Erratum

A.M., 2001-026

Arrêté du ministre responsable de la Faune et des Parcs en date du 20 décembre 2001

Loi sur la conservation et la mise en valeur de la faune
(L.R.Q., c. C-61.1)

Gazette officielle du Québec, Partie 2, 16 janvier 2002,
134^e année, n^o 3.

À partir de la page 365, au-dessus de chacun des plans des zones de pêche et de chasse, le mot «**ANNEXE**» et le numéro correspondant auraient dû être mentionnés, comme suit :

« ANNEXE IX

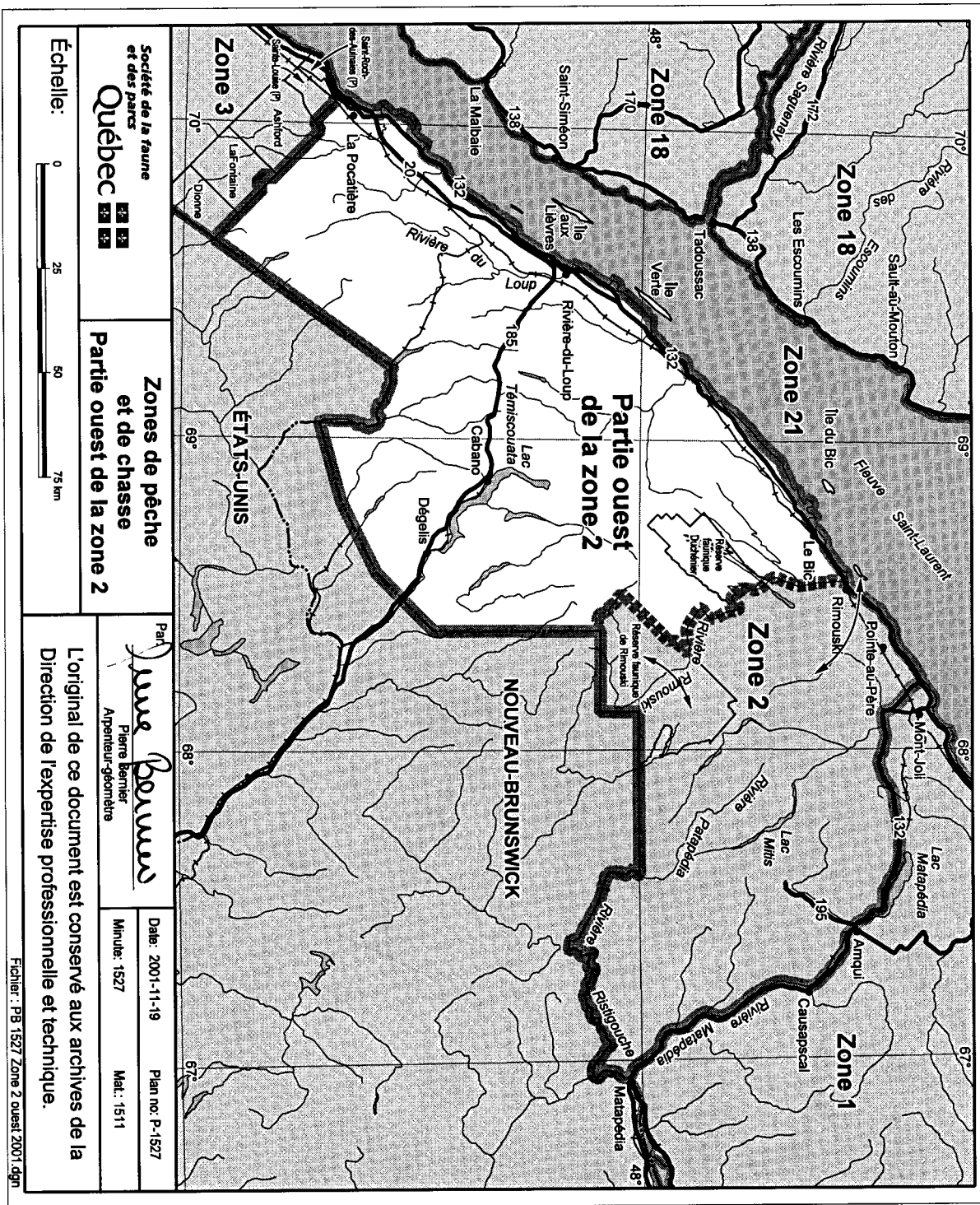

<p>Échelle:</p>	<p>Société de la faune et des parcs</p> <p>Québec</p>	<p>Zones de pêche et de chasse</p> <p>Partie ouest de la zone 2</p>
	<p>Part</p> <p><i>Pierre Bernier</i></p> <p>Pierre Bernier Arpenteur-géomètre</p>	<p>Date: 2001-11-19</p> <p>Minutier: 1527</p> <p>Mat.: 1511</p>
<p>L'original de ce document est conservé aux archives de la Direction de l'expertise professionnelle et technique.</p>		
<p>Fichier : PB 1527 Zone 2 ouest 2001.dgn</p>		

ANNEXE XVIII

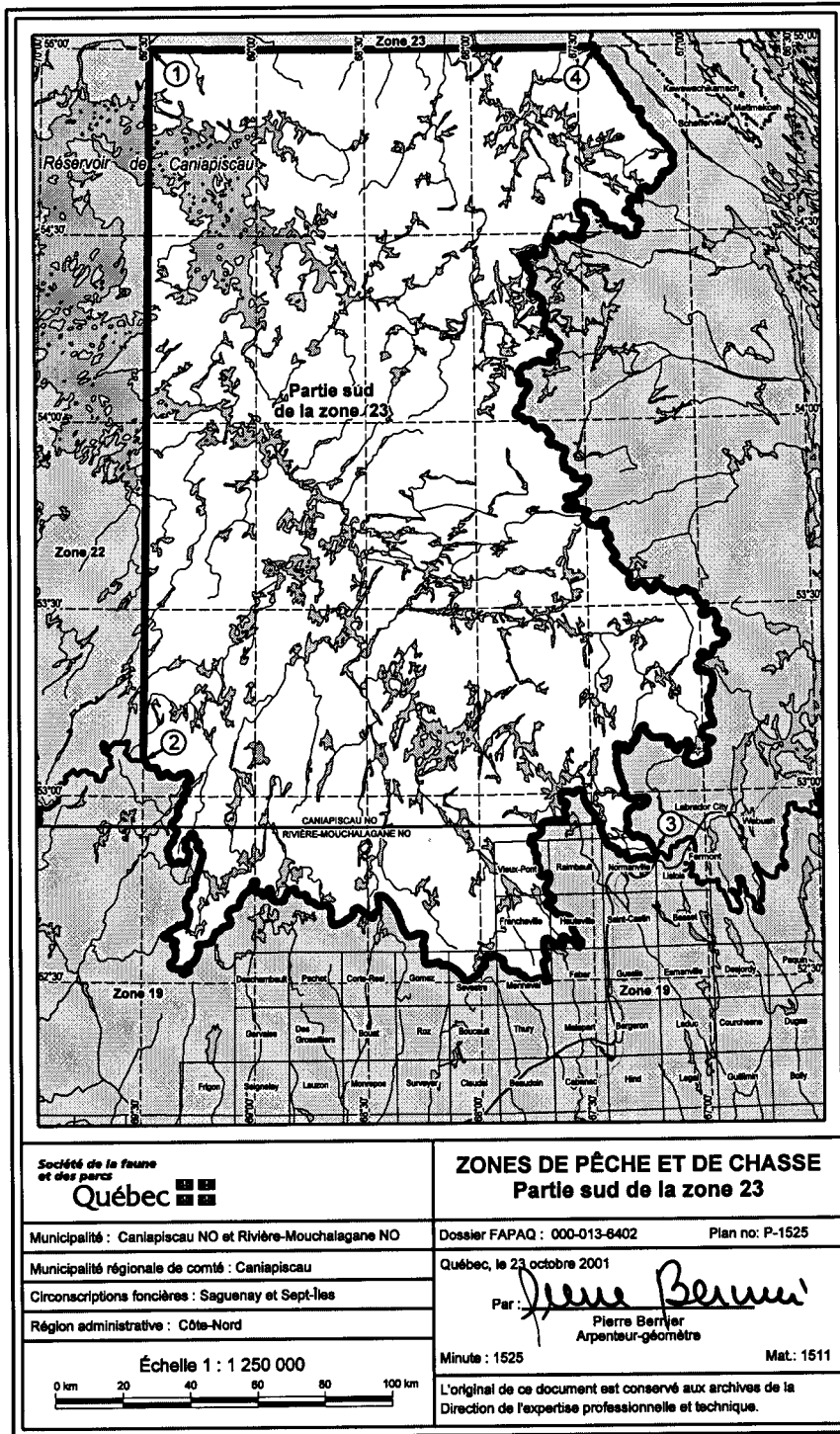

ANNEXE XXXVIII

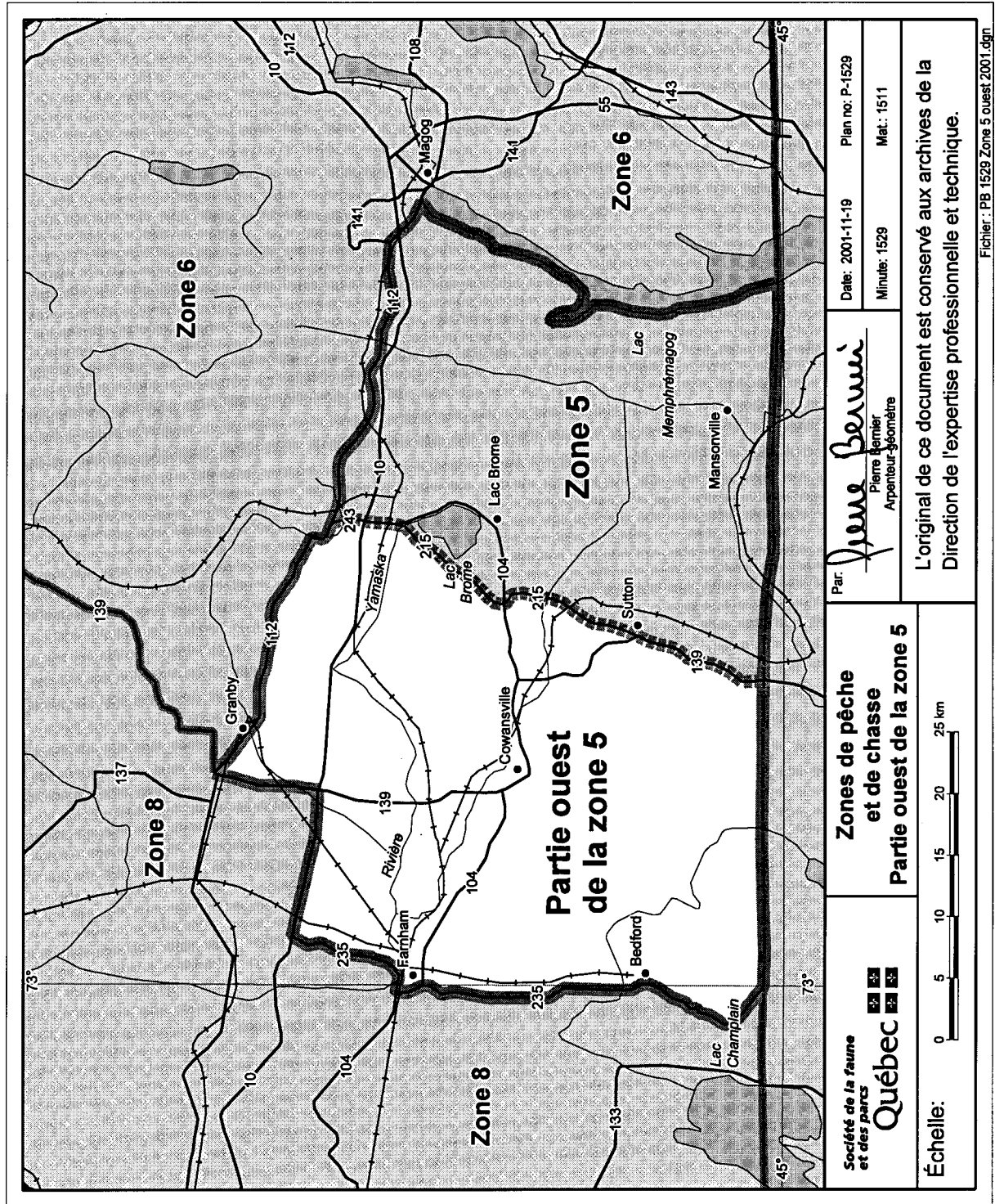

<p>Société de la faune et des parcs Québec</p>	<p>Zones de pêche et de chasse</p> <p>Partie ouest de la zone 5</p>		<p>Date: 2001-11-19</p> <p>Plen no.: P-1529</p>
	<p>Par: <i>Jeanne Bernier</i> Pierre Bernier Arpenteur-géomètre</p>		<p>Minuteur: 1529</p> <p>Mat.: 1511</p>
<p>Échelle: 0 5 10 15 20 25 km</p>			<p>L'original de ce document est conservé aux archives de la Direction de l'expertise professionnelle et technique.</p>

Fichier: PB 1529 Zone 5 ouest 2001.dgn

ANNEXE CXXXII

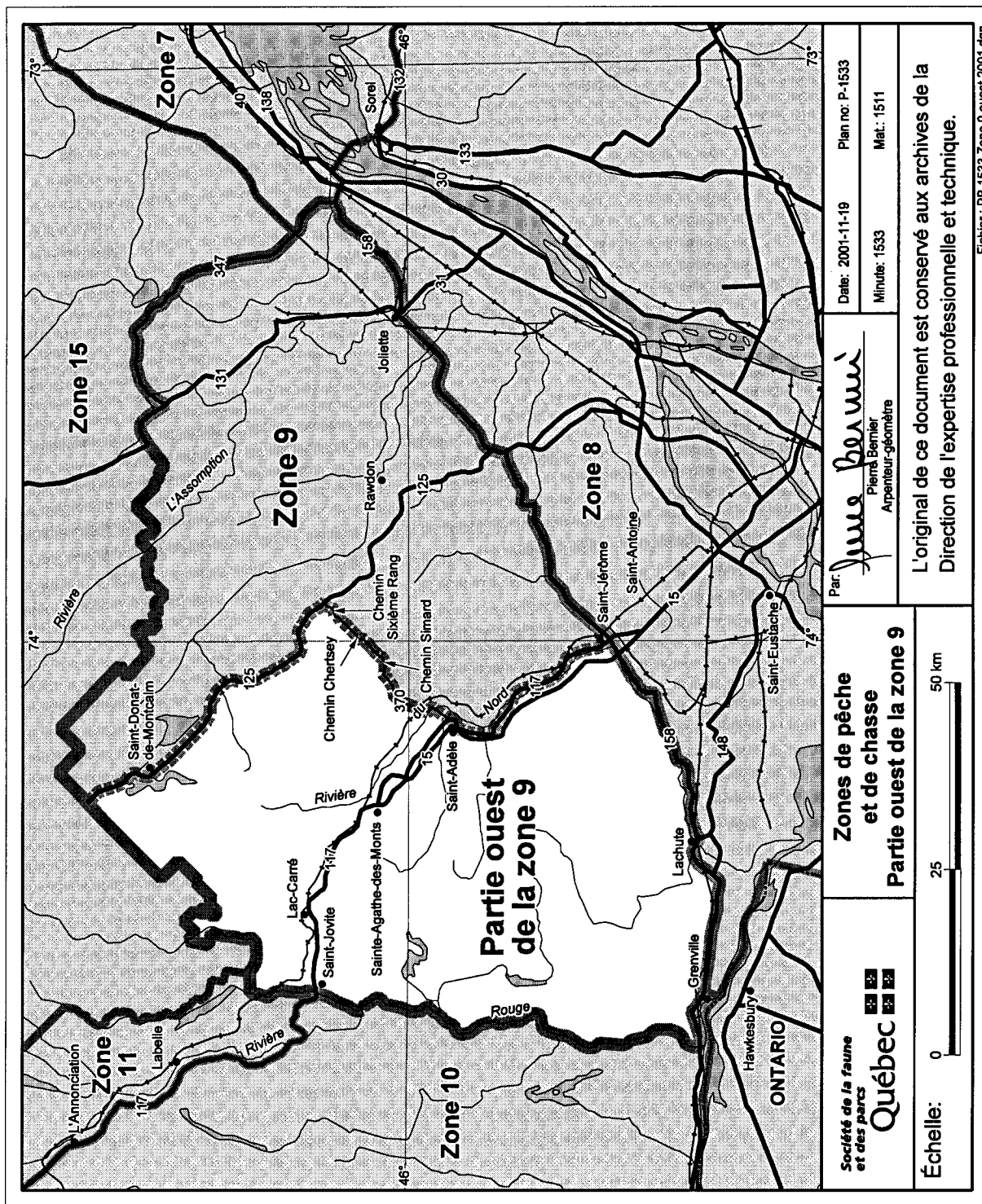

ANNEXE CXXXIII

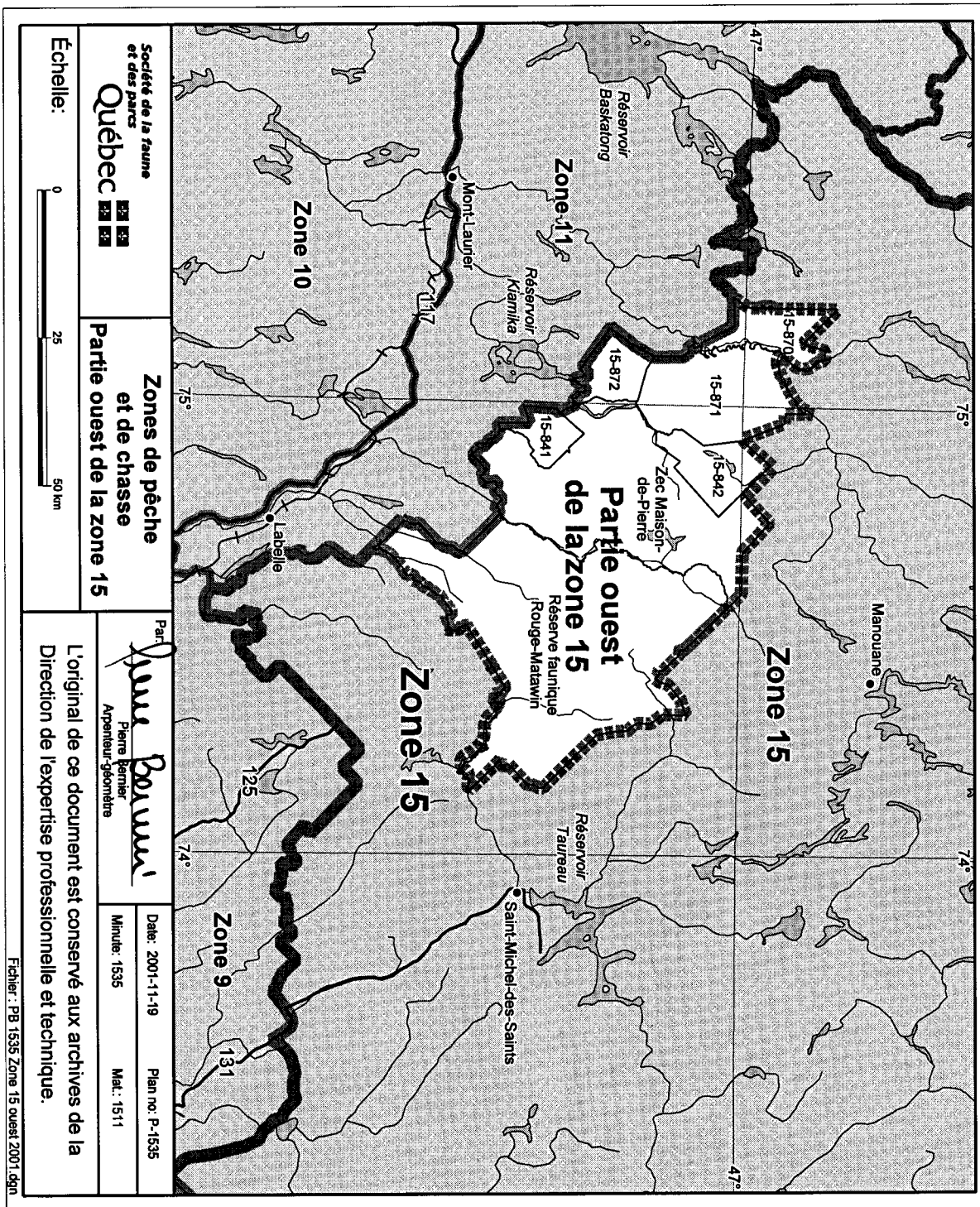

Société de la faune
et des parcs
Québec

Zones de pêche
et de chasse
Partie ouest de la zone 15

Échelle:



Par
Pierre Bernier
Pierre Bernier
Apprenti-géomètre

Date: 2001-11-19 Plan no. P-1535
Minute: 1535 Met.: 1511

L'original de ce document est conservé aux archives de la
Direction de l'expertise professionnelle et technique.

Fichier: PB 1535 Zone 15 ouest 2001.dgn

ANNEXE CXXXV

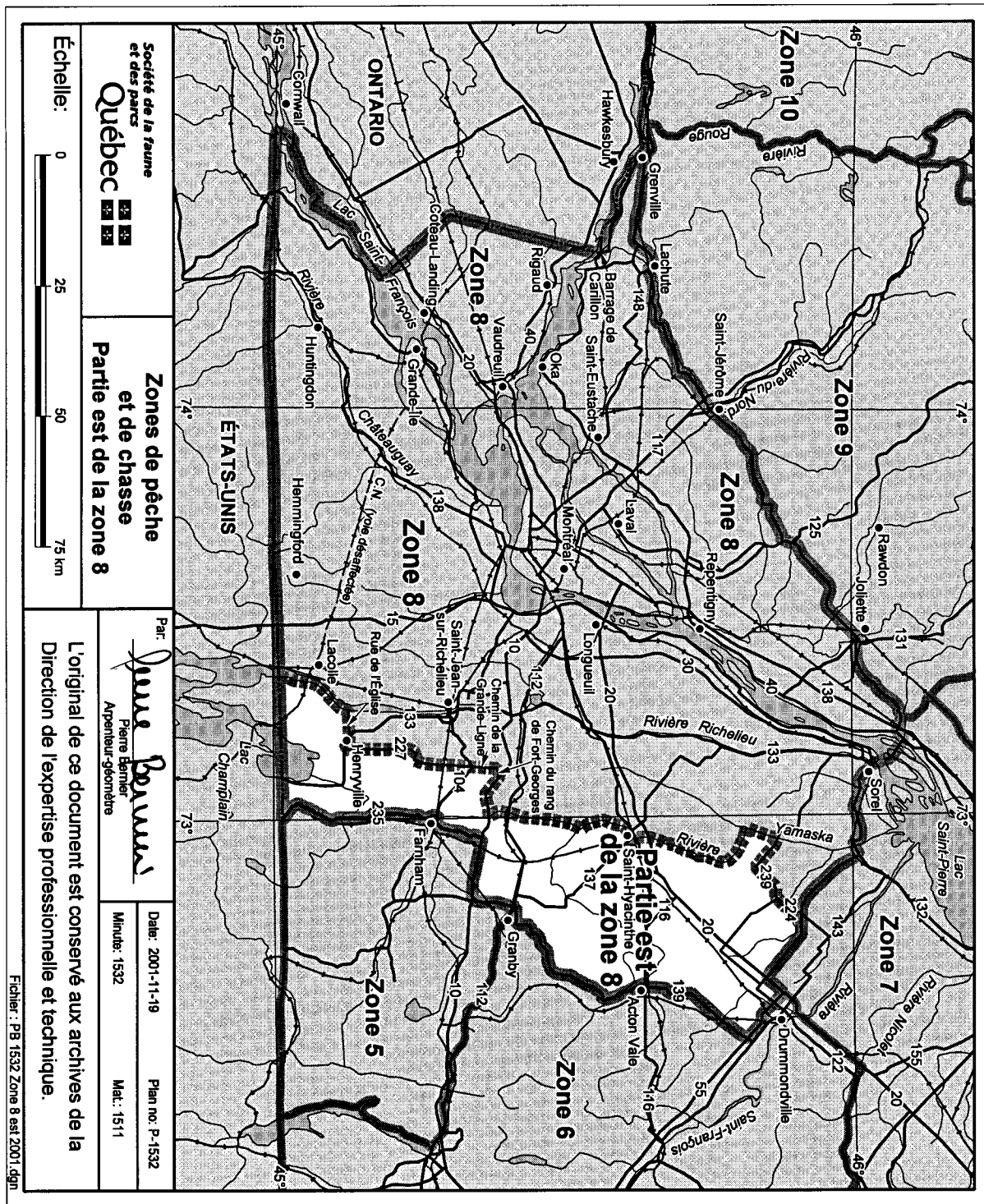

<p>Société de la faune et des parcs Québec</p>	<p>Zones de pêche et de chasse</p>		<p>Par: <i>Pierre Bernier</i> Pierre Bernier Aperçu-géomètre</p>	<p>Date: 2001-11-19</p>	<p>Plan no: P-1532</p>
	<p>Partie est de la zone 8</p>				
<p>Échelle: 0 25 50 75 km</p>			<p>L'original de ce document est conservé aux archives de la Direction de l'expertise professionnelle et technique.</p>		
<p>Fichier: PB 1532 Zone 8 est 2001.dgn</p>					

ANNEXE CXXXVI

