

## **Lois et règlements**

148<sup>e</sup> année

### **Sommaire**

Table des matières  
Règlements et autres actes  
Projets de règlement  
Conseil du trésor  
Décisions  
Décrets administratifs  
Arrêtés ministériels  
Avis  
Index

Dépôt légal – 1<sup>er</sup> trimestre 1968  
Bibliothèque nationale du Québec  
© Éditeur officiel du Québec, 2016

Tous droits de traduction et d'adaptation, en totalité ou en partie, réservés pour tous pays.  
Toute reproduction par procédé mécanique ou électronique, y compris la microreproduction,  
est interdite sans l'autorisation écrite de l'Éditeur officiel du Québec.

# AVIS AUX USAGERS

---

La *Gazette officielle du Québec* est le journal par lequel le gouvernement du Québec rend officielles ses décisions. Elle est publiée en deux éditions distinctes en vertu de la Loi sur le Centre de services partagés du Québec (chapitre C-8.1.1) et du Règlement sur la *Gazette officielle du Québec* (chapitre C-8.1.1, r. 1). La Partie 1, intitulée « Avis juridiques », est publiée au moins tous les samedis. Lorsque le samedi est un jour férié, l'Éditeur officiel du Québec est autorisé à la publier la veille ou le lundi suivant. La Partie 2 « Lois et règlements » et sa version anglaise Part 2 « Laws and Regulations » sont publiées au moins tous les mercredis. Lorsque le mercredi est un jour férié, l'Éditeur officiel du Québec est autorisé à la publier la veille ou le lendemain.

## Partie 2 — LOIS ET RÈGLEMENTS

### Internet

La version intégrale de la *Gazette officielle du Québec* Partie 2 est disponible le mercredi à 0 h 01 dans Internet, à l'adresse suivante :

[www.publicationsduquebec.gouv.qc.ca](http://www.publicationsduquebec.gouv.qc.ca)

La *Gazette officielle du Québec* publiée sur le site internet est accessible gratuitement à tous.

### Contenu

La Partie 2 contient :

- 1° les lois sanctionnées avant leur publication dans le recueil annuel des lois;
- 2° les proclamations des lois;
- 3° les règlements adoptés par le gouvernement, un ministre ou un groupe de ministres ainsi que les règlements des organismes gouvernementaux et des organismes parapublics visés par la Charte de la langue française (chapitre C-11) qui, pour entrer en vigueur, sont soumis à l'approbation du gouvernement, d'un ministre ou d'un groupe de ministres;
- 4° les décrets du gouvernement, les décisions du Conseil du trésor et les arrêtés ministériels dont la publication à la *Gazette officielle du Québec* est requise par la loi ou par le gouvernement;
- 5° les règlements et les règles adoptés par un organisme gouvernemental qui, pour entrer en vigueur, ne sont pas soumis à l'approbation du gouvernement, d'un ministre ou d'un groupe de ministres, mais dont la publication à la *Gazette officielle du Québec* est requise par la loi ou par le gouvernement;
- 6° les règles de pratique adoptées par les tribunaux judiciaires et quasi judiciaires;
- 7° les projets des textes mentionnés au paragraphe 3° dont la publication à la *Gazette officielle du Québec* est requise par la loi avant leur adoption ou leur approbation par le gouvernement.

### Édition anglaise

À l'exception des décrets du gouvernement mentionnés au paragraphe 4°, lesquels sont publiés exclusivement en version française, l'édition anglaise de la *Gazette officielle du Québec* contient le texte anglais intégral des documents mentionnés plus haut.

### Tarif \*

1. Abonnement annuel :

	Version papier
Partie 1 « Avis juridiques » :	494 \$
Partie 2 « Lois et règlements » :	676 \$
Part 2 « Laws and Regulations » :	676 \$
2. Acquisition d'un exemplaire imprimé de la *Gazette officielle du Québec* : 10,57 \$.
3. Publication d'un avis dans la Partie 1 : 1,70 \$ la ligne agate.
4. Publication d'un avis dans la Partie 2 : 1,12 \$ la ligne agate. Un tarif minimum de 247 \$ est toutefois appliqué pour toute publication inférieure à 220 lignes agate.

\* Les taxes ne sont pas comprises.

### Conditions générales

Les manuscrits doivent être reçus à la Division de la *Gazette officielle du Québec* **au plus tard à 11 h le lundi** précédant la semaine de publication. Les demandes reçues après ce délai sont publiées dans l'édition subséquente. Toute demande doit être accompagnée d'un manuscrit signé. De plus, chaque avis à paraître doit être accompagné de sa version électronique. Cette version doit être acheminée par courrier électronique à l'adresse suivante : [gazette.officielle@csqgouv.qc.ca](mailto:gazette.officielle@csqgouv.qc.ca)

Pour toute demande de renseignements concernant la publication d'avis, veuillez communiquer avec :

**Gazette officielle du Québec**  
**1000, route de l'Église, bureau 500**  
**Québec (Québec) G1V 3V9**  
**Téléphone : 418 644-7794**  
**Télécopieur : 418 644-7813**  
**Internet : [gazette.officielle@csqgouv.qc.ca](mailto:gazette.officielle@csqgouv.qc.ca)**

### Abonnements

Pour s'abonner à la version papier de la *Gazette officielle du Québec* veuillez communiquer avec le service à la clientèle.

**Les Publications du Québec**  
Service à la clientèle – abonnements  
1000, route de l'Église, bureau 500  
Québec (Québec) G1V 3V9  
Téléphone : 418 643-5150  
Sans frais : 1 800 463-2100  
Télécopieur : 418 643-6177  
Sans frais : 1 800 561-3479

**Toute réclamation doit nous être signalée dans les 20 jours suivant la date d'expédition.**

## Table des matières

Page

### Règlements et autres actes

978-2016	Désignation de personnes pouvant offrir un produit d'assurance qui ne peut être offert par un distributeur. . . . .	5915
991-2016	Gestion et propriété de parties de l'autoroute 20, également désignée autoroute Jean-Lesage, situées sur le territoire de la ville de Lévis. . . . .	5915
993-2016	Embauche et mobilité des salariés dans l'industrie de la construction (Mod.) . . . . .	5917
994-2016	Délivrance des certificats de compétence (Mod.) . . . . .	5917
995-2016	Formation professionnelle de la main d'œuvre de l'industrie de la construction (Mod.) . . . . .	5919
Accidents du travail et les maladies professionnelles, Loi sur les... — Table des indemnités de remplacement du revenu payables pour l'année 2017 — Accidents du travail, Loi sur les... — Indemnités payables pour l'année 2017. . . . .		5920
Accidents du travail et les maladies professionnelles, Loi sur les... — Table des revenus bruts annuels d'emplois convenables pour l'année 2017. . . . .		6074

### Projets de règlement

Statut provisoire de protection conféré à titre de la réserve aquatique projetée de la Rivière-Croche . . . . .		6075
Statut provisoire de protection conféré à titre de la réserve de biodiversité projetée des Buttes-et-Basses-Collines-du-Lac-Najoua . . . . .		6091
Statut provisoire de protection conféré à titre de la réserve de biodiversité projetée des Îles-du-Réservoir-Gouin . . . . .		6106
Statut provisoire de protection conféré à titre de la réserve de biodiversité projetée du Lac-Wayagamac . . . . .		6122
Statut provisoire de protection conféré à titre de la réserve de biodiversité projetée Judith-De Bréssoles . . . . .		6138

### Conseil du trésor

216996	Régime de retraite des employés du gouvernement et des organismes publics, Loi sur le... — Règlement d'application (Mod.) . . . . .	6153
216997	Régime de retraite des employés du gouvernement et des organismes publics, Loi sur le... — Application du titre IV.2 de la Loi (Mod.) . . . . .	6157
216998	Régime de retraite du personnel d'encadrement, Loi sur le... — Règlement d'application (Mod.) . . . . .	6158
217000	Régime de retraite des agents de la paix en services correctionnels, Loi sur le... — Règlement d'application (Mod.) . . . . .	6162

### Décisions

11019	Producteurs de bovins — Contributions (Mod.) . . . . .	6165
-------	--	------

### Décrets administratifs

946-2016	Nomination de monsieur Marc Lacroix comme sous-ministre du ministère des Transports, de la Mobilité durable et de l'Électrification des transports . . . . .	6167
947-2016	Renouvellement du mandat de M <sup>e</sup> Anne Mailfait comme vice-présidente de la Régie du logement . . . . .	6167
948-2016	Renouvellement du mandat de certains régisseurs de la Régie du logement. . . . .	6168

949-2016	Autorisation à la Ville de Montréal de conclure l'Entente relative à l'occupation du domaine public aux fins de travaux dans le cadre du projet de mise en valeur de l'île Lapierre avec le gouvernement du Canada . . . . .	6169
950-2016	Nomination de monsieur Ernest Desrosiers comme membre du conseil d'administration et président-directeur général par intérim de La Financière agricole du Québec . . . . .	6169
951-2016	Composition et mandat de la délégation officielle du Québec à la réunion des hauts fonctionnaires représentant les gouvernements bailleurs de fonds de TV5, qui se tiendra les 9 et 10 novembre 2016 . . . . .	6170
952-2016	Bonification du Plan d'action 2013-2020 sur les changements climatiques et la réallocation de sommes vers le Plan d'action en électrification des transports 2015-2020 . . . . .	6170
953-2016	Octroi d'une subvention d'un montant maximal de 2 000 000 \$ à la Société d'habitation du Québec pour les exercices financiers 2016-2017 et 2017-2018 dans le cadre de la mise en œuvre de la mesure 10 de la Stratégie québécoise de développement de l'aluminium 2015-2025 . . . . .	6172
954-2016	Octroi d'une subvention d'un montant maximal de 2 000 000 \$ à la Société québécoise des infrastructures pour les exercices financiers 2016-2017 et 2017-2018 dans le cadre de la mise en œuvre de la mesure 10 de la Stratégie québécoise de développement de l'aluminium 2015-2025 . . . . .	6173
955-2016	Programme BioMed Propulsion et avance du ministre des Finances au Fonds du développement économique . . . . .	6173
956-2016	Approbation du Plan stratégique 2016-2020 d'Hydro-Québec . . . . .	6181
957-2016	Nomination d'un membre de l'assemblée des gouverneurs de l'Université du Québec . . . . .	6181
958-2016	Nomination de M <sup>e</sup> Lynne Lazarovitz-Roiter comme membre du conseil d'administration et présidente-directrice générale par intérim de la Société des loteries du Québec . . . . .	6181
961-2016	Approbation de l'Entente concernant la conservation et la mise en valeur du saumon atlantique et de l'omble de fontaine anadrome sur la rivière Moisie et ses affluents entre le gouvernement du Québec et le Conseil Innu Takuaihan Uashat mak Mani-Utenam . . . . .	6182
962-2016	Approbation de la Déclaration portant sur la francophonie canadienne entre le gouvernement du Québec et le gouvernement de Terre-Neuve-et-Labrador . . . . .	6183
963-2016	Approbation de l'Accord de coopération et d'échanges entre le gouvernement du Québec et le gouvernement de Terre-Neuve-et-Labrador en matière de francophonie . . . . .	6183
964-2016	Fermeture de l'Établissement de détention de Chicoutimi et modification des coordonnées de l'Établissement de détention de Roberval, de l'Établissement de détention de Sept-Iles et de l'Établissement de détention de Sorel . . . . .	6184
965-2016	Renouvellement du mandat de M <sup>e</sup> P.-Michel Bouchard comme membre du conseil d'administration et président-directeur général de la Société du Centre des congrès de Québec . . . . .	6185
966-2016	Versement d'une subvention maximale de 3 000 000 \$ au comité de transition constitué en vertu de l'article 6 de la Loi modifiant principalement l'organisation et la gouvernance du transport collectif dans la région métropolitaine de Montréal pour les exercices financiers 2016-2017 et 2017-2018 . . . . .	6187
967-2016	Approbation de l'entente de collaboration concernant la réalisation d'une nouvelle intersection sur la route 207 et réalisation des plans et devis pour la réfection de la route 207 à Kahnawà:ke . . . . .	6187

## Arrêtés ministériels

Délimitation des terres du domaine de l'État aux fins de développer l'utilisation des ressources fauniques du lac Wire, situé sur le territoire de la Municipalité régionale de comté de Mékinac . . . . .	6189
--	------

## Avis

Table de retenues à la source . . . . .	6191
---	------

## Règlements et autres actes

Gouvernement du Québec

### Décret 978-2016, 9 novembre 2016

Loi sur la distribution de produits et services financiers  
(chapitre D-9.2)

Loi sur les véhicules hors route  
(chapitre V-1.2)

CONCERNANT la désignation de personnes pouvant offrir un produit d'assurance qui ne peut être offert par un distributeur

ATTENDU QUE l'article 428 de la Loi sur la distribution de produits et services financiers (chapitre D-9.2) prévoit que le gouvernement peut décréter, après consultation de l'Autorité des marchés financiers, qu'un produit d'assurance qui ne peut être offert par un distributeur peut l'être conformément aux chapitres I et II par toute personne qu'il indique et que cette personne sera alors réputée être un distributeur pour ce produit;

ATTENDU QUE le premier alinéa de l'article 19 de la Loi sur les véhicules hors route (chapitre V-1.2) prévoit que le propriétaire de tout véhicule hors route doit détenir un contrat d'assurance de responsabilité civile d'au moins 500 000 \$ garantissant l'indemnisation d'un préjudice corporel ou matériel causé par ce véhicule;

ATTENDU QUE le deuxième alinéa de l'article 16 de cette loi prévoit notamment que tout club d'utilisateurs de véhicules hors route doit assurer la sécurité des sentiers qu'il exploite et veiller au respect des dispositions de cette loi et de ses règlements d'application;

ATTENDU QUE la Fédération québécoise des clubs quads (FQCQ) et ses clubs affiliés sont des clubs d'utilisateurs de véhicules hors route;

ATTENDU QUE l'Autorité des marchés financiers a été consultée;

ATTENDU QU'il y a lieu de permettre à la Fédération québécoise des clubs quads (FQCQ) et à ses clubs affiliés, par l'entremise de leurs administrateurs, dirigeants, représentants et employés, d'offrir à leurs membres une police d'assurance de responsabilité civile garantissant l'indemnisation d'un préjudice corporel ou matériel causé par un véhicule hors route d'un montant minimal au moins égal à celui prévu à la Loi sur les véhicules hors route;

IL EST ORDONNÉ, en conséquence, sur la recommandation du ministre des Finances :

QUE la Fédération québécoise des clubs quads (FQCQ) et ses clubs affiliés, par l'entremise de leurs administrateurs, dirigeants, représentants et employés, soient autorisés à offrir à leurs membres une police d'assurance de responsabilité civile garantissant l'indemnisation d'un préjudice corporel ou matériel causé par un véhicule hors route d'un montant minimal au moins égal à celui prévu au premier alinéa de l'article 19 de la Loi sur les véhicules hors route (chapitre V-1.2);

QUE le présent décret remplace le décret numéro 166-2016 du 16 mars 2016.

*Le greffier du Conseil exécutif,*  
JUAN ROBERTO IGLESIAS

65751

Gouvernement du Québec

### Décret 991-2016, 9 novembre 2016

Loi sur la voirie  
(chapitre V-9)

Loi concernant la route Trans-Canada  
(14 George VI, 1950, c. 44, modifiée  
par 9-10 Élisabeth II, 1960-61, c. 8)

CONCERNANT la gestion et la propriété de parties de l'autoroute 20, également désignée autoroute Jean-Lesage, situées sur le territoire de la ville de Lévis

ATTENDU QUE l'autoroute 20, également désignée autoroute Jean-Lesage et en partie située sur le territoire de la ville de Lévis, a été construite en vertu de la Loi concernant la route Trans-Canada (14 George VI, 1950, c. 44, modifiée par 9-10 Élisabeth II, 1960-61, c. 8) et qu'elle est la propriété de l'État en vertu de l'article 7 de la Loi sur la voirie (chapitre V-9);

ATTENDU QUE le gouvernement, en vertu du premier alinéa de l'article 2 de la Loi sur la voirie, a déterminé par le décret numéro 292-93 du 3 mars 1993, lequel a été modifié notamment par le décret numéro 66-2007 du 30 janvier 2007, que l'autoroute 20 située sur le territoire de la ville de Lévis est sous la gestion du ministre des Transports, de la Mobilité durable et de l'Électrification des transports;

ATTENDU QU'une partie du lot 2 288 918 d'une superficie de 1 739,6 mètres carrés, une partie du lot 5 915 770 d'une superficie de 1 200,0 mètres carrés, le lot 4 271 389 d'une superficie de 2 364,8 mètres carrés, une partie du lot 2 155 131 d'une superficie de 1 461,7 mètres carrés et deux parties du lot 2 331 845 d'une superficie de 3 266,3 mètres carrés et 3 489,0 mètres carrés, tous du cadastre du Québec, circonscription foncière de Lévis, situés dans l'emprise de l'autoroute 20 sur le territoire de la ville de Lévis, ne sont plus requis pour cette autoroute et qu'il y a lieu d'en abandonner la gestion;

ATTENDU QU'il y a lieu également d'enlever le caractère d'autoroute à ces parties de lots et à ce lot, afin que le ministre des Transports, de la Mobilité durable et de l'Électrification des transports puisse en disposer à titre d'immeubles excédentaires, conformément au Règlement sur les conditions de disposition des immeubles excédentaires des ministères et des organismes publics (chapitre C-65.1, r. 1);

IL EST ORDONNÉ, en conséquence, sur la recommandation du ministre des Transports, de la Mobilité durable et de l'Électrification des transports :

QUE soit abandonnée la gestion des parties de l'autoroute 20, situées sur le territoire de la ville de Lévis, connues et désignées comme étant :

— une partie du lot 2 288 918 du cadastre du Québec, circonscription foncière de Lévis, d'une superficie de 1 739,6 mètres carrés, montrée comme étant la parcelle 1 sur le plan préparé par monsieur Philippe Côté, arpenteur-géomètre, le 20 avril 2016, sous le numéro 893 de ses minutes et conservé dans les archives du ministère des Transports, de la Mobilité durable et de l'Électrification des transports sous le numéro TR-6610-154-15-7265-1, feuillet 1/1;

— une partie du lot 5 915 770 du cadastre du Québec, circonscription foncière de Lévis, d'une superficie de 1 200,0 mètres carrés et le lot 4 271 389 du cadastre du Québec, circonscription foncière de Lévis, d'une superficie de 2 364,8 mètres carrés, montrés comme étant la parcelle 6 sur le plan préparé par monsieur Philippe Côté, arpenteur-géomètre, le 31 août 2016, sous le numéro 992 de ses minutes et la parcelle 4 sur le plan préparé par monsieur Philippe Côté, arpenteur-géomètre, le 21 avril 2016, sous le numéro 897 de ses minutes et conservés dans les archives du ministère des Transports, de la Mobilité durable et de l'Électrification des transports sous le numéro TR-6610-154-15-7028, feuillets 2A/2 et 1/2;

— une partie du lot 2 155 131 du cadastre du Québec, circonscription foncière de Lévis, d'une superficie de 1 461,7 mètres carrés, montrée comme étant la parcelle 1 sur le plan préparé par monsieur Philippe Côté, arpenteur-géomètre, le 20 avril 2016, sous le numéro 892 de ses minutes et conservé dans les archives du ministère des Transports, de la Mobilité durable et de l'Électrification des transports sous le numéro TR-6610-154-15-7265, feuillet 1/1;

— deux parties du lot 2 331 845 du cadastre du Québec, circonscription foncière de Lévis, d'une superficie de 3 266,3 mètres carrés et 3 489,0 mètres carrés, montrées comme étant les parcelles 1 et 2 sur le plan préparé par monsieur Philippe Côté, arpenteur-géomètre, le 20 avril 2016, sous le numéro 894 de ses minutes et conservé dans les archives du ministère des Transports, de la Mobilité durable et de l'Électrification des transports sous le numéro TR-6610-154-15-7265-2, feuillets 1/2 et 2/2;

QUE soit enlevé le caractère d'autoroute à ces parties de lots et à ce lot, afin que le ministre des Transports, de la Mobilité durable et de l'Électrification des transports puisse en disposer à titre d'immeubles excédentaires, conformément au Règlement sur les conditions de disposition des immeubles excédentaires des ministères et des organismes publics (chapitre C-65.1, r. 1);

QUE l'annexe du décret numéro 292-93 du 3 mars 1993 soit modifiée en conséquence;

QUE le présent décret prenne effet à la date de sa publication à la *Gazette officielle du Québec*.

*Le greffier du Conseil exécutif,*  
JUAN ROBERTO IGLESIAS

65752



Gouvernement du Québec

## Décret 993-2016, 9 novembre 2016

Loi sur les relations du travail, la formation professionnelle et la gestion de la main-d'œuvre dans l'industrie de la construction (chapitre R-20)

### Industrie de la construction — Embauche et mobilité des salariés — Modification

CONCERNANT le Règlement modifiant le Règlement sur l'embauche et la mobilité des salariés dans l'industrie de la construction

ATTENDU QUE, en vertu du paragraphe 13<sup>o</sup> du premier alinéa et des quatrième et cinquième alinéas de l'article 123.1 de la Loi sur les relations du travail, la formation professionnelle et la gestion de la main-d'œuvre dans l'industrie de la construction (chapitre R-20), la Commission de la construction du Québec peut, par règlement, notamment, établir des règles de gestion des bassins de main-d'œuvre, de priorité régionale en matière d'embauche et de gestion de la mobilité de la main-d'œuvre ainsi que les cas d'exception à ces règles et établir des conditions qui peuvent varier pour favoriser l'accès des femmes à l'industrie de la construction;

ATTENDU QUE la Commission, après consultation du Comité sur la formation professionnelle dans l'industrie de la construction, conformément au premier alinéa de l'article 123.3 de cette loi, a adopté, le 6 avril 2016, le Règlement modifiant le Règlement sur l'embauche et la mobilité des salariés dans l'industrie de la construction;

ATTENDU QUE, en vertu de l'article 123.2 de cette loi, un règlement de la Commission visé à l'article 123.1 est soumis au gouvernement pour approbation, avec ou sans modification;

ATTENDU QUE, conformément aux articles 10 et 11 de la Loi sur les règlements (chapitre R-18.1), un projet de Règlement modifiant le Règlement sur l'embauche et la mobilité des salariés dans l'industrie de la construction a été publié à la Partie 2 de la *Gazette officielle du Québec* du 20 juillet 2016 avec avis qu'il pourrait être soumis pour approbation au gouvernement à l'expiration d'un délai de 45 jours à compter de cette publication;

ATTENDU QUE, à la suite de cette publication, des commentaires ont été reçus et qu'il y a lieu d'approuver ce règlement avec modification;

IL EST ORDONNÉ, en conséquence, sur la recommandation de la ministre responsable du Travail :

QUE soit approuvé le Règlement modifiant le Règlement sur l'embauche et la mobilité des salariés dans l'industrie de la construction.

*Le greffier du Conseil exécutif,*  
JUAN ROBERTO IGLESIAS

## Règlement modifiant le Règlement sur l'embauche et la mobilité des salariés dans l'industrie de la construction

Loi sur les relations du travail, la formation professionnelle et la gestion de la main-d'œuvre dans l'industrie de la construction (chapitre R-20, a. 123.1, 1<sup>er</sup> al., par. 13<sup>o</sup> et 4<sup>e</sup> et 5<sup>e</sup> al.)

**1.** L'article 38 du Règlement sur l'embauche et la mobilité des salariés dans l'industrie de la construction (chapitre R-20, r. 6.1) est modifié par l'insertion, à la fin du premier alinéa, de la phrase suivante :

« Un employeur peut affecter une femme salariée titulaire d'un tel certificat partout au Québec, si celle-ci a travaillé 500 heures ou plus pour lui, dans l'industrie de la construction, au Québec ou ailleurs au Canada, pour cette même période. ».

**2.** Le présent règlement entre en vigueur le 12 décembre 2016.

65753

Gouvernement du Québec

## Décret 994-2016, 9 novembre 2016

Loi sur les relations du travail, la formation professionnelle et la gestion de la main-d'œuvre dans l'industrie de la construction (chapitre R-20)

### Délivrance des certificats de compétence — Modification

CONCERNANT le Règlement modifiant le Règlement sur la délivrance des certificats de compétence

ATTENDU QUE, en vertu du paragraphe 5<sup>o</sup> du premier alinéa et des quatrième et cinquième alinéas de l'article 123.1 de la Loi sur les relations du travail, la formation professionnelle et la gestion de la main-d'œuvre dans l'industrie de la construction (chapitre R-20), la Commission de la construction du Québec peut, par règlement, notamment déterminer les conditions d'admission

à l'apprentissage et aux différents types d'examens, d'obtention, de renouvellement, d'annulation et de remise en vigueur d'un certificat de compétence-apprenti et d'un carnet d'apprentissage, les conditions d'obtention et de renouvellement d'un certificat de compétence-occupation et établir des conditions qui peuvent varier pour favoriser l'accès des femmes à l'industrie de la construction;

ATTENDU QUE la Commission, après consultation du Comité sur la formation professionnelle dans l'industrie de la construction, conformément au premier alinéa de l'article 123.3 de cette loi, a adopté, le 6 avril 2016, le Règlement modifiant le Règlement sur la délivrance des certificats de compétence;

ATTENDU QUE, en vertu de l'article 123.2 de cette loi, un règlement de la Commission visé à l'article 123.1 est soumis au gouvernement pour approbation, avec ou sans modification;

ATTENDU QUE, conformément aux articles 10 et 11 de la Loi sur les règlements (chapitre R-18.1), un projet de Règlement modifiant le Règlement sur la délivrance des certificats de compétence a été publié à la Partie 2 de la *Gazette officielle du Québec* du 20 juillet 2016 avec avis qu'il pourrait être soumis pour approbation au gouvernement à l'expiration d'un délai de 45 jours à compter de cette publication;

ATTENDU QUE, à la suite de cette publication, des commentaires ont été reçus et qu'il y a lieu d'approuver ce règlement avec modification;

IL EST ORDONNÉ, en conséquence, sur la recommandation de la ministre responsable du Travail :

QUE soit approuvé le Règlement modifiant le Règlement sur la délivrance des certificats de compétence, annexé au présent décret.

*Le greffier du Conseil exécutif,*  
JUAN ROBERTO IGLESIAS

## Règlement modifiant le Règlement sur la délivrance des certificats de compétence

Loi sur les relations du travail, la formation professionnelle et la gestion de la main-d'œuvre dans l'industrie de la construction (chapitre R-20, a. 123.1, 1<sup>er</sup> al., par. 5<sup>o</sup> et 4<sup>e</sup> et 5<sup>e</sup> al.)

**1.** L'article 7 du Règlement sur la délivrance des certificats de compétence (chapitre R-20, r. 5) est modifié :

1<sup>o</sup> par l'ajout, dans le second alinéa et après les mots « en vertu de l'article 2, 3, », de « 8.3, »;

2<sup>o</sup> par l'ajout, dans le troisième alinéa et après les mots « en vertu de l'article 4.2, », de « 8.4, ».

**2.** L'article 8.1 de ce règlement est modifié :

1<sup>o</sup> par le remplacement du premier alinéa par le suivant :

« La Commission peut délivrer, en vertu de l'article 2.1, un certificat de compétence-apprenti à une femme qui n'a jamais été titulaire d'un certificat délivré en vertu du présent article, sans que l'employeur ne formule une demande de main-d'œuvre ou ne garantisse à cette personne un emploi d'au moins 150 heures réparties sur une période d'au plus 3 mois. »;

2<sup>o</sup> par la suppression, dans le deuxième alinéa, des mots « Malgré l'article 6, »;

3<sup>o</sup> par l'insertion, après le deuxième alinéa, du suivant :

« Dans le cas où la salariée n'effectue pas 150 heures pendant cette période de 2 ans, la Commission lui délivre un nouveau certificat si un employeur confirme par écrit à la Commission qu'il s'engage à embaucher cette personne. Ce certificat de compétence-apprenti échoit 2 ans après la date de sa délivrance et il est renouvelé lorsque la Commission constate, sur des rapports mensuels d'employeurs enregistrés, que la salariée a effectué 150 heures de travail pendant ces 2 années. À défaut par la salariée d'atteindre 150 heures pendant cette période de 2 ans, la Commission peut à nouveau émettre un certificat, selon les conditions énoncées au présent alinéa. ».

**3.** Ce règlement est modifié par l'ajout, après l'article 8.2, des suivants :

« **8.3** Lorsque 30 % et moins du nombre total de salariés titulaires d'un certificat de compétence-apprenti délivré pour le métier et la région visés par une demande de certificat sont disponibles au moment de cette demande, la Commission peut délivrer un certificat de compétence-apprenti à une femme âgée d'au moins 16 ans :

1<sup>o</sup> qui fournit une attestation qu'elle a suivi avec succès un cours de sécurité exigé par le Code de sécurité pour les travaux de construction (chapitre S-2.1, r. 4);

2<sup>o</sup> qui démontre qu'elle satisfait aux conditions d'admission prévues à un régime pédagogique établi en vertu de la Loi sur l'instruction publique (chapitre I-13.3), relativement au programme d'études conduisant à un diplôme d'études professionnelles (DEP) se rapportant au métier visé par cette demande;



3<sup>o</sup> pour laquelle un employeur enregistré à la Commission formule une demande de main-d'œuvre, garantit à cette personne un emploi d'une durée d'au moins 150 heures échelonnées sur une période d'au plus 3 mois et fournit à la Commission une preuve de cette garantie.

**8.4** Lorsque 30% et moins du nombre total de salariés titulaires d'un certificat de compétence-occupation délivré pour la région visée par une demande de certificat sont disponibles au moment de cette demande, la Commission peut délivrer un certificat de compétence-occupation à une femme âgée d'au moins 16 ans, pour laquelle un employeur enregistré à la Commission formule une demande de main-d'œuvre, garantit à cette personne un emploi d'une durée d'au moins 150 heures échelonnées sur une période d'au plus 3 mois et fournit à la Commission une preuve de cette garantie et une attestation que cette personne a suivi avec succès un cours de sécurité exigé par le Code de sécurité pour les travaux de construction (chapitre S-2.1, r. 4). ».

**4.** Le présent règlement entre en vigueur le 12 décembre 2016.

65754

Gouvernement du Québec

## Décret 995-2016, 9 novembre 2016

Loi sur les relations du travail, la formation professionnelle et la gestion de la main-d'œuvre dans l'industrie de la construction (chapitre R-20)

### Industrie de la construction

— Formation professionnelle de la main-d'œuvre  
— Modification

CONCERNANT le Règlement modifiant le Règlement sur la formation professionnelle de la main-d'œuvre de l'industrie de la construction

ATTENDU QUE, en vertu du paragraphe 10<sup>o</sup> du premier alinéa et des quatrième et cinquième alinéas de l'article 123.1 de la Loi sur les relations du travail, la formation professionnelle et la gestion de la main-d'œuvre dans l'industrie de la construction (chapitre R-20), la Commission de la construction du Québec peut, par règlement, notamment déterminer le nombre d'apprentis par rapport au nombre de compagnons à l'emploi d'un employeur ou sur un chantier de même que les modalités d'application de ces ratios et établir des conditions qui peuvent varier pour favoriser l'accès des femmes à l'industrie de la construction;

ATTENDU QUE la Commission, après consultation du Comité sur la formation professionnelle dans l'industrie de la construction, conformément au premier alinéa de l'article 123.3 de cette loi, a adopté, le 6 avril 2016, le Règlement modifiant le Règlement sur la formation professionnelle de la main-d'œuvre de l'industrie de la construction;

ATTENDU QUE, en vertu de l'article 123.2 de cette loi, un règlement de la Commission visé à l'article 123.1 est soumis au gouvernement pour approbation, avec ou sans modification;

ATTENDU QUE, conformément aux articles 10 et 11 de la Loi sur les règlements (chapitre R-18.1), un projet de Règlement modifiant le Règlement sur la formation professionnelle de la main-d'œuvre de l'industrie de la construction a été publié à la Partie 2 de la *Gazette officielle du Québec* du 20 juillet 2016 avec avis qu'il pourrait être soumis pour approbation au gouvernement à l'expiration d'un délai de 45 jours à compter de cette publication;

ATTENDU QUE, à la suite de cette publication, des commentaires ont été reçus et qu'il y a lieu d'approuver ce règlement avec modification;

IL EST ORDONNÉ, en conséquence, sur la recommandation de la ministre responsable du Travail :

QUE soit approuvé le Règlement modifiant le Règlement sur la formation professionnelle de la main-d'œuvre de l'industrie de la construction.

*Le greffier du Conseil exécutif,*  
JUAN ROBERTO IGLESIAS

## Règlement modifiant le Règlement sur la formation professionnelle de la main-d'œuvre de l'industrie de la construction

Loi sur les relations du travail, la formation professionnelle et la gestion de la main-d'œuvre dans l'industrie de la construction (chapitre R-20, a. 123.1, 1<sup>er</sup> al., par. 10<sup>o</sup> et 4<sup>e</sup> et 5<sup>e</sup> al.)

**1.** Le second alinéa de l'article 18 du Règlement sur la formation professionnelle de la main-d'œuvre de l'industrie de la construction (chapitre R-20, r. 8) est modifié par la suppression des mots « du même métier ou, si ces tâches font partie de l'exercice de plus d'un métier, d'un compagnon de l'un de ces métiers ».

**2.** L'article 20 de ce règlement est modifié :

1<sup>o</sup> par la suppression, après la mention des mots « au moins égal de compagnons », des mots « du même métier »;

2<sup>o</sup> par l'ajout, à la fin de l'article 20, des trois alinéas suivants :

« Sur un chantier de construction, l'employeur peut recourir aux services d'un apprenti supplémentaire par compagnon que le ratio prévu au premier alinéa, pour chaque femme apprentie à laquelle il a recours, jusqu'à un maximum de 20 apprentis supplémentaires.

Ces apprentis et compagnons auxquels l'employeur a ainsi recours, en vertu de l'article 18 et du présent article, sont ses salariés et ils sont du même métier. Si les tâches accomplies par les apprentis font partie de l'exercice de plus d'un métier, les compagnons peuvent être de l'un de ces métiers.

Il n'est pas tenu compte des femmes apprenties pour les fins du calcul des proportions prévues aux articles 19 et 22. ».

**3.** Le présent règlement entre en vigueur le 12 décembre 2016.

65755

**Avis**

Loi sur les accidents du travail et les maladies professionnelles (chapitre A-3.001)

Loi sur les accidents du travail (chapitre A-3)

**Table des indemnités de remplacement du revenu payables en vertu de la Loi sur les accidents du travail et les maladies professionnelles et des indemnités payables en vertu de la Loi sur les accidents du travail pour l'année 2017**

Avis est donné par les présentes que la Commission des normes, de l'équité, de la santé et de la sécurité du travail a adopté, à sa séance du 17 novembre 2016, le « Règlement sur la table des indemnités de remplacement du revenu payables en vertu de la Loi sur les accidents du travail et les maladies professionnelles et des indemnités payables en vertu de la Loi sur les accidents du travail pour l'année 2017 ».

Conformément aux articles 10 et 11 de la Loi sur les règlements (chapitre R-18.1), le projet de règlement a été publié à la page 3361 de la *Gazette officielle du Québec* du 29 juin 2016 avec avis qu'à l'expiration d'un délai de quarante-cinq jours à compter de la publication dudit avis, il pourrait être adopté par la Commission, avec ou sans modification.

*La présidente du conseil d'administration et chef de la direction de la Commission des normes, de l'équité, de la santé et de la sécurité du travail,*  
MANUELLE OUDAR

**Règlement sur la table des indemnités de remplacement du revenu payables en vertu de la Loi sur les accidents du travail et les maladies professionnelles et des indemnités payables en vertu de la Loi sur les accidents du travail pour l'année 2017**

Loi sur les accidents du travail et les maladies professionnelles (chapitre A-3.001, a. 63)

Loi sur les accidents du travail (chapitre A-3, a. 124, par. d)

**1.** Pour l'année 2017, aux fins du calcul du revenu net retenu d'un travailleur servant à établir l'indemnité de remplacement du revenu payable à compter du quinzième jour suivant le début de son incapacité en vertu de la Loi sur les accidents du travail et les maladies professionnelles et l'indemnité payable en vertu de la Loi sur les accidents du travail, les situations familiales sont déterminées de la façon suivante :

1<sup>o</sup> Célibataire :

a) Travailleur sans personne majeure à charge :

- i. Travailleur sans personne mineure à charge;
- ii. Travailleur avec 1 personne mineure à charge;
- iii. Travailleur avec 2 personnes mineures à charge;
- iv. Travailleur avec 3 personnes mineures à charge;
- v. Travailleur avec 4 personnes mineures à charge et plus;

b) Travailleur avec 1 personne majeure à charge :

- i. Travailleur sans personne mineure à charge;
- ii. Travailleur avec 1 personne mineure à charge;
- iii. Travailleur avec 2 personnes mineures à charge;



- iv. Travailleur avec 3 personnes mineures à charge;
  - v. Travailleur avec 4 personnes mineures à charge et plus;
- e) Travailleur avec 4 personnes majeures à charge et plus :
- i. Travailleur sans personne mineure à charge;
  - ii. Travailleur avec 1 personne mineure à charge;
  - iii. Travailleur avec 2 personnes mineures à charge;
  - iv. Travailleur avec 3 personnes mineures à charge;
  - v. Travailleur avec 4 personnes mineures à charge et plus;
- 4<sup>o</sup> Travailleur avec conjoint non à charge :
- a) Travailleur sans personne majeure à charge :
- i. Travailleur sans personne mineure à charge;
  - ii. Travailleur avec 1 personne mineure à charge;
  - iii. Travailleur avec 2 personnes mineures à charge;
  - iv. Travailleur avec 3 personnes mineures à charge;
  - v. Travailleur avec 4 personnes mineures à charge et plus;
- b) Travailleur avec 1 personne majeure à charge :
- i. Travailleur sans personne mineure à charge;
  - ii. Travailleur avec 1 personne mineure à charge;
  - iii. Travailleur avec 2 personnes mineures à charge;
  - iv. Travailleur avec 3 personnes mineures à charge;
  - v. Travailleur avec 4 personnes mineures à charge et plus;
- c) Travailleur avec 2 personnes majeures à charge :
- i. Travailleur sans personne mineure à charge;
  - ii. Travailleur avec 1 personne mineure à charge;
  - iii. Travailleur avec 2 personnes mineures à charge;
  - iv. Travailleur avec 3 personnes mineures à charge;
  - v. Travailleur avec 4 personnes mineures à charge et plus;
- d) Travailleur avec 3 personnes majeures à charge :
- i. Travailleur sans personne mineure à charge;
  - ii. Travailleur avec 1 personne mineure à charge;
  - iii. Travailleur avec 2 personnes mineures à charge;
  - iv. Travailleur avec 3 personnes mineures à charge;
  - v. Travailleur avec 4 personnes mineures à charge et plus;

e) Travailleur avec 4 personnes majeures à charge et plus :

- i. Travailleur sans personne mineure à charge;
- ii. Travailleur avec 1 personne mineure à charge;
- iii. Travailleur avec 2 personnes mineures à charge;
- iv. Travailleur avec 3 personnes mineures à charge;
- v. Travailleur avec 4 personnes mineures à charge et plus.

**2.** Aux fins de l'établissement de l'indemnité de remplacement du revenu payable en vertu de la Loi sur les accidents du travail et les maladies professionnelles à un travailleur à compter du quinzième jour suivant le début de son incapacité ou de l'établissement de l'indemnité payable en vertu de la Loi sur les accidents du travail, le revenu brut du travailleur est pris en considération jusqu'à concurrence du maximum annuel assurable de 72 500 \$ pour l'année 2017.

**3.** Pour l'année 2017, l'annexe A prévoit les tranches de revenu brut considérées pour le calcul du revenu net retenu d'un travailleur et, pour chaque situation familiale, les montants représentant l'indemnité de remplacement du revenu payable en vertu de la Loi sur les accidents du travail et les maladies professionnelles à compter du quinzième jour suivant le début de son incapacité ou l'indemnité payable en vertu de la Loi sur les accidents du travail.

**4.** Lorsque le revenu brut d'un travailleur se situe entre deux tranches de revenus, son indemnité est déterminée en fonction de la tranche supérieure.

**5.** Le présent règlement entre en vigueur le quinzième jour qui suit la date de sa publication à la *Gazette officielle du Québec*.

**Annexe A**

(a. 3)

**Indemnité de remplacement du revenu ou indemnité payable en vertu de  
la Loi sur les accidents du travail pour l'année 2017  
(90 % du revenu net retenu pour 2017)**

Indemnité de remplacement du revenu ou indemnité payable en vertu de la Loi sur les accidents du travail pour l'année 2017 (90 % du revenu net retenu pour 2017) Célibataire						Indemnité de remplacement du revenu ou indemnité payable en vertu de la Loi sur les accidents du travail pour l'année 2017 (90 % du revenu net retenu pour 2017) Célibataire					
Revenu brut annuel	Travailleur sans personne majeure à charge					Revenu brut annuel	Travailleur sans personne majeure à charge				
	Nombre de personnes mineures à charge						Nombre de personnes mineures à charge				
	0	1	2	3	4 et plus		0	1	2	3	4 et plus
100	88,36	88,36	88,36	88,36	88,36	5 100	4 428,79	4 428,79	4 428,79	4 428,79	4 428,79
200	176,73	176,73	176,73	176,73	176,73	5 200	4 512,30	4 512,30	4 512,30	4 512,30	4 512,30
300	265,09	265,09	265,09	265,09	265,09	5 300	4 595,80	4 595,80	4 595,80	4 595,80	4 595,80
400	353,46	353,46	353,46	353,46	353,46	5 400	4 679,31	4 679,31	4 679,31	4 679,31	4 679,31
500	441,82	441,82	441,82	441,82	441,82	5 500	4 762,81	4 762,81	4 762,81	4 762,81	4 762,81
600	530,18	530,18	530,18	530,18	530,18	5 600	4 846,31	4 846,31	4 846,31	4 846,31	4 846,31
700	618,55	618,55	618,55	618,55	618,55	5 700	4 929,82	4 929,82	4 929,82	4 929,82	4 929,82
800	706,91	706,91	706,91	706,91	706,91	5 800	5 013,32	5 013,32	5 013,32	5 013,32	5 013,32
900	795,27	795,27	795,27	795,27	795,27	5 900	5 096,82	5 096,82	5 096,82	5 096,82	5 096,82
1 000	883,64	883,64	883,64	883,64	883,64	6 000	5 180,33	5 180,33	5 180,33	5 180,33	5 180,33
1 100	972,00	972,00	972,00	972,00	972,00	6 100	5 263,83	5 263,83	5 263,83	5 263,83	5 263,83
1 200	1 060,37	1 060,37	1 060,37	1 060,37	1 060,37	6 200	5 347,34	5 347,34	5 347,34	5 347,34	5 347,34
1 300	1 148,73	1 148,73	1 148,73	1 148,73	1 148,73	6 300	5 430,84	5 430,84	5 430,84	5 430,84	5 430,84
1 400	1 237,09	1 237,09	1 237,09	1 237,09	1 237,09	6 400	5 514,34	5 514,34	5 514,34	5 514,34	5 514,34
1 500	1 325,46	1 325,46	1 325,46	1 325,46	1 325,46	6 500	5 597,85	5 597,85	5 597,85	5 597,85	5 597,85
1 600	1 413,82	1 413,82	1 413,82	1 413,82	1 413,82	6 600	5 681,35	5 681,35	5 681,35	5 681,35	5 681,35
1 700	1 502,18	1 502,18	1 502,18	1 502,18	1 502,18	6 700	5 764,85	5 764,85	5 764,85	5 764,85	5 764,85
1 800	1 590,55	1 590,55	1 590,55	1 590,55	1 590,55	6 800	5 848,36	5 848,36	5 848,36	5 848,36	5 848,36
1 900	1 678,91	1 678,91	1 678,91	1 678,91	1 678,91	6 900	5 931,86	5 931,86	5 931,86	5 931,86	5 931,86
2 000	1 767,28	1 767,28	1 767,28	1 767,28	1 767,28	7 000	6 015,37	6 015,37	6 015,37	6 015,37	6 015,37
2 100	1 855,64	1 855,64	1 855,64	1 855,64	1 855,64	7 100	6 098,87	6 098,87	6 098,87	6 098,87	6 098,87
2 200	1 944,00	1 944,00	1 944,00	1 944,00	1 944,00	7 200	6 182,37	6 182,37	6 182,37	6 182,37	6 182,37
2 300	2 032,37	2 032,37	2 032,37	2 032,37	2 032,37	7 300	6 265,88	6 265,88	6 265,88	6 265,88	6 265,88
2 400	2 120,73	2 120,73	2 120,73	2 120,73	2 120,73	7 400	6 349,38	6 349,38	6 349,38	6 349,38	6 349,38
2 500	2 209,10	2 209,10	2 209,10	2 209,10	2 209,10	7 500	6 432,89	6 432,89	6 432,89	6 432,89	6 432,89
2 600	2 297,46	2 297,46	2 297,46	2 297,46	2 297,46	7 600	6 516,39	6 516,39	6 516,39	6 516,39	6 516,39
2 700	2 385,82	2 385,82	2 385,82	2 385,82	2 385,82	7 700	6 599,89	6 599,89	6 599,89	6 599,89	6 599,89
2 800	2 474,19	2 474,19	2 474,19	2 474,19	2 474,19	7 800	6 683,40	6 683,40	6 683,40	6 683,40	6 683,40
2 900	2 562,55	2 562,55	2 562,55	2 562,55	2 562,55	7 900	6 766,90	6 766,90	6 766,90	6 766,90	6 766,90
3 000	2 650,91	2 650,91	2 650,91	2 650,91	2 650,91	8 000	6 850,40	6 850,40	6 850,40	6 850,40	6 850,40
3 100	2 739,28	2 739,28	2 739,28	2 739,28	2 739,28	8 100	6 933,91	6 933,91	6 933,91	6 933,91	6 933,91
3 200	2 827,64	2 827,64	2 827,64	2 827,64	2 827,64	8 200	7 017,41	7 017,41	7 017,41	7 017,41	7 017,41
3 300	2 916,01	2 916,01	2 916,01	2 916,01	2 916,01	8 300	7 100,92	7 100,92	7 100,92	7 100,92	7 100,92
3 400	3 004,37	3 004,37	3 004,37	3 004,37	3 004,37	8 400	7 184,42	7 184,42	7 184,42	7 184,42	7 184,42
3 500	3 092,73	3 092,73	3 092,73	3 092,73	3 092,73	8 500	7 267,92	7 267,92	7 267,92	7 267,92	7 267,92
3 600	3 176,24	3 176,24	3 176,24	3 176,24	3 176,24	8 600	7 351,43	7 351,43	7 351,43	7 351,43	7 351,43
3 700	3 259,74	3 259,74	3 259,74	3 259,74	3 259,74	8 700	7 434,93	7 434,93	7 434,93	7 434,93	7 434,93
3 800	3 343,24	3 343,24	3 343,24	3 343,24	3 343,24	8 800	7 518,43	7 518,43	7 518,43	7 518,43	7 518,43
3 900	3 426,75	3 426,75	3 426,75	3 426,75	3 426,75	8 900	7 601,94	7 601,94	7 601,94	7 601,94	7 601,94
4 000	3 510,25	3 510,25	3 510,25	3 510,25	3 510,25	9 000	7 685,44	7 685,44	7 685,44	7 685,44	7 685,44
4 100	3 593,76	3 593,76	3 593,76	3 593,76	3 593,76	9 100	7 768,95	7 768,95	7 768,95	7 768,95	7 768,95
4 200	3 677,26	3 677,26	3 677,26	3 677,26	3 677,26	9 200	7 852,45	7 852,45	7 852,45	7 852,45	7 852,45
4 300	3 760,76	3 760,76	3 760,76	3 760,76	3 760,76	9 300	7 935,95	7 935,95	7 935,95	7 935,95	7 935,95
4 400	3 844,27	3 844,27	3 844,27	3 844,27	3 844,27	9 400	8 019,46	8 019,46	8 019,46	8 019,46	8 019,46
4 500	3 927,77	3 927,77	3 927,77	3 927,77	3 927,77	9 500	8 102,96	8 102,96	8 102,96	8 102,96	8 102,96
4 600	4 011,27	4 011,27	4 011,27	4 011,27	4 011,27	9 600	8 186,46	8 186,46	8 186,46	8 186,46	8 186,46
4 700	4 094,78	4 094,78	4 094,78	4 094,78	4 094,78	9 700	8 269,97	8 269,97	8 269,97	8 269,97	8 269,97
4 800	4 178,28	4 178,28	4 178,28	4 178,28	4 178,28	9 800	8 353,47	8 353,47	8 353,47	8 353,47	8 353,47
4 900	4 261,79	4 261,79	4 261,79	4 261,79	4 261,79	9 900	8 436,98	8 436,98	8 436,98	8 436,98	8 436,98
5 000	4 345,29	4 345,29	4 345,29	4 345,29	4 345,29	10 000	8 520,48	8 520,48	8 520,48	8 520,48	8 520,48



<b>Indemnité de remplacement du revenu ou indemnité payable en vertu de la Loi sur les accidents du travail pour l'année 2017</b>						<b>Indemnité de remplacement du revenu ou indemnité payable en vertu de la Loi sur les accidents du travail pour l'année 2017</b>					
<b>(90 % du revenu net retenu pour 2017)</b>						<b>(90 % du revenu net retenu pour 2017)</b>					
<b>Célibataire</b>						<b>Célibataire</b>					
<b>Revenu brut annuel</b>	<b>Travailleur sans personne majeure à charge</b>					<b>Revenu brut annuel</b>	<b>Travailleur sans personne majeure à charge</b>				
	<b>Nombre de personnes mineures à charge</b>						<b>Nombre de personnes mineures à charge</b>				
	<b>0</b>	<b>1</b>	<b>2</b>	<b>3</b>	<b>4 et plus</b>	<b>0</b>	<b>1</b>	<b>2</b>	<b>3</b>	<b>4 et plus</b>	
10 100	8 603,98	8 603,98	8 603,98	8 603,98	8 603,98	15 100	12 622,93	12 779,17	12 779,17	12 779,17	12 779,17
10 200	8 687,49	8 687,49	8 687,49	8 687,49	8 687,49	15 200	12 695,97	12 862,68	12 862,68	12 862,68	12 862,68
10 300	8 770,99	8 770,99	8 770,99	8 770,99	8 770,99	15 300	12 769,02	12 946,18	12 946,18	12 946,18	12 946,18
10 400	8 854,50	8 854,50	8 854,50	8 854,50	8 854,50	15 400	12 842,06	13 029,69	13 029,69	13 029,69	13 029,69
10 500	8 938,00	8 938,00	8 938,00	8 938,00	8 938,00	15 500	12 915,11	13 113,19	13 113,19	13 113,19	13 113,19
10 600	9 021,50	9 021,50	9 021,50	9 021,50	9 021,50	15 600	12 988,15	13 196,69	13 196,69	13 196,69	13 196,69
10 700	9 105,01	9 105,01	9 105,01	9 105,01	9 105,01	15 700	13 061,20	13 280,20	13 280,20	13 280,20	13 280,20
10 800	9 188,51	9 188,51	9 188,51	9 188,51	9 188,51	15 800	13 134,24	13 363,70	13 363,70	13 363,70	13 363,70
10 900	9 272,01	9 272,01	9 272,01	9 272,01	9 272,01	15 900	13 207,29	13 447,20	13 447,20	13 447,20	13 447,20
11 000	9 355,52	9 355,52	9 355,52	9 355,52	9 355,52	16 000	13 280,33	13 530,71	13 530,71	13 530,71	13 530,71
11 100	9 439,02	9 439,02	9 439,02	9 439,02	9 439,02	16 100	13 353,38	13 614,21	13 614,21	13 614,21	13 614,21
11 200	9 522,53	9 522,53	9 522,53	9 522,53	9 522,53	16 200	13 426,42	13 697,72	13 697,72	13 697,72	13 697,72
11 300	9 606,03	9 606,03	9 606,03	9 606,03	9 606,03	16 300	13 499,47	13 781,22	13 781,22	13 781,22	13 781,22
11 400	9 689,53	9 689,53	9 689,53	9 689,53	9 689,53	16 400	13 572,51	13 864,72	13 864,72	13 864,72	13 864,72
11 500	9 773,04	9 773,04	9 773,04	9 773,04	9 773,04	16 500	13 645,56	13 948,23	13 948,23	13 948,23	13 948,23
11 600	9 856,54	9 856,54	9 856,54	9 856,54	9 856,54	16 600	13 718,60	14 031,73	14 031,73	14 031,73	14 031,73
11 700	9 940,04	9 940,04	9 940,04	9 940,04	9 940,04	16 700	13 791,65	14 115,23	14 115,23	14 115,23	14 115,23
11 800	10 023,55	10 023,55	10 023,55	10 023,55	10 023,55	16 800	13 864,69	14 198,74	14 198,74	14 198,74	14 198,74
11 900	10 107,05	10 107,05	10 107,05	10 107,05	10 107,05	16 900	13 937,74	14 282,24	14 282,24	14 282,24	14 282,24
12 000	10 190,56	10 190,56	10 190,56	10 190,56	10 190,56	17 000	14 010,78	14 365,75	14 365,75	14 365,75	14 365,75
12 100	10 274,06	10 274,06	10 274,06	10 274,06	10 274,06	17 100	14 083,83	14 449,25	14 449,25	14 449,25	14 449,25
12 200	10 357,56	10 357,56	10 357,56	10 357,56	10 357,56	17 200	14 156,87	14 532,75	14 532,75	14 532,75	14 532,75
12 300	10 441,07	10 441,07	10 441,07	10 441,07	10 441,07	17 300	14 228,19	14 614,53	14 614,53	14 614,53	14 614,53
12 400	10 524,57	10 524,57	10 524,57	10 524,57	10 524,57	17 400	14 287,70	14 684,50	14 684,50	14 684,50	14 684,50
12 500	10 608,08	10 608,08	10 608,08	10 608,08	10 608,08	17 500	14 347,21	14 754,47	14 754,47	14 754,47	14 754,47
12 600	10 691,58	10 691,58	10 691,58	10 691,58	10 691,58	17 600	14 406,72	14 824,43	14 824,43	14 824,43	14 824,43
12 700	10 775,08	10 775,08	10 775,08	10 775,08	10 775,08	17 700	14 466,22	14 894,40	14 894,40	14 894,40	14 894,40
12 800	10 858,59	10 858,59	10 858,59	10 858,59	10 858,59	17 800	14 525,73	14 964,37	14 964,37	14 964,37	14 964,37
12 900	10 942,09	10 942,09	10 942,09	10 942,09	10 942,09	17 900	14 585,24	15 034,34	15 034,34	15 034,34	15 034,34
13 000	11 025,59	11 025,59	11 025,59	11 025,59	11 025,59	18 000	14 644,75	15 104,30	15 104,30	15 104,30	15 104,30
13 100	11 109,10	11 109,10	11 109,10	11 109,10	11 109,10	18 100	14 704,26	15 174,27	15 174,27	15 174,27	15 174,27
13 200	11 192,60	11 192,60	11 192,60	11 192,60	11 192,60	18 200	14 763,77	15 244,24	15 244,24	15 244,24	15 244,24
13 300	11 276,11	11 276,11	11 276,11	11 276,11	11 276,11	18 300	14 823,28	15 314,21	15 314,21	15 314,21	15 314,21
13 400	11 359,61	11 359,61	11 359,61	11 359,61	11 359,61	18 400	14 882,79	15 384,18	15 384,18	15 384,18	15 384,18
13 500	11 443,11	11 443,11	11 443,11	11 443,11	11 443,11	18 500	14 942,30	15 454,14	15 454,14	15 454,14	15 454,14
13 600	11 526,62	11 526,62	11 526,62	11 526,62	11 526,62	18 600	15 001,80	15 524,11	15 524,11	15 524,11	15 524,11
13 700	11 600,30	11 610,12	11 610,12	11 610,12	11 610,12	18 700	15 061,31	15 594,08	15 594,08	15 594,08	15 594,08
13 800	11 673,34	11 693,62	11 693,62	11 693,62	11 693,62	18 800	15 120,82	15 664,05	15 664,05	15 664,05	15 664,05
13 900	11 746,39	11 777,13	11 777,13	11 777,13	11 777,13	18 900	15 180,33	15 734,01	15 734,01	15 734,01	15 734,01
14 000	11 819,43	11 860,63	11 860,63	11 860,63	11 860,63	19 000	15 239,84	15 803,98	15 803,98	15 803,98	15 803,98
14 100	11 892,48	11 944,14	11 944,14	11 944,14	11 944,14	19 100	15 298,49	15 873,09	15 873,09	15 873,09	15 873,09
14 200	11 965,52	12 027,64	12 027,64	12 027,64	12 027,64	19 200	15 357,13	15 942,19	15 942,19	15 942,19	15 942,19
14 300	12 038,57	12 111,14	12 111,14	12 111,14	12 111,14	19 300	15 415,78	16 011,29	16 011,29	16 011,29	16 011,29
14 400	12 111,61	12 194,65	12 194,65	12 194,65	12 194,65	19 400	15 474,42	16 080,40	16 080,40	16 080,40	16 080,40
14 500	12 184,66	12 278,15	12 278,15	12 278,15	12 278,15	19 500	15 533,07	16 149,50	16 149,50	16 149,50	16 149,50
14 600	12 257,70	12 361,65	12 361,65	12 361,65	12 361,65	19 600	15 591,71	16 218,60	16 218,60	16 218,60	16 218,60
14 700	12 330,75	12 445,16	12 445,16	12 445,16	12 445,16	19 700	15 650,36	16 287,71	16 287,71	16 287,71	16 287,71
14 800	12 403,79	12 528,66	12 528,66	12 528,66	12 528,66	19 800	15 709,00	16 356,81	16 356,81	16 356,81	16 356,81
14 900	12 476,84	12 612,17	12 612,17	12 612,17	12 612,17	19 900	15 767,65	16 425,92	16 425,92	16 425,92	16 425,92
15 000	12 549,88	12 695,67	12 695,67	12 695,67	12 695,67	20 000	15 826,29	16 495,02	16 495,02	16 495,02	16 495,02

Indemnité de remplacement du revenu ou indemnité payable en vertu de la Loi sur les accidents du travail pour l'année 2017 (90 % du revenu net retenu pour 2017) Célibataire						Indemnité de remplacement du revenu ou indemnité payable en vertu de la Loi sur les accidents du travail pour l'année 2017 (90 % du revenu net retenu pour 2017) Célibataire					
Revenu brut annuel	Travailleur sans personne majeure à charge					Revenu brut annuel	Travailleur sans personne majeure à charge				
	Nombre de personnes mineures à charge						Nombre de personnes mineures à charge				
	0	1	2	3	4 et plus		0	1	2	3	4 et plus
20 100	15 884,94	16 564,12	16 564,12	16 564,12	16 564,12	25 100	18 817,18	20 019,31	20 019,31	20 019,31	20 019,31
20 200	15 943,58	16 633,23	16 633,23	16 633,23	16 633,23	25 200	18 875,83	20 088,42	20 088,42	20 088,42	20 088,42
20 300	16 002,23	16 702,33	16 702,33	16 702,33	16 702,33	25 300	18 934,47	20 157,52	20 157,52	20 157,52	20 157,52
20 400	16 060,87	16 771,44	16 771,44	16 771,44	16 771,44	25 400	18 993,12	20 226,63	20 226,63	20 226,63	20 226,63
20 500	16 119,51	16 840,54	16 840,54	16 840,54	16 840,54	25 500	19 051,76	20 295,73	20 295,73	20 295,73	20 295,73
20 600	16 178,16	16 909,64	16 909,64	16 909,64	16 909,64	25 600	19 110,41	20 364,83	20 364,83	20 364,83	20 364,83
20 700	16 236,80	16 978,75	16 978,75	16 978,75	16 978,75	25 700	19 169,05	20 433,94	20 433,94	20 433,94	20 433,94
20 800	16 295,45	17 047,85	17 047,85	17 047,85	17 047,85	25 800	19 227,70	20 503,04	20 503,04	20 503,04	20 503,04
20 900	16 354,09	17 116,95	17 116,95	17 116,95	17 116,95	25 900	19 286,34	20 572,14	20 572,14	20 572,14	20 572,14
21 000	16 412,74	17 186,06	17 186,06	17 186,06	17 186,06	26 000	19 344,99	20 641,25	20 641,25	20 641,25	20 641,25
21 100	16 471,38	17 255,16	17 255,16	17 255,16	17 255,16	26 100	19 403,63	20 710,35	20 710,35	20 710,35	20 710,35
21 200	16 530,03	17 324,27	17 324,27	17 324,27	17 324,27	26 200	19 462,28	20 773,83	20 773,83	20 773,83	20 773,83
21 300	16 588,67	17 393,37	17 393,37	17 393,37	17 393,37	26 300	19 520,92	20 832,48	20 832,48	20 832,48	20 832,48
21 400	16 647,32	17 462,47	17 462,47	17 462,47	17 462,47	26 400	19 579,57	20 891,12	20 891,12	20 891,12	20 891,12
21 500	16 705,96	17 531,58	17 531,58	17 531,58	17 531,58	26 500	19 638,21	20 949,77	20 949,77	20 949,77	20 949,77
21 600	16 764,61	17 600,68	17 600,68	17 600,68	17 600,68	26 600	19 696,86	21 008,41	21 008,41	21 008,41	21 008,41
21 700	16 823,25	17 669,78	17 669,78	17 669,78	17 669,78	26 700	19 755,50	21 067,06	21 067,06	21 067,06	21 067,06
21 800	16 881,90	17 738,89	17 738,89	17 738,89	17 738,89	26 800	19 814,15	21 125,70	21 125,70	21 125,70	21 125,70
21 900	16 940,54	17 807,99	17 807,99	17 807,99	17 807,99	26 900	19 872,79	21 184,35	21 184,35	21 184,35	21 184,35
22 000	16 999,19	17 877,10	17 877,10	17 877,10	17 877,10	27 000	19 931,44	21 242,99	21 242,99	21 242,99	21 242,99
22 100	17 057,83	17 946,20	17 946,20	17 946,20	17 946,20	27 100	19 990,08	21 301,64	21 301,64	21 301,64	21 301,64
22 200	17 116,48	18 015,30	18 015,30	18 015,30	18 015,30	27 200	20 048,73	21 360,28	21 360,28	21 360,28	21 360,28
22 300	17 175,12	18 084,41	18 084,41	18 084,41	18 084,41	27 300	20 107,37	21 418,93	21 418,93	21 418,93	21 418,93
22 400	17 233,77	18 153,51	18 153,51	18 153,51	18 153,51	27 400	20 166,02	21 477,57	21 477,57	21 477,57	21 477,57
22 500	17 292,41	18 222,62	18 222,62	18 222,62	18 222,62	27 500	20 224,66	21 536,22	21 536,22	21 536,22	21 536,22
22 600	17 351,06	18 291,72	18 291,72	18 291,72	18 291,72	27 600	20 283,31	21 594,86	21 594,86	21 594,86	21 594,86
22 700	17 409,70	18 360,82	18 360,82	18 360,82	18 360,82	27 700	20 341,95	21 653,51	21 653,51	21 653,51	21 653,51
22 800	17 468,35	18 429,93	18 429,93	18 429,93	18 429,93	27 800	20 400,60	21 712,15	21 712,15	21 712,15	21 712,15
22 900	17 526,99	18 499,03	18 499,03	18 499,03	18 499,03	27 900	20 459,24	21 770,80	21 770,80	21 770,80	21 770,80
23 000	17 585,64	18 568,13	18 568,13	18 568,13	18 568,13	28 000	20 517,89	21 829,44	21 829,44	21 829,44	21 829,44
23 100	17 644,28	18 637,24	18 637,24	18 637,24	18 637,24	28 100	20 576,53	21 888,09	21 888,09	21 888,09	21 888,09
23 200	17 702,93	18 706,34	18 706,34	18 706,34	18 706,34	28 200	20 635,18	21 946,73	21 946,73	21 946,73	21 946,73
23 300	17 761,57	18 775,45	18 775,45	18 775,45	18 775,45	28 300	20 693,82	22 005,38	22 005,38	22 005,38	22 005,38
23 400	17 820,22	18 844,55	18 844,55	18 844,55	18 844,55	28 400	20 752,47	22 064,02	22 064,02	22 064,02	22 064,02
23 500	17 878,86	18 913,65	18 913,65	18 913,65	18 913,65	28 500	20 811,11	22 122,67	22 122,67	22 122,67	22 122,67
23 600	17 937,51	18 982,76	18 982,76	18 982,76	18 982,76	28 600	20 869,76	22 181,31	22 181,31	22 181,31	22 181,31
23 700	17 996,15	19 051,86	19 051,86	19 051,86	19 051,86	28 700	20 928,40	22 239,96	22 239,96	22 239,96	22 239,96
23 800	18 054,80	19 120,96	19 120,96	19 120,96	19 120,96	28 800	20 987,05	22 298,60	22 298,60	22 298,60	22 298,60
23 900	18 113,44	19 190,07	19 190,07	19 190,07	19 190,07	28 900	21 045,69	22 357,25	22 357,25	22 357,25	22 357,25
24 000	18 172,09	19 259,17	19 259,17	19 259,17	19 259,17	29 000	21 104,34	22 415,89	22 415,89	22 415,89	22 415,89
24 100	18 230,73	19 328,28	19 328,28	19 328,28	19 328,28	29 100	21 162,98	22 474,54	22 474,54	22 474,54	22 474,54
24 200	18 289,38	19 397,38	19 397,38	19 397,38	19 397,38	29 200	21 221,63	22 533,18	22 533,18	22 533,18	22 533,18
24 300	18 348,02	19 466,48	19 466,48	19 466,48	19 466,48	29 300	21 280,27	22 591,83	22 591,83	22 591,83	22 591,83
24 400	18 406,67	19 535,59	19 535,59	19 535,59	19 535,59	29 400	21 338,92	22 650,47	22 650,47	22 650,47	22 650,47
24 500	18 465,31	19 604,69	19 604,69	19 604,69	19 604,69	29 500	21 397,56	22 709,12	22 709,12	22 709,12	22 709,12
24 600	18 523,96	19 673,79	19 673,79	19 673,79	19 673,79	29 600	21 456,21	22 767,76	22 767,76	22 767,76	22 767,76
24 700	18 582,60	19 742,90	19 742,90	19 742,90	19 742,90	29 700	21 514,85	22 826,41	22 826,41	22 826,41	22 826,41
24 800	18 641,25	19 812,00	19 812,00	19 812,00	19 812,00	29 800	21 573,50	22 885,05	22 885,05	22 885,05	22 885,05
24 900	18 699,89	19 881,11	19 881,11	19 881,11	19 881,11	29 900	21 632,14	22 943,70	22 943,70	22 943,70	22 943,70
25 000	18 758,54	19 950,21	19 950,21	19 950,21	19 950,21	30 000	21 690,79	23 002,34	23 002,34	23 002,34	23 002,34

<b>Indemnité de remplacement du revenu ou indemnité payable en vertu de la Loi sur les accidents du travail pour l'année 2017 (90 % du revenu net retenu pour 2017) Célibataire</b>						<b>Indemnité de remplacement du revenu ou indemnité payable en vertu de la Loi sur les accidents du travail pour l'année 2017 (90 % du revenu net retenu pour 2017) Célibataire</b>					
<b>Revenu brut annuel</b>	<b>Travailleur sans personne majeure à charge</b>					<b>Revenu brut annuel</b>	<b>Travailleur sans personne majeure à charge</b>				
	<b>Nombre de personnes mineures à charge</b>						<b>Nombre de personnes mineures à charge</b>				
	<b>0</b>	<b>1</b>	<b>2</b>	<b>3</b>	<b>4 et plus</b>		<b>0</b>	<b>1</b>	<b>2</b>	<b>3</b>	<b>4 et plus</b>
30 100	21 749,43	23 060,99	23 060,99	23 060,99	23 060,99	35 100	24 676,14	25 987,70	25 987,70	25 987,70	25 987,70
30 200	21 808,08	23 119,63	23 119,63	23 119,63	23 119,63	35 200	24 732,09	26 043,64	26 043,64	26 043,64	26 043,64
30 300	21 866,72	23 178,28	23 178,28	23 178,28	23 178,28	35 300	24 788,03	26 099,59	26 099,59	26 099,59	26 099,59
30 400	21 925,36	23 236,92	23 236,92	23 236,92	23 236,92	35 400	24 843,98	26 155,53	26 155,53	26 155,53	26 155,53
30 500	21 984,01	23 295,57	23 295,57	23 295,57	23 295,57	35 500	24 899,92	26 211,48	26 211,48	26 211,48	26 211,48
30 600	22 042,65	23 354,21	23 354,21	23 354,21	23 354,21	35 600	24 955,87	26 267,42	26 267,42	26 267,42	26 267,42
30 700	22 101,30	23 412,86	23 412,86	23 412,86	23 412,86	35 700	25 011,81	26 323,37	26 323,37	26 323,37	26 323,37
30 800	22 159,94	23 471,50	23 471,50	23 471,50	23 471,50	35 800	25 067,76	26 379,31	26 379,31	26 379,31	26 379,31
30 900	22 218,59	23 530,15	23 530,15	23 530,15	23 530,15	35 900	25 123,70	26 435,26	26 435,26	26 435,26	26 435,26
31 000	22 277,23	23 588,79	23 588,79	23 588,79	23 588,79	36 000	25 179,65	26 491,20	26 491,20	26 491,20	26 491,20
31 100	22 335,88	23 647,43	23 647,43	23 647,43	23 647,43	36 100	25 235,59	26 547,15	26 547,15	26 547,15	26 547,15
31 200	22 394,52	23 706,08	23 706,08	23 706,08	23 706,08	36 200	25 291,54	26 603,09	26 603,09	26 603,09	26 603,09
31 300	22 453,17	23 764,72	23 764,72	23 764,72	23 764,72	36 300	25 347,48	26 659,04	26 659,04	26 659,04	26 659,04
31 400	22 511,81	23 823,37	23 823,37	23 823,37	23 823,37	36 400	25 403,43	26 714,98	26 714,98	26 714,98	26 714,98
31 500	22 570,46	23 882,01	23 882,01	23 882,01	23 882,01	36 500	25 459,37	26 770,93	26 770,93	26 770,93	26 770,93
31 600	22 629,10	23 940,66	23 940,66	23 940,66	23 940,66	36 600	25 515,32	26 826,87	26 826,87	26 826,87	26 826,87
31 700	22 687,75	23 999,30	23 999,30	23 999,30	23 999,30	36 700	25 571,26	26 882,82	26 882,82	26 882,82	26 882,82
31 800	22 746,39	24 057,95	24 057,95	24 057,95	24 057,95	36 800	25 627,21	26 938,76	26 938,76	26 938,76	26 938,76
31 900	22 805,04	24 116,59	24 116,59	24 116,59	24 116,59	36 900	25 683,15	26 994,71	26 994,71	26 994,71	26 994,71
32 000	22 863,68	24 175,24	24 175,24	24 175,24	24 175,24	37 000	25 739,10	27 050,65	27 050,65	27 050,65	27 050,65
32 100	22 922,33	24 233,88	24 233,88	24 233,88	24 233,88	37 100	25 795,04	27 106,60	27 106,60	27 106,60	27 106,60
32 200	22 980,97	24 292,53	24 292,53	24 292,53	24 292,53	37 200	25 850,99	27 162,54	27 162,54	27 162,54	27 162,54
32 300	23 039,62	24 351,17	24 351,17	24 351,17	24 351,17	37 300	25 906,93	27 218,49	27 218,49	27 218,49	27 218,49
32 400	23 098,26	24 409,82	24 409,82	24 409,82	24 409,82	37 400	25 962,88	27 274,43	27 274,43	27 274,43	27 274,43
32 500	23 156,91	24 468,46	24 468,46	24 468,46	24 468,46	37 500	26 018,82	27 330,38	27 330,38	27 330,38	27 330,38
32 600	23 215,55	24 527,11	24 527,11	24 527,11	24 527,11	37 600	26 074,77	27 386,32	27 386,32	27 386,32	27 386,32
32 700	23 274,20	24 585,75	24 585,75	24 585,75	24 585,75	37 700	26 130,71	27 442,27	27 442,27	27 442,27	27 442,27
32 800	23 332,84	24 644,40	24 644,40	24 644,40	24 644,40	37 800	26 186,66	27 498,21	27 498,21	27 498,21	27 498,21
32 900	23 391,49	24 703,04	24 703,04	24 703,04	24 703,04	37 900	26 242,60	27 554,16	27 554,16	27 554,16	27 554,16
33 000	23 450,13	24 761,69	24 761,69	24 761,69	24 761,69	38 000	26 298,55	27 610,10	27 610,10	27 610,10	27 610,10
33 100	23 508,78	24 820,33	24 820,33	24 820,33	24 820,33	38 100	26 354,49	27 666,05	27 666,05	27 666,05	27 666,05
33 200	23 567,42	24 878,98	24 878,98	24 878,98	24 878,98	38 200	26 410,44	27 721,99	27 721,99	27 721,99	27 721,99
33 300	23 626,07	24 937,62	24 937,62	24 937,62	24 937,62	38 300	26 466,38	27 777,94	27 777,94	27 777,94	27 777,94
33 400	23 684,71	24 996,27	24 996,27	24 996,27	24 996,27	38 400	26 522,33	27 833,88	27 833,88	27 833,88	27 833,88
33 500	23 743,36	25 054,91	25 054,91	25 054,91	25 054,91	38 500	26 578,27	27 889,83	27 889,83	27 889,83	27 889,83
33 600	23 802,00	25 113,56	25 113,56	25 113,56	25 113,56	38 600	26 634,22	27 945,77	27 945,77	27 945,77	27 945,77
33 700	23 860,65	25 172,20	25 172,20	25 172,20	25 172,20	38 700	26 690,16	28 001,72	28 001,72	28 001,72	28 001,72
33 800	23 919,29	25 230,85	25 230,85	25 230,85	25 230,85	38 800	26 746,11	28 057,66	28 057,66	28 057,66	28 057,66
33 900	23 977,94	25 289,49	25 289,49	25 289,49	25 289,49	38 900	26 802,05	28 113,61	28 113,61	28 113,61	28 113,61
34 000	24 036,58	25 348,14	25 348,14	25 348,14	25 348,14	39 000	26 858,00	28 169,55	28 169,55	28 169,55	28 169,55
34 100	24 095,23	25 406,78	25 406,78	25 406,78	25 406,78	39 100	26 913,94	28 225,50	28 225,50	28 225,50	28 225,50
34 200	24 153,87	25 465,43	25 465,43	25 465,43	25 465,43	39 200	26 969,89	28 281,44	28 281,44	28 281,44	28 281,44
34 300	24 212,52	25 524,07	25 524,07	25 524,07	25 524,07	39 300	27 025,83	28 337,39	28 337,39	28 337,39	28 337,39
34 400	24 271,16	25 582,72	25 582,72	25 582,72	25 582,72	39 400	27 081,78	28 393,33	28 393,33	28 393,33	28 393,33
34 500	24 329,81	25 641,36	25 641,36	25 641,36	25 641,36	39 500	27 137,72	28 449,28	28 449,28	28 449,28	28 449,28
34 600	24 388,45	25 700,01	25 700,01	25 700,01	25 700,01	39 600	27 193,67	28 505,22	28 505,22	28 505,22	28 505,22
34 700	24 447,10	25 758,65	25 758,65	25 758,65	25 758,65	39 700	27 249,61	28 561,17	28 561,17	28 561,17	28 561,17
34 800	24 505,74	25 817,30	25 817,30	25 817,30	25 817,30	39 800	27 305,56	28 617,11	28 617,11	28 617,11	28 617,11
34 900	24 564,25	25 875,81	25 875,81	25 875,81	25 875,81	39 900	27 361,50	28 673,06	28 673,06	28 673,06	28 673,06
35 000	24 620,20	25 931,75	25 931,75	25 931,75	25 931,75	40 000	27 417,45	28 729,00	28 729,00	28 729,00	28 729,00

Indemnité de remplacement du revenu ou indemnité payable en vertu de la Loi sur les accidents du travail pour l'année 2017 (90 % du revenu net retenu pour 2017) Célibataire						Indemnité de remplacement du revenu ou indemnité payable en vertu de la Loi sur les accidents du travail pour l'année 2017 (90 % du revenu net retenu pour 2017) Célibataire					
Revenu brut annuel	Travailleur sans personne majeure à charge					Revenu brut annuel	Travailleur sans personne majeure à charge				
	Nombre de personnes mineures à charge						Nombre de personnes mineures à charge				
	0	1	2	3	4 et plus		0	1	2	3	4 et plus
40 100	27 473,39	28 784,95	28 784,95	28 784,95	28 784,95	45 100	30 255,29	31 566,85	31 566,85	31 566,85	31 566,85
40 200	27 529,33	28 840,89	28 840,89	28 840,89	28 840,89	45 200	30 310,34	31 621,89	31 621,89	31 621,89	31 621,89
40 300	27 585,28	28 896,84	28 896,84	28 896,84	28 896,84	45 300	30 365,38	31 676,94	31 676,94	31 676,94	31 676,94
40 400	27 641,22	28 952,78	28 952,78	28 952,78	28 952,78	45 400	30 420,43	31 731,98	31 731,98	31 731,98	31 731,98
40 500	27 697,17	29 008,73	29 008,73	29 008,73	29 008,73	45 500	30 475,47	31 787,03	31 787,03	31 787,03	31 787,03
40 600	27 753,11	29 064,67	29 064,67	29 064,67	29 064,67	45 600	30 530,52	31 842,07	31 842,07	31 842,07	31 842,07
40 700	27 809,06	29 120,62	29 120,62	29 120,62	29 120,62	45 700	30 585,56	31 897,12	31 897,12	31 897,12	31 897,12
40 800	27 865,00	29 176,56	29 176,56	29 176,56	29 176,56	45 800	30 640,61	31 952,16	31 952,16	31 952,16	31 952,16
40 900	27 920,95	29 232,50	29 232,50	29 232,50	29 232,50	45 900	30 695,65	32 007,21	32 007,21	32 007,21	32 007,21
41 000	27 976,89	29 288,45	29 288,45	29 288,45	29 288,45	46 000	30 747,23	32 058,78	32 058,78	32 058,78	32 058,78
41 100	28 032,84	29 344,39	29 344,39	29 344,39	29 344,39	46 100	30 798,14	32 109,69	32 109,69	32 109,69	32 109,69
41 200	28 088,78	29 400,34	29 400,34	29 400,34	29 400,34	46 200	30 849,05	32 160,60	32 160,60	32 160,60	32 160,60
41 300	28 144,73	29 456,28	29 456,28	29 456,28	29 456,28	46 300	30 899,96	32 211,52	32 211,52	32 211,52	32 211,52
41 400	28 200,67	29 512,23	29 512,23	29 512,23	29 512,23	46 400	30 950,87	32 262,43	32 262,43	32 262,43	32 262,43
41 500	28 256,62	29 568,17	29 568,17	29 568,17	29 568,17	46 500	31 001,78	32 313,34	32 313,34	32 313,34	32 313,34
41 600	28 312,56	29 624,12	29 624,12	29 624,12	29 624,12	46 600	31 052,70	32 364,25	32 364,25	32 364,25	32 364,25
41 700	28 368,51	29 680,06	29 680,06	29 680,06	29 680,06	46 700	31 103,61	32 415,16	32 415,16	32 415,16	32 415,16
41 800	28 424,45	29 736,01	29 736,01	29 736,01	29 736,01	46 800	31 154,52	32 466,07	32 466,07	32 466,07	32 466,07
41 900	28 480,40	29 791,95	29 791,95	29 791,95	29 791,95	46 900	31 205,43	32 516,99	32 516,99	32 516,99	32 516,99
42 000	28 536,34	29 847,90	29 847,90	29 847,90	29 847,90	47 000	31 256,34	32 567,90	32 567,90	32 567,90	32 567,90
42 100	28 592,29	29 903,84	29 903,84	29 903,84	29 903,84	47 100	31 307,25	32 618,81	32 618,81	32 618,81	32 618,81
42 200	28 648,23	29 959,79	29 959,79	29 959,79	29 959,79	47 200	31 358,17	32 669,72	32 669,72	32 669,72	32 669,72
42 300	28 704,18	30 015,73	30 015,73	30 015,73	30 015,73	47 300	31 409,08	32 720,63	32 720,63	32 720,63	32 720,63
42 400	28 760,12	30 071,68	30 071,68	30 071,68	30 071,68	47 400	31 459,99	32 771,54	32 771,54	32 771,54	32 771,54
42 500	28 816,07	30 127,62	30 127,62	30 127,62	30 127,62	47 500	31 510,90	32 822,46	32 822,46	32 822,46	32 822,46
42 600	28 872,01	30 183,57	30 183,57	30 183,57	30 183,57	47 600	31 561,81	32 873,37	32 873,37	32 873,37	32 873,37
42 700	28 927,96	30 239,51	30 239,51	30 239,51	30 239,51	47 700	31 612,72	32 924,28	32 924,28	32 924,28	32 924,28
42 800	28 983,90	30 295,46	30 295,46	30 295,46	30 295,46	47 800	31 663,64	32 975,19	32 975,19	32 975,19	32 975,19
42 900	29 039,85	30 351,40	30 351,40	30 351,40	30 351,40	47 900	31 714,55	33 026,10	33 026,10	33 026,10	33 026,10
43 000	29 095,79	30 407,35	30 407,35	30 407,35	30 407,35	48 000	31 765,46	33 077,01	33 077,01	33 077,01	33 077,01
43 100	29 151,74	30 463,29	30 463,29	30 463,29	30 463,29	48 100	31 816,37	33 127,93	33 127,93	33 127,93	33 127,93
43 200	29 207,68	30 519,24	30 519,24	30 519,24	30 519,24	48 200	31 867,28	33 178,84	33 178,84	33 178,84	33 178,84
43 300	29 263,63	30 575,18	30 575,18	30 575,18	30 575,18	48 300	31 918,19	33 229,75	33 229,75	33 229,75	33 229,75
43 400	29 319,57	30 631,13	30 631,13	30 631,13	30 631,13	48 400	31 969,11	33 280,66	33 280,66	33 280,66	33 280,66
43 500	29 375,52	30 687,07	30 687,07	30 687,07	30 687,07	48 500	32 020,02	33 331,57	33 331,57	33 331,57	33 331,57
43 600	29 431,46	30 743,02	30 743,02	30 743,02	30 743,02	48 600	32 070,93	33 382,48	33 382,48	33 382,48	33 382,48
43 700	29 487,41	30 798,96	30 798,96	30 798,96	30 798,96	48 700	32 121,84	33 433,40	33 433,40	33 433,40	33 433,40
43 800	29 543,35	30 854,91	30 854,91	30 854,91	30 854,91	48 800	32 172,75	33 484,31	33 484,31	33 484,31	33 484,31
43 900	29 599,30	30 908,87	30 908,87	30 908,87	30 908,87	48 900	32 223,66	33 535,22	33 535,22	33 535,22	33 535,22
44 000	29 649,80	30 961,35	30 961,35	30 961,35	30 961,35	49 000	32 274,58	33 586,13	33 586,13	33 586,13	33 586,13
44 100	29 704,84	31 016,40	31 016,40	31 016,40	31 016,40	49 100	32 325,49	33 637,04	33 637,04	33 637,04	33 637,04
44 200	29 759,89	31 071,44	31 071,44	31 071,44	31 071,44	49 200	32 376,40	33 687,95	33 687,95	33 687,95	33 687,95
44 300	29 814,93	31 126,49	31 126,49	31 126,49	31 126,49	49 300	32 427,31	33 738,87	33 738,87	33 738,87	33 738,87
44 400	29 869,98	31 181,53	31 181,53	31 181,53	31 181,53	49 400	32 478,22	33 789,78	33 789,78	33 789,78	33 789,78
44 500	29 925,02	31 236,58	31 236,58	31 236,58	31 236,58	49 500	32 529,13	33 840,69	33 840,69	33 840,69	33 840,69
44 600	29 980,07	31 291,62	31 291,62	31 291,62	31 291,62	49 600	32 580,05	33 891,60	33 891,60	33 891,60	33 891,60
44 700	30 035,11	31 346,67	31 346,67	31 346,67	31 346,67	49 700	32 630,96	33 942,51	33 942,51	33 942,51	33 942,51
44 800	30 090,16	31 401,71	31 401,71	31 401,71	31 401,71	49 800	32 681,87	33 993,42	33 993,42	33 993,42	33 993,42
44 900	30 145,20	31 456,76	31 456,76	31 456,76	31 456,76	49 900	32 732,78	34 044,34	34 044,34	34 044,34	34 044,34
45 000	30 200,25	31 511,80	31 511,80	31 511,80	31 511,80	50 000	32 783,69	34 095,25	34 095,25	34 095,25	34 095,25

<b>Indemnité de remplacement du revenu ou indemnité payable en vertu de la Loi sur les accidents du travail pour l'année 2017 (90 % du revenu net retenu pour 2017) Célibataire</b>						<b>Indemnité de remplacement du revenu ou indemnité payable en vertu de la Loi sur les accidents du travail pour l'année 2017 (90 % du revenu net retenu pour 2017) Célibataire</b>					
<b>Revenu brut annuel</b>	<b>Travailleur sans personne majeure à charge</b>					<b>Revenu brut annuel</b>	<b>Travailleur sans personne majeure à charge</b>				
	<b>Nombre de personnes mineures à charge</b>						<b>Nombre de personnes mineures à charge</b>				
	<b>0</b>	<b>1</b>	<b>2</b>	<b>3</b>	<b>4 et plus</b>		<b>0</b>	<b>1</b>	<b>2</b>	<b>3</b>	<b>4 et plus</b>
50 100	32 834,60	34 146,16	34 146,16	34 146,16	34 146,16	55 100	35 418,18	36 729,74	36 729,74	36 729,74	36 729,74
50 200	32 885,52	34 197,07	34 197,07	34 197,07	34 197,07	55 200	35 470,10	36 781,65	36 781,65	36 781,65	36 781,65
50 300	32 936,43	34 247,98	34 247,98	34 247,98	34 247,98	55 300	35 522,01	36 833,56	36 833,56	36 833,56	36 833,56
50 400	32 987,34	34 298,90	34 298,90	34 298,90	34 298,90	55 400	35 573,92	36 885,47	36 885,47	36 885,47	36 885,47
50 500	33 038,25	34 349,81	34 349,81	34 349,81	34 349,81	55 500	35 625,83	36 937,38	36 937,38	36 937,38	36 937,38
50 600	33 089,16	34 400,72	34 400,72	34 400,72	34 400,72	55 600	35 677,74	37 000,05	37 000,05	37 000,05	37 000,05
50 700	33 140,07	34 451,63	34 451,63	34 451,63	34 451,63	55 700	35 729,65	37 052,96	37 052,96	37 052,96	37 052,96
50 800	33 190,99	34 502,54	34 502,54	34 502,54	34 502,54	55 800	35 781,56	37 104,87	37 104,87	37 104,87	37 104,87
50 900	33 241,90	34 553,45	34 553,45	34 553,45	34 553,45	55 900	35 833,47	37 156,78	37 156,78	37 156,78	37 156,78
51 000	33 292,81	34 604,37	34 604,37	34 604,37	34 604,37	56 000	35 885,38	37 208,69	37 208,69	37 208,69	37 208,69
51 100	33 343,72	34 655,28	34 655,28	34 655,28	34 655,28	56 100	35 937,29	37 260,60	37 260,60	37 260,60	37 260,60
51 200	33 394,63	34 706,19	34 706,19	34 706,19	34 706,19	56 200	35 989,20	37 312,51	37 312,51	37 312,51	37 312,51
51 300	33 445,55	34 757,10	34 757,10	34 757,10	34 757,10	56 300	36 040,11	37 364,42	37 364,42	37 364,42	37 364,42
51 400	33 497,46	34 809,01	34 809,01	34 809,01	34 809,01	56 400	36 092,02	37 416,33	37 416,33	37 416,33	37 416,33
51 500	33 549,37	34 860,92	34 860,92	34 860,92	34 860,92	56 500	36 143,93	37 468,24	37 468,24	37 468,24	37 468,24
51 600	33 601,28	34 912,84	34 912,84	34 912,84	34 912,84	56 600	36 195,84	37 520,15	37 520,15	37 520,15	37 520,15
51 700	33 653,19	34 964,75	34 964,75	34 964,75	34 964,75	56 700	36 247,75	37 572,06	37 572,06	37 572,06	37 572,06
51 800	33 705,10	35 016,66	35 016,66	35 016,66	35 016,66	56 800	36 299,66	37 623,97	37 623,97	37 623,97	37 623,97
51 900	33 757,01	35 068,57	35 068,57	35 068,57	35 068,57	56 900	36 351,57	37 675,88	37 675,88	37 675,88	37 675,88
52 000	33 808,93	35 120,48	35 120,48	35 120,48	35 120,48	57 000	36 403,48	37 727,79	37 727,79	37 727,79	37 727,79
52 100	33 860,84	35 172,39	35 172,39	35 172,39	35 172,39	57 100	36 455,39	37 779,70	37 779,70	37 779,70	37 779,70
52 200	33 912,75	35 224,30	35 224,30	35 224,30	35 224,30	57 200	36 507,30	37 831,61	37 831,61	37 831,61	37 831,61
52 300	33 964,66	35 276,22	35 276,22	35 276,22	35 276,22	57 300	36 559,21	37 883,52	37 883,52	37 883,52	37 883,52
52 400	34 016,57	35 328,13	35 328,13	35 328,13	35 328,13	57 400	36 611,12	37 935,43	37 935,43	37 935,43	37 935,43
52 500	34 068,48	35 380,04	35 380,04	35 380,04	35 380,04	57 500	36 663,03	37 987,34	37 987,34	37 987,34	37 987,34
52 600	34 120,40	35 431,95	35 431,95	35 431,95	35 431,95	57 600	36 714,94	38 039,25	38 039,25	38 039,25	38 039,25
52 700	34 172,31	35 483,86	35 483,86	35 483,86	35 483,86	57 700	36 766,85	38 091,16	38 091,16	38 091,16	38 091,16
52 800	34 224,22	35 535,77	35 535,77	35 535,77	35 535,77	57 800	36 818,76	38 143,07	38 143,07	38 143,07	38 143,07
52 900	34 276,13	35 587,69	35 587,69	35 587,69	35 587,69	57 900	36 870,67	38 194,98	38 194,98	38 194,98	38 194,98
53 000	34 328,04	35 639,60	35 639,60	35 639,60	35 639,60	58 000	36 922,58	38 246,89	38 246,89	38 246,89	38 246,89
53 100	34 379,95	35 691,51	35 691,51	35 691,51	35 691,51	58 100	36 974,49	38 298,80	38 298,80	38 298,80	38 298,80
53 200	34 431,86	35 743,42	35 743,42	35 743,42	35 743,42	58 200	37 026,40	38 350,71	38 350,71	38 350,71	38 350,71
53 300	34 483,78	35 795,33	35 795,33	35 795,33	35 795,33	58 300	37 078,31	38 402,62	38 402,62	38 402,62	38 402,62
53 400	34 535,69	35 847,24	35 847,24	35 847,24	35 847,24	58 400	37 130,22	38 454,53	38 454,53	38 454,53	38 454,53
53 500	34 587,60	35 899,15	35 899,15	35 899,15	35 899,15	58 500	37 182,13	38 506,44	38 506,44	38 506,44	38 506,44
53 600	34 639,51	35 951,07	35 951,07	35 951,07	35 951,07	58 600	37 234,04	38 558,35	38 558,35	38 558,35	38 558,35
53 700	34 691,42	36 002,98	36 002,98	36 002,98	36 002,98	58 700	37 285,95	38 610,26	38 610,26	38 610,26	38 610,26
53 800	34 743,33	36 054,89	36 054,89	36 054,89	36 054,89	58 800	37 337,86	38 662,17	38 662,17	38 662,17	38 662,17
53 900	34 795,25	36 106,80	36 106,80	36 106,80	36 106,80	58 900	37 389,77	38 714,08	38 714,08	38 714,08	38 714,08
54 000	34 847,16	36 158,71	36 158,71	36 158,71	36 158,71	59 000	37 441,68	38 765,99	38 765,99	38 765,99	38 765,99
54 100	34 899,07	36 210,62	36 210,62	36 210,62	36 210,62	59 100	37 493,59	38 817,90	38 817,90	38 817,90	38 817,90
54 200	34 950,98	36 262,54	36 262,54	36 262,54	36 262,54	59 200	37 545,50	38 869,81	38 869,81	38 869,81	38 869,81
54 300	35 002,89	36 314,45	36 314,45	36 314,45	36 314,45	59 300	37 597,41	38 921,72	38 921,72	38 921,72	38 921,72
54 400	35 054,80	36 366,36	36 366,36	36 366,36	36 366,36	59 400	37 649,32	38 973,63	38 973,63	38 973,63	38 973,63
54 500	35 106,71	36 418,27	36 418,27	36 418,27	36 418,27	59 500	37 701,23	39 025,54	39 025,54	39 025,54	39 025,54
54 600	35 158,63	36 470,18	36 470,18	36 470,18	36 470,18	59 600	37 753,14	39 077,45	39 077,45	39 077,45	39 077,45
54 700	35 210,54	36 522,09	36 522,09	36 522,09	36 522,09	59 700	37 805,05	39 129,36	39 129,36	39 129,36	39 129,36
54 800	35 262,45	36 574,00	36 574,00	36 574,00	36 574,00	59 800	37 856,96	39 181,27	39 181,27	39 181,27	39 181,27
54 900	35 314,36	36 625,92	36 625,92	36 625,92	36 625,92	59 900	37 908,87	39 233,18	39 233,18	39 233,18	39 233,18
55 000	35 366,27	36 677,83	36 677,83	36 677,83	36 677,83	60 000	37 960,78	39 285,09	39 285,09	39 285,09	39 285,09

**Indemnité de remplacement du revenu ou indemnité  
payable en vertu de la Loi sur les accidents du travail  
pour l'année 2017  
(90 % du revenu net retenu pour 2017)  
Célibataire**

Revenu brut annuel	Travailleur sans personne majeure à charge Nombre de personnes mineures à charge				
	0	1	2	3	4 et plus
60 100	38 217,82	39 529,38	39 529,38	39 529,38	39 529,38
60 200	38 273,98	39 585,54	39 585,54	39 585,54	39 585,54
60 300	38 330,15	39 641,70	39 641,70	39 641,70	39 641,70
60 400	38 386,31	39 697,87	39 697,87	39 697,87	39 697,87
60 500	38 442,47	39 754,03	39 754,03	39 754,03	39 754,03
60 600	38 498,64	39 810,19	39 810,19	39 810,19	39 810,19
60 700	38 554,80	39 866,35	39 866,35	39 866,35	39 866,35
60 800	38 610,96	39 922,52	39 922,52	39 922,52	39 922,52
60 900	38 667,12	39 978,68	39 978,68	39 978,68	39 978,68
61 000	38 723,29	40 034,84	40 034,84	40 034,84	40 034,84
61 100	38 779,45	40 091,01	40 091,01	40 091,01	40 091,01
61 200	38 835,61	40 147,17	40 147,17	40 147,17	40 147,17
61 300	38 891,78	40 203,33	40 203,33	40 203,33	40 203,33
61 400	38 947,94	40 259,49	40 259,49	40 259,49	40 259,49
61 500	39 004,10	40 315,66	40 315,66	40 315,66	40 315,66
61 600	39 060,26	40 371,82	40 371,82	40 371,82	40 371,82
61 700	39 116,43	40 427,98	40 427,98	40 427,98	40 427,98
61 800	39 172,59	40 484,15	40 484,15	40 484,15	40 484,15
61 900	39 228,75	40 540,31	40 540,31	40 540,31	40 540,31
62 000	39 284,92	40 596,47	40 596,47	40 596,47	40 596,47
62 100	39 341,08	40 652,63	40 652,63	40 652,63	40 652,63
62 200	39 397,24	40 708,80	40 708,80	40 708,80	40 708,80
62 300	39 453,40	40 764,96	40 764,96	40 764,96	40 764,96
62 400	39 509,57	40 821,12	40 821,12	40 821,12	40 821,12
62 500	39 565,73	40 877,29	40 877,29	40 877,29	40 877,29
62 600	39 621,89	40 933,45	40 933,45	40 933,45	40 933,45
62 700	39 678,06	40 989,61	40 989,61	40 989,61	40 989,61
62 800	39 734,22	41 045,77	41 045,77	41 045,77	41 045,77
62 900	39 790,38	41 101,94	41 101,94	41 101,94	41 101,94
63 000	39 846,54	41 158,10	41 158,10	41 158,10	41 158,10
63 100	39 902,71	41 214,26	41 214,26	41 214,26	41 214,26
63 200	39 958,87	41 270,43	41 270,43	41 270,43	41 270,43
63 300	40 015,03	41 326,59	41 326,59	41 326,59	41 326,59
63 400	40 071,20	41 382,75	41 382,75	41 382,75	41 382,75
63 500	40 127,36	41 438,91	41 438,91	41 438,91	41 438,91
63 600	40 183,52	41 495,08	41 495,08	41 495,08	41 495,08
63 700	40 239,68	41 551,24	41 551,24	41 551,24	41 551,24
63 800	40 295,85	41 607,40	41 607,40	41 607,40	41 607,40
63 900	40 352,01	41 663,56	41 663,56	41 663,56	41 663,56
64 000	40 408,17	41 719,73	41 719,73	41 719,73	41 719,73
64 100	40 464,34	41 775,89	41 775,89	41 775,89	41 775,89
64 200	40 520,50	41 832,05	41 832,05	41 832,05	41 832,05
64 300	40 576,66	41 888,22	41 888,22	41 888,22	41 888,22
64 400	40 632,82	41 944,38	41 944,38	41 944,38	41 944,38
64 500	40 688,99	42 000,54	42 000,54	42 000,54	42 000,54
64 600	40 745,15	42 056,70	42 056,70	42 056,70	42 056,70
64 700	40 801,31	42 112,87	42 112,87	42 112,87	42 112,87
64 800	40 857,47	42 169,03	42 169,03	42 169,03	42 169,03
64 900	40 913,64	42 225,19	42 225,19	42 225,19	42 225,19
65 000	40 969,80	42 281,36	42 281,36	42 281,36	42 281,36

**Indemnité de remplacement du revenu ou indemnité  
payable en vertu de la Loi sur les accidents du travail  
pour l'année 2017  
(90 % du revenu net retenu pour 2017)  
Célibataire**

Revenu brut annuel	Travailleur sans personne majeure à charge Nombre de personnes mineures à charge				
	0	1	2	3	4 et plus
65 100	41 025,96	42 337,52	42 337,52	42 337,52	42 337,52
65 200	41 082,13	42 393,68	42 393,68	42 393,68	42 393,68
65 300	41 138,29	42 449,84	42 449,84	42 449,84	42 449,84
65 400	41 194,45	42 506,01	42 506,01	42 506,01	42 506,01
65 500	41 250,61	42 562,17	42 562,17	42 562,17	42 562,17
65 600	41 306,78	42 618,33	42 618,33	42 618,33	42 618,33
65 700	41 362,94	42 674,50	42 674,50	42 674,50	42 674,50
65 800	41 419,10	42 730,66	42 730,66	42 730,66	42 730,66
65 900	41 475,27	42 786,82	42 786,82	42 786,82	42 786,82
66 000	41 531,43	42 842,98	42 842,98	42 842,98	42 842,98
66 100	41 587,59	42 899,15	42 899,15	42 899,15	42 899,15
66 200	41 643,75	42 955,31	42 955,31	42 955,31	42 955,31
66 300	41 699,92	43 011,47	43 011,47	43 011,47	43 011,47
66 400	41 756,08	43 067,64	43 067,64	43 067,64	43 067,64
66 500	41 812,24	43 123,80	43 123,80	43 123,80	43 123,80
66 600	41 868,41	43 179,96	43 179,96	43 179,96	43 179,96
66 700	41 924,57	43 236,12	43 236,12	43 236,12	43 236,12
66 800	41 980,73	43 292,29	43 292,29	43 292,29	43 292,29
66 900	42 036,89	43 348,45	43 348,45	43 348,45	43 348,45
67 000	42 093,06	43 404,61	43 404,61	43 404,61	43 404,61
67 100	42 149,22	43 460,78	43 460,78	43 460,78	43 460,78
67 200	42 205,38	43 516,94	43 516,94	43 516,94	43 516,94
67 300	42 261,55	43 573,10	43 573,10	43 573,10	43 573,10
67 400	42 317,71	43 629,26	43 629,26	43 629,26	43 629,26
67 500	42 373,87	43 685,43	43 685,43	43 685,43	43 685,43
67 600	42 430,03	43 741,59	43 741,59	43 741,59	43 741,59
67 700	42 486,20	43 797,75	43 797,75	43 797,75	43 797,75
67 800	42 542,36	43 853,91	43 853,91	43 853,91	43 853,91
67 900	42 598,52	43 910,08	43 910,08	43 910,08	43 910,08
68 000	42 654,69	43 966,24	43 966,24	43 966,24	43 966,24
68 100	42 710,85	44 022,40	44 022,40	44 022,40	44 022,40
68 200	42 767,01	44 078,57	44 078,57	44 078,57	44 078,57
68 300	42 823,17	44 134,73	44 134,73	44 134,73	44 134,73
68 400	42 879,34	44 190,89	44 190,89	44 190,89	44 190,89
68 500	42 935,50	44 247,05	44 247,05	44 247,05	44 247,05
68 600	42 991,66	44 303,22	44 303,22	44 303,22	44 303,22
68 700	43 047,82	44 359,38	44 359,38	44 359,38	44 359,38
68 800	43 103,99	44 415,54	44 415,54	44 415,54	44 415,54
68 900	43 160,15	44 471,71	44 471,71	44 471,71	44 471,71
69 000	43 216,31	44 527,87	44 527,87	44 527,87	44 527,87
69 100	43 272,48	44 584,03	44 584,03	44 584,03	44 584,03
69 200	43 328,64	44 640,19	44 640,19	44 640,19	44 640,19
69 300	43 384,80	44 696,36	44 696,36	44 696,36	44 696,36
69 400	43 440,96	44 752,52	44 752,52	44 752,52	44 752,52
69 500	43 497,13	44 808,68	44 808,68	44 808,68	44 808,68
69 600	43 553,29	44 864,85	44 864,85	44 864,85	44 864,85
69 700	43 609,45	44 921,01	44 921,01	44 921,01	44 921,01
69 800	43 665,62	44 977,17	44 977,17	44 977,17	44 977,17
69 900	43 721,78	45 033,33	45 033,33	45 033,33	45 033,33
70 000	43 777,94	45 089,50	45 089,50	45 089,50	45 089,50



Indemnité de remplacement du revenu ou indemnité payable en vertu de la Loi sur les accidents du travail pour l'année 2017 (90 % du revenu net retenu pour 2017) Célibataire						Indemnité de remplacement du revenu ou indemnité payable en vertu de la Loi sur les accidents du travail pour l'année 2017 (90 % du revenu net retenu pour 2017) Célibataire					
Revenu brut annuel	Travailleur sans personne majeure à charge					Revenu brut annuel	Travailleur avec 1 personne majeure à charge				
	Nombre de personnes mineures à charge						Nombre de personnes mineures à charge				
	0	1	2	3	4 et plus	0	1	2	3	4 et plus	
70 100	43 834,10	45 145,66	45 145,66	45 145,66	45 145,66	100	88,36	88,36	88,36	88,36	88,36
70 200	43 890,27	45 201,82	45 201,82	45 201,82	45 201,82	200	176,73	176,73	176,73	176,73	176,73
70 300	43 946,43	45 257,99	45 257,99	45 257,99	45 257,99	300	265,09	265,09	265,09	265,09	265,09
70 400	44 002,59	45 314,15	45 314,15	45 314,15	45 314,15	400	353,46	353,46	353,46	353,46	353,46
70 500	44 058,76	45 370,31	45 370,31	45 370,31	45 370,31	500	441,82	441,82	441,82	441,82	441,82
70 600	44 114,92	45 426,47	45 426,47	45 426,47	45 426,47	600	530,18	530,18	530,18	530,18	530,18
70 700	44 171,08	45 482,64	45 482,64	45 482,64	45 482,64	700	618,55	618,55	618,55	618,55	618,55
70 800	44 227,24	45 538,80	45 538,80	45 538,80	45 538,80	800	706,91	706,91	706,91	706,91	706,91
70 900	44 283,41	45 594,96	45 594,96	45 594,96	45 594,96	900	795,27	795,27	795,27	795,27	795,27
71 000	44 339,57	45 651,13	45 651,13	45 651,13	45 651,13	1 000	883,64	883,64	883,64	883,64	883,64
71 100	44 395,73	45 707,29	45 707,29	45 707,29	45 707,29	1 100	972,00	972,00	972,00	972,00	972,00
71 200	44 451,90	45 763,45	45 763,45	45 763,45	45 763,45	1 200	1 060,37	1 060,37	1 060,37	1 060,37	1 060,37
71 300	44 508,06	45 819,61	45 819,61	45 819,61	45 819,61	1 300	1 148,73	1 148,73	1 148,73	1 148,73	1 148,73
71 400	44 564,22	45 875,78	45 875,78	45 875,78	45 875,78	1 400	1 237,09	1 237,09	1 237,09	1 237,09	1 237,09
71 500	44 620,38	45 931,94	45 931,94	45 931,94	45 931,94	1 500	1 325,46	1 325,46	1 325,46	1 325,46	1 325,46
71 600	44 676,55	45 988,10	45 988,10	45 988,10	45 988,10	1 600	1 413,82	1 413,82	1 413,82	1 413,82	1 413,82
71 700	44 732,71	46 044,27	46 044,27	46 044,27	46 044,27	1 700	1 502,18	1 502,18	1 502,18	1 502,18	1 502,18
71 800	44 788,87	46 100,43	46 100,43	46 100,43	46 100,43	1 800	1 590,55	1 590,55	1 590,55	1 590,55	1 590,55
71 900	44 845,04	46 156,59	46 156,59	46 156,59	46 156,59	1 900	1 678,91	1 678,91	1 678,91	1 678,91	1 678,91
72 000	44 901,20	46 212,75	46 212,75	46 212,75	46 212,75	2 000	1 767,28	1 767,28	1 767,28	1 767,28	1 767,28
72 100	44 957,36	46 268,92	46 268,92	46 268,92	46 268,92	2 100	1 855,64	1 855,64	1 855,64	1 855,64	1 855,64
72 200	45 013,52	46 325,08	46 325,08	46 325,08	46 325,08	2 200	1 944,00	1 944,00	1 944,00	1 944,00	1 944,00
72 300	45 069,69	46 381,24	46 381,24	46 381,24	46 381,24	2 300	2 032,37	2 032,37	2 032,37	2 032,37	2 032,37
72 400	45 125,85	46 437,40	46 437,40	46 437,40	46 437,40	2 400	2 120,73	2 120,73	2 120,73	2 120,73	2 120,73
72 500	45 182,01	46 493,57	46 493,57	46 493,57	46 493,57	2 500	2 209,10	2 209,10	2 209,10	2 209,10	2 209,10
						2 600	2 297,46	2 297,46	2 297,46	2 297,46	2 297,46
						2 700	2 385,82	2 385,82	2 385,82	2 385,82	2 385,82
						2 800	2 474,19	2 474,19	2 474,19	2 474,19	2 474,19
						2 900	2 562,55	2 562,55	2 562,55	2 562,55	2 562,55
						3 000	2 650,91	2 650,91	2 650,91	2 650,91	2 650,91
						3 100	2 739,28	2 739,28	2 739,28	2 739,28	2 739,28
						3 200	2 827,64	2 827,64	2 827,64	2 827,64	2 827,64
						3 300	2 916,01	2 916,01	2 916,01	2 916,01	2 916,01
						3 400	3 004,37	3 004,37	3 004,37	3 004,37	3 004,37
						3 500	3 092,73	3 092,73	3 092,73	3 092,73	3 092,73
						3 600	3 176,24	3 176,24	3 176,24	3 176,24	3 176,24
						3 700	3 259,74	3 259,74	3 259,74	3 259,74	3 259,74
						3 800	3 343,24	3 343,24	3 343,24	3 343,24	3 343,24
						3 900	3 426,75	3 426,75	3 426,75	3 426,75	3 426,75
						4 000	3 510,25	3 510,25	3 510,25	3 510,25	3 510,25
						4 100	3 593,76	3 593,76	3 593,76	3 593,76	3 593,76
						4 200	3 677,26	3 677,26	3 677,26	3 677,26	3 677,26
						4 300	3 760,76	3 760,76	3 760,76	3 760,76	3 760,76
						4 400	3 844,27	3 844,27	3 844,27	3 844,27	3 844,27
						4 500	3 927,77	3 927,77	3 927,77	3 927,77	3 927,77
						4 600	4 011,27	4 011,27	4 011,27	4 011,27	4 011,27
						4 700	4 094,78	4 094,78	4 094,78	4 094,78	4 094,78
						4 800	4 178,28	4 178,28	4 178,28	4 178,28	4 178,28
						4 900	4 261,79	4 261,79	4 261,79	4 261,79	4 261,79
						5 000	4 345,29	4 345,29	4 345,29	4 345,29	4 345,29

Indemnité de remplacement du revenu ou indemnité payable en vertu de la Loi sur les accidents du travail pour l'année 2017 (90 % du revenu net retenu pour 2017) Célibataire						Indemnité de remplacement du revenu ou indemnité payable en vertu de la Loi sur les accidents du travail pour l'année 2017 (90 % du revenu net retenu pour 2017) Célibataire					
Revenu brut annuel	Travailleur avec 1 personne majeure à charge					Revenu brut annuel	Travailleur avec 1 personne majeure à charge				
	Nombre de personnes mineures à charge						Nombre de personnes mineures à charge				
	0	1	2	3	4 et plus	0	1	2	3	4 et plus	
5 100	4 428,79	4 428,79	4 428,79	4 428,79	4 428,79	10 100	8 603,98	8 603,98	8 603,98	8 603,98	8 603,98
5 200	4 512,30	4 512,30	4 512,30	4 512,30	4 512,30	10 200	8 687,49	8 687,49	8 687,49	8 687,49	8 687,49
5 300	4 595,80	4 595,80	4 595,80	4 595,80	4 595,80	10 300	8 770,99	8 770,99	8 770,99	8 770,99	8 770,99
5 400	4 679,31	4 679,31	4 679,31	4 679,31	4 679,31	10 400	8 854,50	8 854,50	8 854,50	8 854,50	8 854,50
5 500	4 762,81	4 762,81	4 762,81	4 762,81	4 762,81	10 500	8 938,00	8 938,00	8 938,00	8 938,00	8 938,00
5 600	4 846,31	4 846,31	4 846,31	4 846,31	4 846,31	10 600	9 021,50	9 021,50	9 021,50	9 021,50	9 021,50
5 700	4 929,82	4 929,82	4 929,82	4 929,82	4 929,82	10 700	9 105,01	9 105,01	9 105,01	9 105,01	9 105,01
5 800	5 013,32	5 013,32	5 013,32	5 013,32	5 013,32	10 800	9 188,51	9 188,51	9 188,51	9 188,51	9 188,51
5 900	5 096,82	5 096,82	5 096,82	5 096,82	5 096,82	10 900	9 272,01	9 272,01	9 272,01	9 272,01	9 272,01
6 000	5 180,33	5 180,33	5 180,33	5 180,33	5 180,33	11 000	9 355,52	9 355,52	9 355,52	9 355,52	9 355,52
6 100	5 263,83	5 263,83	5 263,83	5 263,83	5 263,83	11 100	9 439,02	9 439,02	9 439,02	9 439,02	9 439,02
6 200	5 347,34	5 347,34	5 347,34	5 347,34	5 347,34	11 200	9 522,53	9 522,53	9 522,53	9 522,53	9 522,53
6 300	5 430,84	5 430,84	5 430,84	5 430,84	5 430,84	11 300	9 606,03	9 606,03	9 606,03	9 606,03	9 606,03
6 400	5 514,34	5 514,34	5 514,34	5 514,34	5 514,34	11 400	9 689,53	9 689,53	9 689,53	9 689,53	9 689,53
6 500	5 597,85	5 597,85	5 597,85	5 597,85	5 597,85	11 500	9 773,04	9 773,04	9 773,04	9 773,04	9 773,04
6 600	5 681,35	5 681,35	5 681,35	5 681,35	5 681,35	11 600	9 856,54	9 856,54	9 856,54	9 856,54	9 856,54
6 700	5 764,85	5 764,85	5 764,85	5 764,85	5 764,85	11 700	9 940,04	9 940,04	9 940,04	9 940,04	9 940,04
6 800	5 848,36	5 848,36	5 848,36	5 848,36	5 848,36	11 800	10 023,55	10 023,55	10 023,55	10 023,55	10 023,55
6 900	5 931,86	5 931,86	5 931,86	5 931,86	5 931,86	11 900	10 107,05	10 107,05	10 107,05	10 107,05	10 107,05
7 000	6 015,37	6 015,37	6 015,37	6 015,37	6 015,37	12 000	10 190,56	10 190,56	10 190,56	10 190,56	10 190,56
7 100	6 098,87	6 098,87	6 098,87	6 098,87	6 098,87	12 100	10 274,06	10 274,06	10 274,06	10 274,06	10 274,06
7 200	6 182,37	6 182,37	6 182,37	6 182,37	6 182,37	12 200	10 357,56	10 357,56	10 357,56	10 357,56	10 357,56
7 300	6 265,88	6 265,88	6 265,88	6 265,88	6 265,88	12 300	10 441,07	10 441,07	10 441,07	10 441,07	10 441,07
7 400	6 349,38	6 349,38	6 349,38	6 349,38	6 349,38	12 400	10 524,57	10 524,57	10 524,57	10 524,57	10 524,57
7 500	6 432,89	6 432,89	6 432,89	6 432,89	6 432,89	12 500	10 608,08	10 608,08	10 608,08	10 608,08	10 608,08
7 600	6 516,39	6 516,39	6 516,39	6 516,39	6 516,39	12 600	10 691,58	10 691,58	10 691,58	10 691,58	10 691,58
7 700	6 599,89	6 599,89	6 599,89	6 599,89	6 599,89	12 700	10 775,08	10 775,08	10 775,08	10 775,08	10 775,08
7 800	6 683,40	6 683,40	6 683,40	6 683,40	6 683,40	12 800	10 858,59	10 858,59	10 858,59	10 858,59	10 858,59
7 900	6 766,90	6 766,90	6 766,90	6 766,90	6 766,90	12 900	10 942,09	10 942,09	10 942,09	10 942,09	10 942,09
8 000	6 850,40	6 850,40	6 850,40	6 850,40	6 850,40	13 000	11 025,59	11 025,59	11 025,59	11 025,59	11 025,59
8 100	6 933,91	6 933,91	6 933,91	6 933,91	6 933,91	13 100	11 109,10	11 109,10	11 109,10	11 109,10	11 109,10
8 200	7 017,41	7 017,41	7 017,41	7 017,41	7 017,41	13 200	11 192,60	11 192,60	11 192,60	11 192,60	11 192,60
8 300	7 100,92	7 100,92	7 100,92	7 100,92	7 100,92	13 300	11 276,11	11 276,11	11 276,11	11 276,11	11 276,11
8 400	7 184,42	7 184,42	7 184,42	7 184,42	7 184,42	13 400	11 359,61	11 359,61	11 359,61	11 359,61	11 359,61
8 500	7 267,92	7 267,92	7 267,92	7 267,92	7 267,92	13 500	11 443,11	11 443,11	11 443,11	11 443,11	11 443,11
8 600	7 351,43	7 351,43	7 351,43	7 351,43	7 351,43	13 600	11 526,62	11 526,62	11 526,62	11 526,62	11 526,62
8 700	7 434,93	7 434,93	7 434,93	7 434,93	7 434,93	13 700	11 600,30	11 610,12	11 610,12	11 610,12	11 610,12
8 800	7 518,43	7 518,43	7 518,43	7 518,43	7 518,43	13 800	11 673,34	11 693,62	11 693,62	11 693,62	11 693,62
8 900	7 601,94	7 601,94	7 601,94	7 601,94	7 601,94	13 900	11 746,39	11 777,13	11 777,13	11 777,13	11 777,13
9 000	7 685,44	7 685,44	7 685,44	7 685,44	7 685,44	14 000	11 819,43	11 860,63	11 860,63	11 860,63	11 860,63
9 100	7 768,95	7 768,95	7 768,95	7 768,95	7 768,95	14 100	11 892,48	11 944,14	11 944,14	11 944,14	11 944,14
9 200	7 852,45	7 852,45	7 852,45	7 852,45	7 852,45	14 200	11 965,52	12 027,64	12 027,64	12 027,64	12 027,64
9 300	7 935,95	7 935,95	7 935,95	7 935,95	7 935,95	14 300	12 038,57	12 111,14	12 111,14	12 111,14	12 111,14
9 400	8 019,46	8 019,46	8 019,46	8 019,46	8 019,46	14 400	12 111,61	12 194,65	12 194,65	12 194,65	12 194,65
9 500	8 102,96	8 102,96	8 102,96	8 102,96	8 102,96	14 500	12 184,66	12 278,15	12 278,15	12 278,15	12 278,15
9 600	8 186,46	8 186,46	8 186,46	8 186,46	8 186,46	14 600	12 257,70	12 361,65	12 361,65	12 361,65	12 361,65
9 700	8 269,97	8 269,97	8 269,97	8 269,97	8 269,97	14 700	12 330,75	12 445,16	12 445,16	12 445,16	12 445,16
9 800	8 353,47	8 353,47	8 353,47	8 353,47	8 353,47	14 800	12 403,79	12 528,66	12 528,66	12 528,66	12 528,66
9 900	8 436,98	8 436,98	8 436,98	8 436,98	8 436,98	14 900	12 476,84	12 612,17	12 612,17	12 612,17	12 612,17
10 000	8 520,48	8 520,48	8 520,48	8 520,48	8 520,48	15 000	12 549,88	12 695,67	12 695,67	12 695,67	12 695,67

Indemnité de remplacement du revenu ou indemnité payable en vertu de la Loi sur les accidents du travail pour l'année 2017 (90 % du revenu net retenu pour 2017) Célibataire						Indemnité de remplacement du revenu ou indemnité payable en vertu de la Loi sur les accidents du travail pour l'année 2017 (90 % du revenu net retenu pour 2017) Célibataire					
Revenu brut annuel	Travailleur avec 1 personne majeure à charge					Revenu brut annuel	Travailleur avec 1 personne majeure à charge				
	Nombre de personnes mineures à charge						Nombre de personnes mineures à charge				
	0	1	2	3	4 et plus		0	1	2	3	4 et plus
15 100	12 622,93	12 779,17	12 779,17	12 779,17	12 779,17	20 100	16 275,18	16 916,02	16 916,02	16 916,02	16 916,02
15 200	12 695,97	12 862,68	12 862,68	12 862,68	12 862,68	20 200	16 348,22	16 985,13	16 985,13	16 985,13	16 985,13
15 300	12 769,02	12 946,18	12 946,18	12 946,18	12 946,18	20 300	16 421,27	17 054,23	17 054,23	17 054,23	17 054,23
15 400	12 842,06	13 029,69	13 029,69	13 029,69	13 029,69	20 400	16 494,31	17 123,34	17 123,34	17 123,34	17 123,34
15 500	12 915,11	13 113,19	13 113,19	13 113,19	13 113,19	20 500	16 567,35	17 192,44	17 192,44	17 192,44	17 192,44
15 600	12 988,15	13 196,69	13 196,69	13 196,69	13 196,69	20 600	16 640,40	17 261,54	17 261,54	17 261,54	17 261,54
15 700	13 061,20	13 280,20	13 280,20	13 280,20	13 280,20	20 700	16 713,44	17 330,65	17 330,65	17 330,65	17 330,65
15 800	13 134,24	13 363,70	13 363,70	13 363,70	13 363,70	20 800	16 786,49	17 399,75	17 399,75	17 399,75	17 399,75
15 900	13 207,29	13 447,20	13 447,20	13 447,20	13 447,20	20 900	16 859,53	17 468,85	17 468,85	17 468,85	17 468,85
16 000	13 280,33	13 530,71	13 530,71	13 530,71	13 530,71	21 000	16 932,58	17 537,96	17 537,96	17 537,96	17 537,96
16 100	13 353,38	13 614,21	13 614,21	13 614,21	13 614,21	21 100	17 005,62	17 607,06	17 607,06	17 607,06	17 607,06
16 200	13 426,42	13 697,72	13 697,72	13 697,72	13 697,72	21 200	17 078,67	17 676,17	17 676,17	17 676,17	17 676,17
16 300	13 499,47	13 781,22	13 781,22	13 781,22	13 781,22	21 300	17 151,71	17 745,27	17 745,27	17 745,27	17 745,27
16 400	13 572,51	13 864,72	13 864,72	13 864,72	13 864,72	21 400	17 224,76	17 814,37	17 814,37	17 814,37	17 814,37
16 500	13 645,56	13 948,23	13 948,23	13 948,23	13 948,23	21 500	17 297,80	17 883,48	17 883,48	17 883,48	17 883,48
16 600	13 718,60	14 031,73	14 031,73	14 031,73	14 031,73	21 600	17 370,85	17 952,58	17 952,58	17 952,58	17 952,58
16 700	13 791,65	14 115,23	14 115,23	14 115,23	14 115,23	21 700	17 443,89	18 021,68	18 021,68	18 021,68	18 021,68
16 800	13 864,69	14 198,74	14 198,74	14 198,74	14 198,74	21 800	17 516,94	18 090,79	18 090,79	18 090,79	18 090,79
16 900	13 937,74	14 282,24	14 282,24	14 282,24	14 282,24	21 900	17 589,98	18 159,89	18 159,89	18 159,89	18 159,89
17 000	14 010,78	14 365,75	14 365,75	14 365,75	14 365,75	22 000	17 654,39	18 229,00	18 229,00	18 229,00	18 229,00
17 100	14 083,83	14 449,25	14 449,25	14 449,25	14 449,25	22 100	17 713,03	18 298,10	18 298,10	18 298,10	18 298,10
17 200	14 156,87	14 532,75	14 532,75	14 532,75	14 532,75	22 200	17 771,68	18 367,20	18 367,20	18 367,20	18 367,20
17 300	14 229,92	14 616,26	14 616,26	14 616,26	14 616,26	22 300	17 830,32	18 436,31	18 436,31	18 436,31	18 436,31
17 400	14 302,96	14 699,76	14 699,76	14 699,76	14 699,76	22 400	17 888,97	18 505,41	18 505,41	18 505,41	18 505,41
17 500	14 376,01	14 783,27	14 783,27	14 783,27	14 783,27	22 500	17 947,61	18 574,52	18 574,52	18 574,52	18 574,52
17 600	14 449,05	14 866,77	14 866,77	14 866,77	14 866,77	22 600	18 006,26	18 643,62	18 643,62	18 643,62	18 643,62
17 700	14 522,10	14 950,27	14 950,27	14 950,27	14 950,27	22 700	18 064,90	18 712,72	18 712,72	18 712,72	18 712,72
17 800	14 595,14	15 033,78	15 033,78	15 033,78	15 033,78	22 800	18 123,55	18 781,83	18 781,83	18 781,83	18 781,83
17 900	14 668,19	15 117,28	15 117,28	15 117,28	15 117,28	22 900	18 182,19	18 850,93	18 850,93	18 850,93	18 850,93
18 000	14 741,23	15 200,78	15 200,78	15 200,78	15 200,78	23 000	18 240,84	18 920,03	18 920,03	18 920,03	18 920,03
18 100	14 814,28	15 284,29	15 284,29	15 284,29	15 284,29	23 100	18 299,48	18 989,14	18 989,14	18 989,14	18 989,14
18 200	14 887,32	15 367,79	15 367,79	15 367,79	15 367,79	23 200	18 358,13	19 058,24	19 058,24	19 058,24	19 058,24
18 300	14 960,37	15 451,30	15 451,30	15 451,30	15 451,30	23 300	18 416,77	19 127,35	19 127,35	19 127,35	19 127,35
18 400	15 033,41	15 534,80	15 534,80	15 534,80	15 534,80	23 400	18 475,42	19 196,45	19 196,45	19 196,45	19 196,45
18 500	15 106,46	15 618,30	15 618,30	15 618,30	15 618,30	23 500	18 534,06	19 265,55	19 265,55	19 265,55	19 265,55
18 600	15 179,50	15 701,81	15 701,81	15 701,81	15 701,81	23 600	18 592,71	19 334,66	19 334,66	19 334,66	19 334,66
18 700	15 252,55	15 785,31	15 785,31	15 785,31	15 785,31	23 700	18 651,35	19 403,76	19 403,76	19 403,76	19 403,76
18 800	15 325,59	15 868,81	15 868,81	15 868,81	15 868,81	23 800	18 710,00	19 472,86	19 472,86	19 472,86	19 472,86
18 900	15 398,64	15 952,32	15 952,32	15 952,32	15 952,32	23 900	18 768,64	19 541,97	19 541,97	19 541,97	19 541,97
19 000	15 471,68	16 035,82	16 035,82	16 035,82	16 035,82	24 000	18 827,29	19 611,07	19 611,07	19 611,07	19 611,07
19 100	15 544,73	16 119,33	16 119,33	16 119,33	16 119,33	24 100	18 885,93	19 680,18	19 680,18	19 680,18	19 680,18
19 200	15 617,77	16 202,83	16 202,83	16 202,83	16 202,83	24 200	18 944,58	19 749,28	19 749,28	19 749,28	19 749,28
19 300	15 690,82	16 286,33	16 286,33	16 286,33	16 286,33	24 300	19 003,22	19 818,38	19 818,38	19 818,38	19 818,38
19 400	15 763,86	16 369,84	16 369,84	16 369,84	16 369,84	24 400	19 061,87	19 887,49	19 887,49	19 887,49	19 887,49
19 500	15 836,91	16 453,34	16 453,34	16 453,34	16 453,34	24 500	19 120,51	19 956,59	19 956,59	19 956,59	19 956,59
19 600	15 909,95	16 536,84	16 536,84	16 536,84	16 536,84	24 600	19 179,16	20 025,69	20 025,69	20 025,69	20 025,69
19 700	15 983,00	16 620,35	16 620,35	16 620,35	16 620,35	24 700	19 237,80	20 094,80	20 094,80	20 094,80	20 094,80
19 800	16 056,04	16 703,85	16 703,85	16 703,85	16 703,85	24 800	19 296,45	20 163,90	20 163,90	20 163,90	20 163,90
19 900	16 129,09	16 777,82	16 777,82	16 777,82	16 777,82	24 900	19 355,09	20 233,01	20 233,01	20 233,01	20 233,01
20 000	16 202,13	16 846,92	16 846,92	16 846,92	16 846,92	25 000	19 413,74	20 302,11	20 302,11	20 302,11	20 302,11

Indemnité de remplacement du revenu ou indemnité payable en vertu de la Loi sur les accidents du travail pour l'année 2017 (90 % du revenu net retenu pour 2017) Célibataire						Indemnité de remplacement du revenu ou indemnité payable en vertu de la Loi sur les accidents du travail pour l'année 2017 (90 % du revenu net retenu pour 2017) Célibataire					
Revenu brut annuel	Travailleur avec 1 personne majeure à charge					Revenu brut annuel	Travailleur avec 1 personne majeure à charge				
	Nombre de personnes mineures à charge						Nombre de personnes mineures à charge				
	0	1	2	3	4 et plus		0	1	2	3	4 et plus
25 100	19 472,38	20 371,21	20 371,21	20 371,21	20 371,21	30 100	22 404,63	23 412,89	23 412,89	23 412,89	23 412,89
25 200	19 531,03	20 440,32	20 440,32	20 440,32	20 440,32	30 200	22 463,28	23 471,53	23 471,53	23 471,53	23 471,53
25 300	19 589,67	20 509,42	20 509,42	20 509,42	20 509,42	30 300	22 521,92	23 530,18	23 530,18	23 530,18	23 530,18
25 400	19 648,32	20 578,53	20 578,53	20 578,53	20 578,53	30 400	22 580,56	23 588,82	23 588,82	23 588,82	23 588,82
25 500	19 706,96	20 647,63	20 647,63	20 647,63	20 647,63	30 500	22 639,21	23 647,47	23 647,47	23 647,47	23 647,47
25 600	19 765,61	20 716,73	20 716,73	20 716,73	20 716,73	30 600	22 697,85	23 706,11	23 706,11	23 706,11	23 706,11
25 700	19 824,25	20 785,84	20 785,84	20 785,84	20 785,84	30 700	22 756,50	23 764,76	23 764,76	23 764,76	23 764,76
25 800	19 882,90	20 854,94	20 854,94	20 854,94	20 854,94	30 800	22 815,14	23 823,40	23 823,40	23 823,40	23 823,40
25 900	19 941,54	20 924,04	20 924,04	20 924,04	20 924,04	30 900	22 873,79	23 882,05	23 882,05	23 882,05	23 882,05
26 000	20 000,19	20 993,15	20 993,15	20 993,15	20 993,15	31 000	22 932,43	23 940,69	23 940,69	23 940,69	23 940,69
26 100	20 058,83	21 062,25	21 062,25	21 062,25	21 062,25	31 100	22 991,08	23 999,33	23 999,33	23 999,33	23 999,33
26 200	20 117,48	21 125,73	21 125,73	21 125,73	21 125,73	31 200	23 049,72	24 057,98	24 057,98	24 057,98	24 057,98
26 300	20 176,12	21 184,38	21 184,38	21 184,38	21 184,38	31 300	23 108,37	24 116,62	24 116,62	24 116,62	24 116,62
26 400	20 234,77	21 243,02	21 243,02	21 243,02	21 243,02	31 400	23 167,01	24 175,27	24 175,27	24 175,27	24 175,27
26 500	20 293,41	21 301,67	21 301,67	21 301,67	21 301,67	31 500	23 225,66	24 233,91	24 233,91	24 233,91	24 233,91
26 600	20 352,06	21 360,31	21 360,31	21 360,31	21 360,31	31 600	23 284,30	24 292,56	24 292,56	24 292,56	24 292,56
26 700	20 410,70	21 418,96	21 418,96	21 418,96	21 418,96	31 700	23 342,95	24 351,20	24 351,20	24 351,20	24 351,20
26 800	20 469,35	21 477,60	21 477,60	21 477,60	21 477,60	31 800	23 401,59	24 409,85	24 409,85	24 409,85	24 409,85
26 900	20 527,99	21 536,25	21 536,25	21 536,25	21 536,25	31 900	23 460,24	24 468,49	24 468,49	24 468,49	24 468,49
27 000	20 586,64	21 594,89	21 594,89	21 594,89	21 594,89	32 000	23 518,88	24 527,14	24 527,14	24 527,14	24 527,14
27 100	20 645,28	21 653,54	21 653,54	21 653,54	21 653,54	32 100	23 577,53	24 585,78	24 585,78	24 585,78	24 585,78
27 200	20 703,93	21 712,18	21 712,18	21 712,18	21 712,18	32 200	23 636,17	24 644,43	24 644,43	24 644,43	24 644,43
27 300	20 762,57	21 770,83	21 770,83	21 770,83	21 770,83	32 300	23 694,82	24 703,07	24 703,07	24 703,07	24 703,07
27 400	20 821,22	21 829,47	21 829,47	21 829,47	21 829,47	32 400	23 753,46	24 761,72	24 761,72	24 761,72	24 761,72
27 500	20 879,86	21 888,12	21 888,12	21 888,12	21 888,12	32 500	23 812,11	24 820,36	24 820,36	24 820,36	24 820,36
27 600	20 938,51	21 946,76	21 946,76	21 946,76	21 946,76	32 600	23 870,75	24 879,01	24 879,01	24 879,01	24 879,01
27 700	20 997,15	22 005,41	22 005,41	22 005,41	22 005,41	32 700	23 929,40	24 937,65	24 937,65	24 937,65	24 937,65
27 800	21 055,80	22 064,05	22 064,05	22 064,05	22 064,05	32 800	23 988,04	24 996,30	24 996,30	24 996,30	24 996,30
27 900	21 114,44	22 122,70	22 122,70	22 122,70	22 122,70	32 900	24 046,69	25 054,94	25 054,94	25 054,94	25 054,94
28 000	21 173,09	22 181,34	22 181,34	22 181,34	22 181,34	33 000	24 105,33	25 113,59	25 113,59	25 113,59	25 113,59
28 100	21 231,73	22 239,99	22 239,99	22 239,99	22 239,99	33 100	24 163,98	25 172,23	25 172,23	25 172,23	25 172,23
28 200	21 290,38	22 298,63	22 298,63	22 298,63	22 298,63	33 200	24 222,62	25 230,88	25 230,88	25 230,88	25 230,88
28 300	21 349,02	22 357,28	22 357,28	22 357,28	22 357,28	33 300	24 281,27	25 289,52	25 289,52	25 289,52	25 289,52
28 400	21 407,67	22 415,92	22 415,92	22 415,92	22 415,92	33 400	24 339,91	25 348,17	25 348,17	25 348,17	25 348,17
28 500	21 466,31	22 474,57	22 474,57	22 474,57	22 474,57	33 500	24 398,56	25 406,81	25 406,81	25 406,81	25 406,81
28 600	21 524,96	22 533,21	22 533,21	22 533,21	22 533,21	33 600	24 457,20	25 465,46	25 465,46	25 465,46	25 465,46
28 700	21 583,60	22 591,86	22 591,86	22 591,86	22 591,86	33 700	24 515,85	25 524,10	25 524,10	25 524,10	25 524,10
28 800	21 642,25	22 650,50	22 650,50	22 650,50	22 650,50	33 800	24 574,49	25 582,75	25 582,75	25 582,75	25 582,75
28 900	21 700,89	22 709,15	22 709,15	22 709,15	22 709,15	33 900	24 633,14	25 641,39	25 641,39	25 641,39	25 641,39
29 000	21 759,54	22 767,79	22 767,79	22 767,79	22 767,79	34 000	24 691,78	25 700,04	25 700,04	25 700,04	25 700,04
29 100	21 818,18	22 826,44	22 826,44	22 826,44	22 826,44	34 100	24 750,43	25 758,68	25 758,68	25 758,68	25 758,68
29 200	21 876,83	22 885,08	22 885,08	22 885,08	22 885,08	34 200	24 809,07	25 817,33	25 817,33	25 817,33	25 817,33
29 300	21 935,47	22 943,73	22 943,73	22 943,73	22 943,73	34 300	24 867,72	25 875,97	25 875,97	25 875,97	25 875,97
29 400	21 994,12	23 002,37	23 002,37	23 002,37	23 002,37	34 400	24 926,36	25 934,62	25 934,62	25 934,62	25 934,62
29 500	22 052,76	23 061,02	23 061,02	23 061,02	23 061,02	34 500	24 985,01	25 993,26	25 993,26	25 993,26	25 993,26
29 600	22 111,41	23 119,66	23 119,66	23 119,66	23 119,66	34 600	25 043,65	26 051,91	26 051,91	26 051,91	26 051,91
29 700	22 170,05	23 178,31	23 178,31	23 178,31	23 178,31	34 700	25 102,30	26 110,55	26 110,55	26 110,55	26 110,55
29 800	22 228,70	23 236,95	23 236,95	23 236,95	23 236,95	34 800	25 160,94	26 169,20	26 169,20	26 169,20	26 169,20
29 900	22 287,34	23 295,60	23 295,60	23 295,60	23 295,60	34 900	25 219,45	26 227,71	26 227,71	26 227,71	26 227,71
30 000	22 345,99	23 354,24	23 354,24	23 354,24	23 354,24	35 000	25 275,40	26 283,65	26 283,65	26 283,65	26 283,65

<b>Indemnité de remplacement du revenu ou indemnité payable en vertu de la Loi sur les accidents du travail pour l'année 2017</b>						<b>Indemnité de remplacement du revenu ou indemnité payable en vertu de la Loi sur les accidents du travail pour l'année 2017</b>					
<b>(90 % du revenu net retenu pour 2017)</b>						<b>(90 % du revenu net retenu pour 2017)</b>					
<b>Célibataire</b>						<b>Célibataire</b>					
<b>Revenu brut annuel</b>	<b>Travailleur avec 1 personne majeure à charge</b>					<b>Revenu brut annuel</b>	<b>Travailleur avec 1 personne majeure à charge</b>				
	<b>Nombre de personnes mineures à charge</b>						<b>Nombre de personnes mineures à charge</b>				
	<b>0</b>	<b>1</b>	<b>2</b>	<b>3</b>	<b>4 et plus</b>	<b>0</b>	<b>1</b>	<b>2</b>	<b>3</b>	<b>4 et plus</b>	
35 100	25 331,34	26 339,60	26 339,60	26 339,60	26 339,60	40 100	28 128,59	29 136,85	29 136,85	29 136,85	29 136,85
35 200	25 387,29	26 395,54	26 395,54	26 395,54	26 395,54	40 200	28 184,53	29 192,79	29 192,79	29 192,79	29 192,79
35 300	25 443,23	26 451,49	26 451,49	26 451,49	26 451,49	40 300	28 240,48	29 248,74	29 248,74	29 248,74	29 248,74
35 400	25 499,18	26 507,43	26 507,43	26 507,43	26 507,43	40 400	28 296,42	29 304,68	29 304,68	29 304,68	29 304,68
35 500	25 555,12	26 563,38	26 563,38	26 563,38	26 563,38	40 500	28 352,37	29 360,63	29 360,63	29 360,63	29 360,63
35 600	25 611,07	26 619,32	26 619,32	26 619,32	26 619,32	40 600	28 408,31	29 416,57	29 416,57	29 416,57	29 416,57
35 700	25 667,01	26 675,27	26 675,27	26 675,27	26 675,27	40 700	28 464,26	29 472,52	29 472,52	29 472,52	29 472,52
35 800	25 722,96	26 731,21	26 731,21	26 731,21	26 731,21	40 800	28 520,20	29 528,46	29 528,46	29 528,46	29 528,46
35 900	25 778,90	26 787,16	26 787,16	26 787,16	26 787,16	40 900	28 576,15	29 584,40	29 584,40	29 584,40	29 584,40
36 000	25 834,85	26 843,10	26 843,10	26 843,10	26 843,10	41 000	28 632,09	29 640,35	29 640,35	29 640,35	29 640,35
36 100	25 890,79	26 899,05	26 899,05	26 899,05	26 899,05	41 100	28 688,04	29 696,29	29 696,29	29 696,29	29 696,29
36 200	25 946,74	26 954,99	26 954,99	26 954,99	26 954,99	41 200	28 743,98	29 752,24	29 752,24	29 752,24	29 752,24
36 300	26 002,68	27 010,94	27 010,94	27 010,94	27 010,94	41 300	28 799,93	29 808,18	29 808,18	29 808,18	29 808,18
36 400	26 058,63	27 066,88	27 066,88	27 066,88	27 066,88	41 400	28 855,87	29 864,13	29 864,13	29 864,13	29 864,13
36 500	26 114,57	27 122,83	27 122,83	27 122,83	27 122,83	41 500	28 911,82	29 920,07	29 920,07	29 920,07	29 920,07
36 600	26 170,52	27 178,77	27 178,77	27 178,77	27 178,77	41 600	28 967,76	29 976,02	29 976,02	29 976,02	29 976,02
36 700	26 226,46	27 234,72	27 234,72	27 234,72	27 234,72	41 700	29 023,71	30 031,96	30 031,96	30 031,96	30 031,96
36 800	26 282,41	27 290,66	27 290,66	27 290,66	27 290,66	41 800	29 079,65	30 087,91	30 087,91	30 087,91	30 087,91
36 900	26 338,35	27 346,61	27 346,61	27 346,61	27 346,61	41 900	29 135,60	30 143,85	30 143,85	30 143,85	30 143,85
37 000	26 394,30	27 402,55	27 402,55	27 402,55	27 402,55	42 000	29 191,54	30 199,80	30 199,80	30 199,80	30 199,80
37 100	26 450,24	27 458,50	27 458,50	27 458,50	27 458,50	42 100	29 247,49	30 255,74	30 255,74	30 255,74	30 255,74
37 200	26 506,19	27 514,44	27 514,44	27 514,44	27 514,44	42 200	29 303,43	30 311,69	30 311,69	30 311,69	30 311,69
37 300	26 562,13	27 570,39	27 570,39	27 570,39	27 570,39	42 300	29 359,38	30 367,63	30 367,63	30 367,63	30 367,63
37 400	26 618,08	27 626,33	27 626,33	27 626,33	27 626,33	42 400	29 415,32	30 423,58	30 423,58	30 423,58	30 423,58
37 500	26 674,02	27 682,28	27 682,28	27 682,28	27 682,28	42 500	29 471,27	30 479,52	30 479,52	30 479,52	30 479,52
37 600	26 729,97	27 738,22	27 738,22	27 738,22	27 738,22	42 600	29 527,21	30 535,47	30 535,47	30 535,47	30 535,47
37 700	26 785,91	27 794,17	27 794,17	27 794,17	27 794,17	42 700	29 583,16	30 591,41	30 591,41	30 591,41	30 591,41
37 800	26 841,86	27 850,11	27 850,11	27 850,11	27 850,11	42 800	29 639,10	30 647,36	30 647,36	30 647,36	30 647,36
37 900	26 897,80	27 906,06	27 906,06	27 906,06	27 906,06	42 900	29 695,05	30 703,30	30 703,30	30 703,30	30 703,30
38 000	26 953,75	27 962,00	27 962,00	27 962,00	27 962,00	43 000	29 750,99	30 759,25	30 759,25	30 759,25	30 759,25
38 100	27 009,69	28 017,95	28 017,95	28 017,95	28 017,95	43 100	29 806,94	30 815,19	30 815,19	30 815,19	30 815,19
38 200	27 065,64	28 073,89	28 073,89	28 073,89	28 073,89	43 200	29 862,88	30 871,14	30 871,14	30 871,14	30 871,14
38 300	27 121,58	28 129,84	28 129,84	28 129,84	28 129,84	43 300	29 918,83	30 927,08	30 927,08	30 927,08	30 927,08
38 400	27 177,53	28 185,78	28 185,78	28 185,78	28 185,78	43 400	29 974,77	30 983,03	30 983,03	30 983,03	30 983,03
38 500	27 233,47	28 241,73	28 241,73	28 241,73	28 241,73	43 500	30 030,72	31 038,97	31 038,97	31 038,97	31 038,97
38 600	27 289,42	28 297,67	28 297,67	28 297,67	28 297,67	43 600	30 086,66	31 094,92	31 094,92	31 094,92	31 094,92
38 700	27 345,36	28 353,62	28 353,62	28 353,62	28 353,62	43 700	30 142,61	31 150,86	31 150,86	31 150,86	31 150,86
38 800	27 401,31	28 409,56	28 409,56	28 409,56	28 409,56	43 800	30 198,55	31 206,81	31 206,81	31 206,81	31 206,81
38 900	27 457,25	28 465,51	28 465,51	28 465,51	28 465,51	43 900	30 254,50	31 262,77	31 262,77	31 262,77	31 262,77
39 000	27 513,20	28 521,45	28 521,45	28 521,45	28 521,45	44 000	30 310,44	31 318,72	31 318,72	31 318,72	31 318,72
39 100	27 569,14	28 577,40	28 577,40	28 577,40	28 577,40	44 100	30 366,39	31 374,67	31 374,67	31 374,67	31 374,67
39 200	27 625,09	28 633,34	28 633,34	28 633,34	28 633,34	44 200	30 422,33	31 430,62	31 430,62	31 430,62	31 430,62
39 300	27 681,03	28 689,29	28 689,29	28 689,29	28 689,29	44 300	30 478,28	31 486,57	31 486,57	31 486,57	31 486,57
39 400	27 736,98	28 745,23	28 745,23	28 745,23	28 745,23	44 400	30 534,23	31 542,52	31 542,52	31 542,52	31 542,52
39 500	27 792,92	28 801,18	28 801,18	28 801,18	28 801,18	44 500	30 590,18	31 598,47	31 598,47	31 598,47	31 598,47
39 600	27 848,87	28 857,12	28 857,12	28 857,12	28 857,12	44 600	30 646,13	31 654,42	31 654,42	31 654,42	31 654,42
39 700	27 904,81	28 913,07	28 913,07	28 913,07	28 913,07	44 700	30 702,08	31 710,37	31 710,37	31 710,37	31 710,37
39 800	27 960,76	28 969,01	28 969,01	28 969,01	28 969,01	44 800	30 758,03	31 766,32	31 766,32	31 766,32	31 766,32
39 900	28 016,70	29 024,96	29 024,96	29 024,96	29 024,96	44 900	30 814,00	31 822,27	31 822,27	31 822,27	31 822,27
40 000	28 072,65	29 080,90	29 080,90	29 080,90	29 080,90	45 000	30 870,00	31 878,22	31 878,22	31 878,22	31 878,22

Indemnité de remplacement du revenu ou indemnité payable en vertu de la Loi sur les accidents du travail pour l'année 2017 (90 % du revenu net retenu pour 2017) Célibataire						Indemnité de remplacement du revenu ou indemnité payable en vertu de la Loi sur les accidents du travail pour l'année 2017 (90 % du revenu net retenu pour 2017) Célibataire					
Revenu brut annuel	Travailleur avec 1 personne majeure à charge					Revenu brut annuel	Travailleur avec 1 personne majeure à charge				
	Nombre de personnes mineures à charge						Nombre de personnes mineures à charge				
	0	1	2	3	4 et plus		0	1	2	3	4 et plus
45 100	30 880,66	31 918,75	31 918,75	31 918,75	31 918,75	50 100	33 324,97	34 498,06	34 498,06	34 498,06	34 498,06
45 200	30 933,00	31 973,79	31 973,79	31 973,79	31 973,79	50 200	33 373,18	34 548,97	34 548,97	34 548,97	34 548,97
45 300	30 985,35	32 028,84	32 028,84	32 028,84	32 028,84	50 300	33 421,39	34 599,88	34 599,88	34 599,88	34 599,88
45 400	31 037,69	32 083,88	32 083,88	32 083,88	32 083,88	50 400	33 469,60	34 650,80	34 650,80	34 650,80	34 650,80
45 500	31 090,04	32 138,93	32 138,93	32 138,93	32 138,93	50 500	33 517,82	34 701,71	34 701,71	34 701,71	34 701,71
45 600	31 142,38	32 193,97	32 193,97	32 193,97	32 193,97	50 600	33 566,03	34 752,62	34 752,62	34 752,62	34 752,62
45 700	31 194,73	32 249,02	32 249,02	32 249,02	32 249,02	50 700	33 614,24	34 803,53	34 803,53	34 803,53	34 803,53
45 800	31 247,07	32 304,06	32 304,06	32 304,06	32 304,06	50 800	33 662,45	34 854,44	34 854,44	34 854,44	34 854,44
45 900	31 299,42	32 359,11	32 359,11	32 359,11	32 359,11	50 900	33 710,66	34 905,35	34 905,35	34 905,35	34 905,35
46 000	31 348,29	32 410,68	32 410,68	32 410,68	32 410,68	51 000	33 758,87	34 956,27	34 956,27	34 956,27	34 956,27
46 100	31 396,50	32 461,59	32 461,59	32 461,59	32 461,59	51 100	33 807,09	35 007,18	35 007,18	35 007,18	35 007,18
46 200	31 444,71	32 512,50	32 512,50	32 512,50	32 512,50	51 200	33 855,30	35 058,09	35 058,09	35 058,09	35 058,09
46 300	31 492,93	32 563,42	32 563,42	32 563,42	32 563,42	51 300	33 903,51	35 109,00	35 109,00	35 109,00	35 109,00
46 400	31 541,14	32 614,33	32 614,33	32 614,33	32 614,33	51 400	33 952,72	35 160,91	35 160,91	35 160,91	35 160,91
46 500	31 589,35	32 665,24	32 665,24	32 665,24	32 665,24	51 500	34 001,93	35 212,82	35 212,82	35 212,82	35 212,82
46 600	31 637,56	32 716,15	32 716,15	32 716,15	32 716,15	51 600	34 051,14	35 264,74	35 264,74	35 264,74	35 264,74
46 700	31 685,77	32 767,06	32 767,06	32 767,06	32 767,06	51 700	34 100,36	35 316,65	35 316,65	35 316,65	35 316,65
46 800	31 733,98	32 817,97	32 817,97	32 817,97	32 817,97	51 800	34 149,57	35 368,56	35 368,56	35 368,56	35 368,56
46 900	31 782,20	32 868,89	32 868,89	32 868,89	32 868,89	51 900	34 198,78	35 420,47	35 420,47	35 420,47	35 420,47
47 000	31 830,41	32 919,80	32 919,80	32 919,80	32 919,80	52 000	34 247,99	35 472,38	35 472,38	35 472,38	35 472,38
47 100	31 878,62	32 970,71	32 970,71	32 970,71	32 970,71	52 100	34 297,20	35 524,29	35 524,29	35 524,29	35 524,29
47 200	31 926,83	33 021,62	33 021,62	33 021,62	33 021,62	52 200	34 346,41	35 576,20	35 576,20	35 576,20	35 576,20
47 300	31 975,04	33 072,53	33 072,53	33 072,53	33 072,53	52 300	34 395,63	35 628,12	35 628,12	35 628,12	35 628,12
47 400	32 023,25	33 123,44	33 123,44	33 123,44	33 123,44	52 400	34 444,84	35 680,03	35 680,03	35 680,03	35 680,03
47 500	32 071,47	33 174,36	33 174,36	33 174,36	33 174,36	52 500	34 494,05	35 731,94	35 731,94	35 731,94	35 731,94
47 600	32 119,68	33 225,27	33 225,27	33 225,27	33 225,27	52 600	34 543,26	35 783,85	35 783,85	35 783,85	35 783,85
47 700	32 167,89	33 276,18	33 276,18	33 276,18	33 276,18	52 700	34 592,47	35 835,76	35 835,76	35 835,76	35 835,76
47 800	32 216,10	33 327,09	33 327,09	33 327,09	33 327,09	52 800	34 641,68	35 887,67	35 887,67	35 887,67	35 887,67
47 900	32 264,31	33 378,00	33 378,00	33 378,00	33 378,00	52 900	34 690,89	35 939,59	35 939,59	35 939,59	35 939,59
48 000	32 312,52	33 428,91	33 428,91	33 428,91	33 428,91	53 000	34 740,11	35 991,50	35 991,50	35 991,50	35 991,50
48 100	32 360,74	33 479,83	33 479,83	33 479,83	33 479,83	53 100	34 789,32	36 043,41	36 043,41	36 043,41	36 043,41
48 200	32 408,95	33 530,74	33 530,74	33 530,74	33 530,74	53 200	34 838,53	36 095,32	36 095,32	36 095,32	36 095,32
48 300	32 457,16	33 581,65	33 581,65	33 581,65	33 581,65	53 300	34 887,74	36 147,23	36 147,23	36 147,23	36 147,23
48 400	32 505,37	33 632,56	33 632,56	33 632,56	33 632,56	53 400	34 936,95	36 199,14	36 199,14	36 199,14	36 199,14
48 500	32 553,58	33 683,47	33 683,47	33 683,47	33 683,47	53 500	34 986,16	36 251,05	36 251,05	36 251,05	36 251,05
48 600	32 601,79	33 734,38	33 734,38	33 734,38	33 734,38	53 600	35 035,38	36 302,97	36 302,97	36 302,97	36 302,97
48 700	32 650,01	33 785,30	33 785,30	33 785,30	33 785,30	53 700	35 084,59	36 354,88	36 354,88	36 354,88	36 354,88
48 800	32 698,22	33 836,21	33 836,21	33 836,21	33 836,21	53 800	35 133,80	36 406,79	36 406,79	36 406,79	36 406,79
48 900	32 746,43	33 887,12	33 887,12	33 887,12	33 887,12	53 900	35 183,01	36 458,70	36 458,70	36 458,70	36 458,70
49 000	32 794,64	33 938,03	33 938,03	33 938,03	33 938,03	54 000	35 232,22	36 510,61	36 510,61	36 510,61	36 510,61
49 100	32 842,85	33 988,94	33 988,94	33 988,94	33 988,94	54 100	35 281,43	36 562,52	36 562,52	36 562,52	36 562,52
49 200	32 891,06	34 039,85	34 039,85	34 039,85	34 039,85	54 200	35 330,64	36 614,44	36 614,44	36 614,44	36 614,44
49 300	32 939,28	34 090,77	34 090,77	34 090,77	34 090,77	54 300	35 379,86	36 666,35	36 666,35	36 666,35	36 666,35
49 400	32 987,49	34 141,68	34 141,68	34 141,68	34 141,68	54 400	35 429,07	36 718,26	36 718,26	36 718,26	36 718,26
49 500	33 035,70	34 192,59	34 192,59	34 192,59	34 192,59	54 500	35 478,28	36 770,17	36 770,17	36 770,17	36 770,17
49 600	33 083,91	34 243,50	34 243,50	34 243,50	34 243,50	54 600	35 527,49	36 822,08	36 822,08	36 822,08	36 822,08
49 700	33 132,12	34 294,41	34 294,41	34 294,41	34 294,41	54 700	35 576,70	36 873,99	36 873,99	36 873,99	36 873,99
49 800	33 180,33	34 345,32	34 345,32	34 345,32	34 345,32	54 800	35 625,91	36 925,90	36 925,90	36 925,90	36 925,90
49 900	33 228,55	34 396,24	34 396,24	34 396,24	34 396,24	54 900	35 675,13	36 977,82	36 977,82	36 977,82	36 977,82
50 000	33 276,76	34 447,15	34 447,15	34 447,15	34 447,15	55 000	35 724,34	37 029,73	37 029,73	37 029,73	37 029,73



<b>Indemnité de remplacement du revenu ou indemnité payable en vertu de la Loi sur les accidents du travail pour l'année 2017 (90 % du revenu net retenu pour 2017) Célibataire</b>						<b>Indemnité de remplacement du revenu ou indemnité payable en vertu de la Loi sur les accidents du travail pour l'année 2017 (90 % du revenu net retenu pour 2017) Célibataire</b>					
<b>Revenu brut annuel</b>	<b>Travailleur avec 1 personne majeure à charge</b>					<b>Revenu brut annuel</b>	<b>Travailleur avec 1 personne majeure à charge</b>				
	<b>Nombre de personnes mineures à charge</b>						<b>Nombre de personnes mineures à charge</b>				
	<b>0</b>	<b>1</b>	<b>2</b>	<b>3</b>	<b>4 et plus</b>	<b>0</b>	<b>1</b>	<b>2</b>	<b>3</b>	<b>4 et plus</b>	
55 100	35 773,55	37 081,64	37 081,64	37 081,64	37 081,64	60 100	38 569,72	39 881,28	39 881,28	39 881,28	39 881,28
55 200	35 822,76	37 133,55	37 133,55	37 133,55	37 133,55	60 200	38 625,88	39 937,44	39 937,44	39 937,44	39 937,44
55 300	35 873,91	37 185,46	37 185,46	37 185,46	37 185,46	60 300	38 682,05	39 993,60	39 993,60	39 993,60	39 993,60
55 400	35 930,07	37 241,62	37 241,62	37 241,62	37 241,62	60 400	38 738,21	40 049,77	40 049,77	40 049,77	40 049,77
55 500	35 986,23	37 297,79	37 297,79	37 297,79	37 297,79	60 500	38 794,37	40 105,93	40 105,93	40 105,93	40 105,93
55 600	36 042,40	37 353,95	37 353,95	37 353,95	37 353,95	60 600	38 850,54	40 162,09	40 162,09	40 162,09	40 162,09
55 700	36 098,56	37 410,11	37 410,11	37 410,11	37 410,11	60 700	38 906,70	40 218,25	40 218,25	40 218,25	40 218,25
55 800	36 154,72	37 466,28	37 466,28	37 466,28	37 466,28	60 800	38 962,86	40 274,42	40 274,42	40 274,42	40 274,42
55 900	36 210,88	37 522,44	37 522,44	37 522,44	37 522,44	60 900	39 019,02	40 330,58	40 330,58	40 330,58	40 330,58
56 000	36 267,05	37 578,60	37 578,60	37 578,60	37 578,60	61 000	39 075,19	40 386,74	40 386,74	40 386,74	40 386,74
56 100	36 323,21	37 634,76	37 634,76	37 634,76	37 634,76	61 100	39 131,35	40 442,91	40 442,91	40 442,91	40 442,91
56 200	36 379,37	37 690,93	37 690,93	37 690,93	37 690,93	61 200	39 187,51	40 499,07	40 499,07	40 499,07	40 499,07
56 300	36 435,53	37 747,09	37 747,09	37 747,09	37 747,09	61 300	39 243,68	40 555,23	40 555,23	40 555,23	40 555,23
56 400	36 491,70	37 803,25	37 803,25	37 803,25	37 803,25	61 400	39 299,84	40 611,39	40 611,39	40 611,39	40 611,39
56 500	36 547,86	37 859,42	37 859,42	37 859,42	37 859,42	61 500	39 356,00	40 667,56	40 667,56	40 667,56	40 667,56
56 600	36 604,02	37 915,58	37 915,58	37 915,58	37 915,58	61 600	39 412,16	40 723,72	40 723,72	40 723,72	40 723,72
56 700	36 660,19	37 971,74	37 971,74	37 971,74	37 971,74	61 700	39 468,33	40 779,88	40 779,88	40 779,88	40 779,88
56 800	36 716,35	38 027,90	38 027,90	38 027,90	38 027,90	61 800	39 524,49	40 836,05	40 836,05	40 836,05	40 836,05
56 900	36 772,51	38 084,07	38 084,07	38 084,07	38 084,07	61 900	39 580,65	40 892,21	40 892,21	40 892,21	40 892,21
57 000	36 828,67	38 140,23	38 140,23	38 140,23	38 140,23	62 000	39 636,82	40 948,37	40 948,37	40 948,37	40 948,37
57 100	36 884,84	38 196,39	38 196,39	38 196,39	38 196,39	62 100	39 692,98	41 004,53	41 004,53	41 004,53	41 004,53
57 200	36 941,00	38 252,56	38 252,56	38 252,56	38 252,56	62 200	39 749,14	41 060,70	41 060,70	41 060,70	41 060,70
57 300	36 997,16	38 308,72	38 308,72	38 308,72	38 308,72	62 300	39 805,30	41 116,86	41 116,86	41 116,86	41 116,86
57 400	37 053,33	38 364,88	38 364,88	38 364,88	38 364,88	62 400	39 861,47	41 173,02	41 173,02	41 173,02	41 173,02
57 500	37 109,49	38 421,04	38 421,04	38 421,04	38 421,04	62 500	39 917,63	41 229,19	41 229,19	41 229,19	41 229,19
57 600	37 165,65	38 477,21	38 477,21	38 477,21	38 477,21	62 600	39 973,79	41 285,35	41 285,35	41 285,35	41 285,35
57 700	37 221,81	38 533,37	38 533,37	38 533,37	38 533,37	62 700	40 029,96	41 341,51	41 341,51	41 341,51	41 341,51
57 800	37 277,98	38 589,53	38 589,53	38 589,53	38 589,53	62 800	40 086,12	41 397,67	41 397,67	41 397,67	41 397,67
57 900	37 334,14	38 645,70	38 645,70	38 645,70	38 645,70	62 900	40 142,28	41 453,84	41 453,84	41 453,84	41 453,84
58 000	37 390,30	38 701,86	38 701,86	38 701,86	38 701,86	63 000	40 198,44	41 510,00	41 510,00	41 510,00	41 510,00
58 100	37 446,47	38 758,02	38 758,02	38 758,02	38 758,02	63 100	40 254,61	41 566,16	41 566,16	41 566,16	41 566,16
58 200	37 502,63	38 814,18	38 814,18	38 814,18	38 814,18	63 200	40 310,77	41 622,33	41 622,33	41 622,33	41 622,33
58 300	37 558,79	38 870,35	38 870,35	38 870,35	38 870,35	63 300	40 366,93	41 678,49	41 678,49	41 678,49	41 678,49
58 400	37 614,95	38 926,51	38 926,51	38 926,51	38 926,51	63 400	40 423,10	41 734,65	41 734,65	41 734,65	41 734,65
58 500	37 671,12	38 982,67	38 982,67	38 982,67	38 982,67	63 500	40 479,26	41 790,81	41 790,81	41 790,81	41 790,81
58 600	37 727,28	39 038,84	39 038,84	39 038,84	39 038,84	63 600	40 535,42	41 846,98	41 846,98	41 846,98	41 846,98
58 700	37 783,44	39 095,00	39 095,00	39 095,00	39 095,00	63 700	40 591,58	41 903,14	41 903,14	41 903,14	41 903,14
58 800	37 839,61	39 151,16	39 151,16	39 151,16	39 151,16	63 800	40 647,75	41 959,30	41 959,30	41 959,30	41 959,30
58 900	37 895,77	39 207,32	39 207,32	39 207,32	39 207,32	63 900	40 703,91	42 015,46	42 015,46	42 015,46	42 015,46
59 000	37 951,93	39 263,49	39 263,49	39 263,49	39 263,49	64 000	40 760,07	42 071,63	42 071,63	42 071,63	42 071,63
59 100	38 008,09	39 319,65	39 319,65	39 319,65	39 319,65	64 100	40 816,24	42 127,79	42 127,79	42 127,79	42 127,79
59 200	38 064,26	39 375,81	39 375,81	39 375,81	39 375,81	64 200	40 872,40	42 183,95	42 183,95	42 183,95	42 183,95
59 300	38 120,42	39 431,97	39 431,97	39 431,97	39 431,97	64 300	40 928,56	42 240,12	42 240,12	42 240,12	42 240,12
59 400	38 176,58	39 488,14	39 488,14	39 488,14	39 488,14	64 400	40 984,72	42 296,28	42 296,28	42 296,28	42 296,28
59 500	38 232,75	39 544,30	39 544,30	39 544,30	39 544,30	64 500	41 040,89	42 352,44	42 352,44	42 352,44	42 352,44
59 600	38 288,91	39 600,46	39 600,46	39 600,46	39 600,46	64 600	41 097,05	42 408,60	42 408,60	42 408,60	42 408,60
59 700	38 345,07	39 656,63	39 656,63	39 656,63	39 656,63	64 700	41 153,21	42 464,77	42 464,77	42 464,77	42 464,77
59 800	38 401,23	39 712,79	39 712,79	39 712,79	39 712,79	64 800	41 209,37	42 520,93	42 520,93	42 520,93	42 520,93
59 900	38 457,40	39 768,95	39 768,95	39 768,95	39 768,95	64 900	41 265,54	42 577,09	42 577,09	42 577,09	42 577,09
60 000	38 513,56	39 825,11	39 825,11	39 825,11	39 825,11	65 000	41 321,70	42 633,26	42 633,26	42 633,26	42 633,26

**Indemnité de remplacement du revenu ou indemnité  
payable en vertu de la Loi sur les accidents du travail  
pour l'année 2017  
(90 % du revenu net retenu pour 2017)  
Célibataire**

Revenu brut annuel	Travailleur avec 1 personne majeure à charge Nombre de personnes mineures à charge				
	0	1	2	3	4 et plus
65 100	41 377,86	42 689,42	42 689,42	42 689,42	42 689,42
65 200	41 434,03	42 745,58	42 745,58	42 745,58	42 745,58
65 300	41 490,19	42 801,74	42 801,74	42 801,74	42 801,74
65 400	41 546,35	42 857,91	42 857,91	42 857,91	42 857,91
65 500	41 602,51	42 914,07	42 914,07	42 914,07	42 914,07
65 600	41 658,68	42 970,23	42 970,23	42 970,23	42 970,23
65 700	41 714,84	43 026,40	43 026,40	43 026,40	43 026,40
65 800	41 771,00	43 082,56	43 082,56	43 082,56	43 082,56
65 900	41 827,17	43 138,72	43 138,72	43 138,72	43 138,72
66 000	41 883,33	43 194,88	43 194,88	43 194,88	43 194,88
66 100	41 939,49	43 251,05	43 251,05	43 251,05	43 251,05
66 200	41 995,65	43 307,21	43 307,21	43 307,21	43 307,21
66 300	42 051,82	43 363,37	43 363,37	43 363,37	43 363,37
66 400	42 107,98	43 419,54	43 419,54	43 419,54	43 419,54
66 500	42 164,14	43 475,70	43 475,70	43 475,70	43 475,70
66 600	42 220,31	43 531,86	43 531,86	43 531,86	43 531,86
66 700	42 276,47	43 588,02	43 588,02	43 588,02	43 588,02
66 800	42 332,63	43 644,19	43 644,19	43 644,19	43 644,19
66 900	42 388,79	43 700,35	43 700,35	43 700,35	43 700,35
67 000	42 444,96	43 756,51	43 756,51	43 756,51	43 756,51
67 100	42 501,12	43 812,68	43 812,68	43 812,68	43 812,68
67 200	42 557,28	43 868,84	43 868,84	43 868,84	43 868,84
67 300	42 613,45	43 925,00	43 925,00	43 925,00	43 925,00
67 400	42 669,61	43 981,16	43 981,16	43 981,16	43 981,16
67 500	42 725,77	44 037,33	44 037,33	44 037,33	44 037,33
67 600	42 781,93	44 093,49	44 093,49	44 093,49	44 093,49
67 700	42 838,10	44 149,65	44 149,65	44 149,65	44 149,65
67 800	42 894,26	44 205,81	44 205,81	44 205,81	44 205,81
67 900	42 950,42	44 261,98	44 261,98	44 261,98	44 261,98
68 000	43 006,59	44 318,14	44 318,14	44 318,14	44 318,14
68 100	43 062,75	44 374,30	44 374,30	44 374,30	44 374,30
68 200	43 118,91	44 430,47	44 430,47	44 430,47	44 430,47
68 300	43 175,07	44 486,63	44 486,63	44 486,63	44 486,63
68 400	43 231,24	44 542,79	44 542,79	44 542,79	44 542,79
68 500	43 287,40	44 598,95	44 598,95	44 598,95	44 598,95
68 600	43 343,56	44 655,12	44 655,12	44 655,12	44 655,12
68 700	43 399,72	44 711,28	44 711,28	44 711,28	44 711,28
68 800	43 455,89	44 767,44	44 767,44	44 767,44	44 767,44
68 900	43 512,05	44 823,61	44 823,61	44 823,61	44 823,61
69 000	43 568,21	44 879,77	44 879,77	44 879,77	44 879,77
69 100	43 624,38	44 935,93	44 935,93	44 935,93	44 935,93
69 200	43 680,54	44 992,09	44 992,09	44 992,09	44 992,09
69 300	43 736,70	45 048,26	45 048,26	45 048,26	45 048,26
69 400	43 792,86	45 104,42	45 104,42	45 104,42	45 104,42
69 500	43 849,03	45 160,58	45 160,58	45 160,58	45 160,58
69 600	43 905,19	45 216,75	45 216,75	45 216,75	45 216,75
69 700	43 961,35	45 272,91	45 272,91	45 272,91	45 272,91
69 800	44 017,52	45 329,07	45 329,07	45 329,07	45 329,07
69 900	44 073,68	45 385,23	45 385,23	45 385,23	45 385,23
70 000	44 129,84	45 441,40	45 441,40	45 441,40	45 441,40

**Indemnité de remplacement du revenu ou indemnité  
payable en vertu de la Loi sur les accidents du travail  
pour l'année 2017  
(90 % du revenu net retenu pour 2017)  
Célibataire**

Revenu brut annuel	Travailleur avec 1 personne majeure à charge Nombre de personnes mineures à charge				
	0	1	2	3	4 et plus
70 100	44 186,00	45 497,56	45 497,56	45 497,56	45 497,56
70 200	44 242,17	45 553,72	45 553,72	45 553,72	45 553,72
70 300	44 298,33	45 609,89	45 609,89	45 609,89	45 609,89
70 400	44 354,49	45 666,05	45 666,05	45 666,05	45 666,05
70 500	44 410,66	45 722,21	45 722,21	45 722,21	45 722,21
70 600	44 466,82	45 778,37	45 778,37	45 778,37	45 778,37
70 700	44 522,98	45 834,54	45 834,54	45 834,54	45 834,54
70 800	44 579,14	45 890,70	45 890,70	45 890,70	45 890,70
70 900	44 635,31	45 946,86	45 946,86	45 946,86	45 946,86
71 000	44 691,47	46 003,03	46 003,03	46 003,03	46 003,03
71 100	44 747,63	46 059,19	46 059,19	46 059,19	46 059,19
71 200	44 803,80	46 115,35	46 115,35	46 115,35	46 115,35
71 300	44 859,96	46 171,51	46 171,51	46 171,51	46 171,51
71 400	44 916,12	46 227,68	46 227,68	46 227,68	46 227,68
71 500	44 972,28	46 283,84	46 283,84	46 283,84	46 283,84
71 600	45 028,45	46 340,00	46 340,00	46 340,00	46 340,00
71 700	45 084,61	46 396,17	46 396,17	46 396,17	46 396,17
71 800	45 140,77	46 452,33	46 452,33	46 452,33	46 452,33
71 900	45 196,94	46 508,49	46 508,49	46 508,49	46 508,49
72 000	45 253,10	46 564,65	46 564,65	46 564,65	46 564,65
72 100	45 309,26	46 620,82	46 620,82	46 620,82	46 620,82
72 200	45 365,42	46 676,98	46 676,98	46 676,98	46 676,98
72 300	45 421,59	46 733,14	46 733,14	46 733,14	46 733,14
72 400	45 477,75	46 789,30	46 789,30	46 789,30	46 789,30
72 500	45 533,91	46 845,47	46 845,47	46 845,47	46 845,47

Indemnité de remplacement du revenu ou indemnité payable en vertu de la Loi sur les accidents du travail pour l'année 2017 (90 % du revenu net retenu pour 2017) Célibataire						Indemnité de remplacement du revenu ou indemnité payable en vertu de la Loi sur les accidents du travail pour l'année 2017 (90 % du revenu net retenu pour 2017) Célibataire					
Revenu brut annuel	Travailleur avec 2 personnes majeures à charge Nombre de personnes mineures à charge					Revenu brut annuel	Travailleur avec 2 personnes majeures à charge Nombre de personnes mineures à charge				
	0	1	2	3	4 et plus		0	1	2	3	4 et plus
100	88,36	88,36	88,36	88,36	88,36	5 100	4 428,79	4 428,79	4 428,79	4 428,79	4 428,79
200	176,73	176,73	176,73	176,73	176,73	5 200	4 512,30	4 512,30	4 512,30	4 512,30	4 512,30
300	265,09	265,09	265,09	265,09	265,09	5 300	4 595,80	4 595,80	4 595,80	4 595,80	4 595,80
400	353,46	353,46	353,46	353,46	353,46	5 400	4 679,31	4 679,31	4 679,31	4 679,31	4 679,31
500	441,82	441,82	441,82	441,82	441,82	5 500	4 762,81	4 762,81	4 762,81	4 762,81	4 762,81
600	530,18	530,18	530,18	530,18	530,18	5 600	4 846,31	4 846,31	4 846,31	4 846,31	4 846,31
700	618,55	618,55	618,55	618,55	618,55	5 700	4 929,82	4 929,82	4 929,82	4 929,82	4 929,82
800	706,91	706,91	706,91	706,91	706,91	5 800	5 013,32	5 013,32	5 013,32	5 013,32	5 013,32
900	795,27	795,27	795,27	795,27	795,27	5 900	5 096,82	5 096,82	5 096,82	5 096,82	5 096,82
1 000	883,64	883,64	883,64	883,64	883,64	6 000	5 180,33	5 180,33	5 180,33	5 180,33	5 180,33
1 100	972,00	972,00	972,00	972,00	972,00	6 100	5 263,83	5 263,83	5 263,83	5 263,83	5 263,83
1 200	1 060,37	1 060,37	1 060,37	1 060,37	1 060,37	6 200	5 347,34	5 347,34	5 347,34	5 347,34	5 347,34
1 300	1 148,73	1 148,73	1 148,73	1 148,73	1 148,73	6 300	5 430,84	5 430,84	5 430,84	5 430,84	5 430,84
1 400	1 237,09	1 237,09	1 237,09	1 237,09	1 237,09	6 400	5 514,34	5 514,34	5 514,34	5 514,34	5 514,34
1 500	1 325,46	1 325,46	1 325,46	1 325,46	1 325,46	6 500	5 597,85	5 597,85	5 597,85	5 597,85	5 597,85
1 600	1 413,82	1 413,82	1 413,82	1 413,82	1 413,82	6 600	5 681,35	5 681,35	5 681,35	5 681,35	5 681,35
1 700	1 502,18	1 502,18	1 502,18	1 502,18	1 502,18	6 700	5 764,85	5 764,85	5 764,85	5 764,85	5 764,85
1 800	1 590,55	1 590,55	1 590,55	1 590,55	1 590,55	6 800	5 848,36	5 848,36	5 848,36	5 848,36	5 848,36
1 900	1 678,91	1 678,91	1 678,91	1 678,91	1 678,91	6 900	5 931,86	5 931,86	5 931,86	5 931,86	5 931,86
2 000	1 767,28	1 767,28	1 767,28	1 767,28	1 767,28	7 000	6 015,37	6 015,37	6 015,37	6 015,37	6 015,37
2 100	1 855,64	1 855,64	1 855,64	1 855,64	1 855,64	7 100	6 098,87	6 098,87	6 098,87	6 098,87	6 098,87
2 200	1 944,00	1 944,00	1 944,00	1 944,00	1 944,00	7 200	6 182,37	6 182,37	6 182,37	6 182,37	6 182,37
2 300	2 032,37	2 032,37	2 032,37	2 032,37	2 032,37	7 300	6 265,88	6 265,88	6 265,88	6 265,88	6 265,88
2 400	2 120,73	2 120,73	2 120,73	2 120,73	2 120,73	7 400	6 349,38	6 349,38	6 349,38	6 349,38	6 349,38
2 500	2 209,10	2 209,10	2 209,10	2 209,10	2 209,10	7 500	6 432,89	6 432,89	6 432,89	6 432,89	6 432,89
2 600	2 297,46	2 297,46	2 297,46	2 297,46	2 297,46	7 600	6 516,39	6 516,39	6 516,39	6 516,39	6 516,39
2 700	2 385,82	2 385,82	2 385,82	2 385,82	2 385,82	7 700	6 599,89	6 599,89	6 599,89	6 599,89	6 599,89
2 800	2 474,19	2 474,19	2 474,19	2 474,19	2 474,19	7 800	6 683,40	6 683,40	6 683,40	6 683,40	6 683,40
2 900	2 562,55	2 562,55	2 562,55	2 562,55	2 562,55	7 900	6 766,90	6 766,90	6 766,90	6 766,90	6 766,90
3 000	2 650,91	2 650,91	2 650,91	2 650,91	2 650,91	8 000	6 850,40	6 850,40	6 850,40	6 850,40	6 850,40
3 100	2 739,28	2 739,28	2 739,28	2 739,28	2 739,28	8 100	6 933,91	6 933,91	6 933,91	6 933,91	6 933,91
3 200	2 827,64	2 827,64	2 827,64	2 827,64	2 827,64	8 200	7 017,41	7 017,41	7 017,41	7 017,41	7 017,41
3 300	2 916,01	2 916,01	2 916,01	2 916,01	2 916,01	8 300	7 100,92	7 100,92	7 100,92	7 100,92	7 100,92
3 400	3 004,37	3 004,37	3 004,37	3 004,37	3 004,37	8 400	7 184,42	7 184,42	7 184,42	7 184,42	7 184,42
3 500	3 092,73	3 092,73	3 092,73	3 092,73	3 092,73	8 500	7 267,92	7 267,92	7 267,92	7 267,92	7 267,92
3 600	3 176,24	3 176,24	3 176,24	3 176,24	3 176,24	8 600	7 351,43	7 351,43	7 351,43	7 351,43	7 351,43
3 700	3 259,74	3 259,74	3 259,74	3 259,74	3 259,74	8 700	7 434,93	7 434,93	7 434,93	7 434,93	7 434,93
3 800	3 343,24	3 343,24	3 343,24	3 343,24	3 343,24	8 800	7 518,43	7 518,43	7 518,43	7 518,43	7 518,43
3 900	3 426,75	3 426,75	3 426,75	3 426,75	3 426,75	8 900	7 601,94	7 601,94	7 601,94	7 601,94	7 601,94
4 000	3 510,25	3 510,25	3 510,25	3 510,25	3 510,25	9 000	7 685,44	7 685,44	7 685,44	7 685,44	7 685,44
4 100	3 593,76	3 593,76	3 593,76	3 593,76	3 593,76	9 100	7 768,95	7 768,95	7 768,95	7 768,95	7 768,95
4 200	3 677,26	3 677,26	3 677,26	3 677,26	3 677,26	9 200	7 852,45	7 852,45	7 852,45	7 852,45	7 852,45
4 300	3 760,76	3 760,76	3 760,76	3 760,76	3 760,76	9 300	7 935,95	7 935,95	7 935,95	7 935,95	7 935,95
4 400	3 844,27	3 844,27	3 844,27	3 844,27	3 844,27	9 400	8 019,46	8 019,46	8 019,46	8 019,46	8 019,46
4 500	3 927,77	3 927,77	3 927,77	3 927,77	3 927,77	9 500	8 102,96	8 102,96	8 102,96	8 102,96	8 102,96
4 600	4 011,27	4 011,27	4 011,27	4 011,27	4 011,27	9 600	8 186,46	8 186,46	8 186,46	8 186,46	8 186,46
4 700	4 094,78	4 094,78	4 094,78	4 094,78	4 094,78	9 700	8 269,97	8 269,97	8 269,97	8 269,97	8 269,97
4 800	4 178,28	4 178,28	4 178,28	4 178,28	4 178,28	9 800	8 353,47	8 353,47	8 353,47	8 353,47	8 353,47
4 900	4 261,79	4 261,79	4 261,79	4 261,79	4 261,79	9 900	8 436,98	8 436,98	8 436,98	8 436,98	8 436,98
5 000	4 345,29	4 345,29	4 345,29	4 345,29	4 345,29	10 000	8 520,48	8 520,48	8 520,48	8 520,48	8 520,48

**Indemnité de remplacement du revenu ou indemnité  
payable en vertu de la Loi sur les accidents du travail  
pour l'année 2017  
(90 % du revenu net retenu pour 2017)  
Célibataire**

Revenu brut annuel	Travailleur avec 2 personnes majeures à charge Nombre de personnes mineures à charge				
	0	1	2	3	4 et plus
10 100	8 603,98	8 603,98	8 603,98	8 603,98	8 603,98
10 200	8 687,49	8 687,49	8 687,49	8 687,49	8 687,49
10 300	8 770,99	8 770,99	8 770,99	8 770,99	8 770,99
10 400	8 854,50	8 854,50	8 854,50	8 854,50	8 854,50
10 500	8 938,00	8 938,00	8 938,00	8 938,00	8 938,00
10 600	9 021,50	9 021,50	9 021,50	9 021,50	9 021,50
10 700	9 105,01	9 105,01	9 105,01	9 105,01	9 105,01
10 800	9 188,51	9 188,51	9 188,51	9 188,51	9 188,51
10 900	9 272,01	9 272,01	9 272,01	9 272,01	9 272,01
11 000	9 355,52	9 355,52	9 355,52	9 355,52	9 355,52
11 100	9 439,02	9 439,02	9 439,02	9 439,02	9 439,02
11 200	9 522,53	9 522,53	9 522,53	9 522,53	9 522,53
11 300	9 606,03	9 606,03	9 606,03	9 606,03	9 606,03
11 400	9 689,53	9 689,53	9 689,53	9 689,53	9 689,53
11 500	9 773,04	9 773,04	9 773,04	9 773,04	9 773,04
11 600	9 856,54	9 856,54	9 856,54	9 856,54	9 856,54
11 700	9 940,04	9 940,04	9 940,04	9 940,04	9 940,04
11 800	10 023,55	10 023,55	10 023,55	10 023,55	10 023,55
11 900	10 107,05	10 107,05	10 107,05	10 107,05	10 107,05
12 000	10 190,56	10 190,56	10 190,56	10 190,56	10 190,56
12 100	10 274,06	10 274,06	10 274,06	10 274,06	10 274,06
12 200	10 357,56	10 357,56	10 357,56	10 357,56	10 357,56
12 300	10 441,07	10 441,07	10 441,07	10 441,07	10 441,07
12 400	10 524,57	10 524,57	10 524,57	10 524,57	10 524,57
12 500	10 608,08	10 608,08	10 608,08	10 608,08	10 608,08
12 600	10 691,58	10 691,58	10 691,58	10 691,58	10 691,58
12 700	10 775,08	10 775,08	10 775,08	10 775,08	10 775,08
12 800	10 858,59	10 858,59	10 858,59	10 858,59	10 858,59
12 900	10 942,09	10 942,09	10 942,09	10 942,09	10 942,09
13 000	11 025,59	11 025,59	11 025,59	11 025,59	11 025,59
13 100	11 109,10	11 109,10	11 109,10	11 109,10	11 109,10
13 200	11 192,60	11 192,60	11 192,60	11 192,60	11 192,60
13 300	11 276,11	11 276,11	11 276,11	11 276,11	11 276,11
13 400	11 359,61	11 359,61	11 359,61	11 359,61	11 359,61
13 500	11 443,11	11 443,11	11 443,11	11 443,11	11 443,11
13 600	11 526,62	11 526,62	11 526,62	11 526,62	11 526,62
13 700	11 600,30	11 610,12	11 610,12	11 610,12	11 610,12
13 800	11 673,34	11 693,62	11 693,62	11 693,62	11 693,62
13 900	11 746,39	11 777,13	11 777,13	11 777,13	11 777,13
14 000	11 819,43	11 860,63	11 860,63	11 860,63	11 860,63
14 100	11 892,48	11 944,14	11 944,14	11 944,14	11 944,14
14 200	11 965,52	12 027,64	12 027,64	12 027,64	12 027,64
14 300	12 038,57	12 111,14	12 111,14	12 111,14	12 111,14
14 400	12 111,61	12 194,65	12 194,65	12 194,65	12 194,65
14 500	12 184,66	12 278,15	12 278,15	12 278,15	12 278,15
14 600	12 257,70	12 361,65	12 361,65	12 361,65	12 361,65
14 700	12 330,75	12 445,16	12 445,16	12 445,16	12 445,16
14 800	12 403,79	12 528,66	12 528,66	12 528,66	12 528,66
14 900	12 476,84	12 612,17	12 612,17	12 612,17	12 612,17
15 000	12 549,88	12 695,67	12 695,67	12 695,67	12 695,67

**Indemnité de remplacement du revenu ou indemnité  
payable en vertu de la Loi sur les accidents du travail  
pour l'année 2017  
(90 % du revenu net retenu pour 2017)  
Célibataire**

Revenu brut annuel	Travailleur avec 2 personnes majeures à charge Nombre de personnes mineures à charge				
	0	1	2	3	4 et plus
15 100	12 622,93	12 779,17	12 779,17	12 779,17	12 779,17
15 200	12 695,97	12 862,68	12 862,68	12 862,68	12 862,68
15 300	12 769,02	12 946,18	12 946,18	12 946,18	12 946,18
15 400	12 842,06	13 029,69	13 029,69	13 029,69	13 029,69
15 500	12 915,11	13 113,19	13 113,19	13 113,19	13 113,19
15 600	12 988,15	13 196,69	13 196,69	13 196,69	13 196,69
15 700	13 061,20	13 280,20	13 280,20	13 280,20	13 280,20
15 800	13 134,24	13 363,70	13 363,70	13 363,70	13 363,70
15 900	13 207,29	13 447,20	13 447,20	13 447,20	13 447,20
16 000	13 280,33	13 530,71	13 530,71	13 530,71	13 530,71
16 100	13 353,38	13 614,21	13 614,21	13 614,21	13 614,21
16 200	13 426,42	13 697,72	13 697,72	13 697,72	13 697,72
16 300	13 499,47	13 781,22	13 781,22	13 781,22	13 781,22
16 400	13 572,51	13 864,72	13 864,72	13 864,72	13 864,72
16 500	13 645,56	13 948,23	13 948,23	13 948,23	13 948,23
16 600	13 718,60	14 031,73	14 031,73	14 031,73	14 031,73
16 700	13 791,65	14 115,23	14 115,23	14 115,23	14 115,23
16 800	13 864,69	14 198,74	14 198,74	14 198,74	14 198,74
16 900	13 937,74	14 282,24	14 282,24	14 282,24	14 282,24
17 000	14 010,78	14 365,75	14 365,75	14 365,75	14 365,75
17 100	14 083,83	14 449,25	14 449,25	14 449,25	14 449,25
17 200	14 156,87	14 532,75	14 532,75	14 532,75	14 532,75
17 300	14 229,92	14 616,26	14 616,26	14 616,26	14 616,26
17 400	14 302,96	14 699,76	14 699,76	14 699,76	14 699,76
17 500	14 376,01	14 783,27	14 783,27	14 783,27	14 783,27
17 600	14 449,05	14 866,77	14 866,77	14 866,77	14 866,77
17 700	14 522,10	14 950,27	14 950,27	14 950,27	14 950,27
17 800	14 595,14	15 033,78	15 033,78	15 033,78	15 033,78
17 900	14 668,19	15 117,28	15 117,28	15 117,28	15 117,28
18 000	14 741,23	15 200,78	15 200,78	15 200,78	15 200,78
18 100	14 814,28	15 284,29	15 284,29	15 284,29	15 284,29
18 200	14 887,32	15 367,79	15 367,79	15 367,79	15 367,79
18 300	14 960,37	15 451,30	15 451,30	15 451,30	15 451,30
18 400	15 033,41	15 534,80	15 534,80	15 534,80	15 534,80
18 500	15 106,46	15 618,30	15 618,30	15 618,30	15 618,30
18 600	15 179,50	15 701,81	15 701,81	15 701,81	15 701,81
18 700	15 252,55	15 785,31	15 785,31	15 785,31	15 785,31
18 800	15 325,59	15 868,81	15 868,81	15 868,81	15 868,81
18 900	15 398,64	15 952,32	15 952,32	15 952,32	15 952,32
19 000	15 471,68	16 035,82	16 035,82	16 035,82	16 035,82
19 100	15 544,73	16 119,33	16 119,33	16 119,33	16 119,33
19 200	15 617,77	16 202,83	16 202,83	16 202,83	16 202,83
19 300	15 690,82	16 286,33	16 286,33	16 286,33	16 286,33
19 400	15 763,86	16 369,84	16 369,84	16 369,84	16 369,84
19 500	15 836,91	16 453,34	16 453,34	16 453,34	16 453,34
19 600	15 909,95	16 536,84	16 536,84	16 536,84	16 536,84
19 700	15 983,00	16 620,35	16 620,35	16 620,35	16 620,35
19 800	16 056,04	16 703,85	16 703,85	16 703,85	16 703,85
19 900	16 129,09	16 787,36	16 787,36	16 787,36	16 787,36
20 000	16 202,13	16 870,86	16 870,86	16 870,86	16 870,86

<b>Indemnité de remplacement du revenu ou indemnité payable en vertu de la Loi sur les accidents du travail pour l'année 2017</b>						<b>Indemnité de remplacement du revenu ou indemnité payable en vertu de la Loi sur les accidents du travail pour l'année 2017</b>					
<b>(90 % du revenu net retenu pour 2017)</b>						<b>(90 % du revenu net retenu pour 2017)</b>					
<b>Célibataire</b>						<b>Célibataire</b>					
<b>Revenu brut annuel</b>	<b>Travailleur avec 2 personnes majeures à charge</b>					<b>Revenu brut annuel</b>	<b>Travailleur avec 2 personnes majeures à charge</b>				
	<b>Nombre de personnes mineures à charge</b>						<b>Nombre de personnes mineures à charge</b>				
	<b>0</b>	<b>1</b>	<b>2</b>	<b>3</b>	<b>4 et plus</b>	<b>0</b>	<b>1</b>	<b>2</b>	<b>3</b>	<b>4 et plus</b>	
20 100	16 275,18	16 954,36	16 954,36	16 954,36	16 954,36	25 100	19 824,28	20 723,11	20 723,11	20 723,11	20 723,11
20 200	16 348,22	17 037,87	17 037,87	17 037,87	17 037,87	25 200	19 882,93	20 792,22	20 792,22	20 792,22	20 792,22
20 300	16 421,27	17 121,37	17 121,37	17 121,37	17 121,37	25 300	19 941,57	20 861,32	20 861,32	20 861,32	20 861,32
20 400	16 494,31	17 204,88	17 204,88	17 204,88	17 204,88	25 400	20 000,22	20 930,43	20 930,43	20 930,43	20 930,43
20 500	16 567,35	17 288,38	17 288,38	17 288,38	17 288,38	25 500	20 058,86	20 999,53	20 999,53	20 999,53	20 999,53
20 600	16 640,40	17 371,88	17 371,88	17 371,88	17 371,88	25 600	20 117,51	21 068,63	21 068,63	21 068,63	21 068,63
20 700	16 713,44	17 455,39	17 455,39	17 455,39	17 455,39	25 700	20 176,15	21 137,74	21 137,74	21 137,74	21 137,74
20 800	16 786,49	17 538,89	17 538,89	17 538,89	17 538,89	25 800	20 234,80	21 206,84	21 206,84	21 206,84	21 206,84
20 900	16 859,53	17 622,39	17 622,39	17 622,39	17 622,39	25 900	20 293,44	21 275,94	21 275,94	21 275,94	21 275,94
21 000	16 932,58	17 705,90	17 705,90	17 705,90	17 705,90	26 000	20 352,09	21 345,05	21 345,05	21 345,05	21 345,05
21 100	17 005,62	17 789,40	17 789,40	17 789,40	17 789,40	26 100	20 410,73	21 414,15	21 414,15	21 414,15	21 414,15
21 200	17 078,67	17 872,91	17 872,91	17 872,91	17 872,91	26 200	20 469,38	21 477,63	21 477,63	21 477,63	21 477,63
21 300	17 151,71	17 956,41	17 956,41	17 956,41	17 956,41	26 300	20 528,02	21 536,28	21 536,28	21 536,28	21 536,28
21 400	17 224,76	18 039,91	18 039,91	18 039,91	18 039,91	26 400	20 586,67	21 594,92	21 594,92	21 594,92	21 594,92
21 500	17 297,80	18 123,42	18 123,42	18 123,42	18 123,42	26 500	20 645,31	21 653,57	21 653,57	21 653,57	21 653,57
21 600	17 370,85	18 206,92	18 206,92	18 206,92	18 206,92	26 600	20 703,96	21 712,21	21 712,21	21 712,21	21 712,21
21 700	17 443,89	18 290,42	18 290,42	18 290,42	18 290,42	26 700	20 762,60	21 770,86	21 770,86	21 770,86	21 770,86
21 800	17 516,94	18 373,93	18 373,93	18 373,93	18 373,93	26 800	20 821,25	21 829,50	21 829,50	21 829,50	21 829,50
21 900	17 589,98	18 457,43	18 457,43	18 457,43	18 457,43	26 900	20 879,89	21 888,15	21 888,15	21 888,15	21 888,15
22 000	17 663,03	18 540,94	18 540,94	18 540,94	18 540,94	27 000	20 938,54	21 946,79	21 946,79	21 946,79	21 946,79
22 100	17 736,07	18 624,44	18 624,44	18 624,44	18 624,44	27 100	20 997,18	22 005,44	22 005,44	22 005,44	22 005,44
22 200	17 809,12	18 707,94	18 707,94	18 707,94	18 707,94	27 200	21 055,83	22 064,08	22 064,08	22 064,08	22 064,08
22 300	17 882,16	18 788,21	18 788,21	18 788,21	18 788,21	27 300	21 114,47	22 122,73	22 122,73	22 122,73	22 122,73
22 400	17 955,21	18 857,31	18 857,31	18 857,31	18 857,31	27 400	21 173,12	22 181,37	22 181,37	22 181,37	22 181,37
22 500	18 028,25	18 926,42	18 926,42	18 926,42	18 926,42	27 500	21 231,76	22 240,02	22 240,02	22 240,02	22 240,02
22 600	18 101,30	18 995,52	18 995,52	18 995,52	18 995,52	27 600	21 290,41	22 298,66	22 298,66	22 298,66	22 298,66
22 700	18 174,34	19 064,62	19 064,62	19 064,62	19 064,62	27 700	21 349,05	22 357,31	22 357,31	22 357,31	22 357,31
22 800	18 247,39	19 133,73	19 133,73	19 133,73	19 133,73	27 800	21 407,70	22 415,95	22 415,95	22 415,95	22 415,95
22 900	18 320,43	19 202,83	19 202,83	19 202,83	19 202,83	27 900	21 466,34	22 474,60	22 474,60	22 474,60	22 474,60
23 000	18 393,48	19 271,93	19 271,93	19 271,93	19 271,93	28 000	21 524,99	22 533,24	22 533,24	22 533,24	22 533,24
23 100	18 466,52	19 341,04	19 341,04	19 341,04	19 341,04	28 100	21 583,63	22 591,89	22 591,89	22 591,89	22 591,89
23 200	18 539,57	19 410,14	19 410,14	19 410,14	19 410,14	28 200	21 642,28	22 650,53	22 650,53	22 650,53	22 650,53
23 300	18 612,61	19 479,25	19 479,25	19 479,25	19 479,25	28 300	21 700,92	22 709,18	22 709,18	22 709,18	22 709,18
23 400	18 685,66	19 548,35	19 548,35	19 548,35	19 548,35	28 400	21 759,57	22 767,82	22 767,82	22 767,82	22 767,82
23 500	18 758,70	19 617,45	19 617,45	19 617,45	19 617,45	28 500	21 818,21	22 826,47	22 826,47	22 826,47	22 826,47
23 600	18 831,75	19 686,56	19 686,56	19 686,56	19 686,56	28 600	21 876,86	22 885,11	22 885,11	22 885,11	22 885,11
23 700	18 904,79	19 755,66	19 755,66	19 755,66	19 755,66	28 700	21 935,50	22 943,76	22 943,76	22 943,76	22 943,76
23 800	18 977,84	19 824,76	19 824,76	19 824,76	19 824,76	28 800	21 994,15	23 002,40	23 002,40	23 002,40	23 002,40
23 900	19 050,88	19 893,87	19 893,87	19 893,87	19 893,87	28 900	22 052,79	23 061,05	23 061,05	23 061,05	23 061,05
24 000	19 123,93	19 962,97	19 962,97	19 962,97	19 962,97	29 000	22 111,44	23 119,69	23 119,69	23 119,69	23 119,69
24 100	19 196,97	20 032,08	20 032,08	20 032,08	20 032,08	29 100	22 170,08	23 178,34	23 178,34	23 178,34	23 178,34
24 200	19 270,02	20 101,18	20 101,18	20 101,18	20 101,18	29 200	22 228,73	23 236,98	23 236,98	23 236,98	23 236,98
24 300	19 343,06	20 170,28	20 170,28	20 170,28	20 170,28	29 300	22 287,37	23 295,63	23 295,63	23 295,63	23 295,63
24 400	19 413,77	20 239,39	20 239,39	20 239,39	20 239,39	29 400	22 346,02	23 354,27	23 354,27	23 354,27	23 354,27
24 500	19 472,41	20 308,49	20 308,49	20 308,49	20 308,49	29 500	22 404,66	23 412,92	23 412,92	23 412,92	23 412,92
24 600	19 531,06	20 377,59	20 377,59	20 377,59	20 377,59	29 600	22 463,31	23 471,56	23 471,56	23 471,56	23 471,56
24 700	19 589,70	20 446,70	20 446,70	20 446,70	20 446,70	29 700	22 521,95	23 530,21	23 530,21	23 530,21	23 530,21
24 800	19 648,35	20 515,80	20 515,80	20 515,80	20 515,80	29 800	22 580,60	23 588,85	23 588,85	23 588,85	23 588,85
24 900	19 706,99	20 584,91	20 584,91	20 584,91	20 584,91	29 900	22 639,24	23 647,50	23 647,50	23 647,50	23 647,50
25 000	19 765,64	20 654,01	20 654,01	20 654,01	20 654,01	30 000	22 697,89	23 706,14	23 706,14	23 706,14	23 706,14

<b>Indemnité de remplacement du revenu ou indemnité payable en vertu de la Loi sur les accidents du travail pour l'année 2017 (90 % du revenu net retenu pour 2017) Célibataire</b>						<b>Indemnité de remplacement du revenu ou indemnité payable en vertu de la Loi sur les accidents du travail pour l'année 2017 (90 % du revenu net retenu pour 2017) Célibataire</b>					
<b>Revenu brut annuel</b>	<b>Travailleur avec 2 personnes majeures à charge</b>					<b>Revenu brut annuel</b>	<b>Travailleur avec 2 personnes majeures à charge</b>				
	<b>Nombre de personnes mineures à charge</b>						<b>Nombre de personnes mineures à charge</b>				
	<b>0</b>	<b>1</b>	<b>2</b>	<b>3</b>	<b>4 et plus</b>	<b>0</b>	<b>1</b>	<b>2</b>	<b>3</b>	<b>4 et plus</b>	
30 100	22 756,53	23 764,79	23 764,79	23 764,79	23 764,79	35 100	25 683,24	26 691,50	26 691,50	26 691,50	26 691,50
30 200	22 815,18	23 823,43	23 823,43	23 823,43	23 823,43	35 200	25 739,19	26 747,44	26 747,44	26 747,44	26 747,44
30 300	22 873,82	23 882,08	23 882,08	23 882,08	23 882,08	35 300	25 795,13	26 803,39	26 803,39	26 803,39	26 803,39
30 400	22 932,46	23 940,72	23 940,72	23 940,72	23 940,72	35 400	25 851,08	26 859,33	26 859,33	26 859,33	26 859,33
30 500	22 991,11	23 999,37	23 999,37	23 999,37	23 999,37	35 500	25 907,02	26 915,28	26 915,28	26 915,28	26 915,28
30 600	23 049,75	24 058,01	24 058,01	24 058,01	24 058,01	35 600	25 962,97	26 971,22	26 971,22	26 971,22	26 971,22
30 700	23 108,40	24 116,66	24 116,66	24 116,66	24 116,66	35 700	26 018,91	27 027,17	27 027,17	27 027,17	27 027,17
30 800	23 167,04	24 175,30	24 175,30	24 175,30	24 175,30	35 800	26 074,86	27 083,11	27 083,11	27 083,11	27 083,11
30 900	23 225,69	24 233,95	24 233,95	24 233,95	24 233,95	35 900	26 130,80	27 139,06	27 139,06	27 139,06	27 139,06
31 000	23 284,33	24 292,59	24 292,59	24 292,59	24 292,59	36 000	26 186,75	27 195,00	27 195,00	27 195,00	27 195,00
31 100	23 342,98	24 351,23	24 351,23	24 351,23	24 351,23	36 100	26 242,69	27 250,95	27 250,95	27 250,95	27 250,95
31 200	23 401,62	24 409,88	24 409,88	24 409,88	24 409,88	36 200	26 298,64	27 306,89	27 306,89	27 306,89	27 306,89
31 300	23 460,27	24 468,52	24 468,52	24 468,52	24 468,52	36 300	26 354,58	27 362,84	27 362,84	27 362,84	27 362,84
31 400	23 518,91	24 527,17	24 527,17	24 527,17	24 527,17	36 400	26 410,53	27 418,78	27 418,78	27 418,78	27 418,78
31 500	23 577,56	24 585,81	24 585,81	24 585,81	24 585,81	36 500	26 466,47	27 474,73	27 474,73	27 474,73	27 474,73
31 600	23 636,20	24 644,46	24 644,46	24 644,46	24 644,46	36 600	26 522,42	27 530,67	27 530,67	27 530,67	27 530,67
31 700	23 694,85	24 703,10	24 703,10	24 703,10	24 703,10	36 700	26 578,36	27 586,62	27 586,62	27 586,62	27 586,62
31 800	23 753,49	24 761,75	24 761,75	24 761,75	24 761,75	36 800	26 634,31	27 642,56	27 642,56	27 642,56	27 642,56
31 900	23 812,14	24 820,39	24 820,39	24 820,39	24 820,39	36 900	26 690,25	27 698,51	27 698,51	27 698,51	27 698,51
32 000	23 870,78	24 879,04	24 879,04	24 879,04	24 879,04	37 000	26 746,20	27 754,45	27 754,45	27 754,45	27 754,45
32 100	23 929,43	24 937,68	24 937,68	24 937,68	24 937,68	37 100	26 802,14	27 810,40	27 810,40	27 810,40	27 810,40
32 200	23 988,07	24 996,33	24 996,33	24 996,33	24 996,33	37 200	26 858,09	27 866,34	27 866,34	27 866,34	27 866,34
32 300	24 046,72	25 054,97	25 054,97	25 054,97	25 054,97	37 300	26 914,03	27 922,29	27 922,29	27 922,29	27 922,29
32 400	24 105,36	25 113,62	25 113,62	25 113,62	25 113,62	37 400	26 969,98	27 978,23	27 978,23	27 978,23	27 978,23
32 500	24 164,01	25 172,26	25 172,26	25 172,26	25 172,26	37 500	27 025,92	28 034,18	28 034,18	28 034,18	28 034,18
32 600	24 222,65	25 230,91	25 230,91	25 230,91	25 230,91	37 600	27 081,87	28 090,12	28 090,12	28 090,12	28 090,12
32 700	24 281,30	25 289,55	25 289,55	25 289,55	25 289,55	37 700	27 137,81	28 146,07	28 146,07	28 146,07	28 146,07
32 800	24 339,94	25 348,20	25 348,20	25 348,20	25 348,20	37 800	27 193,76	28 202,01	28 202,01	28 202,01	28 202,01
32 900	24 398,59	25 406,84	25 406,84	25 406,84	25 406,84	37 900	27 249,70	28 257,96	28 257,96	28 257,96	28 257,96
33 000	24 457,23	25 465,49	25 465,49	25 465,49	25 465,49	38 000	27 305,65	28 313,90	28 313,90	28 313,90	28 313,90
33 100	24 515,88	25 524,13	25 524,13	25 524,13	25 524,13	38 100	27 361,59	28 369,85	28 369,85	28 369,85	28 369,85
33 200	24 574,52	25 582,78	25 582,78	25 582,78	25 582,78	38 200	27 417,54	28 425,79	28 425,79	28 425,79	28 425,79
33 300	24 633,17	25 641,42	25 641,42	25 641,42	25 641,42	38 300	27 473,48	28 481,74	28 481,74	28 481,74	28 481,74
33 400	24 691,81	25 700,07	25 700,07	25 700,07	25 700,07	38 400	27 529,43	28 537,68	28 537,68	28 537,68	28 537,68
33 500	24 750,46	25 758,71	25 758,71	25 758,71	25 758,71	38 500	27 585,37	28 593,63	28 593,63	28 593,63	28 593,63
33 600	24 809,10	25 817,36	25 817,36	25 817,36	25 817,36	38 600	27 641,32	28 649,57	28 649,57	28 649,57	28 649,57
33 700	24 867,75	25 876,00	25 876,00	25 876,00	25 876,00	38 700	27 697,26	28 705,52	28 705,52	28 705,52	28 705,52
33 800	24 926,39	25 934,65	25 934,65	25 934,65	25 934,65	38 800	27 753,21	28 761,46	28 761,46	28 761,46	28 761,46
33 900	24 985,04	25 993,29	25 993,29	25 993,29	25 993,29	38 900	27 809,15	28 817,41	28 817,41	28 817,41	28 817,41
34 000	25 043,68	26 051,94	26 051,94	26 051,94	26 051,94	39 000	27 865,10	28 873,35	28 873,35	28 873,35	28 873,35
34 100	25 102,33	26 110,58	26 110,58	26 110,58	26 110,58	39 100	27 921,04	28 929,30	28 929,30	28 929,30	28 929,30
34 200	25 160,97	26 169,23	26 169,23	26 169,23	26 169,23	39 200	27 976,99	28 985,24	28 985,24	28 985,24	28 985,24
34 300	25 219,62	26 227,87	26 227,87	26 227,87	26 227,87	39 300	28 032,93	29 041,19	29 041,19	29 041,19	29 041,19
34 400	25 278,26	26 286,52	26 286,52	26 286,52	26 286,52	39 400	28 088,88	29 097,13	29 097,13	29 097,13	29 097,13
34 500	25 336,91	26 345,16	26 345,16	26 345,16	26 345,16	39 500	28 144,82	29 153,08	29 153,08	29 153,08	29 153,08
34 600	25 395,55	26 403,81	26 403,81	26 403,81	26 403,81	39 600	28 200,77	29 209,02	29 209,02	29 209,02	29 209,02
34 700	25 454,20	26 462,45	26 462,45	26 462,45	26 462,45	39 700	28 256,71	29 264,97	29 264,97	29 264,97	29 264,97
34 800	25 512,84	26 521,10	26 521,10	26 521,10	26 521,10	39 800	28 312,66	29 320,91	29 320,91	29 320,91	29 320,91
34 900	25 571,35	26 579,61	26 579,61	26 579,61	26 579,61	39 900	28 368,60	29 376,86	29 376,86	29 376,86	29 376,86
35 000	25 627,30	26 635,55	26 635,55	26 635,55	26 635,55	40 000	28 424,55	29 432,80	29 432,80	29 432,80	29 432,80

Indemnité de remplacement du revenu ou indemnité payable en vertu de la Loi sur les accidents du travail pour l'année 2017 (90 % du revenu net retenu pour 2017) Célibataire						Indemnité de remplacement du revenu ou indemnité payable en vertu de la Loi sur les accidents du travail pour l'année 2017 (90 % du revenu net retenu pour 2017) Célibataire					
Revenu brut annuel	Travailleur avec 2 personnes majeures à charge					Revenu brut annuel	Travailleur avec 2 personnes majeures à charge				
	Nombre de personnes mineures à charge						Nombre de personnes mineures à charge				
	0	1	2	3	4 et plus		0	1	2	3	4 et plus
40 100	28 480,49	29 488,75	29 488,75	29 488,75	29 488,75	45 100	31 232,56	32 270,65	32 270,65	32 270,65	32 270,65
40 200	28 536,43	29 544,69	29 544,69	29 544,69	29 544,69	45 200	31 284,90	32 325,69	32 325,69	32 325,69	32 325,69
40 300	28 592,38	29 600,64	29 600,64	29 600,64	29 600,64	45 300	31 337,25	32 380,74	32 380,74	32 380,74	32 380,74
40 400	28 648,32	29 656,58	29 656,58	29 656,58	29 656,58	45 400	31 389,59	32 435,78	32 435,78	32 435,78	32 435,78
40 500	28 704,27	29 712,53	29 712,53	29 712,53	29 712,53	45 500	31 441,94	32 490,83	32 490,83	32 490,83	32 490,83
40 600	28 760,21	29 768,47	29 768,47	29 768,47	29 768,47	45 600	31 494,28	32 545,87	32 545,87	32 545,87	32 545,87
40 700	28 816,16	29 824,42	29 824,42	29 824,42	29 824,42	45 700	31 546,63	32 600,92	32 600,92	32 600,92	32 600,92
40 800	28 872,10	29 880,36	29 880,36	29 880,36	29 880,36	45 800	31 598,97	32 655,96	32 655,96	32 655,96	32 655,96
40 900	28 928,05	29 936,30	29 936,30	29 936,30	29 936,30	45 900	31 651,32	32 711,01	32 711,01	32 711,01	32 711,01
41 000	28 983,99	29 992,25	29 992,25	29 992,25	29 992,25	46 000	31 700,19	32 762,58	32 762,58	32 762,58	32 762,58
41 100	29 039,94	30 048,19	30 048,19	30 048,19	30 048,19	46 100	31 748,40	32 813,49	32 813,49	32 813,49	32 813,49
41 200	29 095,88	30 104,14	30 104,14	30 104,14	30 104,14	46 200	31 796,61	32 864,40	32 864,40	32 864,40	32 864,40
41 300	29 151,83	30 160,08	30 160,08	30 160,08	30 160,08	46 300	31 844,83	32 915,32	32 915,32	32 915,32	32 915,32
41 400	29 207,77	30 216,03	30 216,03	30 216,03	30 216,03	46 400	31 893,04	32 966,23	32 966,23	32 966,23	32 966,23
41 500	29 263,72	30 271,97	30 271,97	30 271,97	30 271,97	46 500	31 941,25	33 017,14	33 017,14	33 017,14	33 017,14
41 600	29 319,66	30 327,92	30 327,92	30 327,92	30 327,92	46 600	31 989,46	33 068,05	33 068,05	33 068,05	33 068,05
41 700	29 375,61	30 383,86	30 383,86	30 383,86	30 383,86	46 700	32 037,67	33 118,96	33 118,96	33 118,96	33 118,96
41 800	29 431,55	30 439,81	30 439,81	30 439,81	30 439,81	46 800	32 085,88	33 169,87	33 169,87	33 169,87	33 169,87
41 900	29 487,50	30 495,75	30 495,75	30 495,75	30 495,75	46 900	32 134,10	33 220,79	33 220,79	33 220,79	33 220,79
42 000	29 543,44	30 551,70	30 551,70	30 551,70	30 551,70	47 000	32 182,31	33 271,70	33 271,70	33 271,70	33 271,70
42 100	29 599,39	30 607,64	30 607,64	30 607,64	30 607,64	47 100	32 230,52	33 322,61	33 322,61	33 322,61	33 322,61
42 200	29 655,33	30 663,59	30 663,59	30 663,59	30 663,59	47 200	32 278,73	33 373,52	33 373,52	33 373,52	33 373,52
42 300	29 711,28	30 719,53	30 719,53	30 719,53	30 719,53	47 300	32 326,94	33 424,43	33 424,43	33 424,43	33 424,43
42 400	29 767,22	30 775,48	30 775,48	30 775,48	30 775,48	47 400	32 375,15	33 475,34	33 475,34	33 475,34	33 475,34
42 500	29 823,17	30 831,42	30 831,42	30 831,42	30 831,42	47 500	32 423,37	33 526,26	33 526,26	33 526,26	33 526,26
42 600	29 879,11	30 887,37	30 887,37	30 887,37	30 887,37	47 600	32 471,58	33 577,17	33 577,17	33 577,17	33 577,17
42 700	29 935,06	30 943,31	30 943,31	30 943,31	30 943,31	47 700	32 519,79	33 628,08	33 628,08	33 628,08	33 628,08
42 800	29 991,00	30 999,26	30 999,26	30 999,26	30 999,26	47 800	32 568,00	33 678,99	33 678,99	33 678,99	33 678,99
42 900	30 046,95	31 055,20	31 055,20	31 055,20	31 055,20	47 900	32 616,21	33 729,90	33 729,90	33 729,90	33 729,90
43 000	30 102,89	31 111,15	31 111,15	31 111,15	31 111,15	48 000	32 664,42	33 780,81	33 780,81	33 780,81	33 780,81
43 100	30 158,84	31 167,09	31 167,09	31 167,09	31 167,09	48 100	32 712,64	33 831,73	33 831,73	33 831,73	33 831,73
43 200	30 214,78	31 223,04	31 223,04	31 223,04	31 223,04	48 200	32 760,85	33 882,64	33 882,64	33 882,64	33 882,64
43 300	30 270,73	31 278,98	31 278,98	31 278,98	31 278,98	48 300	32 809,06	33 933,55	33 933,55	33 933,55	33 933,55
43 400	30 326,67	31 334,93	31 334,93	31 334,93	31 334,93	48 400	32 857,27	33 984,46	33 984,46	33 984,46	33 984,46
43 500	30 382,62	31 390,87	31 390,87	31 390,87	31 390,87	48 500	32 905,48	34 035,37	34 035,37	34 035,37	34 035,37
43 600	30 438,56	31 446,82	31 446,82	31 446,82	31 446,82	48 600	32 953,69	34 086,28	34 086,28	34 086,28	34 086,28
43 700	30 494,51	31 502,76	31 502,76	31 502,76	31 502,76	48 700	33 001,91	34 137,20	34 137,20	34 137,20	34 137,20
43 800	30 550,45	31 558,71	31 558,71	31 558,71	31 558,71	48 800	33 050,12	34 188,11	34 188,11	34 188,11	34 188,11
43 900	30 606,40	31 612,67	31 612,67	31 612,67	31 612,67	48 900	33 098,33	34 239,02	34 239,02	34 239,02	34 239,02
44 000	30 662,34	31 668,62	31 668,62	31 668,62	31 668,62	49 000	33 146,54	34 289,93	34 289,93	34 289,93	34 289,93
44 100	30 718,29	31 724,57	31 724,57	31 724,57	31 724,57	49 100	33 194,75	34 340,84	34 340,84	34 340,84	34 340,84
44 200	30 774,23	31 780,52	31 780,52	31 780,52	31 780,52	49 200	33 242,96	34 391,75	34 391,75	34 391,75	34 391,75
44 300	30 830,18	31 836,47	31 836,47	31 836,47	31 836,47	49 300	33 291,18	34 442,67	34 442,67	34 442,67	34 442,67
44 400	30 886,13	31 892,42	31 892,42	31 892,42	31 892,42	49 400	33 339,39	34 493,58	34 493,58	34 493,58	34 493,58
44 500	30 942,08	31 948,37	31 948,37	31 948,37	31 948,37	49 500	33 387,60	34 544,49	34 544,49	34 544,49	34 544,49
44 600	30 998,03	32 004,32	32 004,32	32 004,32	32 004,32	49 600	33 435,81	34 595,40	34 595,40	34 595,40	34 595,40
44 700	31 053,98	32 060,27	32 060,27	32 060,27	32 060,27	49 700	33 484,02	34 646,31	34 646,31	34 646,31	34 646,31
44 800	31 109,93	32 116,22	32 116,22	32 116,22	32 116,22	49 800	33 532,23	34 697,22	34 697,22	34 697,22	34 697,22
44 900	31 165,88	32 172,17	32 172,17	32 172,17	32 172,17	49 900	33 580,45	34 748,14	34 748,14	34 748,14	34 748,14
45 000	31 221,83	32 228,12	32 228,12	32 228,12	32 228,12	50 000	33 628,66	34 799,05	34 799,05	34 799,05	34 799,05



Indemnité de remplacement du revenu ou indemnité payable en vertu de la Loi sur les accidents du travail pour l'année 2017 (90 % du revenu net retenu pour 2017) Célibataire						Indemnité de remplacement du revenu ou indemnité payable en vertu de la Loi sur les accidents du travail pour l'année 2017 (90 % du revenu net retenu pour 2017) Célibataire					
Revenu brut annuel	Travailleur avec 2 personnes majeures à charge					Revenu brut annuel	Travailleur avec 2 personnes majeures à charge				
	Nombre de personnes mineures à charge						Nombre de personnes mineures à charge				
	0	1	2	3	4 et plus		0	1	2	3	4 et plus
50 100	33 676,87	34 849,96	34 849,96	34 849,96	34 849,96	55 100	36 125,45	37 433,54	37 433,54	37 433,54	37 433,54
50 200	33 725,08	34 900,87	34 900,87	34 900,87	34 900,87	55 200	36 174,66	37 485,45	37 485,45	37 485,45	37 485,45
50 300	33 773,29	34 951,78	34 951,78	34 951,78	34 951,78	55 300	36 225,81	37 537,36	37 537,36	37 537,36	37 537,36
50 400	33 821,50	35 002,70	35 002,70	35 002,70	35 002,70	55 400	36 281,97	37 593,52	37 593,52	37 593,52	37 593,52
50 500	33 869,72	35 053,61	35 053,61	35 053,61	35 053,61	55 500	36 338,13	37 649,69	37 649,69	37 649,69	37 649,69
50 600	33 917,93	35 104,52	35 104,52	35 104,52	35 104,52	55 600	36 394,30	37 705,85	37 705,85	37 705,85	37 705,85
50 700	33 966,14	35 155,43	35 155,43	35 155,43	35 155,43	55 700	36 450,46	37 762,01	37 762,01	37 762,01	37 762,01
50 800	34 014,35	35 206,34	35 206,34	35 206,34	35 206,34	55 800	36 506,62	37 818,18	37 818,18	37 818,18	37 818,18
50 900	34 062,56	35 257,25	35 257,25	35 257,25	35 257,25	55 900	36 562,78	37 874,34	37 874,34	37 874,34	37 874,34
51 000	34 110,77	35 308,17	35 308,17	35 308,17	35 308,17	56 000	36 618,95	37 930,50	37 930,50	37 930,50	37 930,50
51 100	34 158,99	35 359,08	35 359,08	35 359,08	35 359,08	56 100	36 675,11	37 986,66	37 986,66	37 986,66	37 986,66
51 200	34 207,20	35 409,99	35 409,99	35 409,99	35 409,99	56 200	36 731,27	38 042,83	38 042,83	38 042,83	38 042,83
51 300	34 255,41	35 460,90	35 460,90	35 460,90	35 460,90	56 300	36 787,43	38 098,99	38 098,99	38 098,99	38 098,99
51 400	34 304,62	35 512,81	35 512,81	35 512,81	35 512,81	56 400	36 843,60	38 155,15	38 155,15	38 155,15	38 155,15
51 500	34 353,83	35 564,72	35 564,72	35 564,72	35 564,72	56 500	36 899,76	38 211,32	38 211,32	38 211,32	38 211,32
51 600	34 403,04	35 616,64	35 616,64	35 616,64	35 616,64	56 600	36 955,92	38 267,48	38 267,48	38 267,48	38 267,48
51 700	34 452,26	35 668,55	35 668,55	35 668,55	35 668,55	56 700	37 012,09	38 323,64	38 323,64	38 323,64	38 323,64
51 800	34 501,47	35 720,46	35 720,46	35 720,46	35 720,46	56 800	37 068,25	38 379,80	38 379,80	38 379,80	38 379,80
51 900	34 550,68	35 772,37	35 772,37	35 772,37	35 772,37	56 900	37 124,41	38 435,97	38 435,97	38 435,97	38 435,97
52 000	34 599,89	35 824,28	35 824,28	35 824,28	35 824,28	57 000	37 180,57	38 492,13	38 492,13	38 492,13	38 492,13
52 100	34 649,10	35 876,19	35 876,19	35 876,19	35 876,19	57 100	37 236,74	38 548,29	38 548,29	38 548,29	38 548,29
52 200	34 698,31	35 928,10	35 928,10	35 928,10	35 928,10	57 200	37 292,90	38 604,46	38 604,46	38 604,46	38 604,46
52 300	34 747,53	35 980,02	35 980,02	35 980,02	35 980,02	57 300	37 349,06	38 660,62	38 660,62	38 660,62	38 660,62
52 400	34 796,74	36 031,93	36 031,93	36 031,93	36 031,93	57 400	37 405,23	38 716,78	38 716,78	38 716,78	38 716,78
52 500	34 845,95	36 083,84	36 083,84	36 083,84	36 083,84	57 500	37 461,39	38 772,94	38 772,94	38 772,94	38 772,94
52 600	34 895,16	36 135,75	36 135,75	36 135,75	36 135,75	57 600	37 517,55	38 829,11	38 829,11	38 829,11	38 829,11
52 700	34 944,37	36 187,66	36 187,66	36 187,66	36 187,66	57 700	37 573,71	38 885,27	38 885,27	38 885,27	38 885,27
52 800	34 993,58	36 239,57	36 239,57	36 239,57	36 239,57	57 800	37 629,88	38 941,43	38 941,43	38 941,43	38 941,43
52 900	35 042,79	36 291,49	36 291,49	36 291,49	36 291,49	57 900	37 686,04	38 997,60	38 997,60	38 997,60	38 997,60
53 000	35 092,01	36 343,40	36 343,40	36 343,40	36 343,40	58 000	37 742,20	39 053,76	39 053,76	39 053,76	39 053,76
53 100	35 141,22	36 395,31	36 395,31	36 395,31	36 395,31	58 100	37 798,37	39 109,92	39 109,92	39 109,92	39 109,92
53 200	35 190,43	36 447,22	36 447,22	36 447,22	36 447,22	58 200	37 854,53	39 166,08	39 166,08	39 166,08	39 166,08
53 300	35 239,64	36 499,13	36 499,13	36 499,13	36 499,13	58 300	37 910,69	39 222,25	39 222,25	39 222,25	39 222,25
53 400	35 288,85	36 551,04	36 551,04	36 551,04	36 551,04	58 400	37 966,85	39 278,41	39 278,41	39 278,41	39 278,41
53 500	35 338,06	36 602,95	36 602,95	36 602,95	36 602,95	58 500	38 023,02	39 334,57	39 334,57	39 334,57	39 334,57
53 600	35 387,28	36 654,87	36 654,87	36 654,87	36 654,87	58 600	38 079,18	39 390,74	39 390,74	39 390,74	39 390,74
53 700	35 436,49	36 706,78	36 706,78	36 706,78	36 706,78	58 700	38 135,34	39 446,90	39 446,90	39 446,90	39 446,90
53 800	35 485,70	36 758,69	36 758,69	36 758,69	36 758,69	58 800	38 191,51	39 503,06	39 503,06	39 503,06	39 503,06
53 900	35 534,91	36 810,60	36 810,60	36 810,60	36 810,60	58 900	38 247,67	39 559,22	39 559,22	39 559,22	39 559,22
54 000	35 584,12	36 862,51	36 862,51	36 862,51	36 862,51	59 000	38 303,83	39 615,39	39 615,39	39 615,39	39 615,39
54 100	35 633,33	36 914,42	36 914,42	36 914,42	36 914,42	59 100	38 359,99	39 671,55	39 671,55	39 671,55	39 671,55
54 200	35 682,54	36 966,34	36 966,34	36 966,34	36 966,34	59 200	38 416,16	39 727,71	39 727,71	39 727,71	39 727,71
54 300	35 731,76	37 018,25	37 018,25	37 018,25	37 018,25	59 300	38 472,32	39 783,87	39 783,87	39 783,87	39 783,87
54 400	35 780,97	37 070,16	37 070,16	37 070,16	37 070,16	59 400	38 528,48	39 840,04	39 840,04	39 840,04	39 840,04
54 500	35 830,18	37 122,07	37 122,07	37 122,07	37 122,07	59 500	38 584,65	39 896,20	39 896,20	39 896,20	39 896,20
54 600	35 879,39	37 173,98	37 173,98	37 173,98	37 173,98	59 600	38 640,81	39 952,36	39 952,36	39 952,36	39 952,36
54 700	35 928,60	37 225,89	37 225,89	37 225,89	37 225,89	59 700	38 696,97	40 008,53	40 008,53	40 008,53	40 008,53
54 800	35 977,81	37 277,80	37 277,80	37 277,80	37 277,80	59 800	38 753,13	40 064,69	40 064,69	40 064,69	40 064,69
54 900	36 027,03	37 329,72	37 329,72	37 329,72	37 329,72	59 900	38 809,30	40 120,85	40 120,85	40 120,85	40 120,85
55 000	36 076,24	37 381,63	37 381,63	37 381,63	37 381,63	60 000	38 865,46	40 177,01	40 177,01	40 177,01	40 177,01

Indemnité de remplacement du revenu ou indemnité payable en vertu de la Loi sur les accidents du travail pour l'année 2017 (90 % du revenu net retenu pour 2017) Célibataire						Indemnité de remplacement du revenu ou indemnité payable en vertu de la Loi sur les accidents du travail pour l'année 2017 (90 % du revenu net retenu pour 2017) Célibataire					
Revenu brut annuel	Travailleur avec 2 personnes majeures à charge Nombre de personnes mineures à charge					Revenu brut annuel	Travailleur avec 2 personnes majeures à charge Nombre de personnes mineures à charge				
	0	1	2	3	4 et plus		0	1	2	3	4 et plus
60 100	38 921,62	40 233,18	40 233,18	40 233,18	40 233,18	65 100	41 729,76	43 041,32	43 041,32	43 041,32	43 041,32
60 200	38 977,78	40 289,34	40 289,34	40 289,34	40 289,34	65 200	41 785,93	43 097,48	43 097,48	43 097,48	43 097,48
60 300	39 033,95	40 345,50	40 345,50	40 345,50	40 345,50	65 300	41 842,09	43 153,64	43 153,64	43 153,64	43 153,64
60 400	39 090,11	40 401,67	40 401,67	40 401,67	40 401,67	65 400	41 898,25	43 209,81	43 209,81	43 209,81	43 209,81
60 500	39 146,27	40 457,83	40 457,83	40 457,83	40 457,83	65 500	41 954,41	43 265,97	43 265,97	43 265,97	43 265,97
60 600	39 202,44	40 513,99	40 513,99	40 513,99	40 513,99	65 600	42 010,58	43 322,13	43 322,13	43 322,13	43 322,13
60 700	39 258,60	40 570,15	40 570,15	40 570,15	40 570,15	65 700	42 066,74	43 378,30	43 378,30	43 378,30	43 378,30
60 800	39 314,76	40 626,32	40 626,32	40 626,32	40 626,32	65 800	42 122,90	43 434,46	43 434,46	43 434,46	43 434,46
60 900	39 370,92	40 682,48	40 682,48	40 682,48	40 682,48	65 900	42 179,07	43 490,62	43 490,62	43 490,62	43 490,62
61 000	39 427,09	40 738,64	40 738,64	40 738,64	40 738,64	66 000	42 235,23	43 546,78	43 546,78	43 546,78	43 546,78
61 100	39 483,25	40 794,81	40 794,81	40 794,81	40 794,81	66 100	42 291,39	43 602,95	43 602,95	43 602,95	43 602,95
61 200	39 539,41	40 850,97	40 850,97	40 850,97	40 850,97	66 200	42 347,55	43 659,11	43 659,11	43 659,11	43 659,11
61 300	39 595,58	40 907,13	40 907,13	40 907,13	40 907,13	66 300	42 403,72	43 715,27	43 715,27	43 715,27	43 715,27
61 400	39 651,74	40 963,29	40 963,29	40 963,29	40 963,29	66 400	42 459,88	43 771,44	43 771,44	43 771,44	43 771,44
61 500	39 707,90	41 019,46	41 019,46	41 019,46	41 019,46	66 500	42 516,04	43 827,60	43 827,60	43 827,60	43 827,60
61 600	39 764,06	41 075,62	41 075,62	41 075,62	41 075,62	66 600	42 572,21	43 883,76	43 883,76	43 883,76	43 883,76
61 700	39 820,23	41 131,78	41 131,78	41 131,78	41 131,78	66 700	42 628,37	43 939,92	43 939,92	43 939,92	43 939,92
61 800	39 876,39	41 187,95	41 187,95	41 187,95	41 187,95	66 800	42 684,53	43 996,09	43 996,09	43 996,09	43 996,09
61 900	39 932,55	41 244,11	41 244,11	41 244,11	41 244,11	66 900	42 740,69	44 052,25	44 052,25	44 052,25	44 052,25
62 000	39 988,72	41 300,27	41 300,27	41 300,27	41 300,27	67 000	42 796,86	44 108,41	44 108,41	44 108,41	44 108,41
62 100	40 044,88	41 356,43	41 356,43	41 356,43	41 356,43	67 100	42 853,02	44 164,58	44 164,58	44 164,58	44 164,58
62 200	40 101,04	41 412,60	41 412,60	41 412,60	41 412,60	67 200	42 909,18	44 220,74	44 220,74	44 220,74	44 220,74
62 300	40 157,20	41 468,76	41 468,76	41 468,76	41 468,76	67 300	42 965,35	44 276,90	44 276,90	44 276,90	44 276,90
62 400	40 213,37	41 524,92	41 524,92	41 524,92	41 524,92	67 400	43 021,51	44 333,06	44 333,06	44 333,06	44 333,06
62 500	40 269,53	41 581,09	41 581,09	41 581,09	41 581,09	67 500	43 077,67	44 389,23	44 389,23	44 389,23	44 389,23
62 600	40 325,69	41 637,25	41 637,25	41 637,25	41 637,25	67 600	43 133,83	44 445,39	44 445,39	44 445,39	44 445,39
62 700	40 381,86	41 693,41	41 693,41	41 693,41	41 693,41	67 700	43 190,00	44 501,55	44 501,55	44 501,55	44 501,55
62 800	40 438,02	41 749,57	41 749,57	41 749,57	41 749,57	67 800	43 246,16	44 557,71	44 557,71	44 557,71	44 557,71
62 900	40 494,18	41 805,74	41 805,74	41 805,74	41 805,74	67 900	43 302,32	44 613,88	44 613,88	44 613,88	44 613,88
63 000	40 550,34	41 861,90	41 861,90	41 861,90	41 861,90	68 000	43 358,49	44 670,04	44 670,04	44 670,04	44 670,04
63 100	40 606,51	41 918,06	41 918,06	41 918,06	41 918,06	68 100	43 414,65	44 726,20	44 726,20	44 726,20	44 726,20
63 200	40 662,67	41 974,23	41 974,23	41 974,23	41 974,23	68 200	43 470,81	44 782,37	44 782,37	44 782,37	44 782,37
63 300	40 718,83	42 030,39	42 030,39	42 030,39	42 030,39	68 300	43 526,97	44 838,53	44 838,53	44 838,53	44 838,53
63 400	40 775,00	42 086,55	42 086,55	42 086,55	42 086,55	68 400	43 583,14	44 894,69	44 894,69	44 894,69	44 894,69
63 500	40 831,16	42 142,71	42 142,71	42 142,71	42 142,71	68 500	43 639,30	44 950,85	44 950,85	44 950,85	44 950,85
63 600	40 887,32	42 198,88	42 198,88	42 198,88	42 198,88	68 600	43 695,46	45 007,02	45 007,02	45 007,02	45 007,02
63 700	40 943,48	42 255,04	42 255,04	42 255,04	42 255,04	68 700	43 751,62	45 063,18	45 063,18	45 063,18	45 063,18
63 800	40 999,65	42 311,20	42 311,20	42 311,20	42 311,20	68 800	43 807,79	45 119,34	45 119,34	45 119,34	45 119,34
63 900	41 055,81	42 367,36	42 367,36	42 367,36	42 367,36	68 900	43 863,95	45 175,51	45 175,51	45 175,51	45 175,51
64 000	41 111,97	42 423,53	42 423,53	42 423,53	42 423,53	69 000	43 920,11	45 231,67	45 231,67	45 231,67	45 231,67
64 100	41 168,14	42 479,69	42 479,69	42 479,69	42 479,69	69 100	43 976,28	45 287,83	45 287,83	45 287,83	45 287,83
64 200	41 224,30	42 535,85	42 535,85	42 535,85	42 535,85	69 200	44 032,44	45 343,99	45 343,99	45 343,99	45 343,99
64 300	41 280,46	42 592,02	42 592,02	42 592,02	42 592,02	69 300	44 088,60	45 400,16	45 400,16	45 400,16	45 400,16
64 400	41 336,62	42 648,18	42 648,18	42 648,18	42 648,18	69 400	44 144,76	45 456,32	45 456,32	45 456,32	45 456,32
64 500	41 392,79	42 704,34	42 704,34	42 704,34	42 704,34	69 500	44 200,93	45 512,48	45 512,48	45 512,48	45 512,48
64 600	41 448,95	42 760,50	42 760,50	42 760,50	42 760,50	69 600	44 257,09	45 568,65	45 568,65	45 568,65	45 568,65
64 700	41 505,11	42 816,67	42 816,67	42 816,67	42 816,67	69 700	44 313,25	45 624,81	45 624,81	45 624,81	45 624,81
64 800	41 561,27	42 872,83	42 872,83	42 872,83	42 872,83	69 800	44 369,42	45 680,97	45 680,97	45 680,97	45 680,97
64 900	41 617,44	42 928,99	42 928,99	42 928,99	42 928,99	69 900	44 425,58	45 737,13	45 737,13	45 737,13	45 737,13
65 000	41 673,60	42 985,16	42 985,16	42 985,16	42 985,16	70 000	44 481,74	45 793,30	45 793,30	45 793,30	45 793,30

Indemnité de remplacement du revenu ou indemnité payable en vertu de la Loi sur les accidents du travail pour l'année 2017 (90 % du revenu net retenu pour 2017) Célibataire						Indemnité de remplacement du revenu ou indemnité payable en vertu de la Loi sur les accidents du travail pour l'année 2017 (90 % du revenu net retenu pour 2017) Célibataire					
Revenu brut annuel	Travailleur avec 2 personnes majeures à charge					Revenu brut annuel	Travailleur avec 3 personnes majeures à charge				
	Nombre de personnes mineures à charge						Nombre de personnes mineures à charge				
	0	1	2	3	4 et plus		0	1	2	3	4 et plus
70 100	44 537,90	45 849,46	45 849,46	45 849,46	45 849,46	100	88,36	88,36	88,36	88,36	88,36
70 200	44 594,07	45 905,62	45 905,62	45 905,62	45 905,62	200	176,73	176,73	176,73	176,73	176,73
70 300	44 650,23	45 961,79	45 961,79	45 961,79	45 961,79	300	265,09	265,09	265,09	265,09	265,09
70 400	44 706,39	46 017,95	46 017,95	46 017,95	46 017,95	400	353,46	353,46	353,46	353,46	353,46
70 500	44 762,56	46 074,11	46 074,11	46 074,11	46 074,11	500	441,82	441,82	441,82	441,82	441,82
70 600	44 818,72	46 130,27	46 130,27	46 130,27	46 130,27	600	530,18	530,18	530,18	530,18	530,18
70 700	44 874,88	46 186,44	46 186,44	46 186,44	46 186,44	700	618,55	618,55	618,55	618,55	618,55
70 800	44 931,04	46 242,60	46 242,60	46 242,60	46 242,60	800	706,91	706,91	706,91	706,91	706,91
70 900	44 987,21	46 298,76	46 298,76	46 298,76	46 298,76	900	795,27	795,27	795,27	795,27	795,27
71 000	45 043,37	46 354,93	46 354,93	46 354,93	46 354,93	1 000	883,64	883,64	883,64	883,64	883,64
71 100	45 099,53	46 411,09	46 411,09	46 411,09	46 411,09	1 100	972,00	972,00	972,00	972,00	972,00
71 200	45 155,70	46 467,25	46 467,25	46 467,25	46 467,25	1 200	1 060,37	1 060,37	1 060,37	1 060,37	1 060,37
71 300	45 211,86	46 523,41	46 523,41	46 523,41	46 523,41	1 300	1 148,73	1 148,73	1 148,73	1 148,73	1 148,73
71 400	45 268,02	46 579,58	46 579,58	46 579,58	46 579,58	1 400	1 237,09	1 237,09	1 237,09	1 237,09	1 237,09
71 500	45 324,18	46 635,74	46 635,74	46 635,74	46 635,74	1 500	1 325,46	1 325,46	1 325,46	1 325,46	1 325,46
71 600	45 380,35	46 691,90	46 691,90	46 691,90	46 691,90	1 600	1 413,82	1 413,82	1 413,82	1 413,82	1 413,82
71 700	45 436,51	46 748,07	46 748,07	46 748,07	46 748,07	1 700	1 502,18	1 502,18	1 502,18	1 502,18	1 502,18
71 800	45 492,67	46 804,23	46 804,23	46 804,23	46 804,23	1 800	1 590,55	1 590,55	1 590,55	1 590,55	1 590,55
71 900	45 548,84	46 860,39	46 860,39	46 860,39	46 860,39	1 900	1 678,91	1 678,91	1 678,91	1 678,91	1 678,91
72 000	45 605,00	46 916,55	46 916,55	46 916,55	46 916,55	2 000	1 767,28	1 767,28	1 767,28	1 767,28	1 767,28
72 100	45 661,16	46 972,72	46 972,72	46 972,72	46 972,72	2 100	1 855,64	1 855,64	1 855,64	1 855,64	1 855,64
72 200	45 717,32	47 028,88	47 028,88	47 028,88	47 028,88	2 200	1 944,00	1 944,00	1 944,00	1 944,00	1 944,00
72 300	45 773,49	47 085,04	47 085,04	47 085,04	47 085,04	2 300	2 032,37	2 032,37	2 032,37	2 032,37	2 032,37
72 400	45 829,65	47 141,20	47 141,20	47 141,20	47 141,20	2 400	2 120,73	2 120,73	2 120,73	2 120,73	2 120,73
72 500	45 885,81	47 197,37	47 197,37	47 197,37	47 197,37	2 500	2 209,10	2 209,10	2 209,10	2 209,10	2 209,10
						2 600	2 297,46	2 297,46	2 297,46	2 297,46	2 297,46
						2 700	2 385,82	2 385,82	2 385,82	2 385,82	2 385,82
						2 800	2 474,19	2 474,19	2 474,19	2 474,19	2 474,19
						2 900	2 562,55	2 562,55	2 562,55	2 562,55	2 562,55
						3 000	2 650,91	2 650,91	2 650,91	2 650,91	2 650,91
						3 100	2 739,28	2 739,28	2 739,28	2 739,28	2 739,28
						3 200	2 827,64	2 827,64	2 827,64	2 827,64	2 827,64
						3 300	2 916,01	2 916,01	2 916,01	2 916,01	2 916,01
						3 400	3 004,37	3 004,37	3 004,37	3 004,37	3 004,37
						3 500	3 092,73	3 092,73	3 092,73	3 092,73	3 092,73
						3 600	3 176,24	3 176,24	3 176,24	3 176,24	3 176,24
						3 700	3 259,74	3 259,74	3 259,74	3 259,74	3 259,74
						3 800	3 343,24	3 343,24	3 343,24	3 343,24	3 343,24
						3 900	3 426,75	3 426,75	3 426,75	3 426,75	3 426,75
						4 000	3 510,25	3 510,25	3 510,25	3 510,25	3 510,25
						4 100	3 593,76	3 593,76	3 593,76	3 593,76	3 593,76
						4 200	3 677,26	3 677,26	3 677,26	3 677,26	3 677,26
						4 300	3 760,76	3 760,76	3 760,76	3 760,76	3 760,76
						4 400	3 844,27	3 844,27	3 844,27	3 844,27	3 844,27
						4 500	3 927,77	3 927,77	3 927,77	3 927,77	3 927,77
						4 600	4 011,27	4 011,27	4 011,27	4 011,27	4 011,27
						4 700	4 094,78	4 094,78	4 094,78	4 094,78	4 094,78
						4 800	4 178,28	4 178,28	4 178,28	4 178,28	4 178,28
						4 900	4 261,79	4 261,79	4 261,79	4 261,79	4 261,79
						5 000	4 345,29	4 345,29	4 345,29	4 345,29	4 345,29

Indemnité de remplacement du revenu ou indemnité payable en vertu de la Loi sur les accidents du travail pour l'année 2017 (90 % du revenu net retenu pour 2017) Célibataire						Indemnité de remplacement du revenu ou indemnité payable en vertu de la Loi sur les accidents du travail pour l'année 2017 (90 % du revenu net retenu pour 2017) Célibataire					
Revenu brut annuel	Travailleur avec 3 personnes majeures à charge Nombre de personnes mineures à charge					Revenu brut annuel	Travailleur avec 3 personnes majeures à charge Nombre de personnes mineures à charge				
	0	1	2	3	4 et plus		0	1	2	3	4 et plus
5 100	4 428,79	4 428,79	4 428,79	4 428,79	4 428,79	10 100	8 603,98	8 603,98	8 603,98	8 603,98	8 603,98
5 200	4 512,30	4 512,30	4 512,30	4 512,30	4 512,30	10 200	8 687,49	8 687,49	8 687,49	8 687,49	8 687,49
5 300	4 595,80	4 595,80	4 595,80	4 595,80	4 595,80	10 300	8 770,99	8 770,99	8 770,99	8 770,99	8 770,99
5 400	4 679,31	4 679,31	4 679,31	4 679,31	4 679,31	10 400	8 854,50	8 854,50	8 854,50	8 854,50	8 854,50
5 500	4 762,81	4 762,81	4 762,81	4 762,81	4 762,81	10 500	8 938,00	8 938,00	8 938,00	8 938,00	8 938,00
5 600	4 846,31	4 846,31	4 846,31	4 846,31	4 846,31	10 600	9 021,50	9 021,50	9 021,50	9 021,50	9 021,50
5 700	4 929,82	4 929,82	4 929,82	4 929,82	4 929,82	10 700	9 105,01	9 105,01	9 105,01	9 105,01	9 105,01
5 800	5 013,32	5 013,32	5 013,32	5 013,32	5 013,32	10 800	9 188,51	9 188,51	9 188,51	9 188,51	9 188,51
5 900	5 096,82	5 096,82	5 096,82	5 096,82	5 096,82	10 900	9 272,01	9 272,01	9 272,01	9 272,01	9 272,01
6 000	5 180,33	5 180,33	5 180,33	5 180,33	5 180,33	11 000	9 355,52	9 355,52	9 355,52	9 355,52	9 355,52
6 100	5 263,83	5 263,83	5 263,83	5 263,83	5 263,83	11 100	9 439,02	9 439,02	9 439,02	9 439,02	9 439,02
6 200	5 347,34	5 347,34	5 347,34	5 347,34	5 347,34	11 200	9 522,53	9 522,53	9 522,53	9 522,53	9 522,53
6 300	5 430,84	5 430,84	5 430,84	5 430,84	5 430,84	11 300	9 606,03	9 606,03	9 606,03	9 606,03	9 606,03
6 400	5 514,34	5 514,34	5 514,34	5 514,34	5 514,34	11 400	9 689,53	9 689,53	9 689,53	9 689,53	9 689,53
6 500	5 597,85	5 597,85	5 597,85	5 597,85	5 597,85	11 500	9 773,04	9 773,04	9 773,04	9 773,04	9 773,04
6 600	5 681,35	5 681,35	5 681,35	5 681,35	5 681,35	11 600	9 856,54	9 856,54	9 856,54	9 856,54	9 856,54
6 700	5 764,85	5 764,85	5 764,85	5 764,85	5 764,85	11 700	9 940,04	9 940,04	9 940,04	9 940,04	9 940,04
6 800	5 848,36	5 848,36	5 848,36	5 848,36	5 848,36	11 800	10 023,55	10 023,55	10 023,55	10 023,55	10 023,55
6 900	5 931,86	5 931,86	5 931,86	5 931,86	5 931,86	11 900	10 107,05	10 107,05	10 107,05	10 107,05	10 107,05
7 000	6 015,37	6 015,37	6 015,37	6 015,37	6 015,37	12 000	10 190,56	10 190,56	10 190,56	10 190,56	10 190,56
7 100	6 098,87	6 098,87	6 098,87	6 098,87	6 098,87	12 100	10 274,06	10 274,06	10 274,06	10 274,06	10 274,06
7 200	6 182,37	6 182,37	6 182,37	6 182,37	6 182,37	12 200	10 357,56	10 357,56	10 357,56	10 357,56	10 357,56
7 300	6 265,88	6 265,88	6 265,88	6 265,88	6 265,88	12 300	10 441,07	10 441,07	10 441,07	10 441,07	10 441,07
7 400	6 349,38	6 349,38	6 349,38	6 349,38	6 349,38	12 400	10 524,57	10 524,57	10 524,57	10 524,57	10 524,57
7 500	6 432,89	6 432,89	6 432,89	6 432,89	6 432,89	12 500	10 608,08	10 608,08	10 608,08	10 608,08	10 608,08
7 600	6 516,39	6 516,39	6 516,39	6 516,39	6 516,39	12 600	10 691,58	10 691,58	10 691,58	10 691,58	10 691,58
7 700	6 599,89	6 599,89	6 599,89	6 599,89	6 599,89	12 700	10 775,08	10 775,08	10 775,08	10 775,08	10 775,08
7 800	6 683,40	6 683,40	6 683,40	6 683,40	6 683,40	12 800	10 858,59	10 858,59	10 858,59	10 858,59	10 858,59
7 900	6 766,90	6 766,90	6 766,90	6 766,90	6 766,90	12 900	10 942,09	10 942,09	10 942,09	10 942,09	10 942,09
8 000	6 850,40	6 850,40	6 850,40	6 850,40	6 850,40	13 000	11 025,59	11 025,59	11 025,59	11 025,59	11 025,59
8 100	6 933,91	6 933,91	6 933,91	6 933,91	6 933,91	13 100	11 109,10	11 109,10	11 109,10	11 109,10	11 109,10
8 200	7 017,41	7 017,41	7 017,41	7 017,41	7 017,41	13 200	11 192,60	11 192,60	11 192,60	11 192,60	11 192,60
8 300	7 100,92	7 100,92	7 100,92	7 100,92	7 100,92	13 300	11 276,11	11 276,11	11 276,11	11 276,11	11 276,11
8 400	7 184,42	7 184,42	7 184,42	7 184,42	7 184,42	13 400	11 359,61	11 359,61	11 359,61	11 359,61	11 359,61
8 500	7 267,92	7 267,92	7 267,92	7 267,92	7 267,92	13 500	11 443,11	11 443,11	11 443,11	11 443,11	11 443,11
8 600	7 351,43	7 351,43	7 351,43	7 351,43	7 351,43	13 600	11 526,62	11 526,62	11 526,62	11 526,62	11 526,62
8 700	7 434,93	7 434,93	7 434,93	7 434,93	7 434,93	13 700	11 600,30	11 610,12	11 610,12	11 610,12	11 610,12
8 800	7 518,43	7 518,43	7 518,43	7 518,43	7 518,43	13 800	11 673,34	11 693,62	11 693,62	11 693,62	11 693,62
8 900	7 601,94	7 601,94	7 601,94	7 601,94	7 601,94	13 900	11 746,39	11 777,13	11 777,13	11 777,13	11 777,13
9 000	7 685,44	7 685,44	7 685,44	7 685,44	7 685,44	14 000	11 819,43	11 860,63	11 860,63	11 860,63	11 860,63
9 100	7 768,95	7 768,95	7 768,95	7 768,95	7 768,95	14 100	11 892,48	11 944,14	11 944,14	11 944,14	11 944,14
9 200	7 852,45	7 852,45	7 852,45	7 852,45	7 852,45	14 200	11 965,52	12 027,64	12 027,64	12 027,64	12 027,64
9 300	7 935,95	7 935,95	7 935,95	7 935,95	7 935,95	14 300	12 038,57	12 111,14	12 111,14	12 111,14	12 111,14
9 400	8 019,46	8 019,46	8 019,46	8 019,46	8 019,46	14 400	12 111,61	12 194,65	12 194,65	12 194,65	12 194,65
9 500	8 102,96	8 102,96	8 102,96	8 102,96	8 102,96	14 500	12 184,66	12 278,15	12 278,15	12 278,15	12 278,15
9 600	8 186,46	8 186,46	8 186,46	8 186,46	8 186,46	14 600	12 257,70	12 361,65	12 361,65	12 361,65	12 361,65
9 700	8 269,97	8 269,97	8 269,97	8 269,97	8 269,97	14 700	12 330,75	12 445,16	12 445,16	12 445,16	12 445,16
9 800	8 353,47	8 353,47	8 353,47	8 353,47	8 353,47	14 800	12 403,79	12 528,66	12 528,66	12 528,66	12 528,66
9 900	8 436,98	8 436,98	8 436,98	8 436,98	8 436,98	14 900	12 476,84	12 612,17	12 612,17	12 612,17	12 612,17
10 000	8 520,48	8 520,48	8 520,48	8 520,48	8 520,48	15 000	12 549,88	12 695,67	12 695,67	12 695,67	12 695,67

Indemnité de remplacement du revenu ou indemnité payable en vertu de la Loi sur les accidents du travail pour l'année 2017 (90 % du revenu net retenu pour 2017) Célibataire						Indemnité de remplacement du revenu ou indemnité payable en vertu de la Loi sur les accidents du travail pour l'année 2017 (90 % du revenu net retenu pour 2017) Célibataire					
Revenu brut annuel	Travailleur avec 3 personnes majeures à charge Nombre de personnes mineures à charge					Revenu brut annuel	Travailleur avec 3 personnes majeures à charge Nombre de personnes mineures à charge				
	0	1	2	3	4 et plus		0	1	2	3	4 et plus
15 100	12 622,93	12 779,17	12 779,17	12 779,17	12 779,17	20 100	16 275,18	16 954,36	16 954,36	16 954,36	16 954,36
15 200	12 695,97	12 862,68	12 862,68	12 862,68	12 862,68	20 200	16 348,22	17 037,87	17 037,87	17 037,87	17 037,87
15 300	12 769,02	12 946,18	12 946,18	12 946,18	12 946,18	20 300	16 421,27	17 121,37	17 121,37	17 121,37	17 121,37
15 400	12 842,06	13 029,69	13 029,69	13 029,69	13 029,69	20 400	16 494,31	17 204,88	17 204,88	17 204,88	17 204,88
15 500	12 915,11	13 113,19	13 113,19	13 113,19	13 113,19	20 500	16 567,35	17 288,38	17 288,38	17 288,38	17 288,38
15 600	12 988,15	13 196,69	13 196,69	13 196,69	13 196,69	20 600	16 640,40	17 371,88	17 371,88	17 371,88	17 371,88
15 700	13 061,20	13 280,20	13 280,20	13 280,20	13 280,20	20 700	16 713,44	17 455,39	17 455,39	17 455,39	17 455,39
15 800	13 134,24	13 363,70	13 363,70	13 363,70	13 363,70	20 800	16 786,49	17 538,89	17 538,89	17 538,89	17 538,89
15 900	13 207,29	13 447,20	13 447,20	13 447,20	13 447,20	20 900	16 859,53	17 622,39	17 622,39	17 622,39	17 622,39
16 000	13 280,33	13 530,71	13 530,71	13 530,71	13 530,71	21 000	16 932,58	17 705,90	17 705,90	17 705,90	17 705,90
16 100	13 353,38	13 614,21	13 614,21	13 614,21	13 614,21	21 100	17 005,62	17 789,40	17 789,40	17 789,40	17 789,40
16 200	13 426,42	13 697,72	13 697,72	13 697,72	13 697,72	21 200	17 078,67	17 872,91	17 872,91	17 872,91	17 872,91
16 300	13 499,47	13 781,22	13 781,22	13 781,22	13 781,22	21 300	17 151,71	17 956,41	17 956,41	17 956,41	17 956,41
16 400	13 572,51	13 864,72	13 864,72	13 864,72	13 864,72	21 400	17 224,76	18 039,91	18 039,91	18 039,91	18 039,91
16 500	13 645,56	13 948,23	13 948,23	13 948,23	13 948,23	21 500	17 297,80	18 123,42	18 123,42	18 123,42	18 123,42
16 600	13 718,60	14 031,73	14 031,73	14 031,73	14 031,73	21 600	17 370,85	18 206,92	18 206,92	18 206,92	18 206,92
16 700	13 791,65	14 115,23	14 115,23	14 115,23	14 115,23	21 700	17 443,89	18 290,42	18 290,42	18 290,42	18 290,42
16 800	13 864,69	14 198,74	14 198,74	14 198,74	14 198,74	21 800	17 516,94	18 373,93	18 373,93	18 373,93	18 373,93
16 900	13 937,74	14 282,24	14 282,24	14 282,24	14 282,24	21 900	17 589,98	18 457,43	18 457,43	18 457,43	18 457,43
17 000	14 010,78	14 365,75	14 365,75	14 365,75	14 365,75	22 000	17 663,03	18 540,94	18 540,94	18 540,94	18 540,94
17 100	14 083,83	14 449,25	14 449,25	14 449,25	14 449,25	22 100	17 736,07	18 624,44	18 624,44	18 624,44	18 624,44
17 200	14 156,87	14 532,75	14 532,75	14 532,75	14 532,75	22 200	17 809,12	18 707,94	18 707,94	18 707,94	18 707,94
17 300	14 229,92	14 616,26	14 616,26	14 616,26	14 616,26	22 300	17 882,16	18 791,45	18 791,45	18 791,45	18 791,45
17 400	14 302,96	14 699,76	14 699,76	14 699,76	14 699,76	22 400	17 955,21	18 874,95	18 874,95	18 874,95	18 874,95
17 500	14 376,01	14 783,27	14 783,27	14 783,27	14 783,27	22 500	18 028,25	18 958,46	18 958,46	18 958,46	18 958,46
17 600	14 449,05	14 866,77	14 866,77	14 866,77	14 866,77	22 600	18 101,30	19 041,96	19 041,96	19 041,96	19 041,96
17 700	14 522,10	14 950,27	14 950,27	14 950,27	14 950,27	22 700	18 174,34	19 125,46	19 125,46	19 125,46	19 125,46
17 800	14 595,14	15 033,78	15 033,78	15 033,78	15 033,78	22 800	18 247,39	19 208,97	19 208,97	19 208,97	19 208,97
17 900	14 668,19	15 117,28	15 117,28	15 117,28	15 117,28	22 900	18 320,43	19 292,47	19 292,47	19 292,47	19 292,47
18 000	14 741,23	15 200,78	15 200,78	15 200,78	15 200,78	23 000	18 393,48	19 375,97	19 375,97	19 375,97	19 375,97
18 100	14 814,28	15 284,29	15 284,29	15 284,29	15 284,29	23 100	18 466,52	19 459,48	19 459,48	19 459,48	19 459,48
18 200	14 887,32	15 367,79	15 367,79	15 367,79	15 367,79	23 200	18 539,57	19 542,98	19 542,98	19 542,98	19 542,98
18 300	14 960,37	15 451,30	15 451,30	15 451,30	15 451,30	23 300	18 612,61	19 626,49	19 626,49	19 626,49	19 626,49
18 400	15 033,41	15 534,80	15 534,80	15 534,80	15 534,80	23 400	18 685,66	19 709,99	19 709,99	19 709,99	19 709,99
18 500	15 106,46	15 618,30	15 618,30	15 618,30	15 618,30	23 500	18 758,70	19 793,49	19 793,49	19 793,49	19 793,49
18 600	15 179,50	15 701,81	15 701,81	15 701,81	15 701,81	23 600	18 831,75	19 877,00	19 877,00	19 877,00	19 877,00
18 700	15 252,55	15 785,31	15 785,31	15 785,31	15 785,31	23 700	18 904,79	19 960,50	19 960,50	19 960,50	19 960,50
18 800	15 325,59	15 868,81	15 868,81	15 868,81	15 868,81	23 800	18 977,84	20 044,00	20 044,00	20 044,00	20 044,00
18 900	15 398,64	15 952,32	15 952,32	15 952,32	15 952,32	23 900	19 050,88	20 127,51	20 127,51	20 127,51	20 127,51
19 000	15 471,68	16 035,82	16 035,82	16 035,82	16 035,82	24 000	19 123,93	20 211,01	20 211,01	20 211,01	20 211,01
19 100	15 544,73	16 119,33	16 119,33	16 119,33	16 119,33	24 100	19 196,97	20 294,52	20 294,52	20 294,52	20 294,52
19 200	15 617,77	16 202,83	16 202,83	16 202,83	16 202,83	24 200	19 270,02	20 378,02	20 378,02	20 378,02	20 378,02
19 300	15 690,82	16 286,33	16 286,33	16 286,33	16 286,33	24 300	19 343,06	20 461,52	20 461,52	20 461,52	20 461,52
19 400	15 763,86	16 369,84	16 369,84	16 369,84	16 369,84	24 400	19 416,11	20 545,03	20 545,03	20 545,03	20 545,03
19 500	15 836,91	16 453,34	16 453,34	16 453,34	16 453,34	24 500	19 489,15	20 628,53	20 628,53	20 628,53	20 628,53
19 600	15 909,95	16 536,84	16 536,84	16 536,84	16 536,84	24 600	19 562,20	20 712,03	20 712,03	20 712,03	20 712,03
19 700	15 983,00	16 620,35	16 620,35	16 620,35	16 620,35	24 700	19 635,24	20 795,54	20 795,54	20 795,54	20 795,54
19 800	16 056,04	16 703,85	16 703,85	16 703,85	16 703,85	24 800	19 708,29	20 867,70	20 867,70	20 867,70	20 867,70
19 900	16 129,09	16 787,36	16 787,36	16 787,36	16 787,36	24 900	19 781,33	20 936,81	20 936,81	20 936,81	20 936,81
20 000	16 202,13	16 870,86	16 870,86	16 870,86	16 870,86	25 000	19 854,38	21 005,91	21 005,91	21 005,91	21 005,91

<b>Indemnité de remplacement du revenu ou indemnité payable en vertu de la Loi sur les accidents du travail pour l'année 2017</b>						<b>Indemnité de remplacement du revenu ou indemnité payable en vertu de la Loi sur les accidents du travail pour l'année 2017</b>					
<b>(90 % du revenu net retenu pour 2017)</b>						<b>(90 % du revenu net retenu pour 2017)</b>					
<b>Célibataire</b>						<b>Célibataire</b>					
<b>Revenu brut annuel</b>	<b>Travailleur avec 3 personnes majeures à charge</b>					<b>Revenu brut annuel</b>	<b>Travailleur avec 3 personnes majeures à charge</b>				
	<b>Nombre de personnes mineures à charge</b>						<b>Nombre de personnes mineures à charge</b>				
	<b>0</b>	<b>1</b>	<b>2</b>	<b>3</b>	<b>4 et plus</b>	<b>0</b>	<b>1</b>	<b>2</b>	<b>3</b>	<b>4 et plus</b>	
25 100	19 927,42	21 075,01	21 075,01	21 075,01	21 075,01	30 100	23 108,43	24 116,69	24 116,69	24 116,69	24 116,69
25 200	20 000,47	21 144,12	21 144,12	21 144,12	21 144,12	30 200	23 167,08	24 175,33	24 175,33	24 175,33	24 175,33
25 300	20 073,51	21 213,22	21 213,22	21 213,22	21 213,22	30 300	23 225,72	24 233,98	24 233,98	24 233,98	24 233,98
25 400	20 146,56	21 282,33	21 282,33	21 282,33	21 282,33	30 400	23 284,36	24 292,62	24 292,62	24 292,62	24 292,62
25 500	20 219,60	21 351,43	21 351,43	21 351,43	21 351,43	30 500	23 343,01	24 351,27	24 351,27	24 351,27	24 351,27
25 600	20 292,65	21 420,53	21 420,53	21 420,53	21 420,53	30 600	23 401,65	24 409,91	24 409,91	24 409,91	24 409,91
25 700	20 365,69	21 489,64	21 489,64	21 489,64	21 489,64	30 700	23 460,30	24 468,56	24 468,56	24 468,56	24 468,56
25 800	20 438,74	21 558,74	21 558,74	21 558,74	21 558,74	30 800	23 518,94	24 527,20	24 527,20	24 527,20	24 527,20
25 900	20 511,78	21 627,84	21 627,84	21 627,84	21 627,84	30 900	23 577,59	24 585,85	24 585,85	24 585,85	24 585,85
26 000	20 584,83	21 696,95	21 696,95	21 696,95	21 696,95	31 000	23 636,23	24 644,49	24 644,49	24 644,49	24 644,49
26 100	20 657,87	21 766,05	21 766,05	21 766,05	21 766,05	31 100	23 694,88	24 703,13	24 703,13	24 703,13	24 703,13
26 200	20 730,92	21 829,53	21 829,53	21 829,53	21 829,53	31 200	23 753,52	24 761,78	24 761,78	24 761,78	24 761,78
26 300	20 803,96	21 888,18	21 888,18	21 888,18	21 888,18	31 300	23 812,17	24 820,42	24 820,42	24 820,42	24 820,42
26 400	20 877,01	21 946,82	21 946,82	21 946,82	21 946,82	31 400	23 870,81	24 879,07	24 879,07	24 879,07	24 879,07
26 500	20 950,05	22 005,47	22 005,47	22 005,47	22 005,47	31 500	23 929,46	24 937,71	24 937,71	24 937,71	24 937,71
26 600	21 023,10	22 064,11	22 064,11	22 064,11	22 064,11	31 600	23 988,10	24 996,36	24 996,36	24 996,36	24 996,36
26 700	21 096,14	22 122,76	22 122,76	22 122,76	22 122,76	31 700	24 046,75	25 055,00	25 055,00	25 055,00	25 055,00
26 800	21 169,19	22 181,40	22 181,40	22 181,40	22 181,40	31 800	24 105,39	25 113,65	25 113,65	25 113,65	25 113,65
26 900	21 231,79	22 240,05	22 240,05	22 240,05	22 240,05	31 900	24 164,04	25 172,29	25 172,29	25 172,29	25 172,29
27 000	21 290,44	22 298,69	22 298,69	22 298,69	22 298,69	32 000	24 222,68	25 230,94	25 230,94	25 230,94	25 230,94
27 100	21 349,08	22 357,34	22 357,34	22 357,34	22 357,34	32 100	24 281,33	25 289,58	25 289,58	25 289,58	25 289,58
27 200	21 407,73	22 415,98	22 415,98	22 415,98	22 415,98	32 200	24 339,97	25 348,23	25 348,23	25 348,23	25 348,23
27 300	21 466,37	22 474,63	22 474,63	22 474,63	22 474,63	32 300	24 398,62	25 406,87	25 406,87	25 406,87	25 406,87
27 400	21 525,02	22 533,27	22 533,27	22 533,27	22 533,27	32 400	24 457,26	25 465,52	25 465,52	25 465,52	25 465,52
27 500	21 583,66	22 591,92	22 591,92	22 591,92	22 591,92	32 500	24 515,91	25 524,16	25 524,16	25 524,16	25 524,16
27 600	21 642,31	22 650,56	22 650,56	22 650,56	22 650,56	32 600	24 574,55	25 582,81	25 582,81	25 582,81	25 582,81
27 700	21 700,95	22 709,21	22 709,21	22 709,21	22 709,21	32 700	24 633,20	25 641,45	25 641,45	25 641,45	25 641,45
27 800	21 759,60	22 767,85	22 767,85	22 767,85	22 767,85	32 800	24 691,84	25 700,10	25 700,10	25 700,10	25 700,10
27 900	21 818,24	22 826,50	22 826,50	22 826,50	22 826,50	32 900	24 750,49	25 758,74	25 758,74	25 758,74	25 758,74
28 000	21 876,89	22 885,14	22 885,14	22 885,14	22 885,14	33 000	24 809,13	25 817,39	25 817,39	25 817,39	25 817,39
28 100	21 935,53	22 943,79	22 943,79	22 943,79	22 943,79	33 100	24 867,78	25 876,03	25 876,03	25 876,03	25 876,03
28 200	21 994,18	23 002,43	23 002,43	23 002,43	23 002,43	33 200	24 926,42	25 934,68	25 934,68	25 934,68	25 934,68
28 300	22 052,82	23 061,08	23 061,08	23 061,08	23 061,08	33 300	24 985,07	25 993,32	25 993,32	25 993,32	25 993,32
28 400	22 111,47	23 119,72	23 119,72	23 119,72	23 119,72	33 400	25 043,71	26 051,97	26 051,97	26 051,97	26 051,97
28 500	22 170,11	23 178,37	23 178,37	23 178,37	23 178,37	33 500	25 102,36	26 110,61	26 110,61	26 110,61	26 110,61
28 600	22 228,76	23 237,01	23 237,01	23 237,01	23 237,01	33 600	25 161,00	26 169,26	26 169,26	26 169,26	26 169,26
28 700	22 287,40	23 295,66	23 295,66	23 295,66	23 295,66	33 700	25 219,65	26 227,90	26 227,90	26 227,90	26 227,90
28 800	22 346,05	23 354,30	23 354,30	23 354,30	23 354,30	33 800	25 278,29	26 286,55	26 286,55	26 286,55	26 286,55
28 900	22 404,69	23 412,95	23 412,95	23 412,95	23 412,95	33 900	25 336,94	26 345,19	26 345,19	26 345,19	26 345,19
29 000	22 463,34	23 471,59	23 471,59	23 471,59	23 471,59	34 000	25 395,58	26 403,84	26 403,84	26 403,84	26 403,84
29 100	22 521,98	23 530,24	23 530,24	23 530,24	23 530,24	34 100	25 454,23	26 462,48	26 462,48	26 462,48	26 462,48
29 200	22 580,63	23 588,88	23 588,88	23 588,88	23 588,88	34 200	25 512,87	26 521,13	26 521,13	26 521,13	26 521,13
29 300	22 639,27	23 647,53	23 647,53	23 647,53	23 647,53	34 300	25 571,52	26 579,77	26 579,77	26 579,77	26 579,77
29 400	22 697,92	23 706,17	23 706,17	23 706,17	23 706,17	34 400	25 630,16	26 638,42	26 638,42	26 638,42	26 638,42
29 500	22 756,56	23 764,82	23 764,82	23 764,82	23 764,82	34 500	25 688,81	26 697,06	26 697,06	26 697,06	26 697,06
29 600	22 815,21	23 823,46	23 823,46	23 823,46	23 823,46	34 600	25 747,45	26 755,71	26 755,71	26 755,71	26 755,71
29 700	22 873,85	23 882,11	23 882,11	23 882,11	23 882,11	34 700	25 806,10	26 814,35	26 814,35	26 814,35	26 814,35
29 800	22 932,50	23 940,75	23 940,75	23 940,75	23 940,75	34 800	25 864,74	26 873,00	26 873,00	26 873,00	26 873,00
29 900	22 991,14	23 999,40	23 999,40	23 999,40	23 999,40	34 900	25 923,25	26 931,51	26 931,51	26 931,51	26 931,51
30 000	23 049,79	24 058,04	24 058,04	24 058,04	24 058,04	35 000	25 979,20	26 987,45	26 987,45	26 987,45	26 987,45

**Indemnité de remplacement du revenu ou indemnité  
payable en vertu de la Loi sur les accidents du travail  
pour l'année 2017  
(90 % du revenu net retenu pour 2017)  
Célibataire**

Revenu brut annuel	Travailleur avec 3 personnes majeures à charge Nombre de personnes mineures à charge				
	0	1	2	3	4 et plus
35 100	26 035,14	27 043,40	27 043,40	27 043,40	27 043,40
35 200	26 091,09	27 099,34	27 099,34	27 099,34	27 099,34
35 300	26 147,03	27 155,29	27 155,29	27 155,29	27 155,29
35 400	26 202,98	27 211,23	27 211,23	27 211,23	27 211,23
35 500	26 258,92	27 267,18	27 267,18	27 267,18	27 267,18
35 600	26 314,87	27 323,12	27 323,12	27 323,12	27 323,12
35 700	26 370,81	27 379,07	27 379,07	27 379,07	27 379,07
35 800	26 426,76	27 435,01	27 435,01	27 435,01	27 435,01
35 900	26 482,70	27 490,96	27 490,96	27 490,96	27 490,96
36 000	26 538,65	27 546,90	27 546,90	27 546,90	27 546,90
36 100	26 594,59	27 602,85	27 602,85	27 602,85	27 602,85
36 200	26 650,54	27 658,79	27 658,79	27 658,79	27 658,79
36 300	26 706,48	27 714,74	27 714,74	27 714,74	27 714,74
36 400	26 762,43	27 770,68	27 770,68	27 770,68	27 770,68
36 500	26 818,37	27 826,63	27 826,63	27 826,63	27 826,63
36 600	26 874,32	27 882,57	27 882,57	27 882,57	27 882,57
36 700	26 930,26	27 938,52	27 938,52	27 938,52	27 938,52
36 800	26 986,21	27 994,46	27 994,46	27 994,46	27 994,46
36 900	27 042,15	28 050,41	28 050,41	28 050,41	28 050,41
37 000	27 098,10	28 106,35	28 106,35	28 106,35	28 106,35
37 100	27 154,04	28 162,30	28 162,30	28 162,30	28 162,30
37 200	27 209,99	28 218,24	28 218,24	28 218,24	28 218,24
37 300	27 265,93	28 274,19	28 274,19	28 274,19	28 274,19
37 400	27 321,88	28 330,13	28 330,13	28 330,13	28 330,13
37 500	27 377,82	28 386,08	28 386,08	28 386,08	28 386,08
37 600	27 433,77	28 442,02	28 442,02	28 442,02	28 442,02
37 700	27 489,71	28 497,97	28 497,97	28 497,97	28 497,97
37 800	27 545,66	28 553,91	28 553,91	28 553,91	28 553,91
37 900	27 601,60	28 609,86	28 609,86	28 609,86	28 609,86
38 000	27 657,55	28 665,80	28 665,80	28 665,80	28 665,80
38 100	27 713,49	28 721,75	28 721,75	28 721,75	28 721,75
38 200	27 769,44	28 777,69	28 777,69	28 777,69	28 777,69
38 300	27 825,38	28 833,64	28 833,64	28 833,64	28 833,64
38 400	27 881,33	28 889,58	28 889,58	28 889,58	28 889,58
38 500	27 937,27	28 945,53	28 945,53	28 945,53	28 945,53
38 600	27 993,22	29 001,47	29 001,47	29 001,47	29 001,47
38 700	28 049,16	29 057,42	29 057,42	29 057,42	29 057,42
38 800	28 105,11	29 113,36	29 113,36	29 113,36	29 113,36
38 900	28 161,05	29 169,31	29 169,31	29 169,31	29 169,31
39 000	28 217,00	29 225,25	29 225,25	29 225,25	29 225,25
39 100	28 272,94	29 281,20	29 281,20	29 281,20	29 281,20
39 200	28 328,89	29 337,14	29 337,14	29 337,14	29 337,14
39 300	28 384,83	29 393,09	29 393,09	29 393,09	29 393,09
39 400	28 440,78	29 449,03	29 449,03	29 449,03	29 449,03
39 500	28 496,72	29 504,98	29 504,98	29 504,98	29 504,98
39 600	28 552,67	29 560,92	29 560,92	29 560,92	29 560,92
39 700	28 608,61	29 616,87	29 616,87	29 616,87	29 616,87
39 800	28 664,56	29 672,81	29 672,81	29 672,81	29 672,81
39 900	28 720,50	29 728,76	29 728,76	29 728,76	29 728,76
40 000	28 776,45	29 784,70	29 784,70	29 784,70	29 784,70

**Indemnité de remplacement du revenu ou indemnité  
payable en vertu de la Loi sur les accidents du travail  
pour l'année 2017  
(90 % du revenu net retenu pour 2017)  
Célibataire**

Revenu brut annuel	Travailleur avec 3 personnes majeures à charge Nombre de personnes mineures à charge				
	0	1	2	3	4 et plus
40 100	28 832,39	29 840,65	29 840,65	29 840,65	29 840,65
40 200	28 888,33	29 896,59	29 896,59	29 896,59	29 896,59
40 300	28 944,28	29 952,54	29 952,54	29 952,54	29 952,54
40 400	29 000,22	30 008,48	30 008,48	30 008,48	30 008,48
40 500	29 056,17	30 064,43	30 064,43	30 064,43	30 064,43
40 600	29 112,11	30 120,37	30 120,37	30 120,37	30 120,37
40 700	29 168,06	30 176,32	30 176,32	30 176,32	30 176,32
40 800	29 224,00	30 232,26	30 232,26	30 232,26	30 232,26
40 900	29 279,95	30 288,20	30 288,20	30 288,20	30 288,20
41 000	29 335,89	30 344,15	30 344,15	30 344,15	30 344,15
41 100	29 391,84	30 400,09	30 400,09	30 400,09	30 400,09
41 200	29 447,78	30 456,04	30 456,04	30 456,04	30 456,04
41 300	29 503,73	30 511,98	30 511,98	30 511,98	30 511,98
41 400	29 559,67	30 567,93	30 567,93	30 567,93	30 567,93
41 500	29 615,62	30 623,87	30 623,87	30 623,87	30 623,87
41 600	29 671,56	30 679,82	30 679,82	30 679,82	30 679,82
41 700	29 727,51	30 735,76	30 735,76	30 735,76	30 735,76
41 800	29 783,45	30 791,71	30 791,71	30 791,71	30 791,71
41 900	29 839,40	30 847,65	30 847,65	30 847,65	30 847,65
42 000	29 895,34	30 903,60	30 903,60	30 903,60	30 903,60
42 100	29 951,29	30 959,54	30 959,54	30 959,54	30 959,54
42 200	30 007,23	31 015,49	31 015,49	31 015,49	31 015,49
42 300	30 063,18	31 071,43	31 071,43	31 071,43	31 071,43
42 400	30 119,12	31 127,38	31 127,38	31 127,38	31 127,38
42 500	30 175,07	31 183,32	31 183,32	31 183,32	31 183,32
42 600	30 231,01	31 239,27	31 239,27	31 239,27	31 239,27
42 700	30 286,96	31 295,21	31 295,21	31 295,21	31 295,21
42 800	30 342,90	31 351,16	31 351,16	31 351,16	31 351,16
42 900	30 398,85	31 407,10	31 407,10	31 407,10	31 407,10
43 000	30 454,79	31 463,05	31 463,05	31 463,05	31 463,05
43 100	30 510,74	31 518,99	31 518,99	31 518,99	31 518,99
43 200	30 566,68	31 574,94	31 574,94	31 574,94	31 574,94
43 300	30 622,63	31 630,88	31 630,88	31 630,88	31 630,88
43 400	30 678,57	31 686,83	31 686,83	31 686,83	31 686,83
43 500	30 734,52	31 742,77	31 742,77	31 742,77	31 742,77
43 600	30 790,46	31 798,72	31 798,72	31 798,72	31 798,72
43 700	30 846,41	31 854,66	31 854,66	31 854,66	31 854,66
43 800	30 902,35	31 910,61	31 910,61	31 910,61	31 910,61
43 900	30 958,30	31 966,55	31 966,55	31 966,55	31 966,55
44 000	31 014,24	32 022,50	32 022,50	32 022,50	32 022,50
44 100	31 070,19	32 078,44	32 078,44	32 078,44	32 078,44
44 200	31 126,13	32 134,39	32 134,39	32 134,39	32 134,39
44 300	31 182,08	32 190,33	32 190,33	32 190,33	32 190,33
44 400	31 238,02	32 246,28	32 246,28	32 246,28	32 246,28
44 500	31 293,97	32 302,22	32 302,22	32 302,22	32 302,22
44 600	31 349,91	32 358,17	32 358,17	32 358,17	32 358,17
44 700	31 405,86	32 414,11	32 414,11	32 414,11	32 414,11
44 800	31 461,80	32 470,06	32 470,06	32 470,06	32 470,06
44 900	31 517,75	32 526,00	32 526,00	32 526,00	32 526,00
45 000	31 573,69	32 581,95	32 581,95	32 581,95	32 581,95



Indemnité de remplacement du revenu ou indemnité payable en vertu de la Loi sur les accidents du travail pour l'année 2017 (90 % du revenu net retenu pour 2017) Célibataire						Indemnité de remplacement du revenu ou indemnité payable en vertu de la Loi sur les accidents du travail pour l'année 2017 (90 % du revenu net retenu pour 2017) Célibataire					
Revenu brut annuel	Travailleur avec 3 personnes majeures à charge					Revenu brut annuel	Travailleur avec 3 personnes majeures à charge				
	Nombre de personnes mineures à charge						Nombre de personnes mineures à charge				
	0	1	2	3	4 et plus	0	1	2	3	4 et plus	
45 100	31 584,46	32 622,55	32 622,55	32 622,55	32 622,55	50 100	34 028,77	35 201,86	35 201,86	35 201,86	35 201,86
45 200	31 636,80	32 677,59	32 677,59	32 677,59	32 677,59	50 200	34 076,98	35 252,77	35 252,77	35 252,77	35 252,77
45 300	31 689,15	32 732,64	32 732,64	32 732,64	32 732,64	50 300	34 125,19	35 303,68	35 303,68	35 303,68	35 303,68
45 400	31 741,49	32 787,68	32 787,68	32 787,68	32 787,68	50 400	34 173,40	35 354,60	35 354,60	35 354,60	35 354,60
45 500	31 793,84	32 842,73	32 842,73	32 842,73	32 842,73	50 500	34 221,62	35 405,51	35 405,51	35 405,51	35 405,51
45 600	31 846,18	32 897,77	32 897,77	32 897,77	32 897,77	50 600	34 269,83	35 456,42	35 456,42	35 456,42	35 456,42
45 700	31 898,53	32 952,82	32 952,82	32 952,82	32 952,82	50 700	34 318,04	35 507,33	35 507,33	35 507,33	35 507,33
45 800	31 950,87	33 007,86	33 007,86	33 007,86	33 007,86	50 800	34 366,25	35 558,24	35 558,24	35 558,24	35 558,24
45 900	32 003,22	33 062,91	33 062,91	33 062,91	33 062,91	50 900	34 414,46	35 609,15	35 609,15	35 609,15	35 609,15
46 000	32 052,09	33 114,48	33 114,48	33 114,48	33 114,48	51 000	34 462,67	35 660,07	35 660,07	35 660,07	35 660,07
46 100	32 100,30	33 165,39	33 165,39	33 165,39	33 165,39	51 100	34 510,89	35 710,98	35 710,98	35 710,98	35 710,98
46 200	32 148,51	33 216,30	33 216,30	33 216,30	33 216,30	51 200	34 559,10	35 761,89	35 761,89	35 761,89	35 761,89
46 300	32 196,73	33 267,22	33 267,22	33 267,22	33 267,22	51 300	34 607,31	35 812,80	35 812,80	35 812,80	35 812,80
46 400	32 244,94	33 318,13	33 318,13	33 318,13	33 318,13	51 400	34 656,52	35 864,71	35 864,71	35 864,71	35 864,71
46 500	32 293,15	33 369,04	33 369,04	33 369,04	33 369,04	51 500	34 705,73	35 916,62	35 916,62	35 916,62	35 916,62
46 600	32 341,36	33 419,95	33 419,95	33 419,95	33 419,95	51 600	34 754,94	35 968,54	35 968,54	35 968,54	35 968,54
46 700	32 389,57	33 470,86	33 470,86	33 470,86	33 470,86	51 700	34 804,16	36 020,45	36 020,45	36 020,45	36 020,45
46 800	32 437,78	33 521,77	33 521,77	33 521,77	33 521,77	51 800	34 853,37	36 072,36	36 072,36	36 072,36	36 072,36
46 900	32 486,00	33 572,69	33 572,69	33 572,69	33 572,69	51 900	34 902,58	36 124,27	36 124,27	36 124,27	36 124,27
47 000	32 534,21	33 623,60	33 623,60	33 623,60	33 623,60	52 000	34 951,79	36 176,18	36 176,18	36 176,18	36 176,18
47 100	32 582,42	33 674,51	33 674,51	33 674,51	33 674,51	52 100	35 001,00	36 228,09	36 228,09	36 228,09	36 228,09
47 200	32 630,63	33 725,42	33 725,42	33 725,42	33 725,42	52 200	35 050,21	36 280,00	36 280,00	36 280,00	36 280,00
47 300	32 678,84	33 776,33	33 776,33	33 776,33	33 776,33	52 300	35 099,43	36 331,92	36 331,92	36 331,92	36 331,92
47 400	32 727,05	33 827,24	33 827,24	33 827,24	33 827,24	52 400	35 148,64	36 383,83	36 383,83	36 383,83	36 383,83
47 500	32 775,27	33 878,16	33 878,16	33 878,16	33 878,16	52 500	35 197,85	36 435,74	36 435,74	36 435,74	36 435,74
47 600	32 823,48	33 929,07	33 929,07	33 929,07	33 929,07	52 600	35 247,06	36 487,65	36 487,65	36 487,65	36 487,65
47 700	32 871,69	33 979,98	33 979,98	33 979,98	33 979,98	52 700	35 296,27	36 539,56	36 539,56	36 539,56	36 539,56
47 800	32 919,90	34 030,89	34 030,89	34 030,89	34 030,89	52 800	35 345,48	36 591,47	36 591,47	36 591,47	36 591,47
47 900	32 968,11	34 081,80	34 081,80	34 081,80	34 081,80	52 900	35 394,69	36 643,39	36 643,39	36 643,39	36 643,39
48 000	33 016,32	34 132,71	34 132,71	34 132,71	34 132,71	53 000	35 443,91	36 695,30	36 695,30	36 695,30	36 695,30
48 100	33 064,54	34 183,63	34 183,63	34 183,63	34 183,63	53 100	35 493,12	36 747,21	36 747,21	36 747,21	36 747,21
48 200	33 112,75	34 234,54	34 234,54	34 234,54	34 234,54	53 200	35 542,33	36 799,12	36 799,12	36 799,12	36 799,12
48 300	33 160,96	34 285,45	34 285,45	34 285,45	34 285,45	53 300	35 591,54	36 851,03	36 851,03	36 851,03	36 851,03
48 400	33 209,17	34 336,36	34 336,36	34 336,36	34 336,36	53 400	35 640,75	36 902,94	36 902,94	36 902,94	36 902,94
48 500	33 257,38	34 387,27	34 387,27	34 387,27	34 387,27	53 500	35 689,96	36 954,85	36 954,85	36 954,85	36 954,85
48 600	33 305,59	34 438,18	34 438,18	34 438,18	34 438,18	53 600	35 739,18	37 006,77	37 006,77	37 006,77	37 006,77
48 700	33 353,81	34 489,10	34 489,10	34 489,10	34 489,10	53 700	35 788,39	37 058,68	37 058,68	37 058,68	37 058,68
48 800	33 402,02	34 540,01	34 540,01	34 540,01	34 540,01	53 800	35 837,60	37 110,59	37 110,59	37 110,59	37 110,59
48 900	33 450,23	34 590,92	34 590,92	34 590,92	34 590,92	53 900	35 886,81	37 162,50	37 162,50	37 162,50	37 162,50
49 000	33 498,44	34 641,83	34 641,83	34 641,83	34 641,83	54 000	35 936,02	37 214,41	37 214,41	37 214,41	37 214,41
49 100	33 546,65	34 692,74	34 692,74	34 692,74	34 692,74	54 100	35 985,23	37 266,32	37 266,32	37 266,32	37 266,32
49 200	33 594,86	34 743,65	34 743,65	34 743,65	34 743,65	54 200	36 034,44	37 318,24	37 318,24	37 318,24	37 318,24
49 300	33 643,08	34 794,57	34 794,57	34 794,57	34 794,57	54 300	36 083,66	37 370,15	37 370,15	37 370,15	37 370,15
49 400	33 691,29	34 845,48	34 845,48	34 845,48	34 845,48	54 400	36 132,87	37 422,06	37 422,06	37 422,06	37 422,06
49 500	33 739,50	34 896,39	34 896,39	34 896,39	34 896,39	54 500	36 182,08	37 473,97	37 473,97	37 473,97	37 473,97
49 600	33 787,71	34 947,30	34 947,30	34 947,30	34 947,30	54 600	36 231,29	37 525,88	37 525,88	37 525,88	37 525,88
49 700	33 835,92	34 998,21	34 998,21	34 998,21	34 998,21	54 700	36 280,50	37 577,79	37 577,79	37 577,79	37 577,79
49 800	33 884,13	35 049,12	35 049,12	35 049,12	35 049,12	54 800	36 329,71	37 629,70	37 629,70	37 629,70	37 629,70
49 900	33 932,35	35 100,04	35 100,04	35 100,04	35 100,04	54 900	36 378,93	37 681,62	37 681,62	37 681,62	37 681,62
50 000	33 980,56	35 150,95	35 150,95	35 150,95	35 150,95	55 000	36 428,14	37 733,53	37 733,53	37 733,53	37 733,53

Indemnité de remplacement du revenu ou indemnité payable en vertu de la Loi sur les accidents du travail pour l'année 2017 (90 % du revenu net retenu pour 2017) Célibataire							Indemnité de remplacement du revenu ou indemnité payable en vertu de la Loi sur les accidents du travail pour l'année 2017 (90 % du revenu net retenu pour 2017) Célibataire						
Revenu brut annuel	Travailleur avec 3 personnes majeures à charge						Revenu brut annuel	Travailleur avec 3 personnes majeures à charge					
	Nombre de personnes mineures à charge							Nombre de personnes mineures à charge					
	0	1	2	3	4	et plus	0	1	2	3	4	et plus	
55 100	36 477,35	37 785,44	37 785,44	37 785,44	37 785,44	37 785,44	60 100	39 273,52	40 585,08	40 585,08	40 585,08	40 585,08	
55 200	36 526,56	37 837,35	37 837,35	37 837,35	37 837,35	37 837,35	60 200	39 329,68	40 641,24	40 641,24	40 641,24	40 641,24	
55 300	36 577,71	37 889,26	37 889,26	37 889,26	37 889,26	37 889,26	60 300	39 385,85	40 697,40	40 697,40	40 697,40	40 697,40	
55 400	36 633,87	37 945,42	37 945,42	37 945,42	37 945,42	37 945,42	60 400	39 442,01	40 753,57	40 753,57	40 753,57	40 753,57	
55 500	36 690,03	38 001,59	38 001,59	38 001,59	38 001,59	38 001,59	60 500	39 498,17	40 809,73	40 809,73	40 809,73	40 809,73	
55 600	36 746,20	38 057,75	38 057,75	38 057,75	38 057,75	38 057,75	60 600	39 554,34	40 865,89	40 865,89	40 865,89	40 865,89	
55 700	36 802,36	38 113,91	38 113,91	38 113,91	38 113,91	38 113,91	60 700	39 610,50	40 922,05	40 922,05	40 922,05	40 922,05	
55 800	36 858,52	38 170,08	38 170,08	38 170,08	38 170,08	38 170,08	60 800	39 666,66	40 978,22	40 978,22	40 978,22	40 978,22	
55 900	36 914,68	38 226,24	38 226,24	38 226,24	38 226,24	38 226,24	60 900	39 722,82	41 034,38	41 034,38	41 034,38	41 034,38	
56 000	36 970,85	38 282,40	38 282,40	38 282,40	38 282,40	38 282,40	61 000	39 778,99	41 090,54	41 090,54	41 090,54	41 090,54	
56 100	37 027,01	38 338,56	38 338,56	38 338,56	38 338,56	38 338,56	61 100	39 835,15	41 146,71	41 146,71	41 146,71	41 146,71	
56 200	37 083,17	38 394,73	38 394,73	38 394,73	38 394,73	38 394,73	61 200	39 891,31	41 202,87	41 202,87	41 202,87	41 202,87	
56 300	37 139,33	38 450,89	38 450,89	38 450,89	38 450,89	38 450,89	61 300	39 947,48	41 259,03	41 259,03	41 259,03	41 259,03	
56 400	37 195,50	38 507,05	38 507,05	38 507,05	38 507,05	38 507,05	61 400	40 003,64	41 315,19	41 315,19	41 315,19	41 315,19	
56 500	37 251,66	38 563,22	38 563,22	38 563,22	38 563,22	38 563,22	61 500	40 059,80	41 371,36	41 371,36	41 371,36	41 371,36	
56 600	37 307,82	38 619,38	38 619,38	38 619,38	38 619,38	38 619,38	61 600	40 115,96	41 427,52	41 427,52	41 427,52	41 427,52	
56 700	37 363,99	38 675,54	38 675,54	38 675,54	38 675,54	38 675,54	61 700	40 172,13	41 483,68	41 483,68	41 483,68	41 483,68	
56 800	37 420,15	38 731,70	38 731,70	38 731,70	38 731,70	38 731,70	61 800	40 228,29	41 539,85	41 539,85	41 539,85	41 539,85	
56 900	37 476,31	38 787,87	38 787,87	38 787,87	38 787,87	38 787,87	61 900	40 284,45	41 596,01	41 596,01	41 596,01	41 596,01	
57 000	37 532,47	38 844,03	38 844,03	38 844,03	38 844,03	38 844,03	62 000	40 340,62	41 652,17	41 652,17	41 652,17	41 652,17	
57 100	37 588,64	38 900,19	38 900,19	38 900,19	38 900,19	38 900,19	62 100	40 396,78	41 708,33	41 708,33	41 708,33	41 708,33	
57 200	37 644,80	38 956,36	38 956,36	38 956,36	38 956,36	38 956,36	62 200	40 452,94	41 764,50	41 764,50	41 764,50	41 764,50	
57 300	37 700,96	39 012,52	39 012,52	39 012,52	39 012,52	39 012,52	62 300	40 509,10	41 820,66	41 820,66	41 820,66	41 820,66	
57 400	37 757,13	39 068,68	39 068,68	39 068,68	39 068,68	39 068,68	62 400	40 565,27	41 876,82	41 876,82	41 876,82	41 876,82	
57 500	37 813,29	39 124,84	39 124,84	39 124,84	39 124,84	39 124,84	62 500	40 621,43	41 932,99	41 932,99	41 932,99	41 932,99	
57 600	37 869,45	39 181,01	39 181,01	39 181,01	39 181,01	39 181,01	62 600	40 677,59	41 989,15	41 989,15	41 989,15	41 989,15	
57 700	37 925,61	39 237,17	39 237,17	39 237,17	39 237,17	39 237,17	62 700	40 733,76	42 045,31	42 045,31	42 045,31	42 045,31	
57 800	37 981,78	39 293,33	39 293,33	39 293,33	39 293,33	39 293,33	62 800	40 789,92	42 101,47	42 101,47	42 101,47	42 101,47	
57 900	38 037,94	39 349,50	39 349,50	39 349,50	39 349,50	39 349,50	62 900	40 846,08	42 157,64	42 157,64	42 157,64	42 157,64	
58 000	38 094,10	39 405,66	39 405,66	39 405,66	39 405,66	39 405,66	63 000	40 902,24	42 213,80	42 213,80	42 213,80	42 213,80	
58 100	38 150,27	39 461,82	39 461,82	39 461,82	39 461,82	39 461,82	63 100	40 958,41	42 269,96	42 269,96	42 269,96	42 269,96	
58 200	38 206,43	39 517,98	39 517,98	39 517,98	39 517,98	39 517,98	63 200	41 014,57	42 326,13	42 326,13	42 326,13	42 326,13	
58 300	38 262,59	39 574,15	39 574,15	39 574,15	39 574,15	39 574,15	63 300	41 070,73	42 382,29	42 382,29	42 382,29	42 382,29	
58 400	38 318,75	39 630,31	39 630,31	39 630,31	39 630,31	39 630,31	63 400	41 126,90	42 438,45	42 438,45	42 438,45	42 438,45	
58 500	38 374,92	39 686,47	39 686,47	39 686,47	39 686,47	39 686,47	63 500	41 183,06	42 494,61	42 494,61	42 494,61	42 494,61	
58 600	38 431,08	39 742,64	39 742,64	39 742,64	39 742,64	39 742,64	63 600	41 239,22	42 550,78	42 550,78	42 550,78	42 550,78	
58 700	38 487,24	39 798,80	39 798,80	39 798,80	39 798,80	39 798,80	63 700	41 295,38	42 606,94	42 606,94	42 606,94	42 606,94	
58 800	38 543,41	39 854,96	39 854,96	39 854,96	39 854,96	39 854,96	63 800	41 351,55	42 663,10	42 663,10	42 663,10	42 663,10	
58 900	38 599,57	39 911,12	39 911,12	39 911,12	39 911,12	39 911,12	63 900	41 407,71	42 719,26	42 719,26	42 719,26	42 719,26	
59 000	38 655,73	39 967,29	39 967,29	39 967,29	39 967,29	39 967,29	64 000	41 463,87	42 775,43	42 775,43	42 775,43	42 775,43	
59 100	38 711,89	40 023,45	40 023,45	40 023,45	40 023,45	40 023,45	64 100	41 520,04	42 831,59	42 831,59	42 831,59	42 831,59	
59 200	38 768,06	40 079,61	40 079,61	40 079,61	40 079,61	40 079,61	64 200	41 576,20	42 887,75	42 887,75	42 887,75	42 887,75	
59 300	38 824,22	40 135,77	40 135,77	40 135,77	40 135,77	40 135,77	64 300	41 632,36	42 943,92	42 943,92	42 943,92	42 943,92	
59 400	38 880,38	40 191,94	40 191,94	40 191,94	40 191,94	40 191,94	64 400	41 688,52	43 000,08	43 000,08	43 000,08	43 000,08	
59 500	38 936,55	40 248,10	40 248,10	40 248,10	40 248,10	40 248,10	64 500	41 744,69	43 056,24	43 056,24	43 056,24	43 056,24	
59 600	38 992,71	40 304,26	40 304,26	40 304,26	40 304,26	40 304,26	64 600	41 800,85	43 112,40	43 112,40	43 112,40	43 112,40	
59 700	39 048,87	40 360,43	40 360,43	40 360,43	40 360,43	40 360,43	64 700	41 857,01	43 168,57	43 168,57	43 168,57	43 168,57	
59 800	39 105,03	40 416,59	40 416,59	40 416,59	40 416,59	40 416,59	64 800	41 913,17	43 224,73	43 224,73	43 224,73	43 224,73	
59 900	39 161,20	40 472,75	40 472,75	40 472,75	40 472,75	40 472,75	64 900	41 969,34	43 280,89	43 280,89	43 280,89	43 280,89	
60 000	39 217,36	40 528,91	40 528,91	40 528,91	40 528,91	40 528,91	65 000	42 025,50	43 337,06	43 337,06	43 337,06	43 337,06	

Indemnité de remplacement du revenu ou indemnité payable en vertu de la Loi sur les accidents du travail pour l'année 2017 (90 % du revenu net retenu pour 2017) Célibataire						Indemnité de remplacement du revenu ou indemnité payable en vertu de la Loi sur les accidents du travail pour l'année 2017 (90 % du revenu net retenu pour 2017) Célibataire					
Revenu brut annuel	Travailleur avec 3 personnes majeures à charge Nombre de personnes mineures à charge					Revenu brut annuel	Travailleur avec 3 personnes majeures à charge Nombre de personnes mineures à charge				
	0	1	2	3	4 et plus		0	1	2	3	4 et plus
65 100	42 081,66	43 393,22	43 393,22	43 393,22	43 393,22	70 100	44 889,80	46 201,36	46 201,36	46 201,36	46 201,36
65 200	42 137,83	43 449,38	43 449,38	43 449,38	43 449,38	70 200	44 945,97	46 257,52	46 257,52	46 257,52	46 257,52
65 300	42 193,99	43 505,54	43 505,54	43 505,54	43 505,54	70 300	45 002,13	46 313,69	46 313,69	46 313,69	46 313,69
65 400	42 250,15	43 561,71	43 561,71	43 561,71	43 561,71	70 400	45 058,29	46 369,85	46 369,85	46 369,85	46 369,85
65 500	42 306,31	43 617,87	43 617,87	43 617,87	43 617,87	70 500	45 114,46	46 426,01	46 426,01	46 426,01	46 426,01
65 600	42 362,48	43 674,03	43 674,03	43 674,03	43 674,03	70 600	45 170,62	46 482,17	46 482,17	46 482,17	46 482,17
65 700	42 418,64	43 730,20	43 730,20	43 730,20	43 730,20	70 700	45 226,78	46 538,34	46 538,34	46 538,34	46 538,34
65 800	42 474,80	43 786,36	43 786,36	43 786,36	43 786,36	70 800	45 282,94	46 594,50	46 594,50	46 594,50	46 594,50
65 900	42 530,97	43 842,52	43 842,52	43 842,52	43 842,52	70 900	45 339,11	46 650,66	46 650,66	46 650,66	46 650,66
66 000	42 587,13	43 898,68	43 898,68	43 898,68	43 898,68	71 000	45 395,27	46 706,83	46 706,83	46 706,83	46 706,83
66 100	42 643,29	43 954,85	43 954,85	43 954,85	43 954,85	71 100	45 451,43	46 762,99	46 762,99	46 762,99	46 762,99
66 200	42 699,45	44 011,01	44 011,01	44 011,01	44 011,01	71 200	45 507,60	46 819,15	46 819,15	46 819,15	46 819,15
66 300	42 755,62	44 067,17	44 067,17	44 067,17	44 067,17	71 300	45 563,76	46 875,31	46 875,31	46 875,31	46 875,31
66 400	42 811,78	44 123,34	44 123,34	44 123,34	44 123,34	71 400	45 619,92	46 931,48	46 931,48	46 931,48	46 931,48
66 500	42 867,94	44 179,50	44 179,50	44 179,50	44 179,50	71 500	45 676,08	46 987,64	46 987,64	46 987,64	46 987,64
66 600	42 924,11	44 235,66	44 235,66	44 235,66	44 235,66	71 600	45 732,25	47 043,80	47 043,80	47 043,80	47 043,80
66 700	42 980,27	44 291,82	44 291,82	44 291,82	44 291,82	71 700	45 788,41	47 099,97	47 099,97	47 099,97	47 099,97
66 800	43 036,43	44 347,99	44 347,99	44 347,99	44 347,99	71 800	45 844,57	47 156,13	47 156,13	47 156,13	47 156,13
66 900	43 092,59	44 404,15	44 404,15	44 404,15	44 404,15	71 900	45 900,74	47 212,29	47 212,29	47 212,29	47 212,29
67 000	43 148,76	44 460,31	44 460,31	44 460,31	44 460,31	72 000	45 956,90	47 268,45	47 268,45	47 268,45	47 268,45
67 100	43 204,92	44 516,48	44 516,48	44 516,48	44 516,48	72 100	46 013,06	47 324,62	47 324,62	47 324,62	47 324,62
67 200	43 261,08	44 572,64	44 572,64	44 572,64	44 572,64	72 200	46 069,22	47 380,78	47 380,78	47 380,78	47 380,78
67 300	43 317,25	44 628,80	44 628,80	44 628,80	44 628,80	72 300	46 125,39	47 436,94	47 436,94	47 436,94	47 436,94
67 400	43 373,41	44 684,96	44 684,96	44 684,96	44 684,96	72 400	46 181,55	47 493,10	47 493,10	47 493,10	47 493,10
67 500	43 429,57	44 741,13	44 741,13	44 741,13	44 741,13	72 500	46 237,71	47 549,27	47 549,27	47 549,27	47 549,27
67 600	43 485,73	44 797,29	44 797,29	44 797,29	44 797,29						
67 700	43 541,90	44 853,45	44 853,45	44 853,45	44 853,45						
67 800	43 598,06	44 909,61	44 909,61	44 909,61	44 909,61						
67 900	43 654,22	44 965,78	44 965,78	44 965,78	44 965,78						
68 000	43 710,39	45 021,94	45 021,94	45 021,94	45 021,94						
68 100	43 766,55	45 078,10	45 078,10	45 078,10	45 078,10						
68 200	43 822,71	45 134,27	45 134,27	45 134,27	45 134,27						
68 300	43 878,87	45 190,43	45 190,43	45 190,43	45 190,43						
68 400	43 935,04	45 246,59	45 246,59	45 246,59	45 246,59						
68 500	43 991,20	45 302,75	45 302,75	45 302,75	45 302,75						
68 600	44 047,36	45 358,92	45 358,92	45 358,92	45 358,92						
68 700	44 103,52	45 415,08	45 415,08	45 415,08	45 415,08						
68 800	44 159,69	45 471,24	45 471,24	45 471,24	45 471,24						
68 900	44 215,85	45 527,41	45 527,41	45 527,41	45 527,41						
69 000	44 272,01	45 583,57	45 583,57	45 583,57	45 583,57						
69 100	44 328,18	45 639,73	45 639,73	45 639,73	45 639,73						
69 200	44 384,34	45 695,89	45 695,89	45 695,89	45 695,89						
69 300	44 440,50	45 752,06	45 752,06	45 752,06	45 752,06						
69 400	44 496,66	45 808,22	45 808,22	45 808,22	45 808,22						
69 500	44 552,83	45 864,38	45 864,38	45 864,38	45 864,38						
69 600	44 608,99	45 920,55	45 920,55	45 920,55	45 920,55						
69 700	44 665,15	45 976,71	45 976,71	45 976,71	45 976,71						
69 800	44 721,32	46 032,87	46 032,87	46 032,87	46 032,87						
69 900	44 777,48	46 089,03	46 089,03	46 089,03	46 089,03						
70 000	44 833,64	46 145,20	46 145,20	46 145,20	46 145,20						

Indemnité de remplacement du revenu ou indemnité payable en vertu de la Loi sur les accidents du travail pour l'année 2017 (90 % du revenu net retenu pour 2017) Célibataire						Indemnité de remplacement du revenu ou indemnité payable en vertu de la Loi sur les accidents du travail pour l'année 2017 (90 % du revenu net retenu pour 2017) Célibataire					
Revenu brut annuel	Travailleur avec 4 personnes majeures à charge et plus Nombre de personnes mineures à charge					Revenu brut annuel	Travailleur avec 4 personnes majeures à charge et plus Nombre de personnes mineures à charge				
	0	1	2	3	4 et plus		0	1	2	3	4 et plus
100	88,36	88,36	88,36	88,36	88,36	5 100	4 428,79	4 428,79	4 428,79	4 428,79	4 428,79
200	176,73	176,73	176,73	176,73	176,73	5 200	4 512,30	4 512,30	4 512,30	4 512,30	4 512,30
300	265,09	265,09	265,09	265,09	265,09	5 300	4 595,80	4 595,80	4 595,80	4 595,80	4 595,80
400	353,46	353,46	353,46	353,46	353,46	5 400	4 679,31	4 679,31	4 679,31	4 679,31	4 679,31
500	441,82	441,82	441,82	441,82	441,82	5 500	4 762,81	4 762,81	4 762,81	4 762,81	4 762,81
600	530,18	530,18	530,18	530,18	530,18	5 600	4 846,31	4 846,31	4 846,31	4 846,31	4 846,31
700	618,55	618,55	618,55	618,55	618,55	5 700	4 929,82	4 929,82	4 929,82	4 929,82	4 929,82
800	706,91	706,91	706,91	706,91	706,91	5 800	5 013,32	5 013,32	5 013,32	5 013,32	5 013,32
900	795,27	795,27	795,27	795,27	795,27	5 900	5 096,82	5 096,82	5 096,82	5 096,82	5 096,82
1 000	883,64	883,64	883,64	883,64	883,64	6 000	5 180,33	5 180,33	5 180,33	5 180,33	5 180,33
1 100	972,00	972,00	972,00	972,00	972,00	6 100	5 263,83	5 263,83	5 263,83	5 263,83	5 263,83
1 200	1 060,37	1 060,37	1 060,37	1 060,37	1 060,37	6 200	5 347,34	5 347,34	5 347,34	5 347,34	5 347,34
1 300	1 148,73	1 148,73	1 148,73	1 148,73	1 148,73	6 300	5 430,84	5 430,84	5 430,84	5 430,84	5 430,84
1 400	1 237,09	1 237,09	1 237,09	1 237,09	1 237,09	6 400	5 514,34	5 514,34	5 514,34	5 514,34	5 514,34
1 500	1 325,46	1 325,46	1 325,46	1 325,46	1 325,46	6 500	5 597,85	5 597,85	5 597,85	5 597,85	5 597,85
1 600	1 413,82	1 413,82	1 413,82	1 413,82	1 413,82	6 600	5 681,35	5 681,35	5 681,35	5 681,35	5 681,35
1 700	1 502,18	1 502,18	1 502,18	1 502,18	1 502,18	6 700	5 764,85	5 764,85	5 764,85	5 764,85	5 764,85
1 800	1 590,55	1 590,55	1 590,55	1 590,55	1 590,55	6 800	5 848,36	5 848,36	5 848,36	5 848,36	5 848,36
1 900	1 678,91	1 678,91	1 678,91	1 678,91	1 678,91	6 900	5 931,86	5 931,86	5 931,86	5 931,86	5 931,86
2 000	1 767,28	1 767,28	1 767,28	1 767,28	1 767,28	7 000	6 015,37	6 015,37	6 015,37	6 015,37	6 015,37
2 100	1 855,64	1 855,64	1 855,64	1 855,64	1 855,64	7 100	6 098,87	6 098,87	6 098,87	6 098,87	6 098,87
2 200	1 944,00	1 944,00	1 944,00	1 944,00	1 944,00	7 200	6 182,37	6 182,37	6 182,37	6 182,37	6 182,37
2 300	2 032,37	2 032,37	2 032,37	2 032,37	2 032,37	7 300	6 265,88	6 265,88	6 265,88	6 265,88	6 265,88
2 400	2 120,73	2 120,73	2 120,73	2 120,73	2 120,73	7 400	6 349,38	6 349,38	6 349,38	6 349,38	6 349,38
2 500	2 209,10	2 209,10	2 209,10	2 209,10	2 209,10	7 500	6 432,89	6 432,89	6 432,89	6 432,89	6 432,89
2 600	2 297,46	2 297,46	2 297,46	2 297,46	2 297,46	7 600	6 516,39	6 516,39	6 516,39	6 516,39	6 516,39
2 700	2 385,82	2 385,82	2 385,82	2 385,82	2 385,82	7 700	6 599,89	6 599,89	6 599,89	6 599,89	6 599,89
2 800	2 474,19	2 474,19	2 474,19	2 474,19	2 474,19	7 800	6 683,40	6 683,40	6 683,40	6 683,40	6 683,40
2 900	2 562,55	2 562,55	2 562,55	2 562,55	2 562,55	7 900	6 766,90	6 766,90	6 766,90	6 766,90	6 766,90
3 000	2 650,91	2 650,91	2 650,91	2 650,91	2 650,91	8 000	6 850,40	6 850,40	6 850,40	6 850,40	6 850,40
3 100	2 739,28	2 739,28	2 739,28	2 739,28	2 739,28	8 100	6 933,91	6 933,91	6 933,91	6 933,91	6 933,91
3 200	2 827,64	2 827,64	2 827,64	2 827,64	2 827,64	8 200	7 017,41	7 017,41	7 017,41	7 017,41	7 017,41
3 300	2 916,01	2 916,01	2 916,01	2 916,01	2 916,01	8 300	7 100,92	7 100,92	7 100,92	7 100,92	7 100,92
3 400	3 004,37	3 004,37	3 004,37	3 004,37	3 004,37	8 400	7 184,42	7 184,42	7 184,42	7 184,42	7 184,42
3 500	3 092,73	3 092,73	3 092,73	3 092,73	3 092,73	8 500	7 267,92	7 267,92	7 267,92	7 267,92	7 267,92
3 600	3 176,24	3 176,24	3 176,24	3 176,24	3 176,24	8 600	7 351,43	7 351,43	7 351,43	7 351,43	7 351,43
3 700	3 259,74	3 259,74	3 259,74	3 259,74	3 259,74	8 700	7 434,93	7 434,93	7 434,93	7 434,93	7 434,93
3 800	3 343,24	3 343,24	3 343,24	3 343,24	3 343,24	8 800	7 518,43	7 518,43	7 518,43	7 518,43	7 518,43
3 900	3 426,75	3 426,75	3 426,75	3 426,75	3 426,75	8 900	7 601,94	7 601,94	7 601,94	7 601,94	7 601,94
4 000	3 510,25	3 510,25	3 510,25	3 510,25	3 510,25	9 000	7 685,44	7 685,44	7 685,44	7 685,44	7 685,44
4 100	3 593,76	3 593,76	3 593,76	3 593,76	3 593,76	9 100	7 768,95	7 768,95	7 768,95	7 768,95	7 768,95
4 200	3 677,26	3 677,26	3 677,26	3 677,26	3 677,26	9 200	7 852,45	7 852,45	7 852,45	7 852,45	7 852,45
4 300	3 760,76	3 760,76	3 760,76	3 760,76	3 760,76	9 300	7 935,95	7 935,95	7 935,95	7 935,95	7 935,95
4 400	3 844,27	3 844,27	3 844,27	3 844,27	3 844,27	9 400	8 019,46	8 019,46	8 019,46	8 019,46	8 019,46
4 500	3 927,77	3 927,77	3 927,77	3 927,77	3 927,77	9 500	8 102,96	8 102,96	8 102,96	8 102,96	8 102,96
4 600	4 011,27	4 011,27	4 011,27	4 011,27	4 011,27	9 600	8 186,46	8 186,46	8 186,46	8 186,46	8 186,46
4 700	4 094,78	4 094,78	4 094,78	4 094,78	4 094,78	9 700	8 269,97	8 269,97	8 269,97	8 269,97	8 269,97
4 800	4 178,28	4 178,28	4 178,28	4 178,28	4 178,28	9 800	8 353,47	8 353,47	8 353,47	8 353,47	8 353,47
4 900	4 261,79	4 261,79	4 261,79	4 261,79	4 261,79	9 900	8 436,98	8 436,98	8 436,98	8 436,98	8 436,98
5 000	4 345,29	4 345,29	4 345,29	4 345,29	4 345,29	10 000	8 520,48	8 520,48	8 520,48	8 520,48	8 520,48

<b>Indemnité de remplacement du revenu ou indemnité payable en vertu de la Loi sur les accidents du travail pour l'année 2017 (90 % du revenu net retenu pour 2017) Célibataire</b>						<b>Indemnité de remplacement du revenu ou indemnité payable en vertu de la Loi sur les accidents du travail pour l'année 2017 (90 % du revenu net retenu pour 2017) Célibataire</b>					
<b>Revenu brut annuel</b>	<b>Travailleur avec 4 personnes majeures à charge et plus</b>					<b>Revenu brut annuel</b>	<b>Travailleur avec 4 personnes majeures à charge et plus</b>				
	<b>Nombre de personnes mineures à charge</b>						<b>Nombre de personnes mineures à charge</b>				
	<b>0</b>	<b>1</b>	<b>2</b>	<b>3</b>	<b>4 et plus</b>		<b>0</b>	<b>1</b>	<b>2</b>	<b>3</b>	<b>4 et plus</b>
10 100	8 603,98	8 603,98	8 603,98	8 603,98	8 603,98	15 100	12 622,93	12 779,17	12 779,17	12 779,17	12 779,17
10 200	8 687,49	8 687,49	8 687,49	8 687,49	8 687,49	15 200	12 695,97	12 862,68	12 862,68	12 862,68	12 862,68
10 300	8 770,99	8 770,99	8 770,99	8 770,99	8 770,99	15 300	12 769,02	12 946,18	12 946,18	12 946,18	12 946,18
10 400	8 854,50	8 854,50	8 854,50	8 854,50	8 854,50	15 400	12 842,06	13 029,69	13 029,69	13 029,69	13 029,69
10 500	8 938,00	8 938,00	8 938,00	8 938,00	8 938,00	15 500	12 915,11	13 113,19	13 113,19	13 113,19	13 113,19
10 600	9 021,50	9 021,50	9 021,50	9 021,50	9 021,50	15 600	12 988,15	13 196,69	13 196,69	13 196,69	13 196,69
10 700	9 105,01	9 105,01	9 105,01	9 105,01	9 105,01	15 700	13 061,20	13 280,20	13 280,20	13 280,20	13 280,20
10 800	9 188,51	9 188,51	9 188,51	9 188,51	9 188,51	15 800	13 134,24	13 363,70	13 363,70	13 363,70	13 363,70
10 900	9 272,01	9 272,01	9 272,01	9 272,01	9 272,01	15 900	13 207,29	13 447,20	13 447,20	13 447,20	13 447,20
11 000	9 355,52	9 355,52	9 355,52	9 355,52	9 355,52	16 000	13 280,33	13 530,71	13 530,71	13 530,71	13 530,71
11 100	9 439,02	9 439,02	9 439,02	9 439,02	9 439,02	16 100	13 353,38	13 614,21	13 614,21	13 614,21	13 614,21
11 200	9 522,53	9 522,53	9 522,53	9 522,53	9 522,53	16 200	13 426,42	13 697,72	13 697,72	13 697,72	13 697,72
11 300	9 606,03	9 606,03	9 606,03	9 606,03	9 606,03	16 300	13 499,47	13 781,22	13 781,22	13 781,22	13 781,22
11 400	9 689,53	9 689,53	9 689,53	9 689,53	9 689,53	16 400	13 572,51	13 864,72	13 864,72	13 864,72	13 864,72
11 500	9 773,04	9 773,04	9 773,04	9 773,04	9 773,04	16 500	13 645,56	13 948,23	13 948,23	13 948,23	13 948,23
11 600	9 856,54	9 856,54	9 856,54	9 856,54	9 856,54	16 600	13 718,60	14 031,73	14 031,73	14 031,73	14 031,73
11 700	9 940,04	9 940,04	9 940,04	9 940,04	9 940,04	16 700	13 791,65	14 115,23	14 115,23	14 115,23	14 115,23
11 800	10 023,55	10 023,55	10 023,55	10 023,55	10 023,55	16 800	13 864,69	14 198,74	14 198,74	14 198,74	14 198,74
11 900	10 107,05	10 107,05	10 107,05	10 107,05	10 107,05	16 900	13 937,74	14 282,24	14 282,24	14 282,24	14 282,24
12 000	10 190,56	10 190,56	10 190,56	10 190,56	10 190,56	17 000	14 010,78	14 365,75	14 365,75	14 365,75	14 365,75
12 100	10 274,06	10 274,06	10 274,06	10 274,06	10 274,06	17 100	14 083,83	14 449,25	14 449,25	14 449,25	14 449,25
12 200	10 357,56	10 357,56	10 357,56	10 357,56	10 357,56	17 200	14 156,87	14 532,75	14 532,75	14 532,75	14 532,75
12 300	10 441,07	10 441,07	10 441,07	10 441,07	10 441,07	17 300	14 229,92	14 616,26	14 616,26	14 616,26	14 616,26
12 400	10 524,57	10 524,57	10 524,57	10 524,57	10 524,57	17 400	14 302,96	14 699,76	14 699,76	14 699,76	14 699,76
12 500	10 608,08	10 608,08	10 608,08	10 608,08	10 608,08	17 500	14 376,01	14 783,27	14 783,27	14 783,27	14 783,27
12 600	10 691,58	10 691,58	10 691,58	10 691,58	10 691,58	17 600	14 449,05	14 866,77	14 866,77	14 866,77	14 866,77
12 700	10 775,08	10 775,08	10 775,08	10 775,08	10 775,08	17 700	14 522,10	14 950,27	14 950,27	14 950,27	14 950,27
12 800	10 858,59	10 858,59	10 858,59	10 858,59	10 858,59	17 800	14 595,14	15 033,78	15 033,78	15 033,78	15 033,78
12 900	10 942,09	10 942,09	10 942,09	10 942,09	10 942,09	17 900	14 668,19	15 117,28	15 117,28	15 117,28	15 117,28
13 000	11 025,59	11 025,59	11 025,59	11 025,59	11 025,59	18 000	14 741,23	15 200,78	15 200,78	15 200,78	15 200,78
13 100	11 109,10	11 109,10	11 109,10	11 109,10	11 109,10	18 100	14 814,28	15 284,29	15 284,29	15 284,29	15 284,29
13 200	11 192,60	11 192,60	11 192,60	11 192,60	11 192,60	18 200	14 887,32	15 367,79	15 367,79	15 367,79	15 367,79
13 300	11 276,11	11 276,11	11 276,11	11 276,11	11 276,11	18 300	14 960,37	15 451,30	15 451,30	15 451,30	15 451,30
13 400	11 359,61	11 359,61	11 359,61	11 359,61	11 359,61	18 400	15 033,41	15 534,80	15 534,80	15 534,80	15 534,80
13 500	11 443,11	11 443,11	11 443,11	11 443,11	11 443,11	18 500	15 106,46	15 618,30	15 618,30	15 618,30	15 618,30
13 600	11 526,62	11 526,62	11 526,62	11 526,62	11 526,62	18 600	15 179,50	15 701,81	15 701,81	15 701,81	15 701,81
13 700	11 600,30	11 610,12	11 610,12	11 610,12	11 610,12	18 700	15 252,55	15 785,31	15 785,31	15 785,31	15 785,31
13 800	11 673,34	11 693,62	11 693,62	11 693,62	11 693,62	18 800	15 325,59	15 868,81	15 868,81	15 868,81	15 868,81
13 900	11 746,39	11 777,13	11 777,13	11 777,13	11 777,13	18 900	15 398,64	15 952,32	15 952,32	15 952,32	15 952,32
14 000	11 819,43	11 860,63	11 860,63	11 860,63	11 860,63	19 000	15 471,68	16 035,82	16 035,82	16 035,82	16 035,82
14 100	11 892,48	11 944,14	11 944,14	11 944,14	11 944,14	19 100	15 544,73	16 119,33	16 119,33	16 119,33	16 119,33
14 200	11 965,52	12 027,64	12 027,64	12 027,64	12 027,64	19 200	15 617,77	16 202,83	16 202,83	16 202,83	16 202,83
14 300	12 038,57	12 111,14	12 111,14	12 111,14	12 111,14	19 300	15 690,82	16 286,33	16 286,33	16 286,33	16 286,33
14 400	12 111,61	12 194,65	12 194,65	12 194,65	12 194,65	19 400	15 763,86	16 369,84	16 369,84	16 369,84	16 369,84
14 500	12 184,66	12 278,15	12 278,15	12 278,15	12 278,15	19 500	15 836,91	16 453,34	16 453,34	16 453,34	16 453,34
14 600	12 257,70	12 361,65	12 361,65	12 361,65	12 361,65	19 600	15 909,95	16 536,84	16 536,84	16 536,84	16 536,84
14 700	12 330,75	12 445,16	12 445,16	12 445,16	12 445,16	19 700	15 983,00	16 620,35	16 620,35	16 620,35	16 620,35
14 800	12 403,79	12 528,66	12 528,66	12 528,66	12 528,66	19 800	16 056,04	16 703,85	16 703,85	16 703,85	16 703,85
14 900	12 476,84	12 612,17	12 612,17	12 612,17	12 612,17	19 900	16 129,09	16 787,36	16 787,36	16 787,36	16 787,36
15 000	12 549,88	12 695,67	12 695,67	12 695,67	12 695,67	20 000	16 202,13	16 870,86	16 870,86	16 870,86	16 870,86

**Indemnité de remplacement du revenu ou indemnité  
payable en vertu de la Loi sur les accidents du travail  
pour l'année 2017  
(90 % du revenu net retenu pour 2017)  
Célibataire**

Revenu brut annuel	Travailleur avec 4 personnes majeures à charge et plus Nombre de personnes mineures à charge				
	0	1	2	3	4 et plus
20 100	16 275,18	16 954,36	16 954,36	16 954,36	16 954,36
20 200	16 348,22	17 037,87	17 037,87	17 037,87	17 037,87
20 300	16 421,27	17 121,37	17 121,37	17 121,37	17 121,37
20 400	16 494,31	17 204,88	17 204,88	17 204,88	17 204,88
20 500	16 567,35	17 288,38	17 288,38	17 288,38	17 288,38
20 600	16 640,40	17 371,88	17 371,88	17 371,88	17 371,88
20 700	16 713,44	17 455,39	17 455,39	17 455,39	17 455,39
20 800	16 786,49	17 538,89	17 538,89	17 538,89	17 538,89
20 900	16 859,53	17 622,39	17 622,39	17 622,39	17 622,39
21 000	16 932,58	17 705,90	17 705,90	17 705,90	17 705,90
21 100	17 005,62	17 789,40	17 789,40	17 789,40	17 789,40
21 200	17 078,67	17 872,91	17 872,91	17 872,91	17 872,91
21 300	17 151,71	17 956,41	17 956,41	17 956,41	17 956,41
21 400	17 224,76	18 039,91	18 039,91	18 039,91	18 039,91
21 500	17 297,80	18 123,42	18 123,42	18 123,42	18 123,42
21 600	17 370,85	18 206,92	18 206,92	18 206,92	18 206,92
21 700	17 443,89	18 290,42	18 290,42	18 290,42	18 290,42
21 800	17 516,94	18 373,93	18 373,93	18 373,93	18 373,93
21 900	17 589,98	18 457,43	18 457,43	18 457,43	18 457,43
22 000	17 663,03	18 540,94	18 540,94	18 540,94	18 540,94
22 100	17 736,07	18 624,44	18 624,44	18 624,44	18 624,44
22 200	17 809,12	18 707,94	18 707,94	18 707,94	18 707,94
22 300	17 882,16	18 791,45	18 791,45	18 791,45	18 791,45
22 400	17 955,21	18 874,95	18 874,95	18 874,95	18 874,95
22 500	18 028,25	18 958,46	18 958,46	18 958,46	18 958,46
22 600	18 101,30	19 041,96	19 041,96	19 041,96	19 041,96
22 700	18 174,34	19 125,46	19 125,46	19 125,46	19 125,46
22 800	18 247,39	19 208,97	19 208,97	19 208,97	19 208,97
22 900	18 320,43	19 292,47	19 292,47	19 292,47	19 292,47
23 000	18 393,48	19 375,97	19 375,97	19 375,97	19 375,97
23 100	18 466,52	19 459,48	19 459,48	19 459,48	19 459,48
23 200	18 539,57	19 542,98	19 542,98	19 542,98	19 542,98
23 300	18 612,61	19 626,49	19 626,49	19 626,49	19 626,49
23 400	18 685,66	19 709,99	19 709,99	19 709,99	19 709,99
23 500	18 758,70	19 793,49	19 793,49	19 793,49	19 793,49
23 600	18 831,75	19 877,00	19 877,00	19 877,00	19 877,00
23 700	18 904,79	19 960,50	19 960,50	19 960,50	19 960,50
23 800	18 977,84	20 044,00	20 044,00	20 044,00	20 044,00
23 900	19 050,88	20 127,51	20 127,51	20 127,51	20 127,51
24 000	19 123,93	20 211,01	20 211,01	20 211,01	20 211,01
24 100	19 196,97	20 294,52	20 294,52	20 294,52	20 294,52
24 200	19 270,02	20 378,02	20 378,02	20 378,02	20 378,02
24 300	19 343,06	20 461,52	20 461,52	20 461,52	20 461,52
24 400	19 416,11	20 545,03	20 545,03	20 545,03	20 545,03
24 500	19 489,15	20 628,53	20 628,53	20 628,53	20 628,53
24 600	19 562,20	20 712,03	20 712,03	20 712,03	20 712,03
24 700	19 635,24	20 795,54	20 795,54	20 795,54	20 795,54
24 800	19 708,29	20 879,04	20 879,04	20 879,04	20 879,04
24 900	19 781,33	20 962,55	20 962,55	20 962,55	20 962,55
25 000	19 854,38	21 046,05	21 046,05	21 046,05	21 046,05

**Indemnité de remplacement du revenu ou indemnité  
payable en vertu de la Loi sur les accidents du travail  
pour l'année 2017  
(90 % du revenu net retenu pour 2017)  
Célibataire**

Revenu brut annuel	Travailleur avec 4 personnes majeures à charge et plus Nombre de personnes mineures à charge			
	0	1	2	3 et plus
25 100	19 927,42	21 129,55	21 129,55	21 129,55
25 200	20 000,47	21 213,06	21 213,06	21 213,06
25 300	20 073,51	21 296,56	21 296,56	21 296,56
25 400	20 146,56	21 380,07	21 380,07	21 380,07
25 500	20 219,60	21 463,57	21 463,57	21 463,57
25 600	20 292,65	21 547,07	21 547,07	21 547,07
25 700	20 365,69	21 630,58	21 630,58	21 630,58
25 800	20 438,74	21 714,08	21 714,08	21 714,08
25 900	20 511,78	21 797,58	21 797,58	21 797,58
26 000	20 584,83	21 881,09	21 881,09	21 881,09
26 100	20 657,87	21 964,59	21 964,59	21 964,59
26 200	20 730,92	22 048,09	22 048,09	22 048,09
26 300	20 803,96	22 131,59	22 131,59	22 131,59
26 400	20 877,01	22 215,09	22 215,09	22 215,09
26 500	20 950,05	22 298,59	22 298,59	22 298,59
26 600	21 023,10	22 382,09	22 382,09	22 382,09
26 700	21 096,14	22 465,59	22 465,59	22 465,59
26 800	21 169,19	22 549,09	22 549,09	22 549,09
26 900	21 242,23	22 632,59	22 632,59	22 632,59
27 000	21 315,28	22 716,09	22 716,09	22 716,09
27 100	21 388,32	22 799,59	22 799,59	22 799,59
27 200	21 461,37	22 883,09	22 883,09	22 883,09
27 300	21 534,41	22 966,59	22 966,59	22 966,59
27 400	21 607,46	23 050,09	23 050,09	23 050,09
27 500	21 680,50	23 133,59	23 133,59	23 133,59
27 600	21 753,55	23 217,09	23 217,09	23 217,09
27 700	21 826,59	23 300,59	23 300,59	23 300,59
27 800	21 899,64	23 384,09	23 384,09	23 384,09
27 900	21 972,68	23 467,59	23 467,59	23 467,59
28 000	22 045,73	23 551,09	23 551,09	23 551,09
28 100	22 118,77	23 634,59	23 634,59	23 634,59
28 200	22 191,82	23 718,09	23 718,09	23 718,09
28 300	22 264,86	23 801,59	23 801,59	23 801,59
28 400	22 337,91	23 885,09	23 885,09	23 885,09
28 500	22 410,95	23 968,59	23 968,59	23 968,59
28 600	22 484,00	24 052,09	24 052,09	24 052,09
28 700	22 557,04	24 135,59	24 135,59	24 135,59
28 800	22 630,09	24 219,09	24 219,09	24 219,09
28 900	22 703,13	24 302,59	24 302,59	24 302,59
29 000	22 776,18	24 386,09	24 386,09	24 386,09
29 100	22 849,22	24 469,59	24 469,59	24 469,59
29 200	22 922,27	24 553,09	24 553,09	24 553,09
29 300	22 995,31	24 636,59	24 636,59	24 636,59
29 400	23 068,36	24 720,09	24 720,09	24 720,09
29 500	23 141,40	24 803,59	24 803,59	24 803,59
29 600	23 214,45	24 887,09	24 887,09	24 887,09
29 700	23 287,49	24 970,59	24 970,59	24 970,59
29 800	23 360,54	25 054,09	25 054,09	25 054,09
29 900	23 433,58	25 137,59	25 137,59	25 137,59
30 000	23 506,63	25 221,09	25 221,09	25 221,09

Indemnité de remplacement du revenu ou indemnité payable en vertu de la Loi sur les accidents du travail pour l'année 2017 (90 % du revenu net retenu pour 2017) Célibataire						Indemnité de remplacement du revenu ou indemnité payable en vertu de la Loi sur les accidents du travail pour l'année 2017 (90 % du revenu net retenu pour 2017) Célibataire					
Revenu brut annuel	Travailleur avec 4 personnes majeures à charge et plus Nombre de personnes mineures à charge					Revenu brut annuel	Travailleur avec 4 personnes majeures à charge et plus Nombre de personnes mineures à charge				
	0	1	2	3	4 et plus		0	1	2	3	4 et plus
30 100	23 460,33	24 468,59	24 468,59	24 468,59	24 468,59	35 100	26 387,04	27 395,30	27 395,30	27 395,30	27 395,30
30 200	23 518,98	24 527,23	24 527,23	24 527,23	24 527,23	35 200	26 442,99	27 451,24	27 451,24	27 451,24	27 451,24
30 300	23 577,62	24 585,88	24 585,88	24 585,88	24 585,88	35 300	26 498,93	27 507,19	27 507,19	27 507,19	27 507,19
30 400	23 636,26	24 644,52	24 644,52	24 644,52	24 644,52	35 400	26 554,88	27 563,13	27 563,13	27 563,13	27 563,13
30 500	23 694,91	24 703,17	24 703,17	24 703,17	24 703,17	35 500	26 610,82	27 619,08	27 619,08	27 619,08	27 619,08
30 600	23 753,55	24 761,81	24 761,81	24 761,81	24 761,81	35 600	26 666,77	27 675,02	27 675,02	27 675,02	27 675,02
30 700	23 812,20	24 820,46	24 820,46	24 820,46	24 820,46	35 700	26 722,71	27 730,97	27 730,97	27 730,97	27 730,97
30 800	23 870,84	24 879,10	24 879,10	24 879,10	24 879,10	35 800	26 778,66	27 786,91	27 786,91	27 786,91	27 786,91
30 900	23 929,49	24 937,75	24 937,75	24 937,75	24 937,75	35 900	26 834,60	27 842,86	27 842,86	27 842,86	27 842,86
31 000	23 988,13	24 996,39	24 996,39	24 996,39	24 996,39	36 000	26 890,55	27 898,80	27 898,80	27 898,80	27 898,80
31 100	24 046,78	25 055,03	25 055,03	25 055,03	25 055,03	36 100	26 946,49	27 954,75	27 954,75	27 954,75	27 954,75
31 200	24 105,42	25 113,68	25 113,68	25 113,68	25 113,68	36 200	27 002,44	28 010,69	28 010,69	28 010,69	28 010,69
31 300	24 164,07	25 172,32	25 172,32	25 172,32	25 172,32	36 300	27 058,38	28 066,64	28 066,64	28 066,64	28 066,64
31 400	24 222,71	25 230,97	25 230,97	25 230,97	25 230,97	36 400	27 114,33	28 122,58	28 122,58	28 122,58	28 122,58
31 500	24 281,36	25 289,61	25 289,61	25 289,61	25 289,61	36 500	27 170,27	28 178,53	28 178,53	28 178,53	28 178,53
31 600	24 340,00	25 348,26	25 348,26	25 348,26	25 348,26	36 600	27 226,22	28 234,47	28 234,47	28 234,47	28 234,47
31 700	24 398,65	25 406,90	25 406,90	25 406,90	25 406,90	36 700	27 282,16	28 290,42	28 290,42	28 290,42	28 290,42
31 800	24 457,29	25 465,55	25 465,55	25 465,55	25 465,55	36 800	27 338,11	28 346,36	28 346,36	28 346,36	28 346,36
31 900	24 515,94	25 524,19	25 524,19	25 524,19	25 524,19	36 900	27 394,05	28 402,31	28 402,31	28 402,31	28 402,31
32 000	24 574,58	25 582,84	25 582,84	25 582,84	25 582,84	37 000	27 450,00	28 458,25	28 458,25	28 458,25	28 458,25
32 100	24 633,23	25 641,48	25 641,48	25 641,48	25 641,48	37 100	27 505,94	28 514,20	28 514,20	28 514,20	28 514,20
32 200	24 691,87	25 700,13	25 700,13	25 700,13	25 700,13	37 200	27 561,89	28 570,14	28 570,14	28 570,14	28 570,14
32 300	24 750,52	25 758,77	25 758,77	25 758,77	25 758,77	37 300	27 617,83	28 626,09	28 626,09	28 626,09	28 626,09
32 400	24 809,16	25 817,42	25 817,42	25 817,42	25 817,42	37 400	27 673,78	28 682,03	28 682,03	28 682,03	28 682,03
32 500	24 867,81	25 876,06	25 876,06	25 876,06	25 876,06	37 500	27 729,72	28 737,98	28 737,98	28 737,98	28 737,98
32 600	24 926,45	25 934,71	25 934,71	25 934,71	25 934,71	37 600	27 785,67	28 793,92	28 793,92	28 793,92	28 793,92
32 700	24 985,10	25 993,35	25 993,35	25 993,35	25 993,35	37 700	27 841,61	28 849,87	28 849,87	28 849,87	28 849,87
32 800	25 043,74	26 052,00	26 052,00	26 052,00	26 052,00	37 800	27 897,56	28 905,81	28 905,81	28 905,81	28 905,81
32 900	25 102,39	26 110,64	26 110,64	26 110,64	26 110,64	37 900	27 953,50	28 961,76	28 961,76	28 961,76	28 961,76
33 000	25 161,03	26 169,29	26 169,29	26 169,29	26 169,29	38 000	28 009,45	29 017,70	29 017,70	29 017,70	29 017,70
33 100	25 219,68	26 227,93	26 227,93	26 227,93	26 227,93	38 100	28 065,39	29 073,65	29 073,65	29 073,65	29 073,65
33 200	25 278,32	26 286,58	26 286,58	26 286,58	26 286,58	38 200	28 121,34	29 129,59	29 129,59	29 129,59	29 129,59
33 300	25 336,97	26 345,22	26 345,22	26 345,22	26 345,22	38 300	28 177,28	29 185,54	29 185,54	29 185,54	29 185,54
33 400	25 395,61	26 403,87	26 403,87	26 403,87	26 403,87	38 400	28 233,23	29 241,48	29 241,48	29 241,48	29 241,48
33 500	25 454,26	26 462,51	26 462,51	26 462,51	26 462,51	38 500	28 289,17	29 297,43	29 297,43	29 297,43	29 297,43
33 600	25 512,90	26 521,16	26 521,16	26 521,16	26 521,16	38 600	28 345,12	29 353,37	29 353,37	29 353,37	29 353,37
33 700	25 571,55	26 579,80	26 579,80	26 579,80	26 579,80	38 700	28 401,06	29 409,32	29 409,32	29 409,32	29 409,32
33 800	25 630,19	26 638,45	26 638,45	26 638,45	26 638,45	38 800	28 457,01	29 465,26	29 465,26	29 465,26	29 465,26
33 900	25 688,84	26 697,09	26 697,09	26 697,09	26 697,09	38 900	28 512,95	29 521,21	29 521,21	29 521,21	29 521,21
34 000	25 747,48	26 755,74	26 755,74	26 755,74	26 755,74	39 000	28 568,90	29 577,15	29 577,15	29 577,15	29 577,15
34 100	25 806,13	26 814,38	26 814,38	26 814,38	26 814,38	39 100	28 624,84	29 633,10	29 633,10	29 633,10	29 633,10
34 200	25 864,77	26 873,03	26 873,03	26 873,03	26 873,03	39 200	28 680,79	29 689,04	29 689,04	29 689,04	29 689,04
34 300	25 923,42	26 931,67	26 931,67	26 931,67	26 931,67	39 300	28 736,73	29 744,99	29 744,99	29 744,99	29 744,99
34 400	25 982,06	26 990,32	26 990,32	26 990,32	26 990,32	39 400	28 792,68	29 800,93	29 800,93	29 800,93	29 800,93
34 500	26 040,71	27 048,96	27 048,96	27 048,96	27 048,96	39 500	28 848,62	29 856,88	29 856,88	29 856,88	29 856,88
34 600	26 099,35	27 107,61	27 107,61	27 107,61	27 107,61	39 600	28 904,57	29 912,82	29 912,82	29 912,82	29 912,82
34 700	26 158,00	27 166,25	27 166,25	27 166,25	27 166,25	39 700	28 960,51	29 968,77	29 968,77	29 968,77	29 968,77
34 800	26 216,64	27 224,90	27 224,90	27 224,90	27 224,90	39 800	29 016,46	30 024,71	30 024,71	30 024,71	30 024,71
34 900	26 275,15	27 283,41	27 283,41	27 283,41	27 283,41	39 900	29 072,40	30 080,66	30 080,66	30 080,66	30 080,66
35 000	26 331,10	27 339,35	27 339,35	27 339,35	27 339,35	40 000	29 128,35	30 136,60	30 136,60	30 136,60	30 136,60



Indemnité de remplacement du revenu ou indemnité payable en vertu de la Loi sur les accidents du travail pour l'année 2017 (90 % du revenu net retenu pour 2017) Célibataire						Indemnité de remplacement du revenu ou indemnité payable en vertu de la Loi sur les accidents du travail pour l'année 2017 (90 % du revenu net retenu pour 2017) Célibataire					
Revenu brut annuel	Travailleur avec 4 personnes majeures à charge et plus Nombre de personnes mineures à charge					Revenu brut annuel	Travailleur avec 4 personnes majeures à charge et plus Nombre de personnes mineures à charge				
	0	1	2	3	4 et plus		0	1	2	3	4 et plus
40 100	29 184,29	30 192,55	30 192,55	30 192,55	30 192,55	45 100	31 936,36	32 974,45	32 974,45	32 974,45	32 974,45
40 200	29 240,23	30 248,49	30 248,49	30 248,49	30 248,49	45 200	31 988,70	33 029,49	33 029,49	33 029,49	33 029,49
40 300	29 296,18	30 304,44	30 304,44	30 304,44	30 304,44	45 300	32 041,05	33 084,54	33 084,54	33 084,54	33 084,54
40 400	29 352,12	30 360,38	30 360,38	30 360,38	30 360,38	45 400	32 093,39	33 139,58	33 139,58	33 139,58	33 139,58
40 500	29 408,07	30 416,33	30 416,33	30 416,33	30 416,33	45 500	32 145,74	33 194,63	33 194,63	33 194,63	33 194,63
40 600	29 464,01	30 472,27	30 472,27	30 472,27	30 472,27	45 600	32 198,08	33 249,67	33 249,67	33 249,67	33 249,67
40 700	29 519,96	30 528,22	30 528,22	30 528,22	30 528,22	45 700	32 250,43	33 304,72	33 304,72	33 304,72	33 304,72
40 800	29 575,90	30 584,16	30 584,16	30 584,16	30 584,16	45 800	32 302,77	33 359,76	33 359,76	33 359,76	33 359,76
40 900	29 631,85	30 640,10	30 640,10	30 640,10	30 640,10	45 900	32 355,12	33 414,81	33 414,81	33 414,81	33 414,81
41 000	29 687,79	30 696,05	30 696,05	30 696,05	30 696,05	46 000	32 403,99	33 466,38	33 466,38	33 466,38	33 466,38
41 100	29 743,74	30 751,99	30 751,99	30 751,99	30 751,99	46 100	32 452,20	33 517,29	33 517,29	33 517,29	33 517,29
41 200	29 799,68	30 807,94	30 807,94	30 807,94	30 807,94	46 200	32 500,41	33 568,20	33 568,20	33 568,20	33 568,20
41 300	29 855,63	30 863,88	30 863,88	30 863,88	30 863,88	46 300	32 548,63	33 619,12	33 619,12	33 619,12	33 619,12
41 400	29 911,57	30 919,83	30 919,83	30 919,83	30 919,83	46 400	32 596,84	33 670,03	33 670,03	33 670,03	33 670,03
41 500	29 967,52	30 975,77	30 975,77	30 975,77	30 975,77	46 500	32 645,05	33 720,94	33 720,94	33 720,94	33 720,94
41 600	30 023,46	31 031,72	31 031,72	31 031,72	31 031,72	46 600	32 693,26	33 771,85	33 771,85	33 771,85	33 771,85
41 700	30 079,41	31 087,66	31 087,66	31 087,66	31 087,66	46 700	32 741,47	33 822,76	33 822,76	33 822,76	33 822,76
41 800	30 135,35	31 143,61	31 143,61	31 143,61	31 143,61	46 800	32 789,68	33 873,67	33 873,67	33 873,67	33 873,67
41 900	30 191,30	31 199,55	31 199,55	31 199,55	31 199,55	46 900	32 837,90	33 924,59	33 924,59	33 924,59	33 924,59
42 000	30 247,24	31 255,50	31 255,50	31 255,50	31 255,50	47 000	32 886,11	33 975,50	33 975,50	33 975,50	33 975,50
42 100	30 303,19	31 311,44	31 311,44	31 311,44	31 311,44	47 100	32 934,32	34 026,41	34 026,41	34 026,41	34 026,41
42 200	30 359,13	31 367,39	31 367,39	31 367,39	31 367,39	47 200	32 982,53	34 077,32	34 077,32	34 077,32	34 077,32
42 300	30 415,08	31 423,33	31 423,33	31 423,33	31 423,33	47 300	33 030,74	34 128,23	34 128,23	34 128,23	34 128,23
42 400	30 471,02	31 479,28	31 479,28	31 479,28	31 479,28	47 400	33 078,95	34 179,14	34 179,14	34 179,14	34 179,14
42 500	30 526,97	31 535,22	31 535,22	31 535,22	31 535,22	47 500	33 127,17	34 230,06	34 230,06	34 230,06	34 230,06
42 600	30 582,91	31 591,17	31 591,17	31 591,17	31 591,17	47 600	33 175,38	34 280,97	34 280,97	34 280,97	34 280,97
42 700	30 638,86	31 647,11	31 647,11	31 647,11	31 647,11	47 700	33 223,59	34 331,88	34 331,88	34 331,88	34 331,88
42 800	30 694,80	31 703,06	31 703,06	31 703,06	31 703,06	47 800	33 271,80	34 382,79	34 382,79	34 382,79	34 382,79
42 900	30 750,75	31 759,00	31 759,00	31 759,00	31 759,00	47 900	33 320,01	34 433,70	34 433,70	34 433,70	34 433,70
43 000	30 806,69	31 814,95	31 814,95	31 814,95	31 814,95	48 000	33 368,22	34 484,61	34 484,61	34 484,61	34 484,61
43 100	30 862,64	31 870,89	31 870,89	31 870,89	31 870,89	48 100	33 416,44	34 535,53	34 535,53	34 535,53	34 535,53
43 200	30 918,58	31 926,84	31 926,84	31 926,84	31 926,84	48 200	33 464,65	34 586,44	34 586,44	34 586,44	34 586,44
43 300	30 974,53	31 982,78	31 982,78	31 982,78	31 982,78	48 300	33 512,86	34 637,35	34 637,35	34 637,35	34 637,35
43 400	31 030,47	32 038,73	32 038,73	32 038,73	32 038,73	48 400	33 561,07	34 688,26	34 688,26	34 688,26	34 688,26
43 500	31 086,42	32 094,67	32 094,67	32 094,67	32 094,67	48 500	33 609,28	34 739,17	34 739,17	34 739,17	34 739,17
43 600	31 142,36	32 150,62	32 150,62	32 150,62	32 150,62	48 600	33 657,49	34 790,08	34 790,08	34 790,08	34 790,08
43 700	31 198,31	32 206,56	32 206,56	32 206,56	32 206,56	48 700	33 705,71	34 841,00	34 841,00	34 841,00	34 841,00
43 800	31 254,25	32 262,51	32 262,51	32 262,51	32 262,51	48 800	33 753,92	34 891,91	34 891,91	34 891,91	34 891,91
43 900	31 308,22	32 316,47	32 316,47	32 316,47	32 316,47	48 900	33 802,13	34 942,82	34 942,82	34 942,82	34 942,82
44 000	31 360,56	32 368,95	32 368,95	32 368,95	32 368,95	49 000	33 850,34	34 993,73	34 993,73	34 993,73	34 993,73
44 100	31 412,91	32 424,00	32 424,00	32 424,00	32 424,00	49 100	33 898,55	35 044,64	35 044,64	35 044,64	35 044,64
44 200	31 465,25	32 479,04	32 479,04	32 479,04	32 479,04	49 200	33 946,76	35 095,55	35 095,55	35 095,55	35 095,55
44 300	31 517,60	32 534,09	32 534,09	32 534,09	32 534,09	49 300	33 994,98	35 146,47	35 146,47	35 146,47	35 146,47
44 400	31 569,94	32 589,13	32 589,13	32 589,13	32 589,13	49 400	34 043,19	35 197,38	35 197,38	35 197,38	35 197,38
44 500	31 622,29	32 644,18	32 644,18	32 644,18	32 644,18	49 500	34 091,40	35 248,29	35 248,29	35 248,29	35 248,29
44 600	31 674,63	32 699,22	32 699,22	32 699,22	32 699,22	49 600	34 139,61	35 299,20	35 299,20	35 299,20	35 299,20
44 700	31 726,98	32 754,27	32 754,27	32 754,27	32 754,27	49 700	34 187,82	35 350,11	35 350,11	35 350,11	35 350,11
44 800	31 779,32	32 809,31	32 809,31	32 809,31	32 809,31	49 800	34 236,03	35 401,02	35 401,02	35 401,02	35 401,02
44 900	31 831,67	32 864,36	32 864,36	32 864,36	32 864,36	49 900	34 284,25	35 451,94	35 451,94	35 451,94	35 451,94
45 000	31 884,01	32 919,40	32 919,40	32 919,40	32 919,40	50 000	34 332,46	35 502,85	35 502,85	35 502,85	35 502,85

Indemnité de remplacement du revenu ou indemnité payable en vertu de la Loi sur les accidents du travail pour l'année 2017 (90 % du revenu net retenu pour 2017) Célibataire						Indemnité de remplacement du revenu ou indemnité payable en vertu de la Loi sur les accidents du travail pour l'année 2017 (90 % du revenu net retenu pour 2017) Célibataire					
Revenu brut annuel	Travailleur avec 4 personnes majeures à charge et plus Nombre de personnes mineures à charge					Revenu brut annuel	Travailleur avec 4 personnes majeures à charge et plus Nombre de personnes mineures à charge				
	0	1	2	3	4 et plus		0	1	2	3	4 et plus
50 100	34 380,67	35 553,76	35 553,76	35 553,76	35 553,76	55 100	36 829,25	38 137,34	38 137,34	38 137,34	38 137,34
50 200	34 428,88	35 604,67	35 604,67	35 604,67	35 604,67	55 200	36 878,46	38 189,25	38 189,25	38 189,25	38 189,25
50 300	34 477,09	35 655,58	35 655,58	35 655,58	35 655,58	55 300	36 929,61	38 241,16	38 241,16	38 241,16	38 241,16
50 400	34 525,30	35 706,50	35 706,50	35 706,50	35 706,50	55 400	36 985,77	38 297,32	38 297,32	38 297,32	38 297,32
50 500	34 573,52	35 757,41	35 757,41	35 757,41	35 757,41	55 500	37 041,93	38 353,49	38 353,49	38 353,49	38 353,49
50 600	34 621,73	35 808,32	35 808,32	35 808,32	35 808,32	55 600	37 098,10	38 409,65	38 409,65	38 409,65	38 409,65
50 700	34 669,94	35 859,23	35 859,23	35 859,23	35 859,23	55 700	37 154,26	38 465,81	38 465,81	38 465,81	38 465,81
50 800	34 718,15	35 910,14	35 910,14	35 910,14	35 910,14	55 800	37 210,42	38 521,98	38 521,98	38 521,98	38 521,98
50 900	34 766,36	35 961,05	35 961,05	35 961,05	35 961,05	55 900	37 266,58	38 578,14	38 578,14	38 578,14	38 578,14
51 000	34 814,57	36 011,97	36 011,97	36 011,97	36 011,97	56 000	37 322,75	38 634,30	38 634,30	38 634,30	38 634,30
51 100	34 862,79	36 062,88	36 062,88	36 062,88	36 062,88	56 100	37 378,91	38 690,46	38 690,46	38 690,46	38 690,46
51 200	34 911,00	36 113,79	36 113,79	36 113,79	36 113,79	56 200	37 435,07	38 746,63	38 746,63	38 746,63	38 746,63
51 300	34 959,21	36 164,70	36 164,70	36 164,70	36 164,70	56 300	37 491,23	38 802,79	38 802,79	38 802,79	38 802,79
51 400	35 008,42	36 216,61	36 216,61	36 216,61	36 216,61	56 400	37 547,40	38 858,95	38 858,95	38 858,95	38 858,95
51 500	35 057,63	36 268,52	36 268,52	36 268,52	36 268,52	56 500	37 603,56	38 915,12	38 915,12	38 915,12	38 915,12
51 600	35 106,84	36 320,44	36 320,44	36 320,44	36 320,44	56 600	37 659,72	38 971,28	38 971,28	38 971,28	38 971,28
51 700	35 156,06	36 372,35	36 372,35	36 372,35	36 372,35	56 700	37 715,89	39 027,44	39 027,44	39 027,44	39 027,44
51 800	35 205,27	36 424,26	36 424,26	36 424,26	36 424,26	56 800	37 772,05	39 083,60	39 083,60	39 083,60	39 083,60
51 900	35 254,48	36 476,17	36 476,17	36 476,17	36 476,17	56 900	37 828,21	39 139,77	39 139,77	39 139,77	39 139,77
52 000	35 303,69	36 528,08	36 528,08	36 528,08	36 528,08	57 000	37 884,37	39 195,93	39 195,93	39 195,93	39 195,93
52 100	35 352,90	36 579,99	36 579,99	36 579,99	36 579,99	57 100	37 940,54	39 252,09	39 252,09	39 252,09	39 252,09
52 200	35 402,11	36 631,90	36 631,90	36 631,90	36 631,90	57 200	37 996,70	39 308,26	39 308,26	39 308,26	39 308,26
52 300	35 451,33	36 683,82	36 683,82	36 683,82	36 683,82	57 300	38 052,86	39 364,42	39 364,42	39 364,42	39 364,42
52 400	35 500,54	36 735,73	36 735,73	36 735,73	36 735,73	57 400	38 109,03	39 420,58	39 420,58	39 420,58	39 420,58
52 500	35 549,75	36 787,64	36 787,64	36 787,64	36 787,64	57 500	38 165,19	39 476,74	39 476,74	39 476,74	39 476,74
52 600	35 598,96	36 839,55	36 839,55	36 839,55	36 839,55	57 600	38 221,35	39 532,91	39 532,91	39 532,91	39 532,91
52 700	35 648,17	36 891,46	36 891,46	36 891,46	36 891,46	57 700	38 277,51	39 589,07	39 589,07	39 589,07	39 589,07
52 800	35 697,38	36 943,37	36 943,37	36 943,37	36 943,37	57 800	38 333,68	39 645,23	39 645,23	39 645,23	39 645,23
52 900	35 746,59	36 995,29	36 995,29	36 995,29	36 995,29	57 900	38 389,84	39 701,40	39 701,40	39 701,40	39 701,40
53 000	35 795,81	37 047,20	37 047,20	37 047,20	37 047,20	58 000	38 446,00	39 757,56	39 757,56	39 757,56	39 757,56
53 100	35 845,02	37 099,11	37 099,11	37 099,11	37 099,11	58 100	38 502,17	39 813,72	39 813,72	39 813,72	39 813,72
53 200	35 894,23	37 151,02	37 151,02	37 151,02	37 151,02	58 200	38 558,33	39 869,88	39 869,88	39 869,88	39 869,88
53 300	35 943,44	37 202,93	37 202,93	37 202,93	37 202,93	58 300	38 614,49	39 926,05	39 926,05	39 926,05	39 926,05
53 400	35 992,65	37 254,84	37 254,84	37 254,84	37 254,84	58 400	38 670,65	39 982,21	39 982,21	39 982,21	39 982,21
53 500	36 041,86	37 306,75	37 306,75	37 306,75	37 306,75	58 500	38 726,82	40 038,37	40 038,37	40 038,37	40 038,37
53 600	36 091,08	37 358,67	37 358,67	37 358,67	37 358,67	58 600	38 782,98	40 094,54	40 094,54	40 094,54	40 094,54
53 700	36 140,29	37 410,58	37 410,58	37 410,58	37 410,58	58 700	38 839,14	40 150,70	40 150,70	40 150,70	40 150,70
53 800	36 189,50	37 462,49	37 462,49	37 462,49	37 462,49	58 800	38 895,31	40 206,86	40 206,86	40 206,86	40 206,86
53 900	36 238,71	37 514,40	37 514,40	37 514,40	37 514,40	58 900	38 951,47	40 263,02	40 263,02	40 263,02	40 263,02
54 000	36 287,92	37 566,31	37 566,31	37 566,31	37 566,31	59 000	39 007,63	40 319,19	40 319,19	40 319,19	40 319,19
54 100	36 337,13	37 618,22	37 618,22	37 618,22	37 618,22	59 100	39 063,79	40 375,35	40 375,35	40 375,35	40 375,35
54 200	36 386,34	37 670,14	37 670,14	37 670,14	37 670,14	59 200	39 119,96	40 431,51	40 431,51	40 431,51	40 431,51
54 300	36 435,56	37 722,05	37 722,05	37 722,05	37 722,05	59 300	39 176,12	40 487,67	40 487,67	40 487,67	40 487,67
54 400	36 484,77	37 773,96	37 773,96	37 773,96	37 773,96	59 400	39 232,28	40 543,84	40 543,84	40 543,84	40 543,84
54 500	36 533,98	37 825,87	37 825,87	37 825,87	37 825,87	59 500	39 288,45	40 600,00	40 600,00	40 600,00	40 600,00
54 600	36 583,19	37 877,78	37 877,78	37 877,78	37 877,78	59 600	39 344,61	40 656,16	40 656,16	40 656,16	40 656,16
54 700	36 632,40	37 929,69	37 929,69	37 929,69	37 929,69	59 700	39 400,77	40 712,33	40 712,33	40 712,33	40 712,33
54 800	36 681,61	37 981,60	37 981,60	37 981,60	37 981,60	59 800	39 456,93	40 768,49	40 768,49	40 768,49	40 768,49
54 900	36 730,83	38 033,52	38 033,52	38 033,52	38 033,52	59 900	39 513,10	40 824,65	40 824,65	40 824,65	40 824,65
55 000	36 780,04	38 085,43	38 085,43	38 085,43	38 085,43	60 000	39 569,26	40 880,81	40 880,81	40 880,81	40 880,81

**Indemnité de remplacement du revenu ou indemnité  
payable en vertu de la Loi sur les accidents du travail  
pour l'année 2017  
(90 % du revenu net retenu pour 2017)**

Revenu brut annuel	Célibataire Travailleur avec 4 personnes majeures à charge et plus Nombre de personnes mineures à charge				
	0	1	2	3	4 et plus
60 100	39 625,42	40 936,98	40 936,98	40 936,98	40 936,98
60 200	39 681,58	40 993,14	40 993,14	40 993,14	40 993,14
60 300	39 737,75	41 049,30	41 049,30	41 049,30	41 049,30
60 400	39 793,91	41 105,47	41 105,47	41 105,47	41 105,47
60 500	39 850,07	41 161,63	41 161,63	41 161,63	41 161,63
60 600	39 906,24	41 217,79	41 217,79	41 217,79	41 217,79
60 700	39 962,40	41 273,95	41 273,95	41 273,95	41 273,95
60 800	40 018,56	41 330,12	41 330,12	41 330,12	41 330,12
60 900	40 074,72	41 386,28	41 386,28	41 386,28	41 386,28
61 000	40 130,89	41 442,44	41 442,44	41 442,44	41 442,44
61 100	40 187,05	41 498,61	41 498,61	41 498,61	41 498,61
61 200	40 243,21	41 554,77	41 554,77	41 554,77	41 554,77
61 300	40 299,38	41 610,93	41 610,93	41 610,93	41 610,93
61 400	40 355,54	41 667,09	41 667,09	41 667,09	41 667,09
61 500	40 411,70	41 723,26	41 723,26	41 723,26	41 723,26
61 600	40 467,86	41 779,42	41 779,42	41 779,42	41 779,42
61 700	40 524,03	41 835,58	41 835,58	41 835,58	41 835,58
61 800	40 580,19	41 891,75	41 891,75	41 891,75	41 891,75
61 900	40 636,35	41 947,91	41 947,91	41 947,91	41 947,91
62 000	40 692,52	42 004,07	42 004,07	42 004,07	42 004,07
62 100	40 748,68	42 060,23	42 060,23	42 060,23	42 060,23
62 200	40 804,84	42 116,40	42 116,40	42 116,40	42 116,40
62 300	40 861,00	42 172,56	42 172,56	42 172,56	42 172,56
62 400	40 917,17	42 228,72	42 228,72	42 228,72	42 228,72
62 500	40 973,33	42 284,89	42 284,89	42 284,89	42 284,89
62 600	41 029,49	42 341,05	42 341,05	42 341,05	42 341,05
62 700	41 085,66	42 397,21	42 397,21	42 397,21	42 397,21
62 800	41 141,82	42 453,37	42 453,37	42 453,37	42 453,37
62 900	41 197,98	42 509,54	42 509,54	42 509,54	42 509,54
63 000	41 254,14	42 565,70	42 565,70	42 565,70	42 565,70
63 100	41 310,31	42 621,86	42 621,86	42 621,86	42 621,86
63 200	41 366,47	42 678,03	42 678,03	42 678,03	42 678,03
63 300	41 422,63	42 734,19	42 734,19	42 734,19	42 734,19
63 400	41 478,80	42 790,35	42 790,35	42 790,35	42 790,35
63 500	41 534,96	42 846,51	42 846,51	42 846,51	42 846,51
63 600	41 591,12	42 902,68	42 902,68	42 902,68	42 902,68
63 700	41 647,28	42 958,84	42 958,84	42 958,84	42 958,84
63 800	41 703,45	43 015,00	43 015,00	43 015,00	43 015,00
63 900	41 759,61	43 071,16	43 071,16	43 071,16	43 071,16
64 000	41 815,77	43 127,33	43 127,33	43 127,33	43 127,33
64 100	41 871,94	43 183,49	43 183,49	43 183,49	43 183,49
64 200	41 928,10	43 239,65	43 239,65	43 239,65	43 239,65
64 300	41 984,26	43 295,82	43 295,82	43 295,82	43 295,82
64 400	42 040,42	43 351,98	43 351,98	43 351,98	43 351,98
64 500	42 096,59	43 408,14	43 408,14	43 408,14	43 408,14
64 600	42 152,75	43 464,30	43 464,30	43 464,30	43 464,30
64 700	42 208,91	43 520,47	43 520,47	43 520,47	43 520,47
64 800	42 265,07	43 576,63	43 576,63	43 576,63	43 576,63
64 900	42 321,24	43 632,79	43 632,79	43 632,79	43 632,79
65 000	42 377,40	43 688,96	43 688,96	43 688,96	43 688,96

**Indemnité de remplacement du revenu ou indemnité  
payable en vertu de la Loi sur les accidents du travail  
pour l'année 2017  
(90 % du revenu net retenu pour 2017)**

Revenu brut annuel	Célibataire Travailleur avec 4 personnes majeures à charge et plus Nombre de personnes mineures à charge				
	0	1	2	3	4 et plus
65 100	42 433,56	43 745,12	43 745,12	43 745,12	43 745,12
65 200	42 489,73	43 801,28	43 801,28	43 801,28	43 801,28
65 300	42 545,89	43 857,44	43 857,44	43 857,44	43 857,44
65 400	42 602,05	43 913,61	43 913,61	43 913,61	43 913,61
65 500	42 658,21	43 969,77	43 969,77	43 969,77	43 969,77
65 600	42 714,38	44 025,93	44 025,93	44 025,93	44 025,93
65 700	42 770,54	44 082,10	44 082,10	44 082,10	44 082,10
65 800	42 826,70	44 138,26	44 138,26	44 138,26	44 138,26
65 900	42 882,87	44 194,42	44 194,42	44 194,42	44 194,42
66 000	42 939,03	44 250,58	44 250,58	44 250,58	44 250,58
66 100	42 995,19	44 306,75	44 306,75	44 306,75	44 306,75
66 200	43 051,35	44 362,91	44 362,91	44 362,91	44 362,91
66 300	43 107,52	44 419,07	44 419,07	44 419,07	44 419,07
66 400	43 163,68	44 475,24	44 475,24	44 475,24	44 475,24
66 500	43 219,84	44 531,40	44 531,40	44 531,40	44 531,40
66 600	43 276,01	44 587,56	44 587,56	44 587,56	44 587,56
66 700	43 332,17	44 643,72	44 643,72	44 643,72	44 643,72
66 800	43 388,33	44 699,89	44 699,89	44 699,89	44 699,89
66 900	43 444,49	44 756,05	44 756,05	44 756,05	44 756,05
67 000	43 500,66	44 812,21	44 812,21	44 812,21	44 812,21
67 100	43 556,82	44 868,38	44 868,38	44 868,38	44 868,38
67 200	43 612,98	44 924,54	44 924,54	44 924,54	44 924,54
67 300	43 669,15	44 980,70	44 980,70	44 980,70	44 980,70
67 400	43 725,31	45 036,86	45 036,86	45 036,86	45 036,86
67 500	43 781,47	45 093,03	45 093,03	45 093,03	45 093,03
67 600	43 837,63	45 149,19	45 149,19	45 149,19	45 149,19
67 700	43 893,80	45 205,35	45 205,35	45 205,35	45 205,35
67 800	43 949,96	45 261,51	45 261,51	45 261,51	45 261,51
67 900	44 006,12	45 317,68	45 317,68	45 317,68	45 317,68
68 000	44 062,29	45 373,84	45 373,84	45 373,84	45 373,84
68 100	44 118,45	45 430,00	45 430,00	45 430,00	45 430,00
68 200	44 174,61	45 486,17	45 486,17	45 486,17	45 486,17
68 300	44 230,77	45 542,33	45 542,33	45 542,33	45 542,33
68 400	44 286,94	45 598,49	45 598,49	45 598,49	45 598,49
68 500	44 343,10	45 654,65	45 654,65	45 654,65	45 654,65
68 600	44 399,26	45 710,82	45 710,82	45 710,82	45 710,82
68 700	44 455,42	45 766,98	45 766,98	45 766,98	45 766,98
68 800	44 511,59	45 823,14	45 823,14	45 823,14	45 823,14
68 900	44 567,75	45 879,31	45 879,31	45 879,31	45 879,31
69 000	44 623,91	45 935,47	45 935,47	45 935,47	45 935,47
69 100	44 680,08	45 991,63	45 991,63	45 991,63	45 991,63
69 200	44 736,24	46 047,79	46 047,79	46 047,79	46 047,79
69 300	44 792,40	46 103,96	46 103,96	46 103,96	46 103,96
69 400	44 848,56	46 160,12	46 160,12	46 160,12	46 160,12
69 500	44 904,73	46 216,28	46 216,28	46 216,28	46 216,28
69 600	44 960,89	46 272,45	46 272,45	46 272,45	46 272,45
69 700	45 017,05	46 328,61	46 328,61	46 328,61	46 328,61
69 800	45 073,22	46 384,77	46 384,77	46 384,77	46 384,77
69 900	45 129,38	46 440,93	46 440,93	46 440,93	46 440,93
70 000	45 185,54	46 497,10	46 497,10	46 497,10	46 497,10

Indemnité de remplacement du revenu ou indemnité payable en vertu de la Loi sur les accidents du travail pour l'année 2017 (90 % du revenu net retenu pour 2017) Célibataire						Indemnité de remplacement du revenu ou indemnité payable en vertu de la Loi sur les accidents du travail pour l'année 2017 (90 % du revenu net retenu pour 2017) Famille monoparentale					
Revenu brut annuel	Travailleur avec 4 personnes majeures à charge et plus Nombre de personnes mineures à charge					Revenu brut annuel	Travailleur sans personne majeure à charge Nombre de personnes mineures à charge				
	0	1	2	3	4 et plus		0	1	2	3	4 et plus
70 100	45 241,70	46 553,26	46 553,26	46 553,26	46 553,26	100	88,36	88,36	88,36	88,36	88,36
70 200	45 297,87	46 609,42	46 609,42	46 609,42	46 609,42	200	176,73	176,73	176,73	176,73	176,73
70 300	45 354,03	46 665,59	46 665,59	46 665,59	46 665,59	300	265,09	265,09	265,09	265,09	265,09
70 400	45 410,19	46 721,75	46 721,75	46 721,75	46 721,75	400	353,46	353,46	353,46	353,46	353,46
70 500	45 466,36	46 777,91	46 777,91	46 777,91	46 777,91	500	441,82	441,82	441,82	441,82	441,82
70 600	45 522,52	46 834,07	46 834,07	46 834,07	46 834,07	600	530,18	530,18	530,18	530,18	530,18
70 700	45 578,68	46 890,24	46 890,24	46 890,24	46 890,24	700	618,55	618,55	618,55	618,55	618,55
70 800	45 634,84	46 946,40	46 946,40	46 946,40	46 946,40	800	706,91	706,91	706,91	706,91	706,91
70 900	45 691,01	47 002,56	47 002,56	47 002,56	47 002,56	900	795,27	795,27	795,27	795,27	795,27
71 000	45 747,17	47 058,73	47 058,73	47 058,73	47 058,73	1 000	883,64	883,64	883,64	883,64	883,64
71 100	45 803,33	47 114,89	47 114,89	47 114,89	47 114,89	1 100	972,00	972,00	972,00	972,00	972,00
71 200	45 859,50	47 171,05	47 171,05	47 171,05	47 171,05	1 200	1 060,37	1 060,37	1 060,37	1 060,37	1 060,37
71 300	45 915,66	47 227,21	47 227,21	47 227,21	47 227,21	1 300	1 148,73	1 148,73	1 148,73	1 148,73	1 148,73
71 400	45 971,82	47 283,38	47 283,38	47 283,38	47 283,38	1 400	1 237,09	1 237,09	1 237,09	1 237,09	1 237,09
71 500	46 027,98	47 339,54	47 339,54	47 339,54	47 339,54	1 500	1 325,46	1 325,46	1 325,46	1 325,46	1 325,46
71 600	46 084,15	47 395,70	47 395,70	47 395,70	47 395,70	1 600	1 413,82	1 413,82	1 413,82	1 413,82	1 413,82
71 700	46 140,31	47 451,87	47 451,87	47 451,87	47 451,87	1 700	1 502,18	1 502,18	1 502,18	1 502,18	1 502,18
71 800	46 196,47	47 508,03	47 508,03	47 508,03	47 508,03	1 800	1 590,55	1 590,55	1 590,55	1 590,55	1 590,55
71 900	46 252,64	47 564,19	47 564,19	47 564,19	47 564,19	1 900	1 678,91	1 678,91	1 678,91	1 678,91	1 678,91
72 000	46 308,80	47 620,35	47 620,35	47 620,35	47 620,35	2 000	1 767,28	1 767,28	1 767,28	1 767,28	1 767,28
72 100	46 364,96	47 676,52	47 676,52	47 676,52	47 676,52	2 100	1 855,64	1 855,64	1 855,64	1 855,64	1 855,64
72 200	46 421,12	47 732,68	47 732,68	47 732,68	47 732,68	2 200	1 944,00	1 944,00	1 944,00	1 944,00	1 944,00
72 300	46 477,29	47 788,84	47 788,84	47 788,84	47 788,84	2 300	2 032,37	2 032,37	2 032,37	2 032,37	2 032,37
72 400	46 533,45	47 845,00	47 845,00	47 845,00	47 845,00	2 400	2 120,73	2 120,73	2 120,73	2 120,73	2 120,73
72 500	46 589,61	47 901,17	47 901,17	47 901,17	47 901,17	2 500	2 209,10	2 209,10	2 209,10	2 209,10	2 209,10
						2 600	2 297,46	2 297,46	2 297,46	2 297,46	2 297,46
						2 700	2 385,82	2 385,82	2 385,82	2 385,82	2 385,82
						2 800	2 474,19	2 474,19	2 474,19	2 474,19	2 474,19
						2 900	2 562,55	2 562,55	2 562,55	2 562,55	2 562,55
						3 000	2 650,91	2 650,91	2 650,91	2 650,91	2 650,91
						3 100	2 739,28	2 739,28	2 739,28	2 739,28	2 739,28
						3 200	2 827,64	2 827,64	2 827,64	2 827,64	2 827,64
						3 300	2 916,01	2 916,01	2 916,01	2 916,01	2 916,01
						3 400	3 004,37	3 004,37	3 004,37	3 004,37	3 004,37
						3 500	3 092,73	3 092,73	3 092,73	3 092,73	3 092,73
						3 600	3 176,24	3 176,24	3 176,24	3 176,24	3 176,24
						3 700	3 259,74	3 259,74	3 259,74	3 259,74	3 259,74
						3 800	3 343,24	3 343,24	3 343,24	3 343,24	3 343,24
						3 900	3 426,75	3 426,75	3 426,75	3 426,75	3 426,75
						4 000	3 510,25	3 510,25	3 510,25	3 510,25	3 510,25
						4 100	3 593,76	3 593,76	3 593,76	3 593,76	3 593,76
						4 200	3 677,26	3 677,26	3 677,26	3 677,26	3 677,26
						4 300	3 760,76	3 760,76	3 760,76	3 760,76	3 760,76
						4 400	3 844,27	3 844,27	3 844,27	3 844,27	3 844,27
						4 500	3 927,77	3 927,77	3 927,77	3 927,77	3 927,77
						4 600	4 011,27	4 011,27	4 011,27	4 011,27	4 011,27
						4 700	4 094,78	4 094,78	4 094,78	4 094,78	4 094,78
						4 800	4 178,28	4 178,28	4 178,28	4 178,28	4 178,28
						4 900	4 261,79	4 261,79	4 261,79	4 261,79	4 261,79
						5 000	4 345,29	4 345,29	4 345,29	4 345,29	4 345,29

Indemnité de remplacement du revenu ou indemnité payable en vertu de la Loi sur les accidents du travail pour l'année 2017 (90 % du revenu net retenu pour 2017) Famille monoparentale						Indemnité de remplacement du revenu ou indemnité payable en vertu de la Loi sur les accidents du travail pour l'année 2017 (90 % du revenu net retenu pour 2017) Famille monoparentale					
Revenu brut annuel	Travailleur sans personne majeure à charge					Revenu brut annuel	Travailleur sans personne majeure à charge				
	Nombre de personnes mineures à charge						Nombre de personnes mineures à charge				
	0	1	2	3	4 et plus		0	1	2	3	4 et plus
5 100	4 428,79	4 428,79	4 428,79	4 428,79	4 428,79	10 100	8 603,98	8 603,98	8 603,98	8 603,98	8 603,98
5 200	4 512,30	4 512,30	4 512,30	4 512,30	4 512,30	10 200	8 687,49	8 687,49	8 687,49	8 687,49	8 687,49
5 300	4 595,80	4 595,80	4 595,80	4 595,80	4 595,80	10 300	8 770,99	8 770,99	8 770,99	8 770,99	8 770,99
5 400	4 679,31	4 679,31	4 679,31	4 679,31	4 679,31	10 400	8 854,50	8 854,50	8 854,50	8 854,50	8 854,50
5 500	4 762,81	4 762,81	4 762,81	4 762,81	4 762,81	10 500	8 938,00	8 938,00	8 938,00	8 938,00	8 938,00
5 600	4 846,31	4 846,31	4 846,31	4 846,31	4 846,31	10 600	9 021,50	9 021,50	9 021,50	9 021,50	9 021,50
5 700	4 929,82	4 929,82	4 929,82	4 929,82	4 929,82	10 700	9 105,01	9 105,01	9 105,01	9 105,01	9 105,01
5 800	5 013,32	5 013,32	5 013,32	5 013,32	5 013,32	10 800	9 188,51	9 188,51	9 188,51	9 188,51	9 188,51
5 900	5 096,82	5 096,82	5 096,82	5 096,82	5 096,82	10 900	9 272,01	9 272,01	9 272,01	9 272,01	9 272,01
6 000	5 180,33	5 180,33	5 180,33	5 180,33	5 180,33	11 000	9 355,52	9 355,52	9 355,52	9 355,52	9 355,52
6 100	5 263,83	5 263,83	5 263,83	5 263,83	5 263,83	11 100	9 439,02	9 439,02	9 439,02	9 439,02	9 439,02
6 200	5 347,34	5 347,34	5 347,34	5 347,34	5 347,34	11 200	9 522,53	9 522,53	9 522,53	9 522,53	9 522,53
6 300	5 430,84	5 430,84	5 430,84	5 430,84	5 430,84	11 300	9 606,03	9 606,03	9 606,03	9 606,03	9 606,03
6 400	5 514,34	5 514,34	5 514,34	5 514,34	5 514,34	11 400	9 689,53	9 689,53	9 689,53	9 689,53	9 689,53
6 500	5 597,85	5 597,85	5 597,85	5 597,85	5 597,85	11 500	9 773,04	9 773,04	9 773,04	9 773,04	9 773,04
6 600	5 681,35	5 681,35	5 681,35	5 681,35	5 681,35	11 600	9 856,54	9 856,54	9 856,54	9 856,54	9 856,54
6 700	5 764,85	5 764,85	5 764,85	5 764,85	5 764,85	11 700	9 940,04	9 940,04	9 940,04	9 940,04	9 940,04
6 800	5 848,36	5 848,36	5 848,36	5 848,36	5 848,36	11 800	10 023,55	10 023,55	10 023,55	10 023,55	10 023,55
6 900	5 931,86	5 931,86	5 931,86	5 931,86	5 931,86	11 900	10 107,05	10 107,05	10 107,05	10 107,05	10 107,05
7 000	6 015,37	6 015,37	6 015,37	6 015,37	6 015,37	12 000	10 190,56	10 190,56	10 190,56	10 190,56	10 190,56
7 100	6 098,87	6 098,87	6 098,87	6 098,87	6 098,87	12 100	10 274,06	10 274,06	10 274,06	10 274,06	10 274,06
7 200	6 182,37	6 182,37	6 182,37	6 182,37	6 182,37	12 200	10 357,56	10 357,56	10 357,56	10 357,56	10 357,56
7 300	6 265,88	6 265,88	6 265,88	6 265,88	6 265,88	12 300	10 441,07	10 441,07	10 441,07	10 441,07	10 441,07
7 400	6 349,38	6 349,38	6 349,38	6 349,38	6 349,38	12 400	10 524,57	10 524,57	10 524,57	10 524,57	10 524,57
7 500	6 432,89	6 432,89	6 432,89	6 432,89	6 432,89	12 500	10 608,08	10 608,08	10 608,08	10 608,08	10 608,08
7 600	6 516,39	6 516,39	6 516,39	6 516,39	6 516,39	12 600	10 691,58	10 691,58	10 691,58	10 691,58	10 691,58
7 700	6 599,89	6 599,89	6 599,89	6 599,89	6 599,89	12 700	10 775,08	10 775,08	10 775,08	10 775,08	10 775,08
7 800	6 683,40	6 683,40	6 683,40	6 683,40	6 683,40	12 800	10 858,59	10 858,59	10 858,59	10 858,59	10 858,59
7 900	6 766,90	6 766,90	6 766,90	6 766,90	6 766,90	12 900	10 942,09	10 942,09	10 942,09	10 942,09	10 942,09
8 000	6 850,40	6 850,40	6 850,40	6 850,40	6 850,40	13 000	11 025,59	11 025,59	11 025,59	11 025,59	11 025,59
8 100	6 933,91	6 933,91	6 933,91	6 933,91	6 933,91	13 100	11 109,10	11 109,10	11 109,10	11 109,10	11 109,10
8 200	7 017,41	7 017,41	7 017,41	7 017,41	7 017,41	13 200	11 192,60	11 192,60	11 192,60	11 192,60	11 192,60
8 300	7 100,92	7 100,92	7 100,92	7 100,92	7 100,92	13 300	11 276,11	11 276,11	11 276,11	11 276,11	11 276,11
8 400	7 184,42	7 184,42	7 184,42	7 184,42	7 184,42	13 400	11 359,61	11 359,61	11 359,61	11 359,61	11 359,61
8 500	7 267,92	7 267,92	7 267,92	7 267,92	7 267,92	13 500	11 443,11	11 443,11	11 443,11	11 443,11	11 443,11
8 600	7 351,43	7 351,43	7 351,43	7 351,43	7 351,43	13 600	11 526,62	11 526,62	11 526,62	11 526,62	11 526,62
8 700	7 434,93	7 434,93	7 434,93	7 434,93	7 434,93	13 700	11 600,30	11 610,12	11 610,12	11 610,12	11 610,12
8 800	7 518,43	7 518,43	7 518,43	7 518,43	7 518,43	13 800	11 673,34	11 693,62	11 693,62	11 693,62	11 693,62
8 900	7 601,94	7 601,94	7 601,94	7 601,94	7 601,94	13 900	11 746,39	11 777,13	11 777,13	11 777,13	11 777,13
9 000	7 685,44	7 685,44	7 685,44	7 685,44	7 685,44	14 000	11 819,43	11 860,63	11 860,63	11 860,63	11 860,63
9 100	7 768,95	7 768,95	7 768,95	7 768,95	7 768,95	14 100	11 892,48	11 944,14	11 944,14	11 944,14	11 944,14
9 200	7 852,45	7 852,45	7 852,45	7 852,45	7 852,45	14 200	11 965,52	12 027,64	12 027,64	12 027,64	12 027,64
9 300	7 935,95	7 935,95	7 935,95	7 935,95	7 935,95	14 300	12 038,57	12 111,14	12 111,14	12 111,14	12 111,14
9 400	8 019,46	8 019,46	8 019,46	8 019,46	8 019,46	14 400	12 111,61	12 194,65	12 194,65	12 194,65	12 194,65
9 500	8 102,96	8 102,96	8 102,96	8 102,96	8 102,96	14 500	12 184,66	12 278,15	12 278,15	12 278,15	12 278,15
9 600	8 186,46	8 186,46	8 186,46	8 186,46	8 186,46	14 600	12 257,70	12 361,65	12 361,65	12 361,65	12 361,65
9 700	8 269,97	8 269,97	8 269,97	8 269,97	8 269,97	14 700	12 330,75	12 445,16	12 445,16	12 445,16	12 445,16
9 800	8 353,47	8 353,47	8 353,47	8 353,47	8 353,47	14 800	12 403,79	12 528,66	12 528,66	12 528,66	12 528,66
9 900	8 436,98	8 436,98	8 436,98	8 436,98	8 436,98	14 900	12 476,84	12 612,17	12 612,17	12 612,17	12 612,17
10 000	8 520,48	8 520,48	8 520,48	8 520,48	8 520,48	15 000	12 549,88	12 695,67	12 695,67	12 695,67	12 695,67

<b>Indemnité de remplacement du revenu ou indemnité payable en vertu de la Loi sur les accidents du travail pour l'année 2017</b>						<b>Indemnité de remplacement du revenu ou indemnité payable en vertu de la Loi sur les accidents du travail pour l'année 2017</b>					
<b>(90 % du revenu net retenu pour 2017)</b>						<b>(90 % du revenu net retenu pour 2017)</b>					
<b>Famille monoparentale</b>						<b>Famille monoparentale</b>					
<b>Revenu brut annuel</b>	<b>Travailleur sans personne majeure à charge</b>					<b>Revenu brut annuel</b>	<b>Travailleur sans personne majeure à charge</b>				
	<b>Nombre de personnes mineures à charge</b>						<b>Nombre de personnes mineures à charge</b>				
	<b>0</b>	<b>1</b>	<b>2</b>	<b>3</b>	<b>4 et plus</b>	<b>0</b>	<b>1</b>	<b>2</b>	<b>3</b>	<b>4 et plus</b>	
15 100	12 622,93	12 779,17	12 779,17	12 779,17	12 779,17	20 100	15 884,94	16 564,12	16 564,12	16 564,12	16 564,12
15 200	12 695,97	12 862,68	12 862,68	12 862,68	12 862,68	20 200	15 943,58	16 633,23	16 633,23	16 633,23	16 633,23
15 300	12 769,02	12 946,18	12 946,18	12 946,18	12 946,18	20 300	16 002,23	16 702,33	16 702,33	16 702,33	16 702,33
15 400	12 842,06	13 029,69	13 029,69	13 029,69	13 029,69	20 400	16 060,87	16 771,44	16 771,44	16 771,44	16 771,44
15 500	12 915,11	13 113,19	13 113,19	13 113,19	13 113,19	20 500	16 119,51	16 840,54	16 840,54	16 840,54	16 840,54
15 600	12 988,15	13 196,69	13 196,69	13 196,69	13 196,69	20 600	16 178,16	16 909,64	16 909,64	16 909,64	16 909,64
15 700	13 061,20	13 280,20	13 280,20	13 280,20	13 280,20	20 700	16 236,80	16 978,75	16 978,75	16 978,75	16 978,75
15 800	13 134,24	13 363,70	13 363,70	13 363,70	13 363,70	20 800	16 295,45	17 047,85	17 047,85	17 047,85	17 047,85
15 900	13 207,29	13 447,20	13 447,20	13 447,20	13 447,20	20 900	16 354,09	17 116,95	17 116,95	17 116,95	17 116,95
16 000	13 280,33	13 530,71	13 530,71	13 530,71	13 530,71	21 000	16 412,74	17 186,06	17 186,06	17 186,06	17 186,06
16 100	13 353,38	13 614,21	13 614,21	13 614,21	13 614,21	21 100	16 471,38	17 255,16	17 255,16	17 255,16	17 255,16
16 200	13 426,42	13 697,72	13 697,72	13 697,72	13 697,72	21 200	16 530,03	17 324,27	17 324,27	17 324,27	17 324,27
16 300	13 499,47	13 781,22	13 781,22	13 781,22	13 781,22	21 300	16 588,67	17 393,37	17 393,37	17 393,37	17 393,37
16 400	13 572,51	13 864,72	13 864,72	13 864,72	13 864,72	21 400	16 647,32	17 462,47	17 462,47	17 462,47	17 462,47
16 500	13 645,56	13 948,23	13 948,23	13 948,23	13 948,23	21 500	16 705,96	17 531,58	17 531,58	17 531,58	17 531,58
16 600	13 718,60	14 031,73	14 031,73	14 031,73	14 031,73	21 600	16 764,61	17 600,68	17 600,68	17 600,68	17 600,68
16 700	13 791,65	14 115,23	14 115,23	14 115,23	14 115,23	21 700	16 823,25	17 669,78	17 669,78	17 669,78	17 669,78
16 800	13 864,69	14 198,74	14 198,74	14 198,74	14 198,74	21 800	16 881,90	17 738,89	17 738,89	17 738,89	17 738,89
16 900	13 937,74	14 282,24	14 282,24	14 282,24	14 282,24	21 900	16 940,54	17 807,99	17 807,99	17 807,99	17 807,99
17 000	14 010,78	14 365,75	14 365,75	14 365,75	14 365,75	22 000	16 999,19	17 877,10	17 877,10	17 877,10	17 877,10
17 100	14 083,83	14 449,25	14 449,25	14 449,25	14 449,25	22 100	17 057,83	17 946,20	17 946,20	17 946,20	17 946,20
17 200	14 156,87	14 532,75	14 532,75	14 532,75	14 532,75	22 200	17 116,48	18 015,30	18 015,30	18 015,30	18 015,30
17 300	14 228,19	14 614,53	14 614,53	14 614,53	14 614,53	22 300	17 175,12	18 084,41	18 084,41	18 084,41	18 084,41
17 400	14 287,70	14 684,50	14 684,50	14 684,50	14 684,50	22 400	17 233,77	18 153,51	18 153,51	18 153,51	18 153,51
17 500	14 347,21	14 754,47	14 754,47	14 754,47	14 754,47	22 500	17 292,41	18 222,62	18 222,62	18 222,62	18 222,62
17 600	14 406,72	14 824,43	14 824,43	14 824,43	14 824,43	22 600	17 351,06	18 291,72	18 291,72	18 291,72	18 291,72
17 700	14 466,22	14 894,40	14 894,40	14 894,40	14 894,40	22 700	17 409,70	18 360,82	18 360,82	18 360,82	18 360,82
17 800	14 525,73	14 964,37	14 964,37	14 964,37	14 964,37	22 800	17 468,35	18 429,93	18 429,93	18 429,93	18 429,93
17 900	14 585,24	15 034,34	15 034,34	15 034,34	15 034,34	22 900	17 526,99	18 499,03	18 499,03	18 499,03	18 499,03
18 000	14 644,75	15 104,30	15 104,30	15 104,30	15 104,30	23 000	17 585,64	18 568,13	18 568,13	18 568,13	18 568,13
18 100	14 704,26	15 174,27	15 174,27	15 174,27	15 174,27	23 100	17 644,28	18 637,24	18 637,24	18 637,24	18 637,24
18 200	14 763,77	15 244,24	15 244,24	15 244,24	15 244,24	23 200	17 702,93	18 706,34	18 706,34	18 706,34	18 706,34
18 300	14 823,28	15 314,21	15 314,21	15 314,21	15 314,21	23 300	17 761,57	18 775,45	18 775,45	18 775,45	18 775,45
18 400	14 882,79	15 384,18	15 384,18	15 384,18	15 384,18	23 400	17 820,22	18 844,55	18 844,55	18 844,55	18 844,55
18 500	14 942,30	15 454,14	15 454,14	15 454,14	15 454,14	23 500	17 878,86	18 913,65	18 913,65	18 913,65	18 913,65
18 600	15 001,80	15 524,11	15 524,11	15 524,11	15 524,11	23 600	17 937,51	18 982,76	18 982,76	18 982,76	18 982,76
18 700	15 061,31	15 594,08	15 594,08	15 594,08	15 594,08	23 700	17 996,15	19 051,86	19 051,86	19 051,86	19 051,86
18 800	15 120,82	15 664,05	15 664,05	15 664,05	15 664,05	23 800	18 054,80	19 120,96	19 120,96	19 120,96	19 120,96
18 900	15 180,33	15 734,01	15 734,01	15 734,01	15 734,01	23 900	18 113,44	19 190,07	19 190,07	19 190,07	19 190,07
19 000	15 239,84	15 803,98	15 803,98	15 803,98	15 803,98	24 000	18 172,09	19 259,17	19 259,17	19 259,17	19 259,17
19 100	15 298,49	15 873,09	15 873,09	15 873,09	15 873,09	24 100	18 230,73	19 328,28	19 328,28	19 328,28	19 328,28
19 200	15 357,13	15 942,19	15 942,19	15 942,19	15 942,19	24 200	18 289,38	19 397,38	19 397,38	19 397,38	19 397,38
19 300	15 415,78	16 011,29	16 011,29	16 011,29	16 011,29	24 300	18 348,02	19 466,48	19 466,48	19 466,48	19 466,48
19 400	15 474,42	16 080,40	16 080,40	16 080,40	16 080,40	24 400	18 406,67	19 535,59	19 535,59	19 535,59	19 535,59
19 500	15 533,07	16 149,50	16 149,50	16 149,50	16 149,50	24 500	18 465,31	19 604,69	19 604,69	19 604,69	19 604,69
19 600	15 591,71	16 218,60	16 218,60	16 218,60	16 218,60	24 600	18 523,96	19 673,79	19 673,79	19 673,79	19 673,79
19 700	15 650,36	16 287,71	16 287,71	16 287,71	16 287,71	24 700	18 582,60	19 742,90	19 742,90	19 742,90	19 742,90
19 800	15 709,00	16 356,81	16 356,81	16 356,81	16 356,81	24 800	18 641,25	19 812,00	19 812,00	19 812,00	19 812,00
19 900	15 767,65	16 425,92	16 425,92	16 425,92	16 425,92	24 900	18 699,89	19 881,11	19 881,11	19 881,11	19 881,11
20 000	15 826,29	16 495,02	16 495,02	16 495,02	16 495,02	25 000	18 758,54	19 950,21	19 950,21	19 950,21	19 950,21

<b>Indemnité de remplacement du revenu ou indemnité payable en vertu de la Loi sur les accidents du travail pour l'année 2017</b>						<b>Indemnité de remplacement du revenu ou indemnité payable en vertu de la Loi sur les accidents du travail pour l'année 2017</b>					
<b>(90 % du revenu net retenu pour 2017)</b>						<b>(90 % du revenu net retenu pour 2017)</b>					
<b>Famille monoparentale</b>						<b>Famille monoparentale</b>					
<b>Revenu brut annuel</b>	<b>Travailleur sans personne majeure à charge</b>					<b>Revenu brut annuel</b>	<b>Travailleur sans personne majeure à charge</b>				
	<b>Nombre de personnes mineures à charge</b>						<b>Nombre de personnes mineures à charge</b>				
	<b>0</b>	<b>1</b>	<b>2</b>	<b>3</b>	<b>4 et plus</b>	<b>0</b>	<b>1</b>	<b>2</b>	<b>3</b>	<b>4 et plus</b>	
25 100	18 817,18	20 019,31	20 019,31	20 019,31	20 019,31	30 100	21 749,43	23 060,99	23 060,99	23 060,99	23 060,99
25 200	18 875,83	20 088,42	20 088,42	20 088,42	20 088,42	30 200	21 808,08	23 119,63	23 119,63	23 119,63	23 119,63
25 300	18 934,47	20 157,52	20 157,52	20 157,52	20 157,52	30 300	21 866,72	23 178,28	23 178,28	23 178,28	23 178,28
25 400	18 993,12	20 226,63	20 226,63	20 226,63	20 226,63	30 400	21 925,36	23 236,92	23 236,92	23 236,92	23 236,92
25 500	19 051,76	20 295,73	20 295,73	20 295,73	20 295,73	30 500	21 984,01	23 295,57	23 295,57	23 295,57	23 295,57
25 600	19 110,41	20 364,83	20 364,83	20 364,83	20 364,83	30 600	22 042,65	23 354,21	23 354,21	23 354,21	23 354,21
25 700	19 169,05	20 433,94	20 433,94	20 433,94	20 433,94	30 700	22 101,30	23 412,86	23 412,86	23 412,86	23 412,86
25 800	19 227,70	20 503,04	20 503,04	20 503,04	20 503,04	30 800	22 159,94	23 471,50	23 471,50	23 471,50	23 471,50
25 900	19 286,34	20 572,14	20 572,14	20 572,14	20 572,14	30 900	22 218,59	23 530,15	23 530,15	23 530,15	23 530,15
26 000	19 344,99	20 641,25	20 641,25	20 641,25	20 641,25	31 000	22 277,23	23 588,79	23 588,79	23 588,79	23 588,79
26 100	19 403,63	20 710,35	20 710,35	20 710,35	20 710,35	31 100	22 335,88	23 647,43	23 647,43	23 647,43	23 647,43
26 200	19 462,28	20 773,83	20 773,83	20 773,83	20 773,83	31 200	22 394,52	23 706,08	23 706,08	23 706,08	23 706,08
26 300	19 520,92	20 832,48	20 832,48	20 832,48	20 832,48	31 300	22 453,17	23 764,72	23 764,72	23 764,72	23 764,72
26 400	19 579,57	20 891,12	20 891,12	20 891,12	20 891,12	31 400	22 511,81	23 823,37	23 823,37	23 823,37	23 823,37
26 500	19 638,21	20 949,77	20 949,77	20 949,77	20 949,77	31 500	22 570,46	23 882,01	23 882,01	23 882,01	23 882,01
26 600	19 696,86	21 008,41	21 008,41	21 008,41	21 008,41	31 600	22 629,10	23 940,66	23 940,66	23 940,66	23 940,66
26 700	19 755,50	21 067,06	21 067,06	21 067,06	21 067,06	31 700	22 687,75	23 999,30	23 999,30	23 999,30	23 999,30
26 800	19 814,15	21 125,70	21 125,70	21 125,70	21 125,70	31 800	22 746,39	24 057,95	24 057,95	24 057,95	24 057,95
26 900	19 872,79	21 184,35	21 184,35	21 184,35	21 184,35	31 900	22 805,04	24 116,59	24 116,59	24 116,59	24 116,59
27 000	19 931,44	21 242,99	21 242,99	21 242,99	21 242,99	32 000	22 863,68	24 175,24	24 175,24	24 175,24	24 175,24
27 100	19 990,08	21 301,64	21 301,64	21 301,64	21 301,64	32 100	22 922,33	24 233,88	24 233,88	24 233,88	24 233,88
27 200	20 048,73	21 360,28	21 360,28	21 360,28	21 360,28	32 200	22 980,97	24 292,53	24 292,53	24 292,53	24 292,53
27 300	20 107,37	21 418,93	21 418,93	21 418,93	21 418,93	32 300	23 039,62	24 351,17	24 351,17	24 351,17	24 351,17
27 400	20 166,02	21 477,57	21 477,57	21 477,57	21 477,57	32 400	23 098,26	24 409,82	24 409,82	24 409,82	24 409,82
27 500	20 224,66	21 536,22	21 536,22	21 536,22	21 536,22	32 500	23 156,91	24 468,46	24 468,46	24 468,46	24 468,46
27 600	20 283,31	21 594,86	21 594,86	21 594,86	21 594,86	32 600	23 215,55	24 527,11	24 527,11	24 527,11	24 527,11
27 700	20 341,95	21 653,51	21 653,51	21 653,51	21 653,51	32 700	23 274,20	24 585,75	24 585,75	24 585,75	24 585,75
27 800	20 400,60	21 712,15	21 712,15	21 712,15	21 712,15	32 800	23 332,84	24 644,40	24 644,40	24 644,40	24 644,40
27 900	20 459,24	21 770,80	21 770,80	21 770,80	21 770,80	32 900	23 391,49	24 703,04	24 703,04	24 703,04	24 703,04
28 000	20 517,89	21 829,44	21 829,44	21 829,44	21 829,44	33 000	23 450,13	24 761,69	24 761,69	24 761,69	24 761,69
28 100	20 576,53	21 888,09	21 888,09	21 888,09	21 888,09	33 100	23 508,78	24 820,33	24 820,33	24 820,33	24 820,33
28 200	20 635,18	21 946,73	21 946,73	21 946,73	21 946,73	33 200	23 567,42	24 878,98	24 878,98	24 878,98	24 878,98
28 300	20 693,82	22 005,38	22 005,38	22 005,38	22 005,38	33 300	23 626,07	24 937,62	24 937,62	24 937,62	24 937,62
28 400	20 752,47	22 064,02	22 064,02	22 064,02	22 064,02	33 400	23 684,71	24 996,27	24 996,27	24 996,27	24 996,27
28 500	20 811,11	22 122,67	22 122,67	22 122,67	22 122,67	33 500	23 743,36	25 054,91	25 054,91	25 054,91	25 054,91
28 600	20 869,76	22 181,31	22 181,31	22 181,31	22 181,31	33 600	23 802,00	25 113,56	25 113,56	25 113,56	25 113,56
28 700	20 928,40	22 239,96	22 239,96	22 239,96	22 239,96	33 700	23 860,65	25 172,20	25 172,20	25 172,20	25 172,20
28 800	20 987,05	22 298,60	22 298,60	22 298,60	22 298,60	33 800	23 919,29	25 230,85	25 230,85	25 230,85	25 230,85
28 900	21 045,69	22 357,25	22 357,25	22 357,25	22 357,25	33 900	23 977,94	25 289,49	25 289,49	25 289,49	25 289,49
29 000	21 104,34	22 415,89	22 415,89	22 415,89	22 415,89	34 000	24 036,58	25 348,14	25 348,14	25 348,14	25 348,14
29 100	21 162,98	22 474,54	22 474,54	22 474,54	22 474,54	34 100	24 095,23	25 406,78	25 406,78	25 406,78	25 406,78
29 200	21 221,63	22 533,18	22 533,18	22 533,18	22 533,18	34 200	24 153,87	25 465,43	25 465,43	25 465,43	25 465,43
29 300	21 280,27	22 591,83	22 591,83	22 591,83	22 591,83	34 300	24 212,52	25 524,07	25 524,07	25 524,07	25 524,07
29 400	21 338,92	22 650,47	22 650,47	22 650,47	22 650,47	34 400	24 271,16	25 582,72	25 582,72	25 582,72	25 582,72
29 500	21 397,56	22 709,12	22 709,12	22 709,12	22 709,12	34 500	24 329,81	25 641,36	25 641,36	25 641,36	25 641,36
29 600	21 456,21	22 767,76	22 767,76	22 767,76	22 767,76	34 600	24 388,45	25 700,01	25 700,01	25 700,01	25 700,01
29 700	21 514,85	22 826,41	22 826,41	22 826,41	22 826,41	34 700	24 447,10	25 758,65	25 758,65	25 758,65	25 758,65
29 800	21 573,50	22 885,05	22 885,05	22 885,05	22 885,05	34 800	24 505,74	25 817,30	25 817,30	25 817,30	25 817,30
29 900	21 632,14	22 943,70	22 943,70	22 943,70	22 943,70	34 900	24 564,25	25 875,81	25 875,81	25 875,81	25 875,81
30 000	21 690,79	23 002,34	23 002,34	23 002,34	23 002,34	35 000	24 620,20	25 931,75	25 931,75	25 931,75	25 931,75



Indemnité de remplacement du revenu ou indemnité payable en vertu de la Loi sur les accidents du travail pour l'année 2017 (90 % du revenu net retenu pour 2017) Famille monoparentale						Indemnité de remplacement du revenu ou indemnité payable en vertu de la Loi sur les accidents du travail pour l'année 2017 (90 % du revenu net retenu pour 2017) Famille monoparentale					
Revenu brut annuel	Travailleur sans personne majeure à charge Nombre de personnes mineures à charge					Revenu brut annuel	Travailleur sans personne majeure à charge Nombre de personnes mineures à charge				
	0	1	2	3	4 et plus		0	1	2	3	4 et plus
35 100	24 676,14	25 987,70	25 987,70	25 987,70	25 987,70	40 100	27 473,39	28 784,95	28 784,95	28 784,95	28 784,95
35 200	24 732,09	26 043,64	26 043,64	26 043,64	26 043,64	40 200	27 529,33	28 840,89	28 840,89	28 840,89	28 840,89
35 300	24 788,03	26 099,59	26 099,59	26 099,59	26 099,59	40 300	27 585,28	28 896,84	28 896,84	28 896,84	28 896,84
35 400	24 843,98	26 155,53	26 155,53	26 155,53	26 155,53	40 400	27 641,22	28 952,78	28 952,78	28 952,78	28 952,78
35 500	24 899,92	26 211,48	26 211,48	26 211,48	26 211,48	40 500	27 697,17	29 008,73	29 008,73	29 008,73	29 008,73
35 600	24 955,87	26 267,42	26 267,42	26 267,42	26 267,42	40 600	27 753,11	29 064,67	29 064,67	29 064,67	29 064,67
35 700	25 011,81	26 323,37	26 323,37	26 323,37	26 323,37	40 700	27 809,06	29 120,62	29 120,62	29 120,62	29 120,62
35 800	25 067,76	26 379,31	26 379,31	26 379,31	26 379,31	40 800	27 865,00	29 176,56	29 176,56	29 176,56	29 176,56
35 900	25 123,70	26 435,26	26 435,26	26 435,26	26 435,26	40 900	27 920,95	29 232,50	29 232,50	29 232,50	29 232,50
36 000	25 179,65	26 491,20	26 491,20	26 491,20	26 491,20	41 000	27 976,89	29 288,45	29 288,45	29 288,45	29 288,45
36 100	25 235,59	26 547,15	26 547,15	26 547,15	26 547,15	41 100	28 032,84	29 344,39	29 344,39	29 344,39	29 344,39
36 200	25 291,54	26 603,09	26 603,09	26 603,09	26 603,09	41 200	28 088,78	29 400,34	29 400,34	29 400,34	29 400,34
36 300	25 347,48	26 659,04	26 659,04	26 659,04	26 659,04	41 300	28 144,73	29 456,28	29 456,28	29 456,28	29 456,28
36 400	25 403,43	26 714,98	26 714,98	26 714,98	26 714,98	41 400	28 200,67	29 512,23	29 512,23	29 512,23	29 512,23
36 500	25 459,37	26 770,93	26 770,93	26 770,93	26 770,93	41 500	28 256,62	29 568,17	29 568,17	29 568,17	29 568,17
36 600	25 515,32	26 826,87	26 826,87	26 826,87	26 826,87	41 600	28 312,56	29 624,12	29 624,12	29 624,12	29 624,12
36 700	25 571,26	26 882,82	26 882,82	26 882,82	26 882,82	41 700	28 368,51	29 680,06	29 680,06	29 680,06	29 680,06
36 800	25 627,21	26 938,76	26 938,76	26 938,76	26 938,76	41 800	28 424,45	29 736,01	29 736,01	29 736,01	29 736,01
36 900	25 683,15	26 994,71	26 994,71	26 994,71	26 994,71	41 900	28 480,40	29 791,95	29 791,95	29 791,95	29 791,95
37 000	25 739,10	27 050,65	27 050,65	27 050,65	27 050,65	42 000	28 536,34	29 847,90	29 847,90	29 847,90	29 847,90
37 100	25 795,04	27 106,60	27 106,60	27 106,60	27 106,60	42 100	28 592,29	29 903,84	29 903,84	29 903,84	29 903,84
37 200	25 850,99	27 162,54	27 162,54	27 162,54	27 162,54	42 200	28 648,23	29 959,79	29 959,79	29 959,79	29 959,79
37 300	25 906,93	27 218,49	27 218,49	27 218,49	27 218,49	42 300	28 704,18	30 015,73	30 015,73	30 015,73	30 015,73
37 400	25 962,88	27 274,43	27 274,43	27 274,43	27 274,43	42 400	28 760,12	30 071,68	30 071,68	30 071,68	30 071,68
37 500	26 018,82	27 330,38	27 330,38	27 330,38	27 330,38	42 500	28 816,07	30 127,62	30 127,62	30 127,62	30 127,62
37 600	26 074,77	27 386,32	27 386,32	27 386,32	27 386,32	42 600	28 872,01	30 183,57	30 183,57	30 183,57	30 183,57
37 700	26 130,71	27 442,27	27 442,27	27 442,27	27 442,27	42 700	28 927,96	30 239,51	30 239,51	30 239,51	30 239,51
37 800	26 186,66	27 498,21	27 498,21	27 498,21	27 498,21	42 800	28 983,90	30 295,46	30 295,46	30 295,46	30 295,46
37 900	26 242,60	27 554,16	27 554,16	27 554,16	27 554,16	42 900	29 039,85	30 351,40	30 351,40	30 351,40	30 351,40
38 000	26 298,55	27 610,10	27 610,10	27 610,10	27 610,10	43 000	29 095,79	30 407,35	30 407,35	30 407,35	30 407,35
38 100	26 354,49	27 666,05	27 666,05	27 666,05	27 666,05	43 100	29 151,74	30 463,29	30 463,29	30 463,29	30 463,29
38 200	26 410,44	27 721,99	27 721,99	27 721,99	27 721,99	43 200	29 207,68	30 519,24	30 519,24	30 519,24	30 519,24
38 300	26 466,38	27 777,94	27 777,94	27 777,94	27 777,94	43 300	29 263,63	30 575,18	30 575,18	30 575,18	30 575,18
38 400	26 522,33	27 833,88	27 833,88	27 833,88	27 833,88	43 400	29 319,57	30 631,13	30 631,13	30 631,13	30 631,13
38 500	26 578,27	27 889,83	27 889,83	27 889,83	27 889,83	43 500	29 375,52	30 687,07	30 687,07	30 687,07	30 687,07
38 600	26 634,22	27 945,77	27 945,77	27 945,77	27 945,77	43 600	29 431,46	30 743,02	30 743,02	30 743,02	30 743,02
38 700	26 690,16	28 001,72	28 001,72	28 001,72	28 001,72	43 700	29 487,41	30 798,96	30 798,96	30 798,96	30 798,96
38 800	26 746,11	28 057,66	28 057,66	28 057,66	28 057,66	43 800	29 543,35	30 854,91	30 854,91	30 854,91	30 854,91
38 900	26 802,05	28 113,61	28 113,61	28 113,61	28 113,61	43 900	29 599,30	30 910,85	30 910,85	30 910,85	30 910,85
39 000	26 858,00	28 169,55	28 169,55	28 169,55	28 169,55	44 000	29 649,80	30 961,35	30 961,35	30 961,35	30 961,35
39 100	26 913,94	28 225,50	28 225,50	28 225,50	28 225,50	44 100	29 704,84	31 016,40	31 016,40	31 016,40	31 016,40
39 200	26 969,89	28 281,44	28 281,44	28 281,44	28 281,44	44 200	29 759,89	31 071,44	31 071,44	31 071,44	31 071,44
39 300	27 025,83	28 337,39	28 337,39	28 337,39	28 337,39	44 300	29 814,93	31 126,49	31 126,49	31 126,49	31 126,49
39 400	27 081,78	28 393,33	28 393,33	28 393,33	28 393,33	44 400	29 869,98	31 181,53	31 181,53	31 181,53	31 181,53
39 500	27 137,72	28 449,28	28 449,28	28 449,28	28 449,28	44 500	29 925,02	31 236,58	31 236,58	31 236,58	31 236,58
39 600	27 193,67	28 505,22	28 505,22	28 505,22	28 505,22	44 600	29 980,07	31 291,62	31 291,62	31 291,62	31 291,62
39 700	27 249,61	28 561,17	28 561,17	28 561,17	28 561,17	44 700	30 035,11	31 346,67	31 346,67	31 346,67	31 346,67
39 800	27 305,56	28 617,11	28 617,11	28 617,11	28 617,11	44 800	30 090,16	31 401,71	31 401,71	31 401,71	31 401,71
39 900	27 361,50	28 673,06	28 673,06	28 673,06	28 673,06	44 900	30 145,20	31 456,76	31 456,76	31 456,76	31 456,76
40 000	27 417,45	28 729,00	28 729,00	28 729,00	28 729,00	45 000	30 200,25	31 511,80	31 511,80	31 511,80	31 511,80

Indemnité de remplacement du revenu ou indemnité payable en vertu de la Loi sur les accidents du travail pour l'année 2017 (90 % du revenu net retenu pour 2017) Famille monoparentale						Indemnité de remplacement du revenu ou indemnité payable en vertu de la Loi sur les accidents du travail pour l'année 2017 (90 % du revenu net retenu pour 2017) Famille monoparentale					
Revenu brut annuel	Travailleur sans personne majeure à charge					Revenu brut annuel	Travailleur sans personne majeure à charge				
	Nombre de personnes mineures à charge						Nombre de personnes mineures à charge				
	0	1	2	3	4 et plus		0	1	2	3	4 et plus
45 100	30 255,29	31 566,85	31 566,85	31 566,85	31 566,85	50 100	32 834,60	34 146,16	34 146,16	34 146,16	34 146,16
45 200	30 310,34	31 621,89	31 621,89	31 621,89	31 621,89	50 200	32 885,52	34 197,07	34 197,07	34 197,07	34 197,07
45 300	30 365,38	31 676,94	31 676,94	31 676,94	31 676,94	50 300	32 936,43	34 247,98	34 247,98	34 247,98	34 247,98
45 400	30 420,43	31 731,98	31 731,98	31 731,98	31 731,98	50 400	32 987,34	34 298,90	34 298,90	34 298,90	34 298,90
45 500	30 475,47	31 787,03	31 787,03	31 787,03	31 787,03	50 500	33 038,25	34 349,81	34 349,81	34 349,81	34 349,81
45 600	30 530,52	31 842,07	31 842,07	31 842,07	31 842,07	50 600	33 089,16	34 400,72	34 400,72	34 400,72	34 400,72
45 700	30 585,56	31 897,12	31 897,12	31 897,12	31 897,12	50 700	33 140,07	34 451,63	34 451,63	34 451,63	34 451,63
45 800	30 640,61	31 952,16	31 952,16	31 952,16	31 952,16	50 800	33 190,99	34 502,54	34 502,54	34 502,54	34 502,54
45 900	30 695,65	32 007,21	32 007,21	32 007,21	32 007,21	50 900	33 241,90	34 553,45	34 553,45	34 553,45	34 553,45
46 000	30 747,23	32 058,78	32 058,78	32 058,78	32 058,78	51 000	33 292,81	34 604,37	34 604,37	34 604,37	34 604,37
46 100	30 798,14	32 109,69	32 109,69	32 109,69	32 109,69	51 100	33 343,72	34 655,28	34 655,28	34 655,28	34 655,28
46 200	30 849,05	32 160,60	32 160,60	32 160,60	32 160,60	51 200	33 394,63	34 706,19	34 706,19	34 706,19	34 706,19
46 300	30 899,96	32 211,52	32 211,52	32 211,52	32 211,52	51 300	33 445,55	34 757,10	34 757,10	34 757,10	34 757,10
46 400	30 950,87	32 262,43	32 262,43	32 262,43	32 262,43	51 400	33 497,46	34 809,01	34 809,01	34 809,01	34 809,01
46 500	31 001,78	32 313,34	32 313,34	32 313,34	32 313,34	51 500	33 549,37	34 860,92	34 860,92	34 860,92	34 860,92
46 600	31 052,70	32 364,25	32 364,25	32 364,25	32 364,25	51 600	33 601,28	34 912,84	34 912,84	34 912,84	34 912,84
46 700	31 103,61	32 415,16	32 415,16	32 415,16	32 415,16	51 700	33 653,19	34 964,75	34 964,75	34 964,75	34 964,75
46 800	31 154,52	32 466,07	32 466,07	32 466,07	32 466,07	51 800	33 705,10	35 016,66	35 016,66	35 016,66	35 016,66
46 900	31 205,43	32 516,99	32 516,99	32 516,99	32 516,99	51 900	33 757,01	35 068,57	35 068,57	35 068,57	35 068,57
47 000	31 256,34	32 567,90	32 567,90	32 567,90	32 567,90	52 000	33 808,93	35 120,48	35 120,48	35 120,48	35 120,48
47 100	31 307,25	32 618,81	32 618,81	32 618,81	32 618,81	52 100	33 860,84	35 172,39	35 172,39	35 172,39	35 172,39
47 200	31 358,17	32 669,72	32 669,72	32 669,72	32 669,72	52 200	33 912,75	35 224,30	35 224,30	35 224,30	35 224,30
47 300	31 409,08	32 720,63	32 720,63	32 720,63	32 720,63	52 300	33 964,66	35 276,22	35 276,22	35 276,22	35 276,22
47 400	31 459,99	32 771,54	32 771,54	32 771,54	32 771,54	52 400	34 016,57	35 328,13	35 328,13	35 328,13	35 328,13
47 500	31 510,90	32 822,46	32 822,46	32 822,46	32 822,46	52 500	34 068,48	35 380,04	35 380,04	35 380,04	35 380,04
47 600	31 561,81	32 873,37	32 873,37	32 873,37	32 873,37	52 600	34 120,40	35 431,95	35 431,95	35 431,95	35 431,95
47 700	31 612,72	32 924,28	32 924,28	32 924,28	32 924,28	52 700	34 172,31	35 483,86	35 483,86	35 483,86	35 483,86
47 800	31 663,64	32 975,19	32 975,19	32 975,19	32 975,19	52 800	34 224,22	35 535,77	35 535,77	35 535,77	35 535,77
47 900	31 714,55	33 026,10	33 026,10	33 026,10	33 026,10	52 900	34 276,13	35 587,69	35 587,69	35 587,69	35 587,69
48 000	31 765,46	33 077,01	33 077,01	33 077,01	33 077,01	53 000	34 328,04	35 639,60	35 639,60	35 639,60	35 639,60
48 100	31 816,37	33 127,93	33 127,93	33 127,93	33 127,93	53 100	34 379,95	35 691,51	35 691,51	35 691,51	35 691,51
48 200	31 867,28	33 178,84	33 178,84	33 178,84	33 178,84	53 200	34 431,86	35 743,42	35 743,42	35 743,42	35 743,42
48 300	31 918,19	33 229,75	33 229,75	33 229,75	33 229,75	53 300	34 483,78	35 795,33	35 795,33	35 795,33	35 795,33
48 400	31 969,11	33 280,66	33 280,66	33 280,66	33 280,66	53 400	34 535,69	35 847,24	35 847,24	35 847,24	35 847,24
48 500	32 020,02	33 331,57	33 331,57	33 331,57	33 331,57	53 500	34 587,60	35 899,15	35 899,15	35 899,15	35 899,15
48 600	32 070,93	33 382,48	33 382,48	33 382,48	33 382,48	53 600	34 639,51	35 951,07	35 951,07	35 951,07	35 951,07
48 700	32 121,84	33 433,40	33 433,40	33 433,40	33 433,40	53 700	34 691,42	36 002,98	36 002,98	36 002,98	36 002,98
48 800	32 172,75	33 484,31	33 484,31	33 484,31	33 484,31	53 800	34 743,33	36 054,89	36 054,89	36 054,89	36 054,89
48 900	32 223,66	33 535,22	33 535,22	33 535,22	33 535,22	53 900	34 795,25	36 106,80	36 106,80	36 106,80	36 106,80
49 000	32 274,58	33 586,13	33 586,13	33 586,13	33 586,13	54 000	34 847,16	36 158,71	36 158,71	36 158,71	36 158,71
49 100	32 325,49	33 637,04	33 637,04	33 637,04	33 637,04	54 100	34 899,07	36 210,62	36 210,62	36 210,62	36 210,62
49 200	32 376,40	33 687,95	33 687,95	33 687,95	33 687,95	54 200	34 950,98	36 262,54	36 262,54	36 262,54	36 262,54
49 300	32 427,31	33 738,87	33 738,87	33 738,87	33 738,87	54 300	35 002,89	36 314,45	36 314,45	36 314,45	36 314,45
49 400	32 478,22	33 789,78	33 789,78	33 789,78	33 789,78	54 400	35 054,80	36 366,36	36 366,36	36 366,36	36 366,36
49 500	32 529,13	33 840,69	33 840,69	33 840,69	33 840,69	54 500	35 106,71	36 418,27	36 418,27	36 418,27	36 418,27
49 600	32 580,05	33 891,60	33 891,60	33 891,60	33 891,60	54 600	35 158,63	36 470,18	36 470,18	36 470,18	36 470,18
49 700	32 630,96	33 942,51	33 942,51	33 942,51	33 942,51	54 700	35 210,54	36 522,09	36 522,09	36 522,09	36 522,09
49 800	32 681,87	33 993,42	33 993,42	33 993,42	33 993,42	54 800	35 262,45	36 574,00	36 574,00	36 574,00	36 574,00
49 900	32 732,78	34 044,34	34 044,34	34 044,34	34 044,34	54 900	35 314,36	36 625,92	36 625,92	36 625,92	36 625,92
50 000	32 783,69	34 095,25	34 095,25	34 095,25	34 095,25	55 000	35 366,27	36 677,83	36 677,83	36 677,83	36 677,83

Indemnité de remplacement du revenu ou indemnité payable en vertu de la Loi sur les accidents du travail pour l'année 2017 (90 % du revenu net retenu pour 2017) Famille monoparentale Travailleur sans personne majeure à charge Nombre de personnes mineures à charge						Indemnité de remplacement du revenu ou indemnité payable en vertu de la Loi sur les accidents du travail pour l'année 2017 (90 % du revenu net retenu pour 2017) Famille monoparentale Travailleur sans personne majeure à charge Nombre de personnes mineures à charge					
Revenu brut annuel	0					Revenu brut annuel	0				
	1	2	3	4 et plus	1		2	3	4 et plus		
55 100	35 418,18	36 729,74	36 729,74	36 729,74	36 729,74	60 100	38 217,82	39 529,38	39 529,38	39 529,38	39 529,38
55 200	35 470,10	36 781,65	36 781,65	36 781,65	36 781,65	60 200	38 273,98	39 585,54	39 585,54	39 585,54	39 585,54
55 300	35 522,01	36 833,56	36 833,56	36 833,56	36 833,56	60 300	38 330,15	39 641,70	39 641,70	39 641,70	39 641,70
55 400	35 578,17	36 889,72	36 889,72	36 889,72	36 889,72	60 400	38 386,31	39 697,87	39 697,87	39 697,87	39 697,87
55 500	35 634,33	36 945,89	36 945,89	36 945,89	36 945,89	60 500	38 442,47	39 754,03	39 754,03	39 754,03	39 754,03
55 600	35 690,50	37 002,05	37 002,05	37 002,05	37 002,05	60 600	38 498,64	39 810,19	39 810,19	39 810,19	39 810,19
55 700	35 746,66	37 058,21	37 058,21	37 058,21	37 058,21	60 700	38 554,80	39 866,35	39 866,35	39 866,35	39 866,35
55 800	35 802,82	37 114,38	37 114,38	37 114,38	37 114,38	60 800	38 610,96	39 922,52	39 922,52	39 922,52	39 922,52
55 900	35 858,98	37 170,54	37 170,54	37 170,54	37 170,54	60 900	38 667,12	39 978,68	39 978,68	39 978,68	39 978,68
56 000	35 915,15	37 226,70	37 226,70	37 226,70	37 226,70	61 000	38 723,29	40 034,84	40 034,84	40 034,84	40 034,84
56 100	35 971,31	37 282,86	37 282,86	37 282,86	37 282,86	61 100	38 779,45	40 091,01	40 091,01	40 091,01	40 091,01
56 200	36 027,47	37 339,03	37 339,03	37 339,03	37 339,03	61 200	38 835,61	40 147,17	40 147,17	40 147,17	40 147,17
56 300	36 083,63	37 395,19	37 395,19	37 395,19	37 395,19	61 300	38 891,78	40 203,33	40 203,33	40 203,33	40 203,33
56 400	36 139,80	37 451,35	37 451,35	37 451,35	37 451,35	61 400	38 947,94	40 259,49	40 259,49	40 259,49	40 259,49
56 500	36 195,96	37 507,52	37 507,52	37 507,52	37 507,52	61 500	39 004,10	40 315,66	40 315,66	40 315,66	40 315,66
56 600	36 252,12	37 563,68	37 563,68	37 563,68	37 563,68	61 600	39 060,26	40 371,82	40 371,82	40 371,82	40 371,82
56 700	36 308,29	37 619,84	37 619,84	37 619,84	37 619,84	61 700	39 116,43	40 427,98	40 427,98	40 427,98	40 427,98
56 800	36 364,45	37 676,00	37 676,00	37 676,00	37 676,00	61 800	39 172,59	40 484,15	40 484,15	40 484,15	40 484,15
56 900	36 420,61	37 732,17	37 732,17	37 732,17	37 732,17	61 900	39 228,75	40 540,31	40 540,31	40 540,31	40 540,31
57 000	36 476,77	37 788,33	37 788,33	37 788,33	37 788,33	62 000	39 284,92	40 596,47	40 596,47	40 596,47	40 596,47
57 100	36 532,94	37 844,49	37 844,49	37 844,49	37 844,49	62 100	39 341,08	40 652,63	40 652,63	40 652,63	40 652,63
57 200	36 589,10	37 900,66	37 900,66	37 900,66	37 900,66	62 200	39 397,24	40 708,80	40 708,80	40 708,80	40 708,80
57 300	36 645,26	37 956,82	37 956,82	37 956,82	37 956,82	62 300	39 453,40	40 764,96	40 764,96	40 764,96	40 764,96
57 400	36 701,43	38 012,98	38 012,98	38 012,98	38 012,98	62 400	39 509,57	40 821,12	40 821,12	40 821,12	40 821,12
57 500	36 757,59	38 069,14	38 069,14	38 069,14	38 069,14	62 500	39 565,73	40 877,29	40 877,29	40 877,29	40 877,29
57 600	36 813,75	38 125,31	38 125,31	38 125,31	38 125,31	62 600	39 621,89	40 933,45	40 933,45	40 933,45	40 933,45
57 700	36 869,91	38 181,47	38 181,47	38 181,47	38 181,47	62 700	39 678,06	40 989,61	40 989,61	40 989,61	40 989,61
57 800	36 926,08	38 237,63	38 237,63	38 237,63	38 237,63	62 800	39 734,22	41 045,77	41 045,77	41 045,77	41 045,77
57 900	36 982,24	38 293,80	38 293,80	38 293,80	38 293,80	62 900	39 790,38	41 101,94	41 101,94	41 101,94	41 101,94
58 000	37 038,40	38 349,96	38 349,96	38 349,96	38 349,96	63 000	39 846,54	41 158,10	41 158,10	41 158,10	41 158,10
58 100	37 094,57	38 406,12	38 406,12	38 406,12	38 406,12	63 100	39 902,71	41 214,26	41 214,26	41 214,26	41 214,26
58 200	37 150,73	38 462,28	38 462,28	38 462,28	38 462,28	63 200	39 958,87	41 270,43	41 270,43	41 270,43	41 270,43
58 300	37 206,89	38 518,45	38 518,45	38 518,45	38 518,45	63 300	40 015,03	41 326,59	41 326,59	41 326,59	41 326,59
58 400	37 263,05	38 574,61	38 574,61	38 574,61	38 574,61	63 400	40 071,20	41 382,75	41 382,75	41 382,75	41 382,75
58 500	37 319,22	38 630,77	38 630,77	38 630,77	38 630,77	63 500	40 127,36	41 438,91	41 438,91	41 438,91	41 438,91
58 600	37 375,38	38 686,94	38 686,94	38 686,94	38 686,94	63 600	40 183,52	41 495,08	41 495,08	41 495,08	41 495,08
58 700	37 431,54	38 743,10	38 743,10	38 743,10	38 743,10	63 700	40 239,68	41 551,24	41 551,24	41 551,24	41 551,24
58 800	37 487,71	38 799,26	38 799,26	38 799,26	38 799,26	63 800	40 295,85	41 607,40	41 607,40	41 607,40	41 607,40
58 900	37 543,87	38 855,42	38 855,42	38 855,42	38 855,42	63 900	40 352,01	41 663,56	41 663,56	41 663,56	41 663,56
59 000	37 600,03	38 911,59	38 911,59	38 911,59	38 911,59	64 000	40 408,17	41 719,73	41 719,73	41 719,73	41 719,73
59 100	37 656,19	38 967,75	38 967,75	38 967,75	38 967,75	64 100	40 464,34	41 775,89	41 775,89	41 775,89	41 775,89
59 200	37 712,36	39 023,91	39 023,91	39 023,91	39 023,91	64 200	40 520,50	41 832,05	41 832,05	41 832,05	41 832,05
59 300	37 768,52	39 080,07	39 080,07	39 080,07	39 080,07	64 300	40 576,66	41 888,22	41 888,22	41 888,22	41 888,22
59 400	37 824,68	39 136,24	39 136,24	39 136,24	39 136,24	64 400	40 632,82	41 944,38	41 944,38	41 944,38	41 944,38
59 500	37 880,85	39 192,40	39 192,40	39 192,40	39 192,40	64 500	40 688,99	42 000,54	42 000,54	42 000,54	42 000,54
59 600	37 937,01	39 248,56	39 248,56	39 248,56	39 248,56	64 600	40 745,15	42 056,70	42 056,70	42 056,70	42 056,70
59 700	37 993,17	39 304,73	39 304,73	39 304,73	39 304,73	64 700	40 801,31	42 112,87	42 112,87	42 112,87	42 112,87
59 800	38 049,33	39 360,89	39 360,89	39 360,89	39 360,89	64 800	40 857,47	42 169,03	42 169,03	42 169,03	42 169,03
59 900	38 105,50	39 417,05	39 417,05	39 417,05	39 417,05	64 900	40 913,64	42 225,19	42 225,19	42 225,19	42 225,19
60 000	38 161,66	39 473,21	39 473,21	39 473,21	39 473,21	65 000	40 969,80	42 281,36	42 281,36	42 281,36	42 281,36

Indemnité de remplacement du revenu ou indemnité payable en vertu de la Loi sur les accidents du travail pour l'année 2017 (90 % du revenu net retenu pour 2017) Famille monoparentale Travailleur sans personne majeure à charge					
Revenu brut annuel	Nombre de personnes mineures à charge				
	0	1	2	3	4 et plus
65 100	41 025,96	42 337,52	42 337,52	42 337,52	42 337,52
65 200	41 082,13	42 393,68	42 393,68	42 393,68	42 393,68
65 300	41 138,29	42 449,84	42 449,84	42 449,84	42 449,84
65 400	41 194,45	42 506,01	42 506,01	42 506,01	42 506,01
65 500	41 250,61	42 562,17	42 562,17	42 562,17	42 562,17
65 600	41 306,78	42 618,33	42 618,33	42 618,33	42 618,33
65 700	41 362,94	42 674,50	42 674,50	42 674,50	42 674,50
65 800	41 419,10	42 730,66	42 730,66	42 730,66	42 730,66
65 900	41 475,27	42 786,82	42 786,82	42 786,82	42 786,82
66 000	41 531,43	42 842,98	42 842,98	42 842,98	42 842,98
66 100	41 587,59	42 899,15	42 899,15	42 899,15	42 899,15
66 200	41 643,75	42 955,31	42 955,31	42 955,31	42 955,31
66 300	41 699,92	43 011,47	43 011,47	43 011,47	43 011,47
66 400	41 756,08	43 067,64	43 067,64	43 067,64	43 067,64
66 500	41 812,24	43 123,80	43 123,80	43 123,80	43 123,80
66 600	41 868,41	43 179,96	43 179,96	43 179,96	43 179,96
66 700	41 924,57	43 236,12	43 236,12	43 236,12	43 236,12
66 800	41 980,73	43 292,29	43 292,29	43 292,29	43 292,29
66 900	42 036,89	43 348,45	43 348,45	43 348,45	43 348,45
67 000	42 093,06	43 404,61	43 404,61	43 404,61	43 404,61
67 100	42 149,22	43 460,78	43 460,78	43 460,78	43 460,78
67 200	42 205,38	43 516,94	43 516,94	43 516,94	43 516,94
67 300	42 261,55	43 573,10	43 573,10	43 573,10	43 573,10
67 400	42 317,71	43 629,26	43 629,26	43 629,26	43 629,26
67 500	42 373,87	43 685,43	43 685,43	43 685,43	43 685,43
67 600	42 430,03	43 741,59	43 741,59	43 741,59	43 741,59
67 700	42 486,20	43 797,75	43 797,75	43 797,75	43 797,75
67 800	42 542,36	43 853,91	43 853,91	43 853,91	43 853,91
67 900	42 598,52	43 910,08	43 910,08	43 910,08	43 910,08
68 000	42 654,69	43 966,24	43 966,24	43 966,24	43 966,24
68 100	42 710,85	44 022,40	44 022,40	44 022,40	44 022,40
68 200	42 767,01	44 078,57	44 078,57	44 078,57	44 078,57
68 300	42 823,17	44 134,73	44 134,73	44 134,73	44 134,73
68 400	42 879,34	44 190,89	44 190,89	44 190,89	44 190,89
68 500	42 935,50	44 247,05	44 247,05	44 247,05	44 247,05
68 600	42 991,66	44 303,22	44 303,22	44 303,22	44 303,22
68 700	43 047,82	44 359,38	44 359,38	44 359,38	44 359,38
68 800	43 103,99	44 415,54	44 415,54	44 415,54	44 415,54
68 900	43 160,15	44 471,71	44 471,71	44 471,71	44 471,71
69 000	43 216,31	44 527,87	44 527,87	44 527,87	44 527,87
69 100	43 272,48	44 584,03	44 584,03	44 584,03	44 584,03
69 200	43 328,64	44 640,19	44 640,19	44 640,19	44 640,19
69 300	43 384,80	44 696,36	44 696,36	44 696,36	44 696,36
69 400	43 440,96	44 752,52	44 752,52	44 752,52	44 752,52
69 500	43 497,13	44 808,68	44 808,68	44 808,68	44 808,68
69 600	43 553,29	44 864,85	44 864,85	44 864,85	44 864,85
69 700	43 609,45	44 921,01	44 921,01	44 921,01	44 921,01
69 800	43 665,62	44 977,17	44 977,17	44 977,17	44 977,17
69 900	43 721,78	45 033,33	45 033,33	45 033,33	45 033,33
70 000	43 777,94	45 089,50	45 089,50	45 089,50	45 089,50

Indemnité de remplacement du revenu ou indemnité payable en vertu de la Loi sur les accidents du travail pour l'année 2017 (90 % du revenu net retenu pour 2017) Famille monoparentale Travailleur sans personne majeure à charge					
Revenu brut annuel	Nombre de personnes mineures à charge				
	0	1	2	3	4 et plus
70 100	43 834,10	45 145,66	45 145,66	45 145,66	45 145,66
70 200	43 890,27	45 201,82	45 201,82	45 201,82	45 201,82
70 300	43 946,43	45 257,99	45 257,99	45 257,99	45 257,99
70 400	44 002,59	45 314,15	45 314,15	45 314,15	45 314,15
70 500	44 058,76	45 370,31	45 370,31	45 370,31	45 370,31
70 600	44 114,92	45 426,47	45 426,47	45 426,47	45 426,47
70 700	44 171,08	45 482,64	45 482,64	45 482,64	45 482,64
70 800	44 227,24	45 538,80	45 538,80	45 538,80	45 538,80
70 900	44 283,41	45 594,96	45 594,96	45 594,96	45 594,96
71 000	44 339,57	45 651,13	45 651,13	45 651,13	45 651,13
71 100	44 395,73	45 707,29	45 707,29	45 707,29	45 707,29
71 200	44 451,90	45 763,45	45 763,45	45 763,45	45 763,45
71 300	44 508,06	45 819,61	45 819,61	45 819,61	45 819,61
71 400	44 564,22	45 875,78	45 875,78	45 875,78	45 875,78
71 500	44 620,38	45 931,94	45 931,94	45 931,94	45 931,94
71 600	44 676,55	45 988,10	45 988,10	45 988,10	45 988,10
71 700	44 732,71	46 044,27	46 044,27	46 044,27	46 044,27
71 800	44 788,87	46 100,43	46 100,43	46 100,43	46 100,43
71 900	44 845,04	46 156,59	46 156,59	46 156,59	46 156,59
72 000	44 901,20	46 212,75	46 212,75	46 212,75	46 212,75
72 100	44 957,36	46 268,92	46 268,92	46 268,92	46 268,92
72 200	45 013,52	46 325,08	46 325,08	46 325,08	46 325,08
72 300	45 069,69	46 381,24	46 381,24	46 381,24	46 381,24
72 400	45 125,85	46 437,40	46 437,40	46 437,40	46 437,40
72 500	45 182,01	46 493,57	46 493,57	46 493,57	46 493,57

Indemnité de remplacement du revenu ou indemnité payable en vertu de la Loi sur les accidents du travail pour l'année 2017 (90 % du revenu net retenu pour 2017) Famille monoparentale						Indemnité de remplacement du revenu ou indemnité payable en vertu de la Loi sur les accidents du travail pour l'année 2017 (90 % du revenu net retenu pour 2017) Famille monoparentale					
Revenu brut annuel	Travailleur avec 1 personne majeure à charge Nombre de personnes mineures à charge					Revenu brut annuel	Travailleur avec 1 personne majeure à charge Nombre de personnes mineures à charge				
	0	1	2	3	4 et plus		0	1	2	3	4 et plus
100	88,36	88,36	88,36	88,36	88,36	5 100	4 428,79	4 428,79	4 428,79	4 428,79	4 428,79
200	176,73	176,73	176,73	176,73	176,73	5 200	4 512,30	4 512,30	4 512,30	4 512,30	4 512,30
300	265,09	265,09	265,09	265,09	265,09	5 300	4 595,80	4 595,80	4 595,80	4 595,80	4 595,80
400	353,46	353,46	353,46	353,46	353,46	5 400	4 679,31	4 679,31	4 679,31	4 679,31	4 679,31
500	441,82	441,82	441,82	441,82	441,82	5 500	4 762,81	4 762,81	4 762,81	4 762,81	4 762,81
600	530,18	530,18	530,18	530,18	530,18	5 600	4 846,31	4 846,31	4 846,31	4 846,31	4 846,31
700	618,55	618,55	618,55	618,55	618,55	5 700	4 929,82	4 929,82	4 929,82	4 929,82	4 929,82
800	706,91	706,91	706,91	706,91	706,91	5 800	5 013,32	5 013,32	5 013,32	5 013,32	5 013,32
900	795,27	795,27	795,27	795,27	795,27	5 900	5 096,82	5 096,82	5 096,82	5 096,82	5 096,82
1 000	883,64	883,64	883,64	883,64	883,64	6 000	5 180,33	5 180,33	5 180,33	5 180,33	5 180,33
1 100	972,00	972,00	972,00	972,00	972,00	6 100	5 263,83	5 263,83	5 263,83	5 263,83	5 263,83
1 200	1 060,37	1 060,37	1 060,37	1 060,37	1 060,37	6 200	5 347,34	5 347,34	5 347,34	5 347,34	5 347,34
1 300	1 148,73	1 148,73	1 148,73	1 148,73	1 148,73	6 300	5 430,84	5 430,84	5 430,84	5 430,84	5 430,84
1 400	1 237,09	1 237,09	1 237,09	1 237,09	1 237,09	6 400	5 514,34	5 514,34	5 514,34	5 514,34	5 514,34
1 500	1 325,46	1 325,46	1 325,46	1 325,46	1 325,46	6 500	5 597,85	5 597,85	5 597,85	5 597,85	5 597,85
1 600	1 413,82	1 413,82	1 413,82	1 413,82	1 413,82	6 600	5 681,35	5 681,35	5 681,35	5 681,35	5 681,35
1 700	1 502,18	1 502,18	1 502,18	1 502,18	1 502,18	6 700	5 764,85	5 764,85	5 764,85	5 764,85	5 764,85
1 800	1 590,55	1 590,55	1 590,55	1 590,55	1 590,55	6 800	5 848,36	5 848,36	5 848,36	5 848,36	5 848,36
1 900	1 678,91	1 678,91	1 678,91	1 678,91	1 678,91	6 900	5 931,86	5 931,86	5 931,86	5 931,86	5 931,86
2 000	1 767,28	1 767,28	1 767,28	1 767,28	1 767,28	7 000	6 015,37	6 015,37	6 015,37	6 015,37	6 015,37
2 100	1 855,64	1 855,64	1 855,64	1 855,64	1 855,64	7 100	6 098,87	6 098,87	6 098,87	6 098,87	6 098,87
2 200	1 944,00	1 944,00	1 944,00	1 944,00	1 944,00	7 200	6 182,37	6 182,37	6 182,37	6 182,37	6 182,37
2 300	2 032,37	2 032,37	2 032,37	2 032,37	2 032,37	7 300	6 265,88	6 265,88	6 265,88	6 265,88	6 265,88
2 400	2 120,73	2 120,73	2 120,73	2 120,73	2 120,73	7 400	6 349,38	6 349,38	6 349,38	6 349,38	6 349,38
2 500	2 209,10	2 209,10	2 209,10	2 209,10	2 209,10	7 500	6 432,89	6 432,89	6 432,89	6 432,89	6 432,89
2 600	2 297,46	2 297,46	2 297,46	2 297,46	2 297,46	7 600	6 516,39	6 516,39	6 516,39	6 516,39	6 516,39
2 700	2 385,82	2 385,82	2 385,82	2 385,82	2 385,82	7 700	6 599,89	6 599,89	6 599,89	6 599,89	6 599,89
2 800	2 474,19	2 474,19	2 474,19	2 474,19	2 474,19	7 800	6 683,40	6 683,40	6 683,40	6 683,40	6 683,40
2 900	2 562,55	2 562,55	2 562,55	2 562,55	2 562,55	7 900	6 766,90	6 766,90	6 766,90	6 766,90	6 766,90
3 000	2 650,91	2 650,91	2 650,91	2 650,91	2 650,91	8 000	6 850,40	6 850,40	6 850,40	6 850,40	6 850,40
3 100	2 739,28	2 739,28	2 739,28	2 739,28	2 739,28	8 100	6 933,91	6 933,91	6 933,91	6 933,91	6 933,91
3 200	2 827,64	2 827,64	2 827,64	2 827,64	2 827,64	8 200	7 017,41	7 017,41	7 017,41	7 017,41	7 017,41
3 300	2 916,01	2 916,01	2 916,01	2 916,01	2 916,01	8 300	7 100,92	7 100,92	7 100,92	7 100,92	7 100,92
3 400	3 004,37	3 004,37	3 004,37	3 004,37	3 004,37	8 400	7 184,42	7 184,42	7 184,42	7 184,42	7 184,42
3 500	3 092,73	3 092,73	3 092,73	3 092,73	3 092,73	8 500	7 267,92	7 267,92	7 267,92	7 267,92	7 267,92
3 600	3 176,24	3 176,24	3 176,24	3 176,24	3 176,24	8 600	7 351,43	7 351,43	7 351,43	7 351,43	7 351,43
3 700	3 259,74	3 259,74	3 259,74	3 259,74	3 259,74	8 700	7 434,93	7 434,93	7 434,93	7 434,93	7 434,93
3 800	3 343,24	3 343,24	3 343,24	3 343,24	3 343,24	8 800	7 518,43	7 518,43	7 518,43	7 518,43	7 518,43
3 900	3 426,75	3 426,75	3 426,75	3 426,75	3 426,75	8 900	7 601,94	7 601,94	7 601,94	7 601,94	7 601,94
4 000	3 510,25	3 510,25	3 510,25	3 510,25	3 510,25	9 000	7 685,44	7 685,44	7 685,44	7 685,44	7 685,44
4 100	3 593,76	3 593,76	3 593,76	3 593,76	3 593,76	9 100	7 768,95	7 768,95	7 768,95	7 768,95	7 768,95
4 200	3 677,26	3 677,26	3 677,26	3 677,26	3 677,26	9 200	7 852,45	7 852,45	7 852,45	7 852,45	7 852,45
4 300	3 760,76	3 760,76	3 760,76	3 760,76	3 760,76	9 300	7 935,95	7 935,95	7 935,95	7 935,95	7 935,95
4 400	3 844,27	3 844,27	3 844,27	3 844,27	3 844,27	9 400	8 019,46	8 019,46	8 019,46	8 019,46	8 019,46
4 500	3 927,77	3 927,77	3 927,77	3 927,77	3 927,77	9 500	8 102,96	8 102,96	8 102,96	8 102,96	8 102,96
4 600	4 011,27	4 011,27	4 011,27	4 011,27	4 011,27	9 600	8 186,46	8 186,46	8 186,46	8 186,46	8 186,46
4 700	4 094,78	4 094,78	4 094,78	4 094,78	4 094,78	9 700	8 269,97	8 269,97	8 269,97	8 269,97	8 269,97
4 800	4 178,28	4 178,28	4 178,28	4 178,28	4 178,28	9 800	8 353,47	8 353,47	8 353,47	8 353,47	8 353,47
4 900	4 261,79	4 261,79	4 261,79	4 261,79	4 261,79	9 900	8 436,98	8 436,98	8 436,98	8 436,98	8 436,98
5 000	4 345,29	4 345,29	4 345,29	4 345,29	4 345,29	10 000	8 520,48	8 520,48	8 520,48	8 520,48	8 520,48

Indemnité de remplacement du revenu ou indemnité payable en vertu de la Loi sur les accidents du travail pour l'année 2017 (90 % du revenu net retenu pour 2017) Famille monoparentale						Indemnité de remplacement du revenu ou indemnité payable en vertu de la Loi sur les accidents du travail pour l'année 2017 (90 % du revenu net retenu pour 2017) Famille monoparentale					
Revenu brut annuel	Travailleur avec 1 personne majeure à charge Nombre de personnes mineures à charge					Revenu brut annuel	Travailleur avec 1 personne majeure à charge Nombre de personnes mineures à charge				
	0	1	2	3	4 et plus		0	1	2	3	4 et plus
10 100	8 603,98	8 603,98	8 603,98	8 603,98	8 603,98	15 100	12 622,93	12 779,17	12 779,17	12 779,17	12 779,17
10 200	8 687,49	8 687,49	8 687,49	8 687,49	8 687,49	15 200	12 695,97	12 862,68	12 862,68	12 862,68	12 862,68
10 300	8 770,99	8 770,99	8 770,99	8 770,99	8 770,99	15 300	12 769,02	12 946,18	12 946,18	12 946,18	12 946,18
10 400	8 854,50	8 854,50	8 854,50	8 854,50	8 854,50	15 400	12 842,06	13 029,69	13 029,69	13 029,69	13 029,69
10 500	8 938,00	8 938,00	8 938,00	8 938,00	8 938,00	15 500	12 915,11	13 113,19	13 113,19	13 113,19	13 113,19
10 600	9 021,50	9 021,50	9 021,50	9 021,50	9 021,50	15 600	12 988,15	13 196,69	13 196,69	13 196,69	13 196,69
10 700	9 105,01	9 105,01	9 105,01	9 105,01	9 105,01	15 700	13 061,20	13 280,20	13 280,20	13 280,20	13 280,20
10 800	9 188,51	9 188,51	9 188,51	9 188,51	9 188,51	15 800	13 134,24	13 363,70	13 363,70	13 363,70	13 363,70
10 900	9 272,01	9 272,01	9 272,01	9 272,01	9 272,01	15 900	13 207,29	13 447,20	13 447,20	13 447,20	13 447,20
11 000	9 355,52	9 355,52	9 355,52	9 355,52	9 355,52	16 000	13 280,33	13 530,71	13 530,71	13 530,71	13 530,71
11 100	9 439,02	9 439,02	9 439,02	9 439,02	9 439,02	16 100	13 353,38	13 614,21	13 614,21	13 614,21	13 614,21
11 200	9 522,53	9 522,53	9 522,53	9 522,53	9 522,53	16 200	13 426,42	13 697,72	13 697,72	13 697,72	13 697,72
11 300	9 606,03	9 606,03	9 606,03	9 606,03	9 606,03	16 300	13 499,47	13 781,22	13 781,22	13 781,22	13 781,22
11 400	9 689,53	9 689,53	9 689,53	9 689,53	9 689,53	16 400	13 572,51	13 864,72	13 864,72	13 864,72	13 864,72
11 500	9 773,04	9 773,04	9 773,04	9 773,04	9 773,04	16 500	13 645,56	13 948,23	13 948,23	13 948,23	13 948,23
11 600	9 856,54	9 856,54	9 856,54	9 856,54	9 856,54	16 600	13 718,60	14 031,73	14 031,73	14 031,73	14 031,73
11 700	9 940,04	9 940,04	9 940,04	9 940,04	9 940,04	16 700	13 791,65	14 115,23	14 115,23	14 115,23	14 115,23
11 800	10 023,55	10 023,55	10 023,55	10 023,55	10 023,55	16 800	13 864,69	14 198,74	14 198,74	14 198,74	14 198,74
11 900	10 107,05	10 107,05	10 107,05	10 107,05	10 107,05	16 900	13 937,74	14 282,24	14 282,24	14 282,24	14 282,24
12 000	10 190,56	10 190,56	10 190,56	10 190,56	10 190,56	17 000	14 010,78	14 365,75	14 365,75	14 365,75	14 365,75
12 100	10 274,06	10 274,06	10 274,06	10 274,06	10 274,06	17 100	14 083,83	14 449,25	14 449,25	14 449,25	14 449,25
12 200	10 357,56	10 357,56	10 357,56	10 357,56	10 357,56	17 200	14 156,87	14 532,75	14 532,75	14 532,75	14 532,75
12 300	10 441,07	10 441,07	10 441,07	10 441,07	10 441,07	17 300	14 229,92	14 616,26	14 616,26	14 616,26	14 616,26
12 400	10 524,57	10 524,57	10 524,57	10 524,57	10 524,57	17 400	14 302,96	14 699,76	14 699,76	14 699,76	14 699,76
12 500	10 608,08	10 608,08	10 608,08	10 608,08	10 608,08	17 500	14 376,01	14 783,27	14 783,27	14 783,27	14 783,27
12 600	10 691,58	10 691,58	10 691,58	10 691,58	10 691,58	17 600	14 449,05	14 866,77	14 866,77	14 866,77	14 866,77
12 700	10 775,08	10 775,08	10 775,08	10 775,08	10 775,08	17 700	14 522,10	14 950,27	14 950,27	14 950,27	14 950,27
12 800	10 858,59	10 858,59	10 858,59	10 858,59	10 858,59	17 800	14 595,14	15 033,78	15 033,78	15 033,78	15 033,78
12 900	10 942,09	10 942,09	10 942,09	10 942,09	10 942,09	17 900	14 668,19	15 117,28	15 117,28	15 117,28	15 117,28
13 000	11 025,59	11 025,59	11 025,59	11 025,59	11 025,59	18 000	14 741,23	15 200,78	15 200,78	15 200,78	15 200,78
13 100	11 109,10	11 109,10	11 109,10	11 109,10	11 109,10	18 100	14 814,28	15 284,29	15 284,29	15 284,29	15 284,29
13 200	11 192,60	11 192,60	11 192,60	11 192,60	11 192,60	18 200	14 887,32	15 367,79	15 367,79	15 367,79	15 367,79
13 300	11 276,11	11 276,11	11 276,11	11 276,11	11 276,11	18 300	14 960,37	15 451,30	15 451,30	15 451,30	15 451,30
13 400	11 359,61	11 359,61	11 359,61	11 359,61	11 359,61	18 400	15 033,41	15 534,80	15 534,80	15 534,80	15 534,80
13 500	11 443,11	11 443,11	11 443,11	11 443,11	11 443,11	18 500	15 106,46	15 618,30	15 618,30	15 618,30	15 618,30
13 600	11 526,62	11 526,62	11 526,62	11 526,62	11 526,62	18 600	15 179,50	15 701,81	15 701,81	15 701,81	15 701,81
13 700	11 600,30	11 610,12	11 610,12	11 610,12	11 610,12	18 700	15 252,55	15 785,31	15 785,31	15 785,31	15 785,31
13 800	11 673,34	11 693,62	11 693,62	11 693,62	11 693,62	18 800	15 325,59	15 868,81	15 868,81	15 868,81	15 868,81
13 900	11 746,39	11 777,13	11 777,13	11 777,13	11 777,13	18 900	15 398,64	15 952,32	15 952,32	15 952,32	15 952,32
14 000	11 819,43	11 860,63	11 860,63	11 860,63	11 860,63	19 000	15 471,68	16 035,82	16 035,82	16 035,82	16 035,82
14 100	11 892,48	11 944,14	11 944,14	11 944,14	11 944,14	19 100	15 544,73	16 119,33	16 119,33	16 119,33	16 119,33
14 200	11 965,52	12 027,64	12 027,64	12 027,64	12 027,64	19 200	15 617,77	16 202,83	16 202,83	16 202,83	16 202,83
14 300	12 038,57	12 111,14	12 111,14	12 111,14	12 111,14	19 300	15 690,82	16 286,33	16 286,33	16 286,33	16 286,33
14 400	12 111,61	12 194,65	12 194,65	12 194,65	12 194,65	19 400	15 763,86	16 369,84	16 369,84	16 369,84	16 369,84
14 500	12 184,66	12 278,15	12 278,15	12 278,15	12 278,15	19 500	15 836,91	16 453,34	16 453,34	16 453,34	16 453,34
14 600	12 257,70	12 361,65	12 361,65	12 361,65	12 361,65	19 600	15 909,95	16 536,84	16 536,84	16 536,84	16 536,84
14 700	12 330,75	12 445,16	12 445,16	12 445,16	12 445,16	19 700	15 983,00	16 620,35	16 620,35	16 620,35	16 620,35
14 800	12 403,79	12 528,66	12 528,66	12 528,66	12 528,66	19 800	16 056,04	16 703,85	16 703,85	16 703,85	16 703,85
14 900	12 476,84	12 612,17	12 612,17	12 612,17	12 612,17	19 900	16 129,09	16 777,82	16 777,82	16 777,82	16 777,82
15 000	12 549,88	12 695,67	12 695,67	12 695,67	12 695,67	20 000	16 202,13	16 846,92	16 846,92	16 846,92	16 846,92

<b>Indemnité de remplacement du revenu ou indemnité payable en vertu de la Loi sur les accidents du travail pour l'année 2017 (90 % du revenu net retenu pour 2017) Famille monoparentale</b>						<b>Indemnité de remplacement du revenu ou indemnité payable en vertu de la Loi sur les accidents du travail pour l'année 2017 (90 % du revenu net retenu pour 2017) Famille monoparentale</b>					
<b>Revenu brut annuel</b>	<b>Travailleur avec 1 personne majeure à charge</b>					<b>Revenu brut annuel</b>	<b>Travailleur avec 1 personne majeure à charge</b>				
	<b>Nombre de personnes mineures à charge</b>						<b>Nombre de personnes mineures à charge</b>				
	<b>0</b>	<b>1</b>	<b>2</b>	<b>3</b>	<b>4 et plus</b>		<b>0</b>	<b>1</b>	<b>2</b>	<b>3</b>	<b>4 et plus</b>
20 100	16 275,18	16 916,02	16 916,02	16 916,02	16 916,02	25 100	19 472,38	20 371,21	20 371,21	20 371,21	20 371,21
20 200	16 348,22	16 985,13	16 985,13	16 985,13	16 985,13	25 200	19 531,03	20 440,32	20 440,32	20 440,32	20 440,32
20 300	16 421,27	17 054,23	17 054,23	17 054,23	17 054,23	25 300	19 589,67	20 509,42	20 509,42	20 509,42	20 509,42
20 400	16 494,31	17 123,34	17 123,34	17 123,34	17 123,34	25 400	19 648,32	20 578,53	20 578,53	20 578,53	20 578,53
20 500	16 567,35	17 192,44	17 192,44	17 192,44	17 192,44	25 500	19 706,96	20 647,63	20 647,63	20 647,63	20 647,63
20 600	16 640,40	17 261,54	17 261,54	17 261,54	17 261,54	25 600	19 765,61	20 716,73	20 716,73	20 716,73	20 716,73
20 700	16 713,44	17 330,65	17 330,65	17 330,65	17 330,65	25 700	19 824,25	20 785,84	20 785,84	20 785,84	20 785,84
20 800	16 786,49	17 399,75	17 399,75	17 399,75	17 399,75	25 800	19 882,90	20 854,94	20 854,94	20 854,94	20 854,94
20 900	16 859,53	17 468,85	17 468,85	17 468,85	17 468,85	25 900	19 941,54	20 924,04	20 924,04	20 924,04	20 924,04
21 000	16 932,58	17 537,96	17 537,96	17 537,96	17 537,96	26 000	20 000,19	20 993,15	20 993,15	20 993,15	20 993,15
21 100	17 005,62	17 607,06	17 607,06	17 607,06	17 607,06	26 100	20 058,83	21 062,25	21 062,25	21 062,25	21 062,25
21 200	17 078,67	17 676,17	17 676,17	17 676,17	17 676,17	26 200	20 117,48	21 125,73	21 125,73	21 125,73	21 125,73
21 300	17 151,71	17 745,27	17 745,27	17 745,27	17 745,27	26 300	20 176,12	21 184,38	21 184,38	21 184,38	21 184,38
21 400	17 224,76	17 814,37	17 814,37	17 814,37	17 814,37	26 400	20 234,77	21 243,02	21 243,02	21 243,02	21 243,02
21 500	17 297,80	17 883,48	17 883,48	17 883,48	17 883,48	26 500	20 293,41	21 301,67	21 301,67	21 301,67	21 301,67
21 600	17 370,85	17 952,58	17 952,58	17 952,58	17 952,58	26 600	20 352,06	21 360,31	21 360,31	21 360,31	21 360,31
21 700	17 443,89	18 021,68	18 021,68	18 021,68	18 021,68	26 700	20 410,70	21 418,96	21 418,96	21 418,96	21 418,96
21 800	17 516,94	18 090,79	18 090,79	18 090,79	18 090,79	26 800	20 469,35	21 477,60	21 477,60	21 477,60	21 477,60
21 900	17 589,98	18 159,89	18 159,89	18 159,89	18 159,89	26 900	20 527,99	21 536,25	21 536,25	21 536,25	21 536,25
22 000	17 654,39	18 229,00	18 229,00	18 229,00	18 229,00	27 000	20 586,64	21 594,89	21 594,89	21 594,89	21 594,89
22 100	17 713,03	18 298,10	18 298,10	18 298,10	18 298,10	27 100	20 645,28	21 653,54	21 653,54	21 653,54	21 653,54
22 200	17 771,68	18 367,20	18 367,20	18 367,20	18 367,20	27 200	20 703,93	21 712,18	21 712,18	21 712,18	21 712,18
22 300	17 830,32	18 436,31	18 436,31	18 436,31	18 436,31	27 300	20 762,57	21 770,83	21 770,83	21 770,83	21 770,83
22 400	17 888,97	18 505,41	18 505,41	18 505,41	18 505,41	27 400	20 821,22	21 829,47	21 829,47	21 829,47	21 829,47
22 500	17 947,61	18 574,52	18 574,52	18 574,52	18 574,52	27 500	20 879,86	21 888,12	21 888,12	21 888,12	21 888,12
22 600	18 006,26	18 643,62	18 643,62	18 643,62	18 643,62	27 600	20 938,51	21 946,76	21 946,76	21 946,76	21 946,76
22 700	18 064,90	18 712,72	18 712,72	18 712,72	18 712,72	27 700	20 997,15	22 005,41	22 005,41	22 005,41	22 005,41
22 800	18 123,55	18 781,83	18 781,83	18 781,83	18 781,83	27 800	21 055,80	22 064,05	22 064,05	22 064,05	22 064,05
22 900	18 182,19	18 850,93	18 850,93	18 850,93	18 850,93	27 900	21 114,44	22 122,70	22 122,70	22 122,70	22 122,70
23 000	18 240,84	18 920,03	18 920,03	18 920,03	18 920,03	28 000	21 173,09	22 181,34	22 181,34	22 181,34	22 181,34
23 100	18 299,48	18 989,14	18 989,14	18 989,14	18 989,14	28 100	21 231,73	22 239,99	22 239,99	22 239,99	22 239,99
23 200	18 358,13	19 058,24	19 058,24	19 058,24	19 058,24	28 200	21 290,38	22 298,63	22 298,63	22 298,63	22 298,63
23 300	18 416,77	19 127,35	19 127,35	19 127,35	19 127,35	28 300	21 349,02	22 357,28	22 357,28	22 357,28	22 357,28
23 400	18 475,42	19 196,45	19 196,45	19 196,45	19 196,45	28 400	21 407,67	22 415,92	22 415,92	22 415,92	22 415,92
23 500	18 534,06	19 265,55	19 265,55	19 265,55	19 265,55	28 500	21 466,31	22 474,57	22 474,57	22 474,57	22 474,57
23 600	18 592,71	19 334,66	19 334,66	19 334,66	19 334,66	28 600	21 524,96	22 533,21	22 533,21	22 533,21	22 533,21
23 700	18 651,35	19 403,76	19 403,76	19 403,76	19 403,76	28 700	21 583,60	22 591,86	22 591,86	22 591,86	22 591,86
23 800	18 710,00	19 472,86	19 472,86	19 472,86	19 472,86	28 800	21 642,25	22 650,50	22 650,50	22 650,50	22 650,50
23 900	18 768,64	19 541,97	19 541,97	19 541,97	19 541,97	28 900	21 700,89	22 709,15	22 709,15	22 709,15	22 709,15
24 000	18 827,29	19 611,07	19 611,07	19 611,07	19 611,07	29 000	21 759,54	22 767,79	22 767,79	22 767,79	22 767,79
24 100	18 885,93	19 680,18	19 680,18	19 680,18	19 680,18	29 100	21 818,18	22 826,44	22 826,44	22 826,44	22 826,44
24 200	18 944,58	19 749,28	19 749,28	19 749,28	19 749,28	29 200	21 876,83	22 885,08	22 885,08	22 885,08	22 885,08
24 300	19 003,22	19 818,38	19 818,38	19 818,38	19 818,38	29 300	21 935,47	22 943,73	22 943,73	22 943,73	22 943,73
24 400	19 061,87	19 887,49	19 887,49	19 887,49	19 887,49	29 400	21 994,12	23 002,37	23 002,37	23 002,37	23 002,37
24 500	19 120,51	19 956,59	19 956,59	19 956,59	19 956,59	29 500	22 052,76	23 061,02	23 061,02	23 061,02	23 061,02
24 600	19 179,16	20 025,69	20 025,69	20 025,69	20 025,69	29 600	22 111,41	23 119,66	23 119,66	23 119,66	23 119,66
24 700	19 237,80	20 094,80	20 094,80	20 094,80	20 094,80	29 700	22 170,05	23 178,31	23 178,31	23 178,31	23 178,31
24 800	19 296,45	20 163,90	20 163,90	20 163,90	20 163,90	29 800	22 228,70	23 236,95	23 236,95	23 236,95	23 236,95
24 900	19 355,09	20 233,01	20 233,01	20 233,01	20 233,01	29 900	22 287,34	23 295,60	23 295,60	23 295,60	23 295,60
25 000	19 413,74	20 302,11	20 302,11	20 302,11	20 302,11	30 000	22 345,99	23 354,24	23 354,24	23 354,24	23 354,24



Indemnité de remplacement du revenu ou indemnité payable en vertu de la Loi sur les accidents du travail pour l'année 2017 (90 % du revenu net retenu pour 2017) Famille monoparentale						Indemnité de remplacement du revenu ou indemnité payable en vertu de la Loi sur les accidents du travail pour l'année 2017 (90 % du revenu net retenu pour 2017) Famille monoparentale					
Revenu brut annuel	Travailleur avec 1 personne majeure à charge Nombre de personnes mineures à charge					Revenu brut annuel	Travailleur avec 1 personne majeure à charge Nombre de personnes mineures à charge				
	0	1	2	3	4 et plus		0	1	2	3	4 et plus
30 100	22 404,63	23 412,89	23 412,89	23 412,89	23 412,89	35 100	25 331,34	26 339,60	26 339,60	26 339,60	26 339,60
30 200	22 463,28	23 471,53	23 471,53	23 471,53	23 471,53	35 200	25 387,29	26 395,54	26 395,54	26 395,54	26 395,54
30 300	22 521,92	23 530,18	23 530,18	23 530,18	23 530,18	35 300	25 443,23	26 451,49	26 451,49	26 451,49	26 451,49
30 400	22 580,56	23 588,82	23 588,82	23 588,82	23 588,82	35 400	25 499,18	26 507,43	26 507,43	26 507,43	26 507,43
30 500	22 639,21	23 647,47	23 647,47	23 647,47	23 647,47	35 500	25 555,12	26 563,38	26 563,38	26 563,38	26 563,38
30 600	22 697,85	23 706,11	23 706,11	23 706,11	23 706,11	35 600	25 611,07	26 619,32	26 619,32	26 619,32	26 619,32
30 700	22 756,50	23 764,76	23 764,76	23 764,76	23 764,76	35 700	25 667,01	26 675,27	26 675,27	26 675,27	26 675,27
30 800	22 815,14	23 823,40	23 823,40	23 823,40	23 823,40	35 800	25 722,96	26 731,21	26 731,21	26 731,21	26 731,21
30 900	22 873,79	23 882,05	23 882,05	23 882,05	23 882,05	35 900	25 778,90	26 787,16	26 787,16	26 787,16	26 787,16
31 000	22 932,43	23 940,69	23 940,69	23 940,69	23 940,69	36 000	25 834,85	26 843,10	26 843,10	26 843,10	26 843,10
31 100	22 991,08	23 999,33	23 999,33	23 999,33	23 999,33	36 100	25 890,79	26 899,05	26 899,05	26 899,05	26 899,05
31 200	23 049,72	24 057,98	24 057,98	24 057,98	24 057,98	36 200	25 946,74	26 954,99	26 954,99	26 954,99	26 954,99
31 300	23 108,37	24 116,62	24 116,62	24 116,62	24 116,62	36 300	26 002,68	27 010,94	27 010,94	27 010,94	27 010,94
31 400	23 167,01	24 175,27	24 175,27	24 175,27	24 175,27	36 400	26 058,63	27 066,88	27 066,88	27 066,88	27 066,88
31 500	23 225,66	24 233,91	24 233,91	24 233,91	24 233,91	36 500	26 114,57	27 122,83	27 122,83	27 122,83	27 122,83
31 600	23 284,30	24 292,56	24 292,56	24 292,56	24 292,56	36 600	26 170,52	27 178,77	27 178,77	27 178,77	27 178,77
31 700	23 342,95	24 351,20	24 351,20	24 351,20	24 351,20	36 700	26 226,46	27 234,72	27 234,72	27 234,72	27 234,72
31 800	23 401,59	24 409,85	24 409,85	24 409,85	24 409,85	36 800	26 282,41	27 290,66	27 290,66	27 290,66	27 290,66
31 900	23 460,24	24 468,49	24 468,49	24 468,49	24 468,49	36 900	26 338,35	27 346,61	27 346,61	27 346,61	27 346,61
32 000	23 518,88	24 527,14	24 527,14	24 527,14	24 527,14	37 000	26 394,30	27 402,55	27 402,55	27 402,55	27 402,55
32 100	23 577,53	24 585,78	24 585,78	24 585,78	24 585,78	37 100	26 450,24	27 458,50	27 458,50	27 458,50	27 458,50
32 200	23 636,17	24 644,43	24 644,43	24 644,43	24 644,43	37 200	26 506,19	27 514,44	27 514,44	27 514,44	27 514,44
32 300	23 694,82	24 703,07	24 703,07	24 703,07	24 703,07	37 300	26 562,13	27 570,39	27 570,39	27 570,39	27 570,39
32 400	23 753,46	24 761,72	24 761,72	24 761,72	24 761,72	37 400	26 618,08	27 626,33	27 626,33	27 626,33	27 626,33
32 500	23 812,11	24 820,36	24 820,36	24 820,36	24 820,36	37 500	26 674,02	27 682,28	27 682,28	27 682,28	27 682,28
32 600	23 870,75	24 879,01	24 879,01	24 879,01	24 879,01	37 600	26 729,97	27 738,22	27 738,22	27 738,22	27 738,22
32 700	23 929,40	24 937,65	24 937,65	24 937,65	24 937,65	37 700	26 785,91	27 794,17	27 794,17	27 794,17	27 794,17
32 800	23 988,04	24 996,30	24 996,30	24 996,30	24 996,30	37 800	26 841,86	27 850,11	27 850,11	27 850,11	27 850,11
32 900	24 046,69	25 054,94	25 054,94	25 054,94	25 054,94	37 900	26 897,80	27 906,06	27 906,06	27 906,06	27 906,06
33 000	24 105,33	25 113,59	25 113,59	25 113,59	25 113,59	38 000	26 953,75	27 962,00	27 962,00	27 962,00	27 962,00
33 100	24 163,98	25 172,23	25 172,23	25 172,23	25 172,23	38 100	27 009,69	28 017,95	28 017,95	28 017,95	28 017,95
33 200	24 222,62	25 230,88	25 230,88	25 230,88	25 230,88	38 200	27 065,64	28 073,89	28 073,89	28 073,89	28 073,89
33 300	24 281,27	25 289,52	25 289,52	25 289,52	25 289,52	38 300	27 121,58	28 129,84	28 129,84	28 129,84	28 129,84
33 400	24 339,91	25 348,17	25 348,17	25 348,17	25 348,17	38 400	27 177,53	28 185,78	28 185,78	28 185,78	28 185,78
33 500	24 398,56	25 406,81	25 406,81	25 406,81	25 406,81	38 500	27 233,47	28 241,73	28 241,73	28 241,73	28 241,73
33 600	24 457,20	25 465,46	25 465,46	25 465,46	25 465,46	38 600	27 289,42	28 297,67	28 297,67	28 297,67	28 297,67
33 700	24 515,85	25 524,10	25 524,10	25 524,10	25 524,10	38 700	27 345,36	28 353,62	28 353,62	28 353,62	28 353,62
33 800	24 574,49	25 582,75	25 582,75	25 582,75	25 582,75	38 800	27 401,31	28 409,56	28 409,56	28 409,56	28 409,56
33 900	24 633,14	25 641,39	25 641,39	25 641,39	25 641,39	38 900	27 457,25	28 465,51	28 465,51	28 465,51	28 465,51
34 000	24 691,78	25 700,04	25 700,04	25 700,04	25 700,04	39 000	27 513,20	28 521,45	28 521,45	28 521,45	28 521,45
34 100	24 750,43	25 758,68	25 758,68	25 758,68	25 758,68	39 100	27 569,14	28 577,40	28 577,40	28 577,40	28 577,40
34 200	24 809,07	25 817,33	25 817,33	25 817,33	25 817,33	39 200	27 625,09	28 633,34	28 633,34	28 633,34	28 633,34
34 300	24 867,72	25 875,97	25 875,97	25 875,97	25 875,97	39 300	27 681,03	28 689,29	28 689,29	28 689,29	28 689,29
34 400	24 926,36	25 934,62	25 934,62	25 934,62	25 934,62	39 400	27 736,98	28 745,23	28 745,23	28 745,23	28 745,23
34 500	24 985,01	25 993,26	25 993,26	25 993,26	25 993,26	39 500	27 792,92	28 801,18	28 801,18	28 801,18	28 801,18
34 600	25 043,65	26 051,91	26 051,91	26 051,91	26 051,91	39 600	27 848,87	28 857,12	28 857,12	28 857,12	28 857,12
34 700	25 102,30	26 110,55	26 110,55	26 110,55	26 110,55	39 700	27 904,81	28 913,07	28 913,07	28 913,07	28 913,07
34 800	25 160,94	26 169,20	26 169,20	26 169,20	26 169,20	39 800	27 960,76	28 969,01	28 969,01	28 969,01	28 969,01
34 900	25 219,45	26 227,71	26 227,71	26 227,71	26 227,71	39 900	28 016,70	29 024,96	29 024,96	29 024,96	29 024,96
35 000	25 275,40	26 283,65	26 283,65	26 283,65	26 283,65	40 000	28 072,65	29 080,90	29 080,90	29 080,90	29 080,90

Indemnité de remplacement du revenu ou indemnité payable en vertu de la Loi sur les accidents du travail pour l'année 2017 (90 % du revenu net retenu pour 2017) Famille monoparentale						Indemnité de remplacement du revenu ou indemnité payable en vertu de la Loi sur les accidents du travail pour l'année 2017 (90 % du revenu net retenu pour 2017) Famille monoparentale					
Revenu brut annuel	Travailleur avec 1 personne majeure à charge Nombre de personnes mineures à charge					Revenu brut annuel	Travailleur avec 1 personne majeure à charge Nombre de personnes mineures à charge				
	0	1	2	3	4 et plus		0	1	2	3	4 et plus
40 100	28 128,59	29 136,85	29 136,85	29 136,85	29 136,85	45 100	30 880,66	31 918,75	31 918,75	31 918,75	31 918,75
40 200	28 184,53	29 192,79	29 192,79	29 192,79	29 192,79	45 200	30 933,00	31 973,79	31 973,79	31 973,79	31 973,79
40 300	28 240,48	29 248,74	29 248,74	29 248,74	29 248,74	45 300	30 985,35	32 028,84	32 028,84	32 028,84	32 028,84
40 400	28 296,42	29 304,68	29 304,68	29 304,68	29 304,68	45 400	31 037,69	32 083,88	32 083,88	32 083,88	32 083,88
40 500	28 352,37	29 360,63	29 360,63	29 360,63	29 360,63	45 500	31 090,04	32 138,93	32 138,93	32 138,93	32 138,93
40 600	28 408,31	29 416,57	29 416,57	29 416,57	29 416,57	45 600	31 142,38	32 193,97	32 193,97	32 193,97	32 193,97
40 700	28 464,26	29 472,52	29 472,52	29 472,52	29 472,52	45 700	31 194,73	32 249,02	32 249,02	32 249,02	32 249,02
40 800	28 520,20	29 528,46	29 528,46	29 528,46	29 528,46	45 800	31 247,07	32 304,06	32 304,06	32 304,06	32 304,06
40 900	28 576,15	29 584,40	29 584,40	29 584,40	29 584,40	45 900	31 299,42	32 359,11	32 359,11	32 359,11	32 359,11
41 000	28 632,09	29 640,35	29 640,35	29 640,35	29 640,35	46 000	31 348,29	32 410,68	32 410,68	32 410,68	32 410,68
41 100	28 688,04	29 696,29	29 696,29	29 696,29	29 696,29	46 100	31 396,50	32 461,59	32 461,59	32 461,59	32 461,59
41 200	28 743,98	29 752,24	29 752,24	29 752,24	29 752,24	46 200	31 444,71	32 512,50	32 512,50	32 512,50	32 512,50
41 300	28 799,93	29 808,18	29 808,18	29 808,18	29 808,18	46 300	31 492,93	32 563,42	32 563,42	32 563,42	32 563,42
41 400	28 855,87	29 864,13	29 864,13	29 864,13	29 864,13	46 400	31 541,14	32 614,33	32 614,33	32 614,33	32 614,33
41 500	28 911,82	29 920,07	29 920,07	29 920,07	29 920,07	46 500	31 589,35	32 665,24	32 665,24	32 665,24	32 665,24
41 600	28 967,76	29 976,02	29 976,02	29 976,02	29 976,02	46 600	31 637,56	32 716,15	32 716,15	32 716,15	32 716,15
41 700	29 023,71	30 031,96	30 031,96	30 031,96	30 031,96	46 700	31 685,77	32 767,06	32 767,06	32 767,06	32 767,06
41 800	29 079,65	30 087,91	30 087,91	30 087,91	30 087,91	46 800	31 733,98	32 817,97	32 817,97	32 817,97	32 817,97
41 900	29 135,60	30 143,85	30 143,85	30 143,85	30 143,85	46 900	31 782,20	32 868,89	32 868,89	32 868,89	32 868,89
42 000	29 191,54	30 199,80	30 199,80	30 199,80	30 199,80	47 000	31 830,41	32 919,80	32 919,80	32 919,80	32 919,80
42 100	29 247,49	30 255,74	30 255,74	30 255,74	30 255,74	47 100	31 878,62	32 970,71	32 970,71	32 970,71	32 970,71
42 200	29 303,43	30 311,69	30 311,69	30 311,69	30 311,69	47 200	31 926,83	33 021,62	33 021,62	33 021,62	33 021,62
42 300	29 359,38	30 367,63	30 367,63	30 367,63	30 367,63	47 300	31 975,04	33 072,53	33 072,53	33 072,53	33 072,53
42 400	29 415,32	30 423,58	30 423,58	30 423,58	30 423,58	47 400	32 023,25	33 123,44	33 123,44	33 123,44	33 123,44
42 500	29 471,27	30 479,52	30 479,52	30 479,52	30 479,52	47 500	32 071,47	33 174,36	33 174,36	33 174,36	33 174,36
42 600	29 527,21	30 535,47	30 535,47	30 535,47	30 535,47	47 600	32 119,68	33 225,27	33 225,27	33 225,27	33 225,27
42 700	29 583,16	30 591,41	30 591,41	30 591,41	30 591,41	47 700	32 167,89	33 276,18	33 276,18	33 276,18	33 276,18
42 800	29 639,10	30 647,36	30 647,36	30 647,36	30 647,36	47 800	32 216,10	33 327,09	33 327,09	33 327,09	33 327,09
42 900	29 695,05	30 703,30	30 703,30	30 703,30	30 703,30	47 900	32 264,31	33 378,00	33 378,00	33 378,00	33 378,00
43 000	29 750,99	30 759,25	30 759,25	30 759,25	30 759,25	48 000	32 312,52	33 428,91	33 428,91	33 428,91	33 428,91
43 100	29 806,94	30 815,19	30 815,19	30 815,19	30 815,19	48 100	32 360,74	33 479,83	33 479,83	33 479,83	33 479,83
43 200	29 862,88	30 871,14	30 871,14	30 871,14	30 871,14	48 200	32 408,95	33 530,74	33 530,74	33 530,74	33 530,74
43 300	29 918,83	30 927,08	30 927,08	30 927,08	30 927,08	48 300	32 457,16	33 581,65	33 581,65	33 581,65	33 581,65
43 400	29 974,77	30 983,03	30 983,03	30 983,03	30 983,03	48 400	32 505,37	33 632,56	33 632,56	33 632,56	33 632,56
43 500	30 030,72	31 038,97	31 038,97	31 038,97	31 038,97	48 500	32 553,58	33 683,47	33 683,47	33 683,47	33 683,47
43 600	30 086,66	31 094,92	31 094,92	31 094,92	31 094,92	48 600	32 601,79	33 734,38	33 734,38	33 734,38	33 734,38
43 700	30 142,61	31 150,86	31 150,86	31 150,86	31 150,86	48 700	32 650,01	33 785,30	33 785,30	33 785,30	33 785,30
43 800	30 198,55	31 206,81	31 206,81	31 206,81	31 206,81	48 800	32 698,22	33 836,21	33 836,21	33 836,21	33 836,21
43 900	30 252,52	31 260,77	31 260,77	31 260,77	31 260,77	48 900	32 746,43	33 887,12	33 887,12	33 887,12	33 887,12
44 000	30 304,86	31 313,25	31 313,25	31 313,25	31 313,25	49 000	32 794,64	33 938,03	33 938,03	33 938,03	33 938,03
44 100	30 357,21	31 368,30	31 368,30	31 368,30	31 368,30	49 100	32 842,85	33 988,94	33 988,94	33 988,94	33 988,94
44 200	30 409,55	31 423,34	31 423,34	31 423,34	31 423,34	49 200	32 891,06	34 039,85	34 039,85	34 039,85	34 039,85
44 300	30 461,90	31 478,39	31 478,39	31 478,39	31 478,39	49 300	32 939,28	34 090,77	34 090,77	34 090,77	34 090,77
44 400	30 514,24	31 533,43	31 533,43	31 533,43	31 533,43	49 400	32 987,49	34 141,68	34 141,68	34 141,68	34 141,68
44 500	30 566,59	31 588,48	31 588,48	31 588,48	31 588,48	49 500	33 035,70	34 192,59	34 192,59	34 192,59	34 192,59
44 600	30 618,93	31 643,52	31 643,52	31 643,52	31 643,52	49 600	33 083,91	34 243,50	34 243,50	34 243,50	34 243,50
44 700	30 671,28	31 698,57	31 698,57	31 698,57	31 698,57	49 700	33 132,12	34 294,41	34 294,41	34 294,41	34 294,41
44 800	30 723,62	31 753,61	31 753,61	31 753,61	31 753,61	49 800	33 180,33	34 345,32	34 345,32	34 345,32	34 345,32
44 900	30 775,97	31 808,66	31 808,66	31 808,66	31 808,66	49 900	33 228,55	34 396,24	34 396,24	34 396,24	34 396,24
45 000	30 828,31	31 863,70	31 863,70	31 863,70	31 863,70	50 000	33 276,76	34 447,15	34 447,15	34 447,15	34 447,15

Indemnité de remplacement du revenu ou indemnité payable en vertu de la Loi sur les accidents du travail pour l'année 2017 (90 % du revenu net retenu pour 2017) Famille monoparentale						Indemnité de remplacement du revenu ou indemnité payable en vertu de la Loi sur les accidents du travail pour l'année 2017 (90 % du revenu net retenu pour 2017) Famille monoparentale					
Revenu brut annuel	Travailleur avec 1 personne majeure à charge Nombre de personnes mineures à charge					Revenu brut annuel	Travailleur avec 1 personne majeure à charge Nombre de personnes mineures à charge				
	0	1	2	3	4 et plus		0	1	2	3	4 et plus
50 100	33 324,97	34 498,06	34 498,06	34 498,06	34 498,06	55 100	35 773,55	37 081,64	37 081,64	37 081,64	37 081,64
50 200	33 373,18	34 548,97	34 548,97	34 548,97	34 548,97	55 200	35 822,76	37 133,55	37 133,55	37 133,55	37 133,55
50 300	33 421,39	34 599,88	34 599,88	34 599,88	34 599,88	55 300	35 873,91	37 185,46	37 185,46	37 185,46	37 185,46
50 400	33 469,60	34 650,80	34 650,80	34 650,80	34 650,80	55 400	35 930,07	37 241,62	37 241,62	37 241,62	37 241,62
50 500	33 517,82	34 701,71	34 701,71	34 701,71	34 701,71	55 500	35 986,23	37 297,79	37 297,79	37 297,79	37 297,79
50 600	33 566,03	34 752,62	34 752,62	34 752,62	34 752,62	55 600	36 042,40	37 353,95	37 353,95	37 353,95	37 353,95
50 700	33 614,24	34 803,53	34 803,53	34 803,53	34 803,53	55 700	36 098,56	37 410,11	37 410,11	37 410,11	37 410,11
50 800	33 662,45	34 854,44	34 854,44	34 854,44	34 854,44	55 800	36 154,72	37 466,28	37 466,28	37 466,28	37 466,28
50 900	33 710,66	34 905,35	34 905,35	34 905,35	34 905,35	55 900	36 210,88	37 522,44	37 522,44	37 522,44	37 522,44
51 000	33 758,87	34 956,27	34 956,27	34 956,27	34 956,27	56 000	36 267,05	37 578,60	37 578,60	37 578,60	37 578,60
51 100	33 807,09	35 007,18	35 007,18	35 007,18	35 007,18	56 100	36 323,21	37 634,76	37 634,76	37 634,76	37 634,76
51 200	33 855,30	35 058,09	35 058,09	35 058,09	35 058,09	56 200	36 379,37	37 690,93	37 690,93	37 690,93	37 690,93
51 300	33 903,51	35 109,00	35 109,00	35 109,00	35 109,00	56 300	36 435,53	37 747,09	37 747,09	37 747,09	37 747,09
51 400	33 952,72	35 160,91	35 160,91	35 160,91	35 160,91	56 400	36 491,70	37 803,25	37 803,25	37 803,25	37 803,25
51 500	34 001,93	35 212,82	35 212,82	35 212,82	35 212,82	56 500	36 547,86	37 859,42	37 859,42	37 859,42	37 859,42
51 600	34 051,14	35 264,74	35 264,74	35 264,74	35 264,74	56 600	36 604,02	37 915,58	37 915,58	37 915,58	37 915,58
51 700	34 100,36	35 316,65	35 316,65	35 316,65	35 316,65	56 700	36 660,19	37 971,74	37 971,74	37 971,74	37 971,74
51 800	34 149,57	35 368,56	35 368,56	35 368,56	35 368,56	56 800	36 716,35	38 027,90	38 027,90	38 027,90	38 027,90
51 900	34 198,78	35 420,47	35 420,47	35 420,47	35 420,47	56 900	36 772,51	38 084,07	38 084,07	38 084,07	38 084,07
52 000	34 247,99	35 472,38	35 472,38	35 472,38	35 472,38	57 000	36 828,67	38 140,23	38 140,23	38 140,23	38 140,23
52 100	34 297,20	35 524,29	35 524,29	35 524,29	35 524,29	57 100	36 884,84	38 196,39	38 196,39	38 196,39	38 196,39
52 200	34 346,41	35 576,20	35 576,20	35 576,20	35 576,20	57 200	36 941,00	38 252,56	38 252,56	38 252,56	38 252,56
52 300	34 395,63	35 628,12	35 628,12	35 628,12	35 628,12	57 300	36 997,16	38 308,72	38 308,72	38 308,72	38 308,72
52 400	34 444,84	35 680,03	35 680,03	35 680,03	35 680,03	57 400	37 053,33	38 364,88	38 364,88	38 364,88	38 364,88
52 500	34 494,05	35 731,94	35 731,94	35 731,94	35 731,94	57 500	37 109,49	38 421,04	38 421,04	38 421,04	38 421,04
52 600	34 543,26	35 783,85	35 783,85	35 783,85	35 783,85	57 600	37 165,65	38 477,21	38 477,21	38 477,21	38 477,21
52 700	34 592,47	35 835,76	35 835,76	35 835,76	35 835,76	57 700	37 221,81	38 533,37	38 533,37	38 533,37	38 533,37
52 800	34 641,68	35 887,67	35 887,67	35 887,67	35 887,67	57 800	37 277,98	38 589,53	38 589,53	38 589,53	38 589,53
52 900	34 690,89	35 939,59	35 939,59	35 939,59	35 939,59	57 900	37 334,14	38 645,70	38 645,70	38 645,70	38 645,70
53 000	34 740,11	35 991,50	35 991,50	35 991,50	35 991,50	58 000	37 390,30	38 701,86	38 701,86	38 701,86	38 701,86
53 100	34 789,32	36 043,41	36 043,41	36 043,41	36 043,41	58 100	37 446,47	38 758,02	38 758,02	38 758,02	38 758,02
53 200	34 838,53	36 095,32	36 095,32	36 095,32	36 095,32	58 200	37 502,63	38 814,18	38 814,18	38 814,18	38 814,18
53 300	34 887,74	36 147,23	36 147,23	36 147,23	36 147,23	58 300	37 558,79	38 870,35	38 870,35	38 870,35	38 870,35
53 400	34 936,95	36 199,14	36 199,14	36 199,14	36 199,14	58 400	37 614,95	38 926,51	38 926,51	38 926,51	38 926,51
53 500	34 986,16	36 251,05	36 251,05	36 251,05	36 251,05	58 500	37 671,12	38 982,67	38 982,67	38 982,67	38 982,67
53 600	35 035,38	36 302,97	36 302,97	36 302,97	36 302,97	58 600	37 727,28	39 038,84	39 038,84	39 038,84	39 038,84
53 700	35 084,59	36 354,88	36 354,88	36 354,88	36 354,88	58 700	37 783,44	39 095,00	39 095,00	39 095,00	39 095,00
53 800	35 133,80	36 406,79	36 406,79	36 406,79	36 406,79	58 800	37 839,61	39 151,16	39 151,16	39 151,16	39 151,16
53 900	35 183,01	36 458,70	36 458,70	36 458,70	36 458,70	58 900	37 895,77	39 207,32	39 207,32	39 207,32	39 207,32
54 000	35 232,22	36 510,61	36 510,61	36 510,61	36 510,61	59 000	37 951,93	39 263,49	39 263,49	39 263,49	39 263,49
54 100	35 281,43	36 562,52	36 562,52	36 562,52	36 562,52	59 100	38 008,09	39 319,65	39 319,65	39 319,65	39 319,65
54 200	35 330,64	36 614,44	36 614,44	36 614,44	36 614,44	59 200	38 064,26	39 375,81	39 375,81	39 375,81	39 375,81
54 300	35 379,86	36 666,35	36 666,35	36 666,35	36 666,35	59 300	38 120,42	39 431,97	39 431,97	39 431,97	39 431,97
54 400	35 429,07	36 718,26	36 718,26	36 718,26	36 718,26	59 400	38 176,58	39 488,14	39 488,14	39 488,14	39 488,14
54 500	35 478,28	36 770,17	36 770,17	36 770,17	36 770,17	59 500	38 232,75	39 544,30	39 544,30	39 544,30	39 544,30
54 600	35 527,49	36 822,08	36 822,08	36 822,08	36 822,08	59 600	38 288,91	39 600,46	39 600,46	39 600,46	39 600,46
54 700	35 576,70	36 873,99	36 873,99	36 873,99	36 873,99	59 700	38 345,07	39 656,63	39 656,63	39 656,63	39 656,63
54 800	35 625,91	36 925,90	36 925,90	36 925,90	36 925,90	59 800	38 401,23	39 712,79	39 712,79	39 712,79	39 712,79
54 900	35 675,13	36 977,82	36 977,82	36 977,82	36 977,82	59 900	38 457,40	39 768,95	39 768,95	39 768,95	39 768,95
55 000	35 724,34	37 029,73	37 029,73	37 029,73	37 029,73	60 000	38 513,56	39 825,11	39 825,11	39 825,11	39 825,11

<b>Indemnité de remplacement du revenu ou indemnité payable en vertu de la Loi sur les accidents du travail pour l'année 2017</b>						<b>Indemnité de remplacement du revenu ou indemnité payable en vertu de la Loi sur les accidents du travail pour l'année 2017</b>					
<b>(90 % du revenu net retenu pour 2017)</b>						<b>(90 % du revenu net retenu pour 2017)</b>					
<b>Famille monoparentale</b>						<b>Famille monoparentale</b>					
<b>Revenu brut annuel</b>	<b>Travailleur avec 1 personne majeure à charge</b>					<b>Revenu brut annuel</b>	<b>Travailleur avec 1 personne majeure à charge</b>				
	<b>Nombre de personnes mineures à charge</b>						<b>Nombre de personnes mineures à charge</b>				
	<b>0</b>	<b>1</b>	<b>2</b>	<b>3</b>	<b>4 et plus</b>		<b>0</b>	<b>1</b>	<b>2</b>	<b>3</b>	<b>4 et plus</b>
60 100	38 569,72	39 881,28	39 881,28	39 881,28	39 881,28	65 100	41 377,86	42 689,42	42 689,42	42 689,42	42 689,42
60 200	38 625,88	39 937,44	39 937,44	39 937,44	39 937,44	65 200	41 434,03	42 745,58	42 745,58	42 745,58	42 745,58
60 300	38 682,05	39 993,60	39 993,60	39 993,60	39 993,60	65 300	41 490,19	42 801,74	42 801,74	42 801,74	42 801,74
60 400	38 738,21	40 049,77	40 049,77	40 049,77	40 049,77	65 400	41 546,35	42 857,91	42 857,91	42 857,91	42 857,91
60 500	38 794,37	40 105,93	40 105,93	40 105,93	40 105,93	65 500	41 602,51	42 914,07	42 914,07	42 914,07	42 914,07
60 600	38 850,54	40 162,09	40 162,09	40 162,09	40 162,09	65 600	41 658,68	42 970,23	42 970,23	42 970,23	42 970,23
60 700	38 906,70	40 218,25	40 218,25	40 218,25	40 218,25	65 700	41 714,84	43 026,40	43 026,40	43 026,40	43 026,40
60 800	38 962,86	40 274,42	40 274,42	40 274,42	40 274,42	65 800	41 771,00	43 082,56	43 082,56	43 082,56	43 082,56
60 900	39 019,02	40 330,58	40 330,58	40 330,58	40 330,58	65 900	41 827,17	43 138,72	43 138,72	43 138,72	43 138,72
61 000	39 075,19	40 386,74	40 386,74	40 386,74	40 386,74	66 000	41 883,33	43 194,88	43 194,88	43 194,88	43 194,88
61 100	39 131,35	40 442,91	40 442,91	40 442,91	40 442,91	66 100	41 939,49	43 251,05	43 251,05	43 251,05	43 251,05
61 200	39 187,51	40 499,07	40 499,07	40 499,07	40 499,07	66 200	41 995,65	43 307,21	43 307,21	43 307,21	43 307,21
61 300	39 243,68	40 555,23	40 555,23	40 555,23	40 555,23	66 300	42 051,82	43 363,37	43 363,37	43 363,37	43 363,37
61 400	39 299,84	40 611,39	40 611,39	40 611,39	40 611,39	66 400	42 107,98	43 419,54	43 419,54	43 419,54	43 419,54
61 500	39 356,00	40 667,56	40 667,56	40 667,56	40 667,56	66 500	42 164,14	43 475,70	43 475,70	43 475,70	43 475,70
61 600	39 412,16	40 723,72	40 723,72	40 723,72	40 723,72	66 600	42 220,31	43 531,86	43 531,86	43 531,86	43 531,86
61 700	39 468,33	40 779,88	40 779,88	40 779,88	40 779,88	66 700	42 276,47	43 588,02	43 588,02	43 588,02	43 588,02
61 800	39 524,49	40 836,05	40 836,05	40 836,05	40 836,05	66 800	42 332,63	43 644,19	43 644,19	43 644,19	43 644,19
61 900	39 580,65	40 892,21	40 892,21	40 892,21	40 892,21	66 900	42 388,79	43 700,35	43 700,35	43 700,35	43 700,35
62 000	39 636,82	40 948,37	40 948,37	40 948,37	40 948,37	67 000	42 444,96	43 756,51	43 756,51	43 756,51	43 756,51
62 100	39 692,98	41 004,53	41 004,53	41 004,53	41 004,53	67 100	42 501,12	43 812,68	43 812,68	43 812,68	43 812,68
62 200	39 749,14	41 060,70	41 060,70	41 060,70	41 060,70	67 200	42 557,28	43 868,84	43 868,84	43 868,84	43 868,84
62 300	39 805,30	41 116,86	41 116,86	41 116,86	41 116,86	67 300	42 613,45	43 925,00	43 925,00	43 925,00	43 925,00
62 400	39 861,47	41 173,02	41 173,02	41 173,02	41 173,02	67 400	42 669,61	43 981,16	43 981,16	43 981,16	43 981,16
62 500	39 917,63	41 229,19	41 229,19	41 229,19	41 229,19	67 500	42 725,77	44 037,33	44 037,33	44 037,33	44 037,33
62 600	39 973,79	41 285,35	41 285,35	41 285,35	41 285,35	67 600	42 781,93	44 093,49	44 093,49	44 093,49	44 093,49
62 700	40 029,96	41 341,51	41 341,51	41 341,51	41 341,51	67 700	42 838,10	44 149,65	44 149,65	44 149,65	44 149,65
62 800	40 086,12	41 397,67	41 397,67	41 397,67	41 397,67	67 800	42 894,26	44 205,81	44 205,81	44 205,81	44 205,81
62 900	40 142,28	41 453,84	41 453,84	41 453,84	41 453,84	67 900	42 950,42	44 261,98	44 261,98	44 261,98	44 261,98
63 000	40 198,44	41 510,00	41 510,00	41 510,00	41 510,00	68 000	43 006,59	44 318,14	44 318,14	44 318,14	44 318,14
63 100	40 254,61	41 566,16	41 566,16	41 566,16	41 566,16	68 100	43 062,75	44 374,30	44 374,30	44 374,30	44 374,30
63 200	40 310,77	41 622,33	41 622,33	41 622,33	41 622,33	68 200	43 118,91	44 430,47	44 430,47	44 430,47	44 430,47
63 300	40 366,93	41 678,49	41 678,49	41 678,49	41 678,49	68 300	43 175,07	44 486,63	44 486,63	44 486,63	44 486,63
63 400	40 423,10	41 734,65	41 734,65	41 734,65	41 734,65	68 400	43 231,24	44 542,79	44 542,79	44 542,79	44 542,79
63 500	40 479,26	41 790,81	41 790,81	41 790,81	41 790,81	68 500	43 287,40	44 598,95	44 598,95	44 598,95	44 598,95
63 600	40 535,42	41 846,98	41 846,98	41 846,98	41 846,98	68 600	43 343,56	44 655,12	44 655,12	44 655,12	44 655,12
63 700	40 591,58	41 903,14	41 903,14	41 903,14	41 903,14	68 700	43 399,72	44 711,28	44 711,28	44 711,28	44 711,28
63 800	40 647,75	41 959,30	41 959,30	41 959,30	41 959,30	68 800	43 455,89	44 767,44	44 767,44	44 767,44	44 767,44
63 900	40 703,91	42 015,46	42 015,46	42 015,46	42 015,46	68 900	43 512,05	44 823,61	44 823,61	44 823,61	44 823,61
64 000	40 760,07	42 071,63	42 071,63	42 071,63	42 071,63	69 000	43 568,21	44 879,77	44 879,77	44 879,77	44 879,77
64 100	40 816,24	42 127,79	42 127,79	42 127,79	42 127,79	69 100	43 624,38	44 935,93	44 935,93	44 935,93	44 935,93
64 200	40 872,40	42 183,95	42 183,95	42 183,95	42 183,95	69 200	43 680,54	44 992,09	44 992,09	44 992,09	44 992,09
64 300	40 928,56	42 240,12	42 240,12	42 240,12	42 240,12	69 300	43 736,70	45 048,26	45 048,26	45 048,26	45 048,26
64 400	40 984,72	42 296,28	42 296,28	42 296,28	42 296,28	69 400	43 792,86	45 104,42	45 104,42	45 104,42	45 104,42
64 500	41 040,89	42 352,44	42 352,44	42 352,44	42 352,44	69 500	43 849,03	45 160,58	45 160,58	45 160,58	45 160,58
64 600	41 097,05	42 408,60	42 408,60	42 408,60	42 408,60	69 600	43 905,19	45 216,75	45 216,75	45 216,75	45 216,75
64 700	41 153,21	42 464,77	42 464,77	42 464,77	42 464,77	69 700	43 961,35	45 272,91	45 272,91	45 272,91	45 272,91
64 800	41 209,37	42 520,93	42 520,93	42 520,93	42 520,93	69 800	44 017,52	45 329,07	45 329,07	45 329,07	45 329,07
64 900	41 265,54	42 577,09	42 577,09	42 577,09	42 577,09	69 900	44 073,68	45 385,23	45 385,23	45 385,23	45 385,23
65 000	41 321,70	42 633,26	42 633,26	42 633,26	42 633,26	70 000	44 129,84	45 441,40	45 441,40	45 441,40	45 441,40

Indemnité de remplacement du revenu ou indemnité payable en vertu de la Loi sur les accidents du travail pour l'année 2017 (90 % du revenu net retenu pour 2017) Famille monoparentale						Indemnité de remplacement du revenu ou indemnité payable en vertu de la Loi sur les accidents du travail pour l'année 2017 (90 % du revenu net retenu pour 2017) Famille monoparentale					
Revenu brut annuel	Travailleur avec 1 personne majeure à charge					Revenu brut annuel	Travailleur avec 2 personnes majeures à charge				
	Nombre de personnes mineures à charge						Nombre de personnes mineures à charge				
	0	1	2	3	4 et plus		0	1	2	3	4 et plus
70 100	44 186,00	45 497,56	45 497,56	45 497,56	45 497,56	100	88,36	88,36	88,36	88,36	88,36
70 200	44 242,17	45 553,72	45 553,72	45 553,72	45 553,72	200	176,73	176,73	176,73	176,73	176,73
70 300	44 298,33	45 609,89	45 609,89	45 609,89	45 609,89	300	265,09	265,09	265,09	265,09	265,09
70 400	44 354,49	45 666,05	45 666,05	45 666,05	45 666,05	400	353,46	353,46	353,46	353,46	353,46
70 500	44 410,66	45 722,21	45 722,21	45 722,21	45 722,21	500	441,82	441,82	441,82	441,82	441,82
70 600	44 466,82	45 778,37	45 778,37	45 778,37	45 778,37	600	530,18	530,18	530,18	530,18	530,18
70 700	44 522,98	45 834,54	45 834,54	45 834,54	45 834,54	700	618,55	618,55	618,55	618,55	618,55
70 800	44 579,14	45 890,70	45 890,70	45 890,70	45 890,70	800	706,91	706,91	706,91	706,91	706,91
70 900	44 635,31	45 946,86	45 946,86	45 946,86	45 946,86	900	795,27	795,27	795,27	795,27	795,27
71 000	44 691,47	46 003,03	46 003,03	46 003,03	46 003,03	1 000	883,64	883,64	883,64	883,64	883,64
71 100	44 747,63	46 059,19	46 059,19	46 059,19	46 059,19	1 100	972,00	972,00	972,00	972,00	972,00
71 200	44 803,80	46 115,35	46 115,35	46 115,35	46 115,35	1 200	1 060,37	1 060,37	1 060,37	1 060,37	1 060,37
71 300	44 859,96	46 171,51	46 171,51	46 171,51	46 171,51	1 300	1 148,73	1 148,73	1 148,73	1 148,73	1 148,73
71 400	44 916,12	46 227,68	46 227,68	46 227,68	46 227,68	1 400	1 237,09	1 237,09	1 237,09	1 237,09	1 237,09
71 500	44 972,28	46 283,84	46 283,84	46 283,84	46 283,84	1 500	1 325,46	1 325,46	1 325,46	1 325,46	1 325,46
71 600	45 028,45	46 340,00	46 340,00	46 340,00	46 340,00	1 600	1 413,82	1 413,82	1 413,82	1 413,82	1 413,82
71 700	45 084,61	46 396,17	46 396,17	46 396,17	46 396,17	1 700	1 502,18	1 502,18	1 502,18	1 502,18	1 502,18
71 800	45 140,77	46 452,33	46 452,33	46 452,33	46 452,33	1 800	1 590,55	1 590,55	1 590,55	1 590,55	1 590,55
71 900	45 196,94	46 508,49	46 508,49	46 508,49	46 508,49	1 900	1 678,91	1 678,91	1 678,91	1 678,91	1 678,91
72 000	45 253,10	46 564,65	46 564,65	46 564,65	46 564,65	2 000	1 767,28	1 767,28	1 767,28	1 767,28	1 767,28
72 100	45 309,26	46 620,82	46 620,82	46 620,82	46 620,82	2 100	1 855,64	1 855,64	1 855,64	1 855,64	1 855,64
72 200	45 365,42	46 676,98	46 676,98	46 676,98	46 676,98	2 200	1 944,00	1 944,00	1 944,00	1 944,00	1 944,00
72 300	45 421,59	46 733,14	46 733,14	46 733,14	46 733,14	2 300	2 032,37	2 032,37	2 032,37	2 032,37	2 032,37
72 400	45 477,75	46 789,30	46 789,30	46 789,30	46 789,30	2 400	2 120,73	2 120,73	2 120,73	2 120,73	2 120,73
72 500	45 533,91	46 845,47	46 845,47	46 845,47	46 845,47	2 500	2 209,10	2 209,10	2 209,10	2 209,10	2 209,10
						2 600	2 297,46	2 297,46	2 297,46	2 297,46	2 297,46
						2 700	2 385,82	2 385,82	2 385,82	2 385,82	2 385,82
						2 800	2 474,19	2 474,19	2 474,19	2 474,19	2 474,19
						2 900	2 562,55	2 562,55	2 562,55	2 562,55	2 562,55
						3 000	2 650,91	2 650,91	2 650,91	2 650,91	2 650,91
						3 100	2 739,28	2 739,28	2 739,28	2 739,28	2 739,28
						3 200	2 827,64	2 827,64	2 827,64	2 827,64	2 827,64
						3 300	2 916,01	2 916,01	2 916,01	2 916,01	2 916,01
						3 400	3 004,37	3 004,37	3 004,37	3 004,37	3 004,37
						3 500	3 092,73	3 092,73	3 092,73	3 092,73	3 092,73
						3 600	3 176,24	3 176,24	3 176,24	3 176,24	3 176,24
						3 700	3 259,74	3 259,74	3 259,74	3 259,74	3 259,74
						3 800	3 343,24	3 343,24	3 343,24	3 343,24	3 343,24
						3 900	3 426,75	3 426,75	3 426,75	3 426,75	3 426,75
						4 000	3 510,25	3 510,25	3 510,25	3 510,25	3 510,25
						4 100	3 593,76	3 593,76	3 593,76	3 593,76	3 593,76
						4 200	3 677,26	3 677,26	3 677,26	3 677,26	3 677,26
						4 300	3 760,76	3 760,76	3 760,76	3 760,76	3 760,76
						4 400	3 844,27	3 844,27	3 844,27	3 844,27	3 844,27
						4 500	3 927,77	3 927,77	3 927,77	3 927,77	3 927,77
						4 600	4 011,27	4 011,27	4 011,27	4 011,27	4 011,27
						4 700	4 094,78	4 094,78	4 094,78	4 094,78	4 094,78
						4 800	4 178,28	4 178,28	4 178,28	4 178,28	4 178,28
						4 900	4 261,79	4 261,79	4 261,79	4 261,79	4 261,79
						5 000	4 345,29	4 345,29	4 345,29	4 345,29	4 345,29

<b>Indemnité de remplacement du revenu ou indemnité payable en vertu de la Loi sur les accidents du travail pour l'année 2017</b>						<b>Indemnité de remplacement du revenu ou indemnité payable en vertu de la Loi sur les accidents du travail pour l'année 2017</b>					
<b>(90 % du revenu net retenu pour 2017)</b>						<b>(90 % du revenu net retenu pour 2017)</b>					
<b>Famille monoparentale</b>						<b>Famille monoparentale</b>					
<b>Revenu brut annuel</b>	<b>Travailleur avec 2 personnes majeures à charge</b>					<b>Revenu brut annuel</b>	<b>Travailleur avec 2 personnes majeures à charge</b>				
	<b>Nombre de personnes mineures à charge</b>						<b>Nombre de personnes mineures à charge</b>				
	<b>0</b>	<b>1</b>	<b>2</b>	<b>3</b>	<b>4 et plus</b>	<b>0</b>	<b>1</b>	<b>2</b>	<b>3</b>	<b>4 et plus</b>	
5 100	4 428,79	4 428,79	4 428,79	4 428,79	4 428,79	10 100	8 603,98	8 603,98	8 603,98	8 603,98	8 603,98
5 200	4 512,30	4 512,30	4 512,30	4 512,30	4 512,30	10 200	8 687,49	8 687,49	8 687,49	8 687,49	8 687,49
5 300	4 595,80	4 595,80	4 595,80	4 595,80	4 595,80	10 300	8 770,99	8 770,99	8 770,99	8 770,99	8 770,99
5 400	4 679,31	4 679,31	4 679,31	4 679,31	4 679,31	10 400	8 854,50	8 854,50	8 854,50	8 854,50	8 854,50
5 500	4 762,81	4 762,81	4 762,81	4 762,81	4 762,81	10 500	8 938,00	8 938,00	8 938,00	8 938,00	8 938,00
5 600	4 846,31	4 846,31	4 846,31	4 846,31	4 846,31	10 600	9 021,50	9 021,50	9 021,50	9 021,50	9 021,50
5 700	4 929,82	4 929,82	4 929,82	4 929,82	4 929,82	10 700	9 105,01	9 105,01	9 105,01	9 105,01	9 105,01
5 800	5 013,32	5 013,32	5 013,32	5 013,32	5 013,32	10 800	9 188,51	9 188,51	9 188,51	9 188,51	9 188,51
5 900	5 096,82	5 096,82	5 096,82	5 096,82	5 096,82	10 900	9 272,01	9 272,01	9 272,01	9 272,01	9 272,01
6 000	5 180,33	5 180,33	5 180,33	5 180,33	5 180,33	11 000	9 355,52	9 355,52	9 355,52	9 355,52	9 355,52
6 100	5 263,83	5 263,83	5 263,83	5 263,83	5 263,83	11 100	9 439,02	9 439,02	9 439,02	9 439,02	9 439,02
6 200	5 347,34	5 347,34	5 347,34	5 347,34	5 347,34	11 200	9 522,53	9 522,53	9 522,53	9 522,53	9 522,53
6 300	5 430,84	5 430,84	5 430,84	5 430,84	5 430,84	11 300	9 606,03	9 606,03	9 606,03	9 606,03	9 606,03
6 400	5 514,34	5 514,34	5 514,34	5 514,34	5 514,34	11 400	9 689,53	9 689,53	9 689,53	9 689,53	9 689,53
6 500	5 597,85	5 597,85	5 597,85	5 597,85	5 597,85	11 500	9 773,04	9 773,04	9 773,04	9 773,04	9 773,04
6 600	5 681,35	5 681,35	5 681,35	5 681,35	5 681,35	11 600	9 856,54	9 856,54	9 856,54	9 856,54	9 856,54
6 700	5 764,85	5 764,85	5 764,85	5 764,85	5 764,85	11 700	9 940,04	9 940,04	9 940,04	9 940,04	9 940,04
6 800	5 848,36	5 848,36	5 848,36	5 848,36	5 848,36	11 800	10 023,55	10 023,55	10 023,55	10 023,55	10 023,55
6 900	5 931,86	5 931,86	5 931,86	5 931,86	5 931,86	11 900	10 107,05	10 107,05	10 107,05	10 107,05	10 107,05
7 000	6 015,37	6 015,37	6 015,37	6 015,37	6 015,37	12 000	10 190,56	10 190,56	10 190,56	10 190,56	10 190,56
7 100	6 098,87	6 098,87	6 098,87	6 098,87	6 098,87	12 100	10 274,06	10 274,06	10 274,06	10 274,06	10 274,06
7 200	6 182,37	6 182,37	6 182,37	6 182,37	6 182,37	12 200	10 357,56	10 357,56	10 357,56	10 357,56	10 357,56
7 300	6 265,88	6 265,88	6 265,88	6 265,88	6 265,88	12 300	10 441,07	10 441,07	10 441,07	10 441,07	10 441,07
7 400	6 349,38	6 349,38	6 349,38	6 349,38	6 349,38	12 400	10 524,57	10 524,57	10 524,57	10 524,57	10 524,57
7 500	6 432,89	6 432,89	6 432,89	6 432,89	6 432,89	12 500	10 608,08	10 608,08	10 608,08	10 608,08	10 608,08
7 600	6 516,39	6 516,39	6 516,39	6 516,39	6 516,39	12 600	10 691,58	10 691,58	10 691,58	10 691,58	10 691,58
7 700	6 599,89	6 599,89	6 599,89	6 599,89	6 599,89	12 700	10 775,08	10 775,08	10 775,08	10 775,08	10 775,08
7 800	6 683,40	6 683,40	6 683,40	6 683,40	6 683,40	12 800	10 858,59	10 858,59	10 858,59	10 858,59	10 858,59
7 900	6 766,90	6 766,90	6 766,90	6 766,90	6 766,90	12 900	10 942,09	10 942,09	10 942,09	10 942,09	10 942,09
8 000	6 850,40	6 850,40	6 850,40	6 850,40	6 850,40	13 000	11 025,59	11 025,59	11 025,59	11 025,59	11 025,59
8 100	6 933,91	6 933,91	6 933,91	6 933,91	6 933,91	13 100	11 109,10	11 109,10	11 109,10	11 109,10	11 109,10
8 200	7 017,41	7 017,41	7 017,41	7 017,41	7 017,41	13 200	11 192,60	11 192,60	11 192,60	11 192,60	11 192,60
8 300	7 100,92	7 100,92	7 100,92	7 100,92	7 100,92	13 300	11 276,11	11 276,11	11 276,11	11 276,11	11 276,11
8 400	7 184,42	7 184,42	7 184,42	7 184,42	7 184,42	13 400	11 359,61	11 359,61	11 359,61	11 359,61	11 359,61
8 500	7 267,92	7 267,92	7 267,92	7 267,92	7 267,92	13 500	11 443,11	11 443,11	11 443,11	11 443,11	11 443,11
8 600	7 351,43	7 351,43	7 351,43	7 351,43	7 351,43	13 600	11 526,62	11 526,62	11 526,62	11 526,62	11 526,62
8 700	7 434,93	7 434,93	7 434,93	7 434,93	7 434,93	13 700	11 600,30	11 610,12	11 610,12	11 610,12	11 610,12
8 800	7 518,43	7 518,43	7 518,43	7 518,43	7 518,43	13 800	11 673,34	11 693,62	11 693,62	11 693,62	11 693,62
8 900	7 601,94	7 601,94	7 601,94	7 601,94	7 601,94	13 900	11 746,39	11 777,13	11 777,13	11 777,13	11 777,13
9 000	7 685,44	7 685,44	7 685,44	7 685,44	7 685,44	14 000	11 819,43	11 860,63	11 860,63	11 860,63	11 860,63
9 100	7 768,95	7 768,95	7 768,95	7 768,95	7 768,95	14 100	11 892,48	11 944,14	11 944,14	11 944,14	11 944,14
9 200	7 852,45	7 852,45	7 852,45	7 852,45	7 852,45	14 200	11 965,52	12 027,64	12 027,64	12 027,64	12 027,64
9 300	7 935,95	7 935,95	7 935,95	7 935,95	7 935,95	14 300	12 038,57	12 111,14	12 111,14	12 111,14	12 111,14
9 400	8 019,46	8 019,46	8 019,46	8 019,46	8 019,46	14 400	12 111,61	12 194,65	12 194,65	12 194,65	12 194,65
9 500	8 102,96	8 102,96	8 102,96	8 102,96	8 102,96	14 500	12 184,66	12 278,15	12 278,15	12 278,15	12 278,15
9 600	8 186,46	8 186,46	8 186,46	8 186,46	8 186,46	14 600	12 257,70	12 361,65	12 361,65	12 361,65	12 361,65
9 700	8 269,97	8 269,97	8 269,97	8 269,97	8 269,97	14 700	12 330,75	12 445,16	12 445,16	12 445,16	12 445,16
9 800	8 353,47	8 353,47	8 353,47	8 353,47	8 353,47	14 800	12 403,79	12 528,66	12 528,66	12 528,66	12 528,66
9 900	8 436,98	8 436,98	8 436,98	8 436,98	8 436,98	14 900	12 476,84	12 612,17	12 612,17	12 612,17	12 612,17
10 000	8 520,48	8 520,48	8 520,48	8 520,48	8 520,48	15 000	12 549,88	12 695,67	12 695,67	12 695,67	12 695,67

Indemnité de remplacement du revenu ou indemnité payable en vertu de la Loi sur les accidents du travail pour l'année 2017 (90 % du revenu net retenu pour 2017) Famille monoparentale						Indemnité de remplacement du revenu ou indemnité payable en vertu de la Loi sur les accidents du travail pour l'année 2017 (90 % du revenu net retenu pour 2017) Famille monoparentale					
Revenu brut annuel	Travailleur avec 2 personnes majeures à charge Nombre de personnes mineures à charge					Revenu brut annuel	Travailleur avec 2 personnes majeures à charge Nombre de personnes mineures à charge				
	0	1	2	3	4 et plus		0	1	2	3	4 et plus
15 100	12 622,93	12 779,17	12 779,17	12 779,17	12 779,17	20 100	16 275,18	16 954,36	16 954,36	16 954,36	16 954,36
15 200	12 695,97	12 862,68	12 862,68	12 862,68	12 862,68	20 200	16 348,22	17 037,87	17 037,87	17 037,87	17 037,87
15 300	12 769,02	12 946,18	12 946,18	12 946,18	12 946,18	20 300	16 421,27	17 121,37	17 121,37	17 121,37	17 121,37
15 400	12 842,06	13 029,69	13 029,69	13 029,69	13 029,69	20 400	16 494,31	17 204,88	17 204,88	17 204,88	17 204,88
15 500	12 915,11	13 113,19	13 113,19	13 113,19	13 113,19	20 500	16 567,35	17 288,38	17 288,38	17 288,38	17 288,38
15 600	12 988,15	13 196,69	13 196,69	13 196,69	13 196,69	20 600	16 640,40	17 371,88	17 371,88	17 371,88	17 371,88
15 700	13 061,20	13 280,20	13 280,20	13 280,20	13 280,20	20 700	16 713,44	17 455,39	17 455,39	17 455,39	17 455,39
15 800	13 134,24	13 363,70	13 363,70	13 363,70	13 363,70	20 800	16 786,49	17 538,89	17 538,89	17 538,89	17 538,89
15 900	13 207,29	13 447,20	13 447,20	13 447,20	13 447,20	20 900	16 859,53	17 622,39	17 622,39	17 622,39	17 622,39
16 000	13 280,33	13 530,71	13 530,71	13 530,71	13 530,71	21 000	16 932,58	17 705,90	17 705,90	17 705,90	17 705,90
16 100	13 353,38	13 614,21	13 614,21	13 614,21	13 614,21	21 100	17 005,62	17 789,40	17 789,40	17 789,40	17 789,40
16 200	13 426,42	13 697,72	13 697,72	13 697,72	13 697,72	21 200	17 078,67	17 872,91	17 872,91	17 872,91	17 872,91
16 300	13 499,47	13 781,22	13 781,22	13 781,22	13 781,22	21 300	17 151,71	17 956,41	17 956,41	17 956,41	17 956,41
16 400	13 572,51	13 864,72	13 864,72	13 864,72	13 864,72	21 400	17 224,76	18 039,91	18 039,91	18 039,91	18 039,91
16 500	13 645,56	13 948,23	13 948,23	13 948,23	13 948,23	21 500	17 297,80	18 123,42	18 123,42	18 123,42	18 123,42
16 600	13 718,60	14 031,73	14 031,73	14 031,73	14 031,73	21 600	17 370,85	18 206,92	18 206,92	18 206,92	18 206,92
16 700	13 791,65	14 115,23	14 115,23	14 115,23	14 115,23	21 700	17 443,89	18 290,42	18 290,42	18 290,42	18 290,42
16 800	13 864,69	14 198,74	14 198,74	14 198,74	14 198,74	21 800	17 516,94	18 373,93	18 373,93	18 373,93	18 373,93
16 900	13 937,74	14 282,24	14 282,24	14 282,24	14 282,24	21 900	17 589,98	18 457,43	18 457,43	18 457,43	18 457,43
17 000	14 010,78	14 365,75	14 365,75	14 365,75	14 365,75	22 000	17 663,03	18 540,94	18 540,94	18 540,94	18 540,94
17 100	14 083,83	14 449,25	14 449,25	14 449,25	14 449,25	22 100	17 736,07	18 624,44	18 624,44	18 624,44	18 624,44
17 200	14 156,87	14 532,75	14 532,75	14 532,75	14 532,75	22 200	17 809,12	18 707,94	18 707,94	18 707,94	18 707,94
17 300	14 229,92	14 616,26	14 616,26	14 616,26	14 616,26	22 300	17 882,16	18 788,21	18 788,21	18 788,21	18 788,21
17 400	14 302,96	14 699,76	14 699,76	14 699,76	14 699,76	22 400	17 955,21	18 857,31	18 857,31	18 857,31	18 857,31
17 500	14 376,01	14 783,27	14 783,27	14 783,27	14 783,27	22 500	18 028,25	18 926,42	18 926,42	18 926,42	18 926,42
17 600	14 449,05	14 866,77	14 866,77	14 866,77	14 866,77	22 600	18 101,30	18 995,52	18 995,52	18 995,52	18 995,52
17 700	14 522,10	14 950,27	14 950,27	14 950,27	14 950,27	22 700	18 174,34	19 064,62	19 064,62	19 064,62	19 064,62
17 800	14 595,14	15 033,78	15 033,78	15 033,78	15 033,78	22 800	18 247,39	19 133,73	19 133,73	19 133,73	19 133,73
17 900	14 668,19	15 117,28	15 117,28	15 117,28	15 117,28	22 900	18 320,43	19 202,83	19 202,83	19 202,83	19 202,83
18 000	14 741,23	15 200,78	15 200,78	15 200,78	15 200,78	23 000	18 393,48	19 271,93	19 271,93	19 271,93	19 271,93
18 100	14 814,28	15 284,29	15 284,29	15 284,29	15 284,29	23 100	18 466,52	19 341,04	19 341,04	19 341,04	19 341,04
18 200	14 887,32	15 367,79	15 367,79	15 367,79	15 367,79	23 200	18 539,57	19 410,14	19 410,14	19 410,14	19 410,14
18 300	14 960,37	15 451,30	15 451,30	15 451,30	15 451,30	23 300	18 612,61	19 479,25	19 479,25	19 479,25	19 479,25
18 400	15 033,41	15 534,80	15 534,80	15 534,80	15 534,80	23 400	18 685,66	19 548,35	19 548,35	19 548,35	19 548,35
18 500	15 106,46	15 618,30	15 618,30	15 618,30	15 618,30	23 500	18 758,70	19 617,45	19 617,45	19 617,45	19 617,45
18 600	15 179,50	15 701,81	15 701,81	15 701,81	15 701,81	23 600	18 831,75	19 686,56	19 686,56	19 686,56	19 686,56
18 700	15 252,55	15 785,31	15 785,31	15 785,31	15 785,31	23 700	18 904,79	19 755,66	19 755,66	19 755,66	19 755,66
18 800	15 325,59	15 868,81	15 868,81	15 868,81	15 868,81	23 800	18 977,84	19 824,76	19 824,76	19 824,76	19 824,76
18 900	15 398,64	15 952,32	15 952,32	15 952,32	15 952,32	23 900	19 050,88	19 893,87	19 893,87	19 893,87	19 893,87
19 000	15 471,68	16 035,82	16 035,82	16 035,82	16 035,82	24 000	19 123,93	19 962,97	19 962,97	19 962,97	19 962,97
19 100	15 544,73	16 119,33	16 119,33	16 119,33	16 119,33	24 100	19 196,97	20 032,08	20 032,08	20 032,08	20 032,08
19 200	15 617,77	16 202,83	16 202,83	16 202,83	16 202,83	24 200	19 270,02	20 101,18	20 101,18	20 101,18	20 101,18
19 300	15 690,82	16 286,33	16 286,33	16 286,33	16 286,33	24 300	19 343,06	20 170,28	20 170,28	20 170,28	20 170,28
19 400	15 763,86	16 369,84	16 369,84	16 369,84	16 369,84	24 400	19 413,77	20 239,39	20 239,39	20 239,39	20 239,39
19 500	15 836,91	16 453,34	16 453,34	16 453,34	16 453,34	24 500	19 472,41	20 308,49	20 308,49	20 308,49	20 308,49
19 600	15 909,95	16 536,84	16 536,84	16 536,84	16 536,84	24 600	19 531,06	20 377,59	20 377,59	20 377,59	20 377,59
19 700	15 983,00	16 620,35	16 620,35	16 620,35	16 620,35	24 700	19 589,70	20 446,70	20 446,70	20 446,70	20 446,70
19 800	16 056,04	16 703,85	16 703,85	16 703,85	16 703,85	24 800	19 648,35	20 515,80	20 515,80	20 515,80	20 515,80
19 900	16 129,09	16 787,36	16 787,36	16 787,36	16 787,36	24 900	19 706,99	20 584,91	20 584,91	20 584,91	20 584,91
20 000	16 202,13	16 870,86	16 870,86	16 870,86	16 870,86	25 000	19 765,64	20 654,01	20 654,01	20 654,01	20 654,01



Indemnité de remplacement du revenu ou indemnité payable en vertu de la Loi sur les accidents du travail pour l'année 2017 (90 % du revenu net retenu pour 2017) Famille monoparentale						Indemnité de remplacement du revenu ou indemnité payable en vertu de la Loi sur les accidents du travail pour l'année 2017 (90 % du revenu net retenu pour 2017) Famille monoparentale					
Revenu brut annuel	Travailleur avec 2 personnes majeures à charge Nombre de personnes mineures à charge					Revenu brut annuel	Travailleur avec 2 personnes majeures à charge Nombre de personnes mineures à charge				
	0	1	2	3	4 et plus		0	1	2	3	4 et plus
25 100	19 824,28	20 723,11	20 723,11	20 723,11	20 723,11	30 100	22 756,53	23 764,79	23 764,79	23 764,79	23 764,79
25 200	19 882,93	20 792,22	20 792,22	20 792,22	20 792,22	30 200	22 815,18	23 823,43	23 823,43	23 823,43	23 823,43
25 300	19 941,57	20 861,32	20 861,32	20 861,32	20 861,32	30 300	22 873,82	23 882,08	23 882,08	23 882,08	23 882,08
25 400	20 000,22	20 930,43	20 930,43	20 930,43	20 930,43	30 400	22 932,46	23 940,72	23 940,72	23 940,72	23 940,72
25 500	20 058,86	20 999,53	20 999,53	20 999,53	20 999,53	30 500	22 991,11	23 999,37	23 999,37	23 999,37	23 999,37
25 600	20 117,51	21 068,63	21 068,63	21 068,63	21 068,63	30 600	23 049,75	24 058,01	24 058,01	24 058,01	24 058,01
25 700	20 176,15	21 137,74	21 137,74	21 137,74	21 137,74	30 700	23 108,40	24 116,66	24 116,66	24 116,66	24 116,66
25 800	20 234,80	21 206,84	21 206,84	21 206,84	21 206,84	30 800	23 167,04	24 175,30	24 175,30	24 175,30	24 175,30
25 900	20 293,44	21 275,94	21 275,94	21 275,94	21 275,94	30 900	23 225,69	24 233,95	24 233,95	24 233,95	24 233,95
26 000	20 352,09	21 345,05	21 345,05	21 345,05	21 345,05	31 000	23 284,33	24 292,59	24 292,59	24 292,59	24 292,59
26 100	20 410,73	21 414,15	21 414,15	21 414,15	21 414,15	31 100	23 342,98	24 351,23	24 351,23	24 351,23	24 351,23
26 200	20 469,38	21 477,63	21 477,63	21 477,63	21 477,63	31 200	23 401,62	24 409,88	24 409,88	24 409,88	24 409,88
26 300	20 528,02	21 536,28	21 536,28	21 536,28	21 536,28	31 300	23 460,27	24 468,52	24 468,52	24 468,52	24 468,52
26 400	20 586,67	21 594,92	21 594,92	21 594,92	21 594,92	31 400	23 518,91	24 527,17	24 527,17	24 527,17	24 527,17
26 500	20 645,31	21 653,57	21 653,57	21 653,57	21 653,57	31 500	23 577,56	24 585,81	24 585,81	24 585,81	24 585,81
26 600	20 703,96	21 712,21	21 712,21	21 712,21	21 712,21	31 600	23 636,20	24 644,46	24 644,46	24 644,46	24 644,46
26 700	20 762,60	21 770,86	21 770,86	21 770,86	21 770,86	31 700	23 694,85	24 703,10	24 703,10	24 703,10	24 703,10
26 800	20 821,25	21 829,50	21 829,50	21 829,50	21 829,50	31 800	23 753,49	24 761,75	24 761,75	24 761,75	24 761,75
26 900	20 879,89	21 888,15	21 888,15	21 888,15	21 888,15	31 900	23 812,14	24 820,39	24 820,39	24 820,39	24 820,39
27 000	20 938,54	21 946,79	21 946,79	21 946,79	21 946,79	32 000	23 870,78	24 879,04	24 879,04	24 879,04	24 879,04
27 100	20 997,18	22 005,44	22 005,44	22 005,44	22 005,44	32 100	23 929,43	24 937,68	24 937,68	24 937,68	24 937,68
27 200	21 055,83	22 064,08	22 064,08	22 064,08	22 064,08	32 200	23 988,07	24 996,33	24 996,33	24 996,33	24 996,33
27 300	21 114,47	22 122,73	22 122,73	22 122,73	22 122,73	32 300	24 046,72	25 054,97	25 054,97	25 054,97	25 054,97
27 400	21 173,12	22 181,37	22 181,37	22 181,37	22 181,37	32 400	24 105,36	25 113,62	25 113,62	25 113,62	25 113,62
27 500	21 231,76	22 240,02	22 240,02	22 240,02	22 240,02	32 500	24 164,01	25 172,26	25 172,26	25 172,26	25 172,26
27 600	21 290,41	22 298,66	22 298,66	22 298,66	22 298,66	32 600	24 222,65	25 230,91	25 230,91	25 230,91	25 230,91
27 700	21 349,05	22 357,31	22 357,31	22 357,31	22 357,31	32 700	24 281,30	25 289,55	25 289,55	25 289,55	25 289,55
27 800	21 407,70	22 415,95	22 415,95	22 415,95	22 415,95	32 800	24 339,94	25 348,20	25 348,20	25 348,20	25 348,20
27 900	21 466,34	22 474,60	22 474,60	22 474,60	22 474,60	32 900	24 398,59	25 406,84	25 406,84	25 406,84	25 406,84
28 000	21 524,99	22 533,24	22 533,24	22 533,24	22 533,24	33 000	24 457,23	25 465,49	25 465,49	25 465,49	25 465,49
28 100	21 583,63	22 591,89	22 591,89	22 591,89	22 591,89	33 100	24 515,88	25 524,13	25 524,13	25 524,13	25 524,13
28 200	21 642,28	22 650,53	22 650,53	22 650,53	22 650,53	33 200	24 574,52	25 582,78	25 582,78	25 582,78	25 582,78
28 300	21 700,92	22 709,18	22 709,18	22 709,18	22 709,18	33 300	24 633,17	25 641,42	25 641,42	25 641,42	25 641,42
28 400	21 759,57	22 767,82	22 767,82	22 767,82	22 767,82	33 400	24 691,81	25 700,07	25 700,07	25 700,07	25 700,07
28 500	21 818,21	22 826,47	22 826,47	22 826,47	22 826,47	33 500	24 750,46	25 758,71	25 758,71	25 758,71	25 758,71
28 600	21 876,86	22 885,11	22 885,11	22 885,11	22 885,11	33 600	24 809,10	25 817,36	25 817,36	25 817,36	25 817,36
28 700	21 935,50	22 943,76	22 943,76	22 943,76	22 943,76	33 700	24 867,75	25 876,00	25 876,00	25 876,00	25 876,00
28 800	21 994,15	23 002,40	23 002,40	23 002,40	23 002,40	33 800	24 926,39	25 934,65	25 934,65	25 934,65	25 934,65
28 900	22 052,79	23 061,05	23 061,05	23 061,05	23 061,05	33 900	24 985,04	25 993,29	25 993,29	25 993,29	25 993,29
29 000	22 111,44	23 119,69	23 119,69	23 119,69	23 119,69	34 000	25 043,68	26 051,94	26 051,94	26 051,94	26 051,94
29 100	22 170,08	23 178,34	23 178,34	23 178,34	23 178,34	34 100	25 102,33	26 110,58	26 110,58	26 110,58	26 110,58
29 200	22 228,73	23 236,98	23 236,98	23 236,98	23 236,98	34 200	25 160,97	26 169,23	26 169,23	26 169,23	26 169,23
29 300	22 287,37	23 295,63	23 295,63	23 295,63	23 295,63	34 300	25 219,62	26 227,87	26 227,87	26 227,87	26 227,87
29 400	22 346,02	23 354,27	23 354,27	23 354,27	23 354,27	34 400	25 278,26	26 286,52	26 286,52	26 286,52	26 286,52
29 500	22 404,66	23 412,92	23 412,92	23 412,92	23 412,92	34 500	25 336,91	26 345,16	26 345,16	26 345,16	26 345,16
29 600	22 463,31	23 471,56	23 471,56	23 471,56	23 471,56	34 600	25 395,55	26 403,81	26 403,81	26 403,81	26 403,81
29 700	22 521,95	23 530,21	23 530,21	23 530,21	23 530,21	34 700	25 454,20	26 462,45	26 462,45	26 462,45	26 462,45
29 800	22 580,60	23 588,85	23 588,85	23 588,85	23 588,85	34 800	25 512,84	26 521,10	26 521,10	26 521,10	26 521,10
29 900	22 639,24	23 647,50	23 647,50	23 647,50	23 647,50	34 900	25 571,35	26 579,61	26 579,61	26 579,61	26 579,61
30 000	22 697,89	23 706,14	23 706,14	23 706,14	23 706,14	35 000	25 627,30	26 635,55	26 635,55	26 635,55	26 635,55

Indemnité de remplacement du revenu ou indemnité payable en vertu de la Loi sur les accidents du travail pour l'année 2017 (90 % du revenu net retenu pour 2017) Famille monoparentale						Indemnité de remplacement du revenu ou indemnité payable en vertu de la Loi sur les accidents du travail pour l'année 2017 (90 % du revenu net retenu pour 2017) Famille monoparentale					
Revenu brut annuel	Travailleur avec 2 personnes majeures à charge Nombre de personnes mineures à charge					Revenu brut annuel	Travailleur avec 2 personnes majeures à charge Nombre de personnes mineures à charge				
	0	1	2	3	4 et plus		0	1	2	3	4 et plus
35 100	25 683,24	26 691,50	26 691,50	26 691,50	26 691,50	40 100	28 480,49	29 488,75	29 488,75	29 488,75	29 488,75
35 200	25 739,19	26 747,44	26 747,44	26 747,44	26 747,44	40 200	28 536,43	29 544,69	29 544,69	29 544,69	29 544,69
35 300	25 795,13	26 803,39	26 803,39	26 803,39	26 803,39	40 300	28 592,38	29 600,64	29 600,64	29 600,64	29 600,64
35 400	25 851,08	26 859,33	26 859,33	26 859,33	26 859,33	40 400	28 648,32	29 656,58	29 656,58	29 656,58	29 656,58
35 500	25 907,02	26 915,28	26 915,28	26 915,28	26 915,28	40 500	28 704,27	29 712,53	29 712,53	29 712,53	29 712,53
35 600	25 962,97	26 971,22	26 971,22	26 971,22	26 971,22	40 600	28 760,21	29 768,47	29 768,47	29 768,47	29 768,47
35 700	26 018,91	27 027,17	27 027,17	27 027,17	27 027,17	40 700	28 816,16	29 824,42	29 824,42	29 824,42	29 824,42
35 800	26 074,86	27 083,11	27 083,11	27 083,11	27 083,11	40 800	28 872,10	29 880,36	29 880,36	29 880,36	29 880,36
35 900	26 130,80	27 139,06	27 139,06	27 139,06	27 139,06	40 900	28 928,05	29 936,30	29 936,30	29 936,30	29 936,30
36 000	26 186,75	27 195,00	27 195,00	27 195,00	27 195,00	41 000	28 983,99	29 992,25	29 992,25	29 992,25	29 992,25
36 100	26 242,69	27 250,95	27 250,95	27 250,95	27 250,95	41 100	29 039,94	30 048,19	30 048,19	30 048,19	30 048,19
36 200	26 298,64	27 306,89	27 306,89	27 306,89	27 306,89	41 200	29 095,88	30 104,14	30 104,14	30 104,14	30 104,14
36 300	26 354,58	27 362,84	27 362,84	27 362,84	27 362,84	41 300	29 151,83	30 160,08	30 160,08	30 160,08	30 160,08
36 400	26 410,53	27 418,78	27 418,78	27 418,78	27 418,78	41 400	29 207,77	30 216,03	30 216,03	30 216,03	30 216,03
36 500	26 466,47	27 474,73	27 474,73	27 474,73	27 474,73	41 500	29 263,72	30 271,97	30 271,97	30 271,97	30 271,97
36 600	26 522,42	27 530,67	27 530,67	27 530,67	27 530,67	41 600	29 319,66	30 327,92	30 327,92	30 327,92	30 327,92
36 700	26 578,36	27 586,62	27 586,62	27 586,62	27 586,62	41 700	29 375,61	30 383,86	30 383,86	30 383,86	30 383,86
36 800	26 634,31	27 642,56	27 642,56	27 642,56	27 642,56	41 800	29 431,55	30 439,81	30 439,81	30 439,81	30 439,81
36 900	26 690,25	27 698,51	27 698,51	27 698,51	27 698,51	41 900	29 487,50	30 495,75	30 495,75	30 495,75	30 495,75
37 000	26 746,20	27 754,45	27 754,45	27 754,45	27 754,45	42 000	29 543,44	30 551,70	30 551,70	30 551,70	30 551,70
37 100	26 802,14	27 810,40	27 810,40	27 810,40	27 810,40	42 100	29 599,39	30 607,64	30 607,64	30 607,64	30 607,64
37 200	26 858,09	27 866,34	27 866,34	27 866,34	27 866,34	42 200	29 655,33	30 663,59	30 663,59	30 663,59	30 663,59
37 300	26 914,03	27 922,29	27 922,29	27 922,29	27 922,29	42 300	29 711,28	30 719,53	30 719,53	30 719,53	30 719,53
37 400	26 969,98	27 978,23	27 978,23	27 978,23	27 978,23	42 400	29 767,22	30 775,48	30 775,48	30 775,48	30 775,48
37 500	27 025,92	28 034,18	28 034,18	28 034,18	28 034,18	42 500	29 823,17	30 831,42	30 831,42	30 831,42	30 831,42
37 600	27 081,87	28 090,12	28 090,12	28 090,12	28 090,12	42 600	29 879,11	30 887,37	30 887,37	30 887,37	30 887,37
37 700	27 137,81	28 146,07	28 146,07	28 146,07	28 146,07	42 700	29 935,06	30 943,31	30 943,31	30 943,31	30 943,31
37 800	27 193,76	28 202,01	28 202,01	28 202,01	28 202,01	42 800	29 991,00	30 999,26	30 999,26	30 999,26	30 999,26
37 900	27 249,70	28 257,96	28 257,96	28 257,96	28 257,96	42 900	30 046,95	31 055,20	31 055,20	31 055,20	31 055,20
38 000	27 305,65	28 313,90	28 313,90	28 313,90	28 313,90	43 000	30 102,89	31 111,15	31 111,15	31 111,15	31 111,15
38 100	27 361,59	28 369,85	28 369,85	28 369,85	28 369,85	43 100	30 158,84	31 167,09	31 167,09	31 167,09	31 167,09
38 200	27 417,54	28 425,79	28 425,79	28 425,79	28 425,79	43 200	30 214,78	31 223,04	31 223,04	31 223,04	31 223,04
38 300	27 473,48	28 481,74	28 481,74	28 481,74	28 481,74	43 300	30 270,73	31 278,98	31 278,98	31 278,98	31 278,98
38 400	27 529,43	28 537,68	28 537,68	28 537,68	28 537,68	43 400	30 326,67	31 334,93	31 334,93	31 334,93	31 334,93
38 500	27 585,37	28 593,63	28 593,63	28 593,63	28 593,63	43 500	30 382,62	31 390,87	31 390,87	31 390,87	31 390,87
38 600	27 641,32	28 649,57	28 649,57	28 649,57	28 649,57	43 600	30 438,56	31 446,82	31 446,82	31 446,82	31 446,82
38 700	27 697,26	28 705,52	28 705,52	28 705,52	28 705,52	43 700	30 494,51	31 502,76	31 502,76	31 502,76	31 502,76
38 800	27 753,21	28 761,46	28 761,46	28 761,46	28 761,46	43 800	30 550,45	31 558,71	31 558,71	31 558,71	31 558,71
38 900	27 809,15	28 817,41	28 817,41	28 817,41	28 817,41	43 900	30 606,40	31 614,66	31 614,66	31 614,66	31 614,66
39 000	27 865,10	28 873,35	28 873,35	28 873,35	28 873,35	44 000	30 662,34	31 670,61	31 670,61	31 670,61	31 670,61
39 100	27 921,04	28 929,30	28 929,30	28 929,30	28 929,30	44 100	30 718,29	31 726,56	31 726,56	31 726,56	31 726,56
39 200	27 976,99	28 985,24	28 985,24	28 985,24	28 985,24	44 200	30 774,23	31 782,51	31 782,51	31 782,51	31 782,51
39 300	28 032,93	29 041,19	29 041,19	29 041,19	29 041,19	44 300	30 830,18	31 838,46	31 838,46	31 838,46	31 838,46
39 400	28 088,88	29 097,13	29 097,13	29 097,13	29 097,13	44 400	30 886,12	31 894,41	31 894,41	31 894,41	31 894,41
39 500	28 144,82	29 153,08	29 153,08	29 153,08	29 153,08	44 500	30 942,07	31 950,36	31 950,36	31 950,36	31 950,36
39 600	28 200,77	29 209,02	29 209,02	29 209,02	29 209,02	44 600	30 998,01	32 006,31	32 006,31	32 006,31	32 006,31
39 700	28 256,71	29 264,97	29 264,97	29 264,97	29 264,97	44 700	31 053,96	32 062,26	32 062,26	32 062,26	32 062,26
39 800	28 312,66	29 320,91	29 320,91	29 320,91	29 320,91	44 800	31 109,90	32 118,21	32 118,21	32 118,21	32 118,21
39 900	28 368,60	29 376,86	29 376,86	29 376,86	29 376,86	44 900	31 165,85	32 174,16	32 174,16	32 174,16	32 174,16
40 000	28 424,55	29 432,80	29 432,80	29 432,80	29 432,80	45 000	31 221,79	32 230,11	32 230,11	32 230,11	32 230,11

Indemnité de remplacement du revenu ou indemnité payable en vertu de la Loi sur les accidents du travail pour l'année 2017 (90 % du revenu net retenu pour 2017) Famille monoparentale						Indemnité de remplacement du revenu ou indemnité payable en vertu de la Loi sur les accidents du travail pour l'année 2017 (90 % du revenu net retenu pour 2017) Famille monoparentale					
Revenu brut annuel	Travailleur avec 2 personnes majeures à charge Nombre de personnes mineures à charge					Revenu brut annuel	Travailleur avec 2 personnes majeures à charge Nombre de personnes mineures à charge				
	0	1	2	3	4 et plus		0	1	2	3	4 et plus
45 100	31 232,56	32 270,65	32 270,65	32 270,65	32 270,65	50 100	33 676,87	34 849,96	34 849,96	34 849,96	34 849,96
45 200	31 284,90	32 325,69	32 325,69	32 325,69	32 325,69	50 200	33 725,08	34 900,87	34 900,87	34 900,87	34 900,87
45 300	31 337,25	32 380,74	32 380,74	32 380,74	32 380,74	50 300	33 773,29	34 951,78	34 951,78	34 951,78	34 951,78
45 400	31 389,59	32 435,78	32 435,78	32 435,78	32 435,78	50 400	33 821,50	35 002,70	35 002,70	35 002,70	35 002,70
45 500	31 441,94	32 490,83	32 490,83	32 490,83	32 490,83	50 500	33 869,72	35 053,61	35 053,61	35 053,61	35 053,61
45 600	31 494,28	32 545,87	32 545,87	32 545,87	32 545,87	50 600	33 917,93	35 104,52	35 104,52	35 104,52	35 104,52
45 700	31 546,63	32 600,92	32 600,92	32 600,92	32 600,92	50 700	33 966,14	35 155,43	35 155,43	35 155,43	35 155,43
45 800	31 598,97	32 655,96	32 655,96	32 655,96	32 655,96	50 800	34 014,35	35 206,34	35 206,34	35 206,34	35 206,34
45 900	31 651,32	32 711,01	32 711,01	32 711,01	32 711,01	50 900	34 062,56	35 257,25	35 257,25	35 257,25	35 257,25
46 000	31 700,19	32 762,58	32 762,58	32 762,58	32 762,58	51 000	34 110,77	35 308,17	35 308,17	35 308,17	35 308,17
46 100	31 748,40	32 813,49	32 813,49	32 813,49	32 813,49	51 100	34 158,99	35 359,08	35 359,08	35 359,08	35 359,08
46 200	31 796,61	32 864,40	32 864,40	32 864,40	32 864,40	51 200	34 207,20	35 409,99	35 409,99	35 409,99	35 409,99
46 300	31 844,83	32 915,32	32 915,32	32 915,32	32 915,32	51 300	34 255,41	35 460,90	35 460,90	35 460,90	35 460,90
46 400	31 893,04	32 966,23	32 966,23	32 966,23	32 966,23	51 400	34 304,62	35 512,81	35 512,81	35 512,81	35 512,81
46 500	31 941,25	33 017,14	33 017,14	33 017,14	33 017,14	51 500	34 353,83	35 564,72	35 564,72	35 564,72	35 564,72
46 600	31 989,46	33 068,05	33 068,05	33 068,05	33 068,05	51 600	34 403,04	35 616,64	35 616,64	35 616,64	35 616,64
46 700	32 037,67	33 118,96	33 118,96	33 118,96	33 118,96	51 700	34 452,26	35 668,55	35 668,55	35 668,55	35 668,55
46 800	32 085,88	33 169,87	33 169,87	33 169,87	33 169,87	51 800	34 501,47	35 720,46	35 720,46	35 720,46	35 720,46
46 900	32 134,10	33 220,79	33 220,79	33 220,79	33 220,79	51 900	34 550,68	35 772,37	35 772,37	35 772,37	35 772,37
47 000	32 182,31	33 271,70	33 271,70	33 271,70	33 271,70	52 000	34 599,89	35 824,28	35 824,28	35 824,28	35 824,28
47 100	32 230,52	33 322,61	33 322,61	33 322,61	33 322,61	52 100	34 649,10	35 876,19	35 876,19	35 876,19	35 876,19
47 200	32 278,73	33 373,52	33 373,52	33 373,52	33 373,52	52 200	34 698,31	35 928,10	35 928,10	35 928,10	35 928,10
47 300	32 326,94	33 424,43	33 424,43	33 424,43	33 424,43	52 300	34 747,53	35 980,02	35 980,02	35 980,02	35 980,02
47 400	32 375,15	33 475,34	33 475,34	33 475,34	33 475,34	52 400	34 796,74	36 031,93	36 031,93	36 031,93	36 031,93
47 500	32 423,37	33 526,26	33 526,26	33 526,26	33 526,26	52 500	34 845,95	36 083,84	36 083,84	36 083,84	36 083,84
47 600	32 471,58	33 577,17	33 577,17	33 577,17	33 577,17	52 600	34 895,16	36 135,75	36 135,75	36 135,75	36 135,75
47 700	32 519,79	33 628,08	33 628,08	33 628,08	33 628,08	52 700	34 944,37	36 187,66	36 187,66	36 187,66	36 187,66
47 800	32 568,00	33 678,99	33 678,99	33 678,99	33 678,99	52 800	34 993,58	36 239,57	36 239,57	36 239,57	36 239,57
47 900	32 616,21	33 729,90	33 729,90	33 729,90	33 729,90	52 900	35 042,79	36 291,49	36 291,49	36 291,49	36 291,49
48 000	32 664,42	33 780,81	33 780,81	33 780,81	33 780,81	53 000	35 092,01	36 343,40	36 343,40	36 343,40	36 343,40
48 100	32 712,64	33 831,73	33 831,73	33 831,73	33 831,73	53 100	35 141,22	36 395,31	36 395,31	36 395,31	36 395,31
48 200	32 760,85	33 882,64	33 882,64	33 882,64	33 882,64	53 200	35 190,43	36 447,22	36 447,22	36 447,22	36 447,22
48 300	32 809,06	33 933,55	33 933,55	33 933,55	33 933,55	53 300	35 239,64	36 499,13	36 499,13	36 499,13	36 499,13
48 400	32 857,27	33 984,46	33 984,46	33 984,46	33 984,46	53 400	35 288,85	36 551,04	36 551,04	36 551,04	36 551,04
48 500	32 905,48	34 035,37	34 035,37	34 035,37	34 035,37	53 500	35 338,06	36 602,95	36 602,95	36 602,95	36 602,95
48 600	32 953,69	34 086,28	34 086,28	34 086,28	34 086,28	53 600	35 387,28	36 654,87	36 654,87	36 654,87	36 654,87
48 700	33 001,91	34 137,20	34 137,20	34 137,20	34 137,20	53 700	35 436,49	36 706,78	36 706,78	36 706,78	36 706,78
48 800	33 050,12	34 188,11	34 188,11	34 188,11	34 188,11	53 800	35 485,70	36 758,69	36 758,69	36 758,69	36 758,69
48 900	33 098,33	34 239,02	34 239,02	34 239,02	34 239,02	53 900	35 534,91	36 810,60	36 810,60	36 810,60	36 810,60
49 000	33 146,54	34 289,93	34 289,93	34 289,93	34 289,93	54 000	35 584,12	36 862,51	36 862,51	36 862,51	36 862,51
49 100	33 194,75	34 340,84	34 340,84	34 340,84	34 340,84	54 100	35 633,33	36 914,42	36 914,42	36 914,42	36 914,42
49 200	33 242,96	34 391,75	34 391,75	34 391,75	34 391,75	54 200	35 682,54	36 966,34	36 966,34	36 966,34	36 966,34
49 300	33 291,18	34 442,67	34 442,67	34 442,67	34 442,67	54 300	35 731,76	37 018,25	37 018,25	37 018,25	37 018,25
49 400	33 339,39	34 493,58	34 493,58	34 493,58	34 493,58	54 400	35 780,97	37 070,16	37 070,16	37 070,16	37 070,16
49 500	33 387,60	34 544,49	34 544,49	34 544,49	34 544,49	54 500	35 830,18	37 122,07	37 122,07	37 122,07	37 122,07
49 600	33 435,81	34 595,40	34 595,40	34 595,40	34 595,40	54 600	35 879,39	37 173,98	37 173,98	37 173,98	37 173,98
49 700	33 484,02	34 646,31	34 646,31	34 646,31	34 646,31	54 700	35 928,60	37 225,89	37 225,89	37 225,89	37 225,89
49 800	33 532,23	34 697,22	34 697,22	34 697,22	34 697,22	54 800	35 977,81	37 277,80	37 277,80	37 277,80	37 277,80
49 900	33 580,45	34 748,14	34 748,14	34 748,14	34 748,14	54 900	36 027,03	37 329,72	37 329,72	37 329,72	37 329,72
50 000	33 628,66	34 799,05	34 799,05	34 799,05	34 799,05	55 000	36 076,24	37 381,63	37 381,63	37 381,63	37 381,63

Indemnité de remplacement du revenu ou indemnité payable en vertu de la Loi sur les accidents du travail pour l'année 2017 (90 % du revenu net retenu pour 2017) Famille monoparentale						Indemnité de remplacement du revenu ou indemnité payable en vertu de la Loi sur les accidents du travail pour l'année 2017 (90 % du revenu net retenu pour 2017) Famille monoparentale					
Revenu brut annuel	Travailleur avec 2 personnes majeures à charge Nombre de personnes mineures à charge					Revenu brut annuel	Travailleur avec 2 personnes majeures à charge Nombre de personnes mineures à charge				
	0	1	2	3	4 et plus		0	1	2	3	4 et plus
55 100	36 125,45	37 433,54	37 433,54	37 433,54	37 433,54	60 100	38 921,62	40 233,18	40 233,18	40 233,18	40 233,18
55 200	36 174,66	37 485,45	37 485,45	37 485,45	37 485,45	60 200	38 977,78	40 289,34	40 289,34	40 289,34	40 289,34
55 300	36 225,81	37 537,36	37 537,36	37 537,36	37 537,36	60 300	39 033,95	40 345,50	40 345,50	40 345,50	40 345,50
55 400	36 281,97	37 593,52	37 593,52	37 593,52	37 593,52	60 400	39 090,11	40 401,67	40 401,67	40 401,67	40 401,67
55 500	36 338,13	37 649,69	37 649,69	37 649,69	37 649,69	60 500	39 146,27	40 457,83	40 457,83	40 457,83	40 457,83
55 600	36 394,30	37 705,85	37 705,85	37 705,85	37 705,85	60 600	39 202,44	40 513,99	40 513,99	40 513,99	40 513,99
55 700	36 450,46	37 762,01	37 762,01	37 762,01	37 762,01	60 700	39 258,60	40 570,15	40 570,15	40 570,15	40 570,15
55 800	36 506,62	37 818,18	37 818,18	37 818,18	37 818,18	60 800	39 314,76	40 626,32	40 626,32	40 626,32	40 626,32
55 900	36 562,78	37 874,34	37 874,34	37 874,34	37 874,34	60 900	39 370,92	40 682,48	40 682,48	40 682,48	40 682,48
56 000	36 618,95	37 930,50	37 930,50	37 930,50	37 930,50	61 000	39 427,09	40 738,64	40 738,64	40 738,64	40 738,64
56 100	36 675,11	37 986,66	37 986,66	37 986,66	37 986,66	61 100	39 483,25	40 794,81	40 794,81	40 794,81	40 794,81
56 200	36 731,27	38 042,83	38 042,83	38 042,83	38 042,83	61 200	39 539,41	40 850,97	40 850,97	40 850,97	40 850,97
56 300	36 787,43	38 098,99	38 098,99	38 098,99	38 098,99	61 300	39 595,58	40 907,13	40 907,13	40 907,13	40 907,13
56 400	36 843,60	38 155,15	38 155,15	38 155,15	38 155,15	61 400	39 651,74	40 963,29	40 963,29	40 963,29	40 963,29
56 500	36 899,76	38 211,32	38 211,32	38 211,32	38 211,32	61 500	39 707,90	41 019,46	41 019,46	41 019,46	41 019,46
56 600	36 955,92	38 267,48	38 267,48	38 267,48	38 267,48	61 600	39 764,06	41 075,62	41 075,62	41 075,62	41 075,62
56 700	37 012,09	38 323,64	38 323,64	38 323,64	38 323,64	61 700	39 820,23	41 131,78	41 131,78	41 131,78	41 131,78
56 800	37 068,25	38 379,80	38 379,80	38 379,80	38 379,80	61 800	39 876,39	41 187,95	41 187,95	41 187,95	41 187,95
56 900	37 124,41	38 435,97	38 435,97	38 435,97	38 435,97	61 900	39 932,55	41 244,11	41 244,11	41 244,11	41 244,11
57 000	37 180,57	38 492,13	38 492,13	38 492,13	38 492,13	62 000	39 988,72	41 300,27	41 300,27	41 300,27	41 300,27
57 100	37 236,74	38 548,29	38 548,29	38 548,29	38 548,29	62 100	40 044,88	41 356,43	41 356,43	41 356,43	41 356,43
57 200	37 292,90	38 604,46	38 604,46	38 604,46	38 604,46	62 200	40 101,04	41 412,60	41 412,60	41 412,60	41 412,60
57 300	37 349,06	38 660,62	38 660,62	38 660,62	38 660,62	62 300	40 157,20	41 468,76	41 468,76	41 468,76	41 468,76
57 400	37 405,23	38 716,78	38 716,78	38 716,78	38 716,78	62 400	40 213,37	41 524,92	41 524,92	41 524,92	41 524,92
57 500	37 461,39	38 772,94	38 772,94	38 772,94	38 772,94	62 500	40 269,53	41 581,09	41 581,09	41 581,09	41 581,09
57 600	37 517,55	38 829,11	38 829,11	38 829,11	38 829,11	62 600	40 325,69	41 637,25	41 637,25	41 637,25	41 637,25
57 700	37 573,71	38 885,27	38 885,27	38 885,27	38 885,27	62 700	40 381,86	41 693,41	41 693,41	41 693,41	41 693,41
57 800	37 629,88	38 941,43	38 941,43	38 941,43	38 941,43	62 800	40 438,02	41 749,57	41 749,57	41 749,57	41 749,57
57 900	37 686,04	38 997,60	38 997,60	38 997,60	38 997,60	62 900	40 494,18	41 805,74	41 805,74	41 805,74	41 805,74
58 000	37 742,20	39 053,76	39 053,76	39 053,76	39 053,76	63 000	40 550,34	41 861,90	41 861,90	41 861,90	41 861,90
58 100	37 798,37	39 109,92	39 109,92	39 109,92	39 109,92	63 100	40 606,51	41 918,06	41 918,06	41 918,06	41 918,06
58 200	37 854,53	39 166,08	39 166,08	39 166,08	39 166,08	63 200	40 662,67	41 974,23	41 974,23	41 974,23	41 974,23
58 300	37 910,69	39 222,25	39 222,25	39 222,25	39 222,25	63 300	40 718,83	42 030,39	42 030,39	42 030,39	42 030,39
58 400	37 966,85	39 278,41	39 278,41	39 278,41	39 278,41	63 400	40 775,00	42 086,55	42 086,55	42 086,55	42 086,55
58 500	38 023,02	39 334,57	39 334,57	39 334,57	39 334,57	63 500	40 831,16	42 142,71	42 142,71	42 142,71	42 142,71
58 600	38 079,18	39 390,74	39 390,74	39 390,74	39 390,74	63 600	40 887,32	42 198,88	42 198,88	42 198,88	42 198,88
58 700	38 135,34	39 446,90	39 446,90	39 446,90	39 446,90	63 700	40 943,48	42 255,04	42 255,04	42 255,04	42 255,04
58 800	38 191,51	39 503,06	39 503,06	39 503,06	39 503,06	63 800	40 999,65	42 311,20	42 311,20	42 311,20	42 311,20
58 900	38 247,67	39 559,22	39 559,22	39 559,22	39 559,22	63 900	41 055,81	42 367,36	42 367,36	42 367,36	42 367,36
59 000	38 303,83	39 615,39	39 615,39	39 615,39	39 615,39	64 000	41 111,97	42 423,53	42 423,53	42 423,53	42 423,53
59 100	38 359,99	39 671,55	39 671,55	39 671,55	39 671,55	64 100	41 168,14	42 479,69	42 479,69	42 479,69	42 479,69
59 200	38 416,16	39 727,71	39 727,71	39 727,71	39 727,71	64 200	41 224,30	42 535,85	42 535,85	42 535,85	42 535,85
59 300	38 472,32	39 783,87	39 783,87	39 783,87	39 783,87	64 300	41 280,46	42 592,02	42 592,02	42 592,02	42 592,02
59 400	38 528,48	39 840,04	39 840,04	39 840,04	39 840,04	64 400	41 336,62	42 648,18	42 648,18	42 648,18	42 648,18
59 500	38 584,65	39 896,20	39 896,20	39 896,20	39 896,20	64 500	41 392,79	42 704,34	42 704,34	42 704,34	42 704,34
59 600	38 640,81	39 952,36	39 952,36	39 952,36	39 952,36	64 600	41 448,95	42 760,50	42 760,50	42 760,50	42 760,50
59 700	38 696,97	40 008,53	40 008,53	40 008,53	40 008,53	64 700	41 505,11	42 816,67	42 816,67	42 816,67	42 816,67
59 800	38 753,13	40 064,69	40 064,69	40 064,69	40 064,69	64 800	41 561,27	42 872,83	42 872,83	42 872,83	42 872,83
59 900	38 809,30	40 120,85	40 120,85	40 120,85	40 120,85	64 900	41 617,44	42 928,99	42 928,99	42 928,99	42 928,99
60 000	38 865,46	40 177,01	40 177,01	40 177,01	40 177,01	65 000	41 673,60	42 985,16	42 985,16	42 985,16	42 985,16

Indemnité de remplacement du revenu ou indemnité payable en vertu de la Loi sur les accidents du travail pour l'année 2017 (90 % du revenu net retenu pour 2017) Famille monoparentale						Indemnité de remplacement du revenu ou indemnité payable en vertu de la Loi sur les accidents du travail pour l'année 2017 (90 % du revenu net retenu pour 2017) Famille monoparentale					
Revenu brut annuel	Travailleur avec 2 personnes majeures à charge Nombre de personnes mineures à charge					Revenu brut annuel	Travailleur avec 2 personnes majeures à charge Nombre de personnes mineures à charge				
	0	1	2	3	4 et plus		0	1	2	3	4 et plus
65 100	41 729,76	43 041,32	43 041,32	43 041,32	43 041,32	70 100	44 537,90	45 849,46	45 849,46	45 849,46	45 849,46
65 200	41 785,93	43 097,48	43 097,48	43 097,48	43 097,48	70 200	44 594,07	45 905,62	45 905,62	45 905,62	45 905,62
65 300	41 842,09	43 153,64	43 153,64	43 153,64	43 153,64	70 300	44 650,23	45 961,79	45 961,79	45 961,79	45 961,79
65 400	41 898,25	43 209,81	43 209,81	43 209,81	43 209,81	70 400	44 706,39	46 017,95	46 017,95	46 017,95	46 017,95
65 500	41 954,41	43 265,97	43 265,97	43 265,97	43 265,97	70 500	44 762,56	46 074,11	46 074,11	46 074,11	46 074,11
65 600	42 010,58	43 322,13	43 322,13	43 322,13	43 322,13	70 600	44 818,72	46 130,27	46 130,27	46 130,27	46 130,27
65 700	42 066,74	43 378,30	43 378,30	43 378,30	43 378,30	70 700	44 874,88	46 186,44	46 186,44	46 186,44	46 186,44
65 800	42 122,90	43 434,46	43 434,46	43 434,46	43 434,46	70 800	44 931,04	46 242,60	46 242,60	46 242,60	46 242,60
65 900	42 179,07	43 490,62	43 490,62	43 490,62	43 490,62	70 900	44 987,21	46 298,76	46 298,76	46 298,76	46 298,76
66 000	42 235,23	43 546,78	43 546,78	43 546,78	43 546,78	71 000	45 043,37	46 354,93	46 354,93	46 354,93	46 354,93
66 100	42 291,39	43 602,95	43 602,95	43 602,95	43 602,95	71 100	45 099,53	46 411,09	46 411,09	46 411,09	46 411,09
66 200	42 347,55	43 659,11	43 659,11	43 659,11	43 659,11	71 200	45 155,70	46 467,25	46 467,25	46 467,25	46 467,25
66 300	42 403,72	43 715,27	43 715,27	43 715,27	43 715,27	71 300	45 211,86	46 523,41	46 523,41	46 523,41	46 523,41
66 400	42 459,88	43 771,44	43 771,44	43 771,44	43 771,44	71 400	45 268,02	46 579,58	46 579,58	46 579,58	46 579,58
66 500	42 516,04	43 827,60	43 827,60	43 827,60	43 827,60	71 500	45 324,18	46 635,74	46 635,74	46 635,74	46 635,74
66 600	42 572,21	43 883,76	43 883,76	43 883,76	43 883,76	71 600	45 380,35	46 691,90	46 691,90	46 691,90	46 691,90
66 700	42 628,37	43 939,92	43 939,92	43 939,92	43 939,92	71 700	45 436,51	46 748,07	46 748,07	46 748,07	46 748,07
66 800	42 684,53	43 996,09	43 996,09	43 996,09	43 996,09	71 800	45 492,67	46 804,23	46 804,23	46 804,23	46 804,23
66 900	42 740,69	44 052,25	44 052,25	44 052,25	44 052,25	71 900	45 548,84	46 860,39	46 860,39	46 860,39	46 860,39
67 000	42 796,86	44 108,41	44 108,41	44 108,41	44 108,41	72 000	45 605,00	46 916,55	46 916,55	46 916,55	46 916,55
67 100	42 853,02	44 164,58	44 164,58	44 164,58	44 164,58	72 100	45 661,16	46 972,72	46 972,72	46 972,72	46 972,72
67 200	42 909,18	44 220,74	44 220,74	44 220,74	44 220,74	72 200	45 717,32	47 028,88	47 028,88	47 028,88	47 028,88
67 300	42 965,35	44 276,90	44 276,90	44 276,90	44 276,90	72 300	45 773,49	47 085,04	47 085,04	47 085,04	47 085,04
67 400	43 021,51	44 333,06	44 333,06	44 333,06	44 333,06	72 400	45 829,65	47 141,20	47 141,20	47 141,20	47 141,20
67 500	43 077,67	44 389,23	44 389,23	44 389,23	44 389,23	72 500	45 885,81	47 197,37	47 197,37	47 197,37	47 197,37
67 600	43 133,83	44 445,39	44 445,39	44 445,39	44 445,39						
67 700	43 190,00	44 501,55	44 501,55	44 501,55	44 501,55						
67 800	43 246,16	44 557,71	44 557,71	44 557,71	44 557,71						
67 900	43 302,32	44 613,88	44 613,88	44 613,88	44 613,88						
68 000	43 358,49	44 670,04	44 670,04	44 670,04	44 670,04						
68 100	43 414,65	44 726,20	44 726,20	44 726,20	44 726,20						
68 200	43 470,81	44 782,37	44 782,37	44 782,37	44 782,37						
68 300	43 526,97	44 838,53	44 838,53	44 838,53	44 838,53						
68 400	43 583,14	44 894,69	44 894,69	44 894,69	44 894,69						
68 500	43 639,30	44 950,85	44 950,85	44 950,85	44 950,85						
68 600	43 695,46	45 007,02	45 007,02	45 007,02	45 007,02						
68 700	43 751,62	45 063,18	45 063,18	45 063,18	45 063,18						
68 800	43 807,79	45 119,34	45 119,34	45 119,34	45 119,34						
68 900	43 863,95	45 175,51	45 175,51	45 175,51	45 175,51						
69 000	43 920,11	45 231,67	45 231,67	45 231,67	45 231,67						
69 100	43 976,28	45 287,83	45 287,83	45 287,83	45 287,83						
69 200	44 032,44	45 343,99	45 343,99	45 343,99	45 343,99						
69 300	44 088,60	45 400,16	45 400,16	45 400,16	45 400,16						
69 400	44 144,76	45 456,32	45 456,32	45 456,32	45 456,32						
69 500	44 200,93	45 512,48	45 512,48	45 512,48	45 512,48						
69 600	44 257,09	45 568,65	45 568,65	45 568,65	45 568,65						
69 700	44 313,25	45 624,81	45 624,81	45 624,81	45 624,81						
69 800	44 369,42	45 680,97	45 680,97	45 680,97	45 680,97						
69 900	44 425,58	45 737,13	45 737,13	45 737,13	45 737,13						
70 000	44 481,74	45 793,30	45 793,30	45 793,30	45 793,30						

Indemnité de remplacement du revenu ou indemnité payable en vertu de la Loi sur les accidents du travail pour l'année 2017 (90 % du revenu net retenu pour 2017) Famille monoparentale						Indemnité de remplacement du revenu ou indemnité payable en vertu de la Loi sur les accidents du travail pour l'année 2017 (90 % du revenu net retenu pour 2017) Famille monoparentale					
Revenu brut annuel	Travailleur avec 3 personnes majeures à charge Nombre de personnes mineures à charge					Revenu brut annuel	Travailleur avec 3 personnes majeures à charge Nombre de personnes mineures à charge				
	0	1	2	3	4 et plus		0	1	2	3	4 et plus
100	88,36	88,36	88,36	88,36	88,36	5 100	4 428,79	4 428,79	4 428,79	4 428,79	4 428,79
200	176,73	176,73	176,73	176,73	176,73	5 200	4 512,30	4 512,30	4 512,30	4 512,30	4 512,30
300	265,09	265,09	265,09	265,09	265,09	5 300	4 595,80	4 595,80	4 595,80	4 595,80	4 595,80
400	353,46	353,46	353,46	353,46	353,46	5 400	4 679,31	4 679,31	4 679,31	4 679,31	4 679,31
500	441,82	441,82	441,82	441,82	441,82	5 500	4 762,81	4 762,81	4 762,81	4 762,81	4 762,81
600	530,18	530,18	530,18	530,18	530,18	5 600	4 846,31	4 846,31	4 846,31	4 846,31	4 846,31
700	618,55	618,55	618,55	618,55	618,55	5 700	4 929,82	4 929,82	4 929,82	4 929,82	4 929,82
800	706,91	706,91	706,91	706,91	706,91	5 800	5 013,32	5 013,32	5 013,32	5 013,32	5 013,32
900	795,27	795,27	795,27	795,27	795,27	5 900	5 096,82	5 096,82	5 096,82	5 096,82	5 096,82
1 000	883,64	883,64	883,64	883,64	883,64	6 000	5 180,33	5 180,33	5 180,33	5 180,33	5 180,33
1 100	972,00	972,00	972,00	972,00	972,00	6 100	5 263,83	5 263,83	5 263,83	5 263,83	5 263,83
1 200	1 060,37	1 060,37	1 060,37	1 060,37	1 060,37	6 200	5 347,34	5 347,34	5 347,34	5 347,34	5 347,34
1 300	1 148,73	1 148,73	1 148,73	1 148,73	1 148,73	6 300	5 430,84	5 430,84	5 430,84	5 430,84	5 430,84
1 400	1 237,09	1 237,09	1 237,09	1 237,09	1 237,09	6 400	5 514,34	5 514,34	5 514,34	5 514,34	5 514,34
1 500	1 325,46	1 325,46	1 325,46	1 325,46	1 325,46	6 500	5 597,85	5 597,85	5 597,85	5 597,85	5 597,85
1 600	1 413,82	1 413,82	1 413,82	1 413,82	1 413,82	6 600	5 681,35	5 681,35	5 681,35	5 681,35	5 681,35
1 700	1 502,18	1 502,18	1 502,18	1 502,18	1 502,18	6 700	5 764,85	5 764,85	5 764,85	5 764,85	5 764,85
1 800	1 590,55	1 590,55	1 590,55	1 590,55	1 590,55	6 800	5 848,36	5 848,36	5 848,36	5 848,36	5 848,36
1 900	1 678,91	1 678,91	1 678,91	1 678,91	1 678,91	6 900	5 931,86	5 931,86	5 931,86	5 931,86	5 931,86
2 000	1 767,28	1 767,28	1 767,28	1 767,28	1 767,28	7 000	6 015,37	6 015,37	6 015,37	6 015,37	6 015,37
2 100	1 855,64	1 855,64	1 855,64	1 855,64	1 855,64	7 100	6 098,87	6 098,87	6 098,87	6 098,87	6 098,87
2 200	1 944,00	1 944,00	1 944,00	1 944,00	1 944,00	7 200	6 182,37	6 182,37	6 182,37	6 182,37	6 182,37
2 300	2 032,37	2 032,37	2 032,37	2 032,37	2 032,37	7 300	6 265,88	6 265,88	6 265,88	6 265,88	6 265,88
2 400	2 120,73	2 120,73	2 120,73	2 120,73	2 120,73	7 400	6 349,38	6 349,38	6 349,38	6 349,38	6 349,38
2 500	2 209,10	2 209,10	2 209,10	2 209,10	2 209,10	7 500	6 432,89	6 432,89	6 432,89	6 432,89	6 432,89
2 600	2 297,46	2 297,46	2 297,46	2 297,46	2 297,46	7 600	6 516,39	6 516,39	6 516,39	6 516,39	6 516,39
2 700	2 385,82	2 385,82	2 385,82	2 385,82	2 385,82	7 700	6 599,89	6 599,89	6 599,89	6 599,89	6 599,89
2 800	2 474,19	2 474,19	2 474,19	2 474,19	2 474,19	7 800	6 683,40	6 683,40	6 683,40	6 683,40	6 683,40
2 900	2 562,55	2 562,55	2 562,55	2 562,55	2 562,55	7 900	6 766,90	6 766,90	6 766,90	6 766,90	6 766,90
3 000	2 650,91	2 650,91	2 650,91	2 650,91	2 650,91	8 000	6 850,40	6 850,40	6 850,40	6 850,40	6 850,40
3 100	2 739,28	2 739,28	2 739,28	2 739,28	2 739,28	8 100	6 933,91	6 933,91	6 933,91	6 933,91	6 933,91
3 200	2 827,64	2 827,64	2 827,64	2 827,64	2 827,64	8 200	7 017,41	7 017,41	7 017,41	7 017,41	7 017,41
3 300	2 916,01	2 916,01	2 916,01	2 916,01	2 916,01	8 300	7 100,92	7 100,92	7 100,92	7 100,92	7 100,92
3 400	3 004,37	3 004,37	3 004,37	3 004,37	3 004,37	8 400	7 184,42	7 184,42	7 184,42	7 184,42	7 184,42
3 500	3 092,73	3 092,73	3 092,73	3 092,73	3 092,73	8 500	7 267,92	7 267,92	7 267,92	7 267,92	7 267,92
3 600	3 176,24	3 176,24	3 176,24	3 176,24	3 176,24	8 600	7 351,43	7 351,43	7 351,43	7 351,43	7 351,43
3 700	3 259,74	3 259,74	3 259,74	3 259,74	3 259,74	8 700	7 434,93	7 434,93	7 434,93	7 434,93	7 434,93
3 800	3 343,24	3 343,24	3 343,24	3 343,24	3 343,24	8 800	7 518,43	7 518,43	7 518,43	7 518,43	7 518,43
3 900	3 426,75	3 426,75	3 426,75	3 426,75	3 426,75	8 900	7 601,94	7 601,94	7 601,94	7 601,94	7 601,94
4 000	3 510,25	3 510,25	3 510,25	3 510,25	3 510,25	9 000	7 685,44	7 685,44	7 685,44	7 685,44	7 685,44
4 100	3 593,76	3 593,76	3 593,76	3 593,76	3 593,76	9 100	7 768,95	7 768,95	7 768,95	7 768,95	7 768,95
4 200	3 677,26	3 677,26	3 677,26	3 677,26	3 677,26	9 200	7 852,45	7 852,45	7 852,45	7 852,45	7 852,45
4 300	3 760,76	3 760,76	3 760,76	3 760,76	3 760,76	9 300	7 935,95	7 935,95	7 935,95	7 935,95	7 935,95
4 400	3 844,27	3 844,27	3 844,27	3 844,27	3 844,27	9 400	8 019,46	8 019,46	8 019,46	8 019,46	8 019,46
4 500	3 927,77	3 927,77	3 927,77	3 927,77	3 927,77	9 500	8 102,96	8 102,96	8 102,96	8 102,96	8 102,96
4 600	4 011,27	4 011,27	4 011,27	4 011,27	4 011,27	9 600	8 186,46	8 186,46	8 186,46	8 186,46	8 186,46
4 700	4 094,78	4 094,78	4 094,78	4 094,78	4 094,78	9 700	8 269,97	8 269,97	8 269,97	8 269,97	8 269,97
4 800	4 178,28	4 178,28	4 178,28	4 178,28	4 178,28	9 800	8 353,47	8 353,47	8 353,47	8 353,47	8 353,47
4 900	4 261,79	4 261,79	4 261,79	4 261,79	4 261,79	9 900	8 436,98	8 436,98	8 436,98	8 436,98	8 436,98
5 000	4 345,29	4 345,29	4 345,29	4 345,29	4 345,29	10 000	8 520,48	8 520,48	8 520,48	8 520,48	8 520,48

<b>Indemnité de remplacement du revenu ou indemnité payable en vertu de la Loi sur les accidents du travail pour l'année 2017 (90 % du revenu net retenu pour 2017) Famille monoparentale</b>						<b>Indemnité de remplacement du revenu ou indemnité payable en vertu de la Loi sur les accidents du travail pour l'année 2017 (90 % du revenu net retenu pour 2017) Famille monoparentale</b>					
<b>Revenu brut annuel</b>	<b>Travailleur avec 3 personnes majeures à charge</b>					<b>Revenu brut annuel</b>	<b>Travailleur avec 3 personnes majeures à charge</b>				
	<b>Nombre de personnes mineures à charge</b>						<b>Nombre de personnes mineures à charge</b>				
	<b>0</b>	<b>1</b>	<b>2</b>	<b>3</b>	<b>4 et plus</b>	<b>0</b>	<b>1</b>	<b>2</b>	<b>3</b>	<b>4 et plus</b>	
10 100	8 603,98	8 603,98	8 603,98	8 603,98	8 603,98	15 100	12 622,93	12 779,17	12 779,17	12 779,17	12 779,17
10 200	8 687,49	8 687,49	8 687,49	8 687,49	8 687,49	15 200	12 695,97	12 862,68	12 862,68	12 862,68	12 862,68
10 300	8 770,99	8 770,99	8 770,99	8 770,99	8 770,99	15 300	12 769,02	12 946,18	12 946,18	12 946,18	12 946,18
10 400	8 854,50	8 854,50	8 854,50	8 854,50	8 854,50	15 400	12 842,06	13 029,69	13 029,69	13 029,69	13 029,69
10 500	8 938,00	8 938,00	8 938,00	8 938,00	8 938,00	15 500	12 915,11	13 113,19	13 113,19	13 113,19	13 113,19
10 600	9 021,50	9 021,50	9 021,50	9 021,50	9 021,50	15 600	12 988,15	13 196,69	13 196,69	13 196,69	13 196,69
10 700	9 105,01	9 105,01	9 105,01	9 105,01	9 105,01	15 700	13 061,20	13 280,20	13 280,20	13 280,20	13 280,20
10 800	9 188,51	9 188,51	9 188,51	9 188,51	9 188,51	15 800	13 134,24	13 363,70	13 363,70	13 363,70	13 363,70
10 900	9 272,01	9 272,01	9 272,01	9 272,01	9 272,01	15 900	13 207,29	13 447,20	13 447,20	13 447,20	13 447,20
11 000	9 355,52	9 355,52	9 355,52	9 355,52	9 355,52	16 000	13 280,33	13 530,71	13 530,71	13 530,71	13 530,71
11 100	9 439,02	9 439,02	9 439,02	9 439,02	9 439,02	16 100	13 353,38	13 614,21	13 614,21	13 614,21	13 614,21
11 200	9 522,53	9 522,53	9 522,53	9 522,53	9 522,53	16 200	13 426,42	13 697,72	13 697,72	13 697,72	13 697,72
11 300	9 606,03	9 606,03	9 606,03	9 606,03	9 606,03	16 300	13 499,47	13 781,22	13 781,22	13 781,22	13 781,22
11 400	9 689,53	9 689,53	9 689,53	9 689,53	9 689,53	16 400	13 572,51	13 864,72	13 864,72	13 864,72	13 864,72
11 500	9 773,04	9 773,04	9 773,04	9 773,04	9 773,04	16 500	13 645,56	13 948,23	13 948,23	13 948,23	13 948,23
11 600	9 856,54	9 856,54	9 856,54	9 856,54	9 856,54	16 600	13 718,60	14 031,73	14 031,73	14 031,73	14 031,73
11 700	9 940,04	9 940,04	9 940,04	9 940,04	9 940,04	16 700	13 791,65	14 115,23	14 115,23	14 115,23	14 115,23
11 800	10 023,55	10 023,55	10 023,55	10 023,55	10 023,55	16 800	13 864,69	14 198,74	14 198,74	14 198,74	14 198,74
11 900	10 107,05	10 107,05	10 107,05	10 107,05	10 107,05	16 900	13 937,74	14 282,24	14 282,24	14 282,24	14 282,24
12 000	10 190,56	10 190,56	10 190,56	10 190,56	10 190,56	17 000	14 010,78	14 365,75	14 365,75	14 365,75	14 365,75
12 100	10 274,06	10 274,06	10 274,06	10 274,06	10 274,06	17 100	14 083,83	14 449,25	14 449,25	14 449,25	14 449,25
12 200	10 357,56	10 357,56	10 357,56	10 357,56	10 357,56	17 200	14 156,87	14 532,75	14 532,75	14 532,75	14 532,75
12 300	10 441,07	10 441,07	10 441,07	10 441,07	10 441,07	17 300	14 229,92	14 616,26	14 616,26	14 616,26	14 616,26
12 400	10 524,57	10 524,57	10 524,57	10 524,57	10 524,57	17 400	14 302,96	14 699,76	14 699,76	14 699,76	14 699,76
12 500	10 608,08	10 608,08	10 608,08	10 608,08	10 608,08	17 500	14 376,01	14 783,27	14 783,27	14 783,27	14 783,27
12 600	10 691,58	10 691,58	10 691,58	10 691,58	10 691,58	17 600	14 449,05	14 866,77	14 866,77	14 866,77	14 866,77
12 700	10 775,08	10 775,08	10 775,08	10 775,08	10 775,08	17 700	14 522,10	14 950,27	14 950,27	14 950,27	14 950,27
12 800	10 858,59	10 858,59	10 858,59	10 858,59	10 858,59	17 800	14 595,14	15 033,78	15 033,78	15 033,78	15 033,78
12 900	10 942,09	10 942,09	10 942,09	10 942,09	10 942,09	17 900	14 668,19	15 117,28	15 117,28	15 117,28	15 117,28
13 000	11 025,59	11 025,59	11 025,59	11 025,59	11 025,59	18 000	14 741,23	15 200,78	15 200,78	15 200,78	15 200,78
13 100	11 109,10	11 109,10	11 109,10	11 109,10	11 109,10	18 100	14 814,28	15 284,29	15 284,29	15 284,29	15 284,29
13 200	11 192,60	11 192,60	11 192,60	11 192,60	11 192,60	18 200	14 887,32	15 367,79	15 367,79	15 367,79	15 367,79
13 300	11 276,11	11 276,11	11 276,11	11 276,11	11 276,11	18 300	14 960,37	15 451,30	15 451,30	15 451,30	15 451,30
13 400	11 359,61	11 359,61	11 359,61	11 359,61	11 359,61	18 400	15 033,41	15 534,80	15 534,80	15 534,80	15 534,80
13 500	11 443,11	11 443,11	11 443,11	11 443,11	11 443,11	18 500	15 106,46	15 618,30	15 618,30	15 618,30	15 618,30
13 600	11 526,62	11 526,62	11 526,62	11 526,62	11 526,62	18 600	15 179,50	15 701,81	15 701,81	15 701,81	15 701,81
13 700	11 600,30	11 610,12	11 610,12	11 610,12	11 610,12	18 700	15 252,55	15 785,31	15 785,31	15 785,31	15 785,31
13 800	11 673,34	11 693,62	11 693,62	11 693,62	11 693,62	18 800	15 325,59	15 868,81	15 868,81	15 868,81	15 868,81
13 900	11 746,39	11 777,13	11 777,13	11 777,13	11 777,13	18 900	15 398,64	15 952,32	15 952,32	15 952,32	15 952,32
14 000	11 819,43	11 860,63	11 860,63	11 860,63	11 860,63	19 000	15 471,68	16 035,82	16 035,82	16 035,82	16 035,82
14 100	11 892,48	11 944,14	11 944,14	11 944,14	11 944,14	19 100	15 544,73	16 119,33	16 119,33	16 119,33	16 119,33
14 200	11 965,52	12 027,64	12 027,64	12 027,64	12 027,64	19 200	15 617,77	16 202,83	16 202,83	16 202,83	16 202,83
14 300	12 038,57	12 111,14	12 111,14	12 111,14	12 111,14	19 300	15 690,82	16 286,33	16 286,33	16 286,33	16 286,33
14 400	12 111,61	12 194,65	12 194,65	12 194,65	12 194,65	19 400	15 763,86	16 369,84	16 369,84	16 369,84	16 369,84
14 500	12 184,66	12 278,15	12 278,15	12 278,15	12 278,15	19 500	15 836,91	16 453,34	16 453,34	16 453,34	16 453,34
14 600	12 257,70	12 361,65	12 361,65	12 361,65	12 361,65	19 600	15 909,95	16 536,84	16 536,84	16 536,84	16 536,84
14 700	12 330,75	12 445,16	12 445,16	12 445,16	12 445,16	19 700	15 983,00	16 620,35	16 620,35	16 620,35	16 620,35
14 800	12 403,79	12 528,66	12 528,66	12 528,66	12 528,66	19 800	16 056,04	16 703,85	16 703,85	16 703,85	16 703,85
14 900	12 476,84	12 612,17	12 612,17	12 612,17	12 612,17	19 900	16 129,09	16 787,36	16 787,36	16 787,36	16 787,36
15 000	12 549,88	12 695,67	12 695,67	12 695,67	12 695,67	20 000	16 202,13	16 870,86	16 870,86	16 870,86	16 870,86



Indemnité de remplacement du revenu ou indemnité payable en vertu de la Loi sur les accidents du travail pour l'année 2017 (90 % du revenu net retenu pour 2017) Famille monoparentale						Indemnité de remplacement du revenu ou indemnité payable en vertu de la Loi sur les accidents du travail pour l'année 2017 (90 % du revenu net retenu pour 2017) Famille monoparentale					
Revenu brut annuel	Travailleur avec 3 personnes majeures à charge					Revenu brut annuel	Travailleur avec 3 personnes majeures à charge				
	Nombre de personnes mineures à charge						Nombre de personnes mineures à charge				
	0	1	2	3	4 et plus		0	1	2	3	4 et plus
20 100	16 275,18	16 954,36	16 954,36	16 954,36	16 954,36	25 100	19 927,42	21 075,01	21 075,01	21 075,01	21 075,01
20 200	16 348,22	17 037,87	17 037,87	17 037,87	17 037,87	25 200	20 000,47	21 144,12	21 144,12	21 144,12	21 144,12
20 300	16 421,27	17 121,37	17 121,37	17 121,37	17 121,37	25 300	20 073,51	21 213,22	21 213,22	21 213,22	21 213,22
20 400	16 494,31	17 204,88	17 204,88	17 204,88	17 204,88	25 400	20 146,56	21 282,33	21 282,33	21 282,33	21 282,33
20 500	16 567,35	17 288,38	17 288,38	17 288,38	17 288,38	25 500	20 219,60	21 351,43	21 351,43	21 351,43	21 351,43
20 600	16 640,40	17 371,88	17 371,88	17 371,88	17 371,88	25 600	20 292,65	21 420,53	21 420,53	21 420,53	21 420,53
20 700	16 713,44	17 455,39	17 455,39	17 455,39	17 455,39	25 700	20 365,69	21 489,64	21 489,64	21 489,64	21 489,64
20 800	16 786,49	17 538,89	17 538,89	17 538,89	17 538,89	25 800	20 438,74	21 558,74	21 558,74	21 558,74	21 558,74
20 900	16 859,53	17 622,39	17 622,39	17 622,39	17 622,39	25 900	20 511,78	21 627,84	21 627,84	21 627,84	21 627,84
21 000	16 932,58	17 705,90	17 705,90	17 705,90	17 705,90	26 000	20 584,83	21 696,95	21 696,95	21 696,95	21 696,95
21 100	17 005,62	17 789,40	17 789,40	17 789,40	17 789,40	26 100	20 657,87	21 766,05	21 766,05	21 766,05	21 766,05
21 200	17 078,67	17 872,91	17 872,91	17 872,91	17 872,91	26 200	20 730,92	21 829,53	21 829,53	21 829,53	21 829,53
21 300	17 151,71	17 956,41	17 956,41	17 956,41	17 956,41	26 300	20 803,96	21 888,18	21 888,18	21 888,18	21 888,18
21 400	17 224,76	18 039,91	18 039,91	18 039,91	18 039,91	26 400	20 877,01	21 946,82	21 946,82	21 946,82	21 946,82
21 500	17 297,80	18 123,42	18 123,42	18 123,42	18 123,42	26 500	20 950,05	22 005,47	22 005,47	22 005,47	22 005,47
21 600	17 370,85	18 206,92	18 206,92	18 206,92	18 206,92	26 600	21 023,10	22 064,11	22 064,11	22 064,11	22 064,11
21 700	17 443,89	18 290,42	18 290,42	18 290,42	18 290,42	26 700	21 096,14	22 122,76	22 122,76	22 122,76	22 122,76
21 800	17 516,94	18 373,93	18 373,93	18 373,93	18 373,93	26 800	21 169,19	22 181,40	22 181,40	22 181,40	22 181,40
21 900	17 589,98	18 457,43	18 457,43	18 457,43	18 457,43	26 900	21 231,79	22 240,05	22 240,05	22 240,05	22 240,05
22 000	17 663,03	18 540,94	18 540,94	18 540,94	18 540,94	27 000	21 290,44	22 298,69	22 298,69	22 298,69	22 298,69
22 100	17 736,07	18 624,44	18 624,44	18 624,44	18 624,44	27 100	21 349,08	22 357,34	22 357,34	22 357,34	22 357,34
22 200	17 809,12	18 707,94	18 707,94	18 707,94	18 707,94	27 200	21 407,73	22 415,98	22 415,98	22 415,98	22 415,98
22 300	17 882,16	18 791,45	18 791,45	18 791,45	18 791,45	27 300	21 466,37	22 474,63	22 474,63	22 474,63	22 474,63
22 400	17 955,21	18 874,95	18 874,95	18 874,95	18 874,95	27 400	21 525,02	22 533,27	22 533,27	22 533,27	22 533,27
22 500	18 028,25	18 958,46	18 958,46	18 958,46	18 958,46	27 500	21 583,66	22 591,92	22 591,92	22 591,92	22 591,92
22 600	18 101,30	19 041,96	19 041,96	19 041,96	19 041,96	27 600	21 642,31	22 650,56	22 650,56	22 650,56	22 650,56
22 700	18 174,34	19 125,46	19 125,46	19 125,46	19 125,46	27 700	21 700,95	22 709,21	22 709,21	22 709,21	22 709,21
22 800	18 247,39	19 208,97	19 208,97	19 208,97	19 208,97	27 800	21 759,60	22 767,85	22 767,85	22 767,85	22 767,85
22 900	18 320,43	19 292,47	19 292,47	19 292,47	19 292,47	27 900	21 818,24	22 826,50	22 826,50	22 826,50	22 826,50
23 000	18 393,48	19 375,97	19 375,97	19 375,97	19 375,97	28 000	21 876,89	22 885,14	22 885,14	22 885,14	22 885,14
23 100	18 466,52	19 459,48	19 459,48	19 459,48	19 459,48	28 100	21 935,53	22 943,79	22 943,79	22 943,79	22 943,79
23 200	18 539,57	19 542,98	19 542,98	19 542,98	19 542,98	28 200	21 994,18	23 002,43	23 002,43	23 002,43	23 002,43
23 300	18 612,61	19 626,49	19 626,49	19 626,49	19 626,49	28 300	22 052,82	23 061,08	23 061,08	23 061,08	23 061,08
23 400	18 685,66	19 709,99	19 709,99	19 709,99	19 709,99	28 400	22 111,47	23 119,72	23 119,72	23 119,72	23 119,72
23 500	18 758,70	19 793,49	19 793,49	19 793,49	19 793,49	28 500	22 170,11	23 178,37	23 178,37	23 178,37	23 178,37
23 600	18 831,75	19 877,00	19 877,00	19 877,00	19 877,00	28 600	22 228,76	23 237,01	23 237,01	23 237,01	23 237,01
23 700	18 904,79	19 960,50	19 960,50	19 960,50	19 960,50	28 700	22 287,40	23 295,66	23 295,66	23 295,66	23 295,66
23 800	18 977,84	20 044,00	20 044,00	20 044,00	20 044,00	28 800	22 346,05	23 354,30	23 354,30	23 354,30	23 354,30
23 900	19 050,88	20 127,51	20 127,51	20 127,51	20 127,51	28 900	22 404,69	23 412,95	23 412,95	23 412,95	23 412,95
24 000	19 123,93	20 211,01	20 211,01	20 211,01	20 211,01	29 000	22 463,34	23 471,59	23 471,59	23 471,59	23 471,59
24 100	19 196,97	20 294,52	20 294,52	20 294,52	20 294,52	29 100	22 521,98	23 530,24	23 530,24	23 530,24	23 530,24
24 200	19 270,02	20 378,02	20 378,02	20 378,02	20 378,02	29 200	22 580,63	23 588,88	23 588,88	23 588,88	23 588,88
24 300	19 343,06	20 461,52	20 461,52	20 461,52	20 461,52	29 300	22 639,27	23 647,53	23 647,53	23 647,53	23 647,53
24 400	19 416,11	20 545,03	20 545,03	20 545,03	20 545,03	29 400	22 697,92	23 706,17	23 706,17	23 706,17	23 706,17
24 500	19 489,15	20 628,53	20 628,53	20 628,53	20 628,53	29 500	22 756,56	23 764,82	23 764,82	23 764,82	23 764,82
24 600	19 562,20	20 712,03	20 712,03	20 712,03	20 712,03	29 600	22 815,21	23 823,46	23 823,46	23 823,46	23 823,46
24 700	19 635,24	20 795,54	20 795,54	20 795,54	20 795,54	29 700	22 873,85	23 882,11	23 882,11	23 882,11	23 882,11
24 800	19 708,29	20 867,70	20 867,70	20 867,70	20 867,70	29 800	22 932,50	23 940,75	23 940,75	23 940,75	23 940,75
24 900	19 781,33	20 936,81	20 936,81	20 936,81	20 936,81	29 900	22 991,14	23 999,40	23 999,40	23 999,40	23 999,40
25 000	19 854,38	21 005,91	21 005,91	21 005,91	21 005,91	30 000	23 049,79	24 058,04	24 058,04	24 058,04	24 058,04

Indemnité de remplacement du revenu ou indemnité payable en vertu de la Loi sur les accidents du travail pour l'année 2017 (90 % du revenu net retenu pour 2017) Famille monoparentale						Indemnité de remplacement du revenu ou indemnité payable en vertu de la Loi sur les accidents du travail pour l'année 2017 (90 % du revenu net retenu pour 2017) Famille monoparentale					
Revenu brut annuel	Travailleur avec 3 personnes majeures à charge Nombre de personnes mineures à charge					Revenu brut annuel	Travailleur avec 3 personnes majeures à charge Nombre de personnes mineures à charge				
	0	1	2	3	4 et plus		0	1	2	3	4 et plus
30 100	23 108,43	24 116,69	24 116,69	24 116,69	24 116,69	35 100	26 035,14	27 043,40	27 043,40	27 043,40	27 043,40
30 200	23 167,08	24 175,33	24 175,33	24 175,33	24 175,33	35 200	26 091,09	27 099,34	27 099,34	27 099,34	27 099,34
30 300	23 225,72	24 233,98	24 233,98	24 233,98	24 233,98	35 300	26 147,03	27 155,29	27 155,29	27 155,29	27 155,29
30 400	23 284,36	24 292,62	24 292,62	24 292,62	24 292,62	35 400	26 202,98	27 211,23	27 211,23	27 211,23	27 211,23
30 500	23 343,01	24 351,27	24 351,27	24 351,27	24 351,27	35 500	26 258,92	27 267,18	27 267,18	27 267,18	27 267,18
30 600	23 401,65	24 409,91	24 409,91	24 409,91	24 409,91	35 600	26 314,87	27 323,12	27 323,12	27 323,12	27 323,12
30 700	23 460,30	24 468,56	24 468,56	24 468,56	24 468,56	35 700	26 370,81	27 379,07	27 379,07	27 379,07	27 379,07
30 800	23 518,94	24 527,20	24 527,20	24 527,20	24 527,20	35 800	26 426,76	27 435,01	27 435,01	27 435,01	27 435,01
30 900	23 577,59	24 585,85	24 585,85	24 585,85	24 585,85	35 900	26 482,70	27 490,96	27 490,96	27 490,96	27 490,96
31 000	23 636,23	24 644,49	24 644,49	24 644,49	24 644,49	36 000	26 538,65	27 546,90	27 546,90	27 546,90	27 546,90
31 100	23 694,88	24 703,13	24 703,13	24 703,13	24 703,13	36 100	26 594,59	27 602,85	27 602,85	27 602,85	27 602,85
31 200	23 753,52	24 761,78	24 761,78	24 761,78	24 761,78	36 200	26 650,54	27 658,79	27 658,79	27 658,79	27 658,79
31 300	23 812,17	24 820,42	24 820,42	24 820,42	24 820,42	36 300	26 706,48	27 714,74	27 714,74	27 714,74	27 714,74
31 400	23 870,81	24 879,07	24 879,07	24 879,07	24 879,07	36 400	26 762,43	27 770,68	27 770,68	27 770,68	27 770,68
31 500	23 929,46	24 937,71	24 937,71	24 937,71	24 937,71	36 500	26 818,37	27 826,63	27 826,63	27 826,63	27 826,63
31 600	23 988,10	24 996,36	24 996,36	24 996,36	24 996,36	36 600	26 874,32	27 882,57	27 882,57	27 882,57	27 882,57
31 700	24 046,75	25 055,00	25 055,00	25 055,00	25 055,00	36 700	26 930,26	27 938,52	27 938,52	27 938,52	27 938,52
31 800	24 105,39	25 113,65	25 113,65	25 113,65	25 113,65	36 800	26 986,21	27 994,46	27 994,46	27 994,46	27 994,46
31 900	24 164,04	25 172,29	25 172,29	25 172,29	25 172,29	36 900	27 042,15	28 050,41	28 050,41	28 050,41	28 050,41
32 000	24 222,68	25 230,94	25 230,94	25 230,94	25 230,94	37 000	27 098,10	28 106,35	28 106,35	28 106,35	28 106,35
32 100	24 281,33	25 289,58	25 289,58	25 289,58	25 289,58	37 100	27 154,04	28 162,30	28 162,30	28 162,30	28 162,30
32 200	24 339,97	25 348,23	25 348,23	25 348,23	25 348,23	37 200	27 209,99	28 218,24	28 218,24	28 218,24	28 218,24
32 300	24 398,62	25 406,87	25 406,87	25 406,87	25 406,87	37 300	27 265,93	28 274,19	28 274,19	28 274,19	28 274,19
32 400	24 457,26	25 465,52	25 465,52	25 465,52	25 465,52	37 400	27 321,88	28 330,13	28 330,13	28 330,13	28 330,13
32 500	24 515,91	25 524,16	25 524,16	25 524,16	25 524,16	37 500	27 377,82	28 386,08	28 386,08	28 386,08	28 386,08
32 600	24 574,55	25 582,81	25 582,81	25 582,81	25 582,81	37 600	27 433,77	28 442,02	28 442,02	28 442,02	28 442,02
32 700	24 633,20	25 641,45	25 641,45	25 641,45	25 641,45	37 700	27 489,71	28 497,97	28 497,97	28 497,97	28 497,97
32 800	24 691,84	25 700,10	25 700,10	25 700,10	25 700,10	37 800	27 545,66	28 553,91	28 553,91	28 553,91	28 553,91
32 900	24 750,49	25 758,74	25 758,74	25 758,74	25 758,74	37 900	27 601,60	28 609,86	28 609,86	28 609,86	28 609,86
33 000	24 809,13	25 817,39	25 817,39	25 817,39	25 817,39	38 000	27 657,55	28 665,80	28 665,80	28 665,80	28 665,80
33 100	24 867,78	25 876,03	25 876,03	25 876,03	25 876,03	38 100	27 713,49	28 721,75	28 721,75	28 721,75	28 721,75
33 200	24 926,42	25 934,68	25 934,68	25 934,68	25 934,68	38 200	27 769,44	28 777,69	28 777,69	28 777,69	28 777,69
33 300	24 985,07	25 993,32	25 993,32	25 993,32	25 993,32	38 300	27 825,38	28 833,64	28 833,64	28 833,64	28 833,64
33 400	25 043,71	26 051,97	26 051,97	26 051,97	26 051,97	38 400	27 881,33	28 889,58	28 889,58	28 889,58	28 889,58
33 500	25 102,36	26 110,61	26 110,61	26 110,61	26 110,61	38 500	27 937,27	28 945,53	28 945,53	28 945,53	28 945,53
33 600	25 161,00	26 169,26	26 169,26	26 169,26	26 169,26	38 600	27 993,22	29 001,47	29 001,47	29 001,47	29 001,47
33 700	25 219,65	26 227,90	26 227,90	26 227,90	26 227,90	38 700	28 049,16	29 057,42	29 057,42	29 057,42	29 057,42
33 800	25 278,29	26 286,55	26 286,55	26 286,55	26 286,55	38 800	28 105,11	29 113,36	29 113,36	29 113,36	29 113,36
33 900	25 336,94	26 345,19	26 345,19	26 345,19	26 345,19	38 900	28 161,05	29 169,31	29 169,31	29 169,31	29 169,31
34 000	25 395,58	26 403,84	26 403,84	26 403,84	26 403,84	39 000	28 217,00	29 225,25	29 225,25	29 225,25	29 225,25
34 100	25 454,23	26 462,48	26 462,48	26 462,48	26 462,48	39 100	28 272,94	29 281,20	29 281,20	29 281,20	29 281,20
34 200	25 512,87	26 521,13	26 521,13	26 521,13	26 521,13	39 200	28 328,89	29 337,14	29 337,14	29 337,14	29 337,14
34 300	25 571,52	26 579,77	26 579,77	26 579,77	26 579,77	39 300	28 384,83	29 393,09	29 393,09	29 393,09	29 393,09
34 400	25 630,16	26 638,42	26 638,42	26 638,42	26 638,42	39 400	28 440,78	29 449,03	29 449,03	29 449,03	29 449,03
34 500	25 688,81	26 697,06	26 697,06	26 697,06	26 697,06	39 500	28 496,72	29 504,98	29 504,98	29 504,98	29 504,98
34 600	25 747,45	26 755,71	26 755,71	26 755,71	26 755,71	39 600	28 552,67	29 560,92	29 560,92	29 560,92	29 560,92
34 700	25 806,10	26 814,35	26 814,35	26 814,35	26 814,35	39 700	28 608,61	29 616,87	29 616,87	29 616,87	29 616,87
34 800	25 864,74	26 873,00	26 873,00	26 873,00	26 873,00	39 800	28 664,56	29 672,81	29 672,81	29 672,81	29 672,81
34 900	25 923,39	26 931,65	26 931,65	26 931,65	26 931,65	39 900	28 720,50	29 728,76	29 728,76	29 728,76	29 728,76
35 000	25 979,20	26 987,45	26 987,45	26 987,45	26 987,45	40 000	28 776,45	29 784,70	29 784,70	29 784,70	29 784,70

Indemnité de remplacement du revenu ou indemnité payable en vertu de la Loi sur les accidents du travail pour l'année 2017 (90 % du revenu net retenu pour 2017) Famille monoparentale						Indemnité de remplacement du revenu ou indemnité payable en vertu de la Loi sur les accidents du travail pour l'année 2017 (90 % du revenu net retenu pour 2017) Famille monoparentale					
Revenu brut annuel	Travailleur avec 3 personnes majeures à charge					Revenu brut annuel	Travailleur avec 3 personnes majeures à charge				
	Nombre de personnes mineures à charge						Nombre de personnes mineures à charge				
	0	1	2	3	4 et plus		0	1	2	3	4 et plus
40 100	28 832,39	29 840,65	29 840,65	29 840,65	29 840,65	45 100	31 584,46	32 622,55	32 622,55	32 622,55	32 622,55
40 200	28 888,33	29 896,59	29 896,59	29 896,59	29 896,59	45 200	31 636,80	32 677,59	32 677,59	32 677,59	32 677,59
40 300	28 944,28	29 952,54	29 952,54	29 952,54	29 952,54	45 300	31 689,15	32 732,64	32 732,64	32 732,64	32 732,64
40 400	29 000,22	30 008,48	30 008,48	30 008,48	30 008,48	45 400	31 741,49	32 787,68	32 787,68	32 787,68	32 787,68
40 500	29 056,17	30 064,43	30 064,43	30 064,43	30 064,43	45 500	31 793,84	32 842,73	32 842,73	32 842,73	32 842,73
40 600	29 112,11	30 120,37	30 120,37	30 120,37	30 120,37	45 600	31 846,18	32 897,77	32 897,77	32 897,77	32 897,77
40 700	29 168,06	30 176,32	30 176,32	30 176,32	30 176,32	45 700	31 898,53	32 952,82	32 952,82	32 952,82	32 952,82
40 800	29 224,00	30 232,26	30 232,26	30 232,26	30 232,26	45 800	31 950,87	33 007,86	33 007,86	33 007,86	33 007,86
40 900	29 279,95	30 288,20	30 288,20	30 288,20	30 288,20	45 900	32 003,22	33 062,91	33 062,91	33 062,91	33 062,91
41 000	29 335,89	30 344,15	30 344,15	30 344,15	30 344,15	46 000	32 052,09	33 114,48	33 114,48	33 114,48	33 114,48
41 100	29 391,84	30 400,09	30 400,09	30 400,09	30 400,09	46 100	32 100,30	33 165,39	33 165,39	33 165,39	33 165,39
41 200	29 447,78	30 456,04	30 456,04	30 456,04	30 456,04	46 200	32 148,51	33 216,30	33 216,30	33 216,30	33 216,30
41 300	29 503,73	30 511,98	30 511,98	30 511,98	30 511,98	46 300	32 196,73	33 267,22	33 267,22	33 267,22	33 267,22
41 400	29 559,67	30 567,93	30 567,93	30 567,93	30 567,93	46 400	32 244,94	33 318,13	33 318,13	33 318,13	33 318,13
41 500	29 615,62	30 623,87	30 623,87	30 623,87	30 623,87	46 500	32 293,15	33 369,04	33 369,04	33 369,04	33 369,04
41 600	29 671,56	30 679,82	30 679,82	30 679,82	30 679,82	46 600	32 341,36	33 419,95	33 419,95	33 419,95	33 419,95
41 700	29 727,51	30 735,76	30 735,76	30 735,76	30 735,76	46 700	32 389,57	33 470,86	33 470,86	33 470,86	33 470,86
41 800	29 783,45	30 791,71	30 791,71	30 791,71	30 791,71	46 800	32 437,78	33 521,77	33 521,77	33 521,77	33 521,77
41 900	29 839,40	30 847,65	30 847,65	30 847,65	30 847,65	46 900	32 486,00	33 572,69	33 572,69	33 572,69	33 572,69
42 000	29 895,34	30 903,60	30 903,60	30 903,60	30 903,60	47 000	32 534,21	33 623,60	33 623,60	33 623,60	33 623,60
42 100	29 951,29	30 959,54	30 959,54	30 959,54	30 959,54	47 100	32 582,42	33 674,51	33 674,51	33 674,51	33 674,51
42 200	30 007,23	31 015,49	31 015,49	31 015,49	31 015,49	47 200	32 630,63	33 725,42	33 725,42	33 725,42	33 725,42
42 300	30 063,18	31 071,43	31 071,43	31 071,43	31 071,43	47 300	32 678,84	33 776,33	33 776,33	33 776,33	33 776,33
42 400	30 119,12	31 127,38	31 127,38	31 127,38	31 127,38	47 400	32 727,05	33 827,24	33 827,24	33 827,24	33 827,24
42 500	30 175,07	31 183,32	31 183,32	31 183,32	31 183,32	47 500	32 775,27	33 878,16	33 878,16	33 878,16	33 878,16
42 600	30 231,01	31 239,27	31 239,27	31 239,27	31 239,27	47 600	32 823,48	33 929,07	33 929,07	33 929,07	33 929,07
42 700	30 286,96	31 295,21	31 295,21	31 295,21	31 295,21	47 700	32 871,69	33 979,98	33 979,98	33 979,98	33 979,98
42 800	30 342,90	31 351,16	31 351,16	31 351,16	31 351,16	47 800	32 919,90	34 030,89	34 030,89	34 030,89	34 030,89
42 900	30 398,85	31 407,10	31 407,10	31 407,10	31 407,10	47 900	32 968,11	34 081,80	34 081,80	34 081,80	34 081,80
43 000	30 454,79	31 463,05	31 463,05	31 463,05	31 463,05	48 000	33 016,32	34 132,71	34 132,71	34 132,71	34 132,71
43 100	30 510,74	31 518,99	31 518,99	31 518,99	31 518,99	48 100	33 064,54	34 183,63	34 183,63	34 183,63	34 183,63
43 200	30 566,68	31 574,94	31 574,94	31 574,94	31 574,94	48 200	33 112,75	34 234,54	34 234,54	34 234,54	34 234,54
43 300	30 622,63	31 630,88	31 630,88	31 630,88	31 630,88	48 300	33 160,96	34 285,45	34 285,45	34 285,45	34 285,45
43 400	30 678,57	31 686,83	31 686,83	31 686,83	31 686,83	48 400	33 209,17	34 336,36	34 336,36	34 336,36	34 336,36
43 500	30 734,52	31 742,77	31 742,77	31 742,77	31 742,77	48 500	33 257,38	34 387,27	34 387,27	34 387,27	34 387,27
43 600	30 790,46	31 798,72	31 798,72	31 798,72	31 798,72	48 600	33 305,59	34 438,18	34 438,18	34 438,18	34 438,18
43 700	30 846,41	31 854,66	31 854,66	31 854,66	31 854,66	48 700	33 353,81	34 489,10	34 489,10	34 489,10	34 489,10
43 800	30 902,35	31 910,61	31 910,61	31 910,61	31 910,61	48 800	33 402,02	34 540,01	34 540,01	34 540,01	34 540,01
43 900	30 958,30	31 966,57	31 966,57	31 966,57	31 966,57	48 900	33 450,23	34 590,92	34 590,92	34 590,92	34 590,92
44 000	31 008,66	32 017,05	32 017,05	32 017,05	32 017,05	49 000	33 498,44	34 641,83	34 641,83	34 641,83	34 641,83
44 100	31 061,01	32 072,10	32 072,10	32 072,10	32 072,10	49 100	33 546,65	34 692,74	34 692,74	34 692,74	34 692,74
44 200	31 113,35	32 127,14	32 127,14	32 127,14	32 127,14	49 200	33 594,86	34 743,65	34 743,65	34 743,65	34 743,65
44 300	31 165,70	32 182,19	32 182,19	32 182,19	32 182,19	49 300	33 643,08	34 794,57	34 794,57	34 794,57	34 794,57
44 400	31 218,04	32 237,23	32 237,23	32 237,23	32 237,23	49 400	33 691,29	34 845,48	34 845,48	34 845,48	34 845,48
44 500	31 270,39	32 292,28	32 292,28	32 292,28	32 292,28	49 500	33 739,50	34 896,39	34 896,39	34 896,39	34 896,39
44 600	31 322,73	32 347,32	32 347,32	32 347,32	32 347,32	49 600	33 787,71	34 947,30	34 947,30	34 947,30	34 947,30
44 700	31 375,08	32 402,37	32 402,37	32 402,37	32 402,37	49 700	33 835,92	34 998,21	34 998,21	34 998,21	34 998,21
44 800	31 427,42	32 457,41	32 457,41	32 457,41	32 457,41	49 800	33 884,13	35 049,12	35 049,12	35 049,12	35 049,12
44 900	31 479,77	32 512,46	32 512,46	32 512,46	32 512,46	49 900	33 932,35	35 100,04	35 100,04	35 100,04	35 100,04
45 000	31 532,11	32 567,50	32 567,50	32 567,50	32 567,50	50 000	33 980,56	35 150,95	35 150,95	35 150,95	35 150,95

Indemnité de remplacement du revenu ou indemnité payable en vertu de la Loi sur les accidents du travail pour l'année 2017 (90 % du revenu net retenu pour 2017) Famille monoparentale						Indemnité de remplacement du revenu ou indemnité payable en vertu de la Loi sur les accidents du travail pour l'année 2017 (90 % du revenu net retenu pour 2017) Famille monoparentale					
Revenu brut annuel	Travailleur avec 3 personnes majeures à charge Nombre de personnes mineures à charge					Revenu brut annuel	Travailleur avec 3 personnes majeures à charge Nombre de personnes mineures à charge				
	0	1	2	3	4 et plus		0	1	2	3	4 et plus
50 100	34 028,77	35 201,86	35 201,86	35 201,86	35 201,86	55 100	36 477,35	37 785,44	37 785,44	37 785,44	37 785,44
50 200	34 076,98	35 252,77	35 252,77	35 252,77	35 252,77	55 200	36 526,56	37 837,35	37 837,35	37 837,35	37 837,35
50 300	34 125,19	35 303,68	35 303,68	35 303,68	35 303,68	55 300	36 577,71	37 889,26	37 889,26	37 889,26	37 889,26
50 400	34 173,40	35 354,60	35 354,60	35 354,60	35 354,60	55 400	36 633,87	37 945,42	37 945,42	37 945,42	37 945,42
50 500	34 221,62	35 405,51	35 405,51	35 405,51	35 405,51	55 500	36 690,03	38 001,59	38 001,59	38 001,59	38 001,59
50 600	34 269,83	35 456,42	35 456,42	35 456,42	35 456,42	55 600	36 746,20	38 057,75	38 057,75	38 057,75	38 057,75
50 700	34 318,04	35 507,33	35 507,33	35 507,33	35 507,33	55 700	36 802,36	38 113,91	38 113,91	38 113,91	38 113,91
50 800	34 366,25	35 558,24	35 558,24	35 558,24	35 558,24	55 800	36 858,52	38 170,08	38 170,08	38 170,08	38 170,08
50 900	34 414,46	35 609,15	35 609,15	35 609,15	35 609,15	55 900	36 914,68	38 226,24	38 226,24	38 226,24	38 226,24
51 000	34 462,67	35 660,07	35 660,07	35 660,07	35 660,07	56 000	36 970,85	38 282,40	38 282,40	38 282,40	38 282,40
51 100	34 510,89	35 710,98	35 710,98	35 710,98	35 710,98	56 100	37 027,01	38 338,56	38 338,56	38 338,56	38 338,56
51 200	34 559,10	35 761,89	35 761,89	35 761,89	35 761,89	56 200	37 083,17	38 394,73	38 394,73	38 394,73	38 394,73
51 300	34 607,31	35 812,80	35 812,80	35 812,80	35 812,80	56 300	37 139,33	38 450,89	38 450,89	38 450,89	38 450,89
51 400	34 656,52	35 864,71	35 864,71	35 864,71	35 864,71	56 400	37 195,50	38 507,05	38 507,05	38 507,05	38 507,05
51 500	34 705,73	35 916,62	35 916,62	35 916,62	35 916,62	56 500	37 251,66	38 563,22	38 563,22	38 563,22	38 563,22
51 600	34 754,94	35 968,54	35 968,54	35 968,54	35 968,54	56 600	37 307,82	38 619,38	38 619,38	38 619,38	38 619,38
51 700	34 804,16	36 020,45	36 020,45	36 020,45	36 020,45	56 700	37 363,99	38 675,54	38 675,54	38 675,54	38 675,54
51 800	34 853,37	36 072,36	36 072,36	36 072,36	36 072,36	56 800	37 420,15	38 731,70	38 731,70	38 731,70	38 731,70
51 900	34 902,58	36 124,27	36 124,27	36 124,27	36 124,27	56 900	37 476,31	38 787,87	38 787,87	38 787,87	38 787,87
52 000	34 951,79	36 176,18	36 176,18	36 176,18	36 176,18	57 000	37 532,47	38 844,03	38 844,03	38 844,03	38 844,03
52 100	35 001,00	36 228,09	36 228,09	36 228,09	36 228,09	57 100	37 588,64	38 900,19	38 900,19	38 900,19	38 900,19
52 200	35 050,21	36 280,00	36 280,00	36 280,00	36 280,00	57 200	37 644,80	38 956,36	38 956,36	38 956,36	38 956,36
52 300	35 099,43	36 331,92	36 331,92	36 331,92	36 331,92	57 300	37 700,96	39 012,52	39 012,52	39 012,52	39 012,52
52 400	35 148,64	36 383,83	36 383,83	36 383,83	36 383,83	57 400	37 757,13	39 068,68	39 068,68	39 068,68	39 068,68
52 500	35 197,85	36 435,74	36 435,74	36 435,74	36 435,74	57 500	37 813,29	39 124,84	39 124,84	39 124,84	39 124,84
52 600	35 247,06	36 487,65	36 487,65	36 487,65	36 487,65	57 600	37 869,45	39 181,01	39 181,01	39 181,01	39 181,01
52 700	35 296,27	36 539,56	36 539,56	36 539,56	36 539,56	57 700	37 925,61	39 237,17	39 237,17	39 237,17	39 237,17
52 800	35 345,48	36 591,47	36 591,47	36 591,47	36 591,47	57 800	37 981,78	39 293,33	39 293,33	39 293,33	39 293,33
52 900	35 394,69	36 643,39	36 643,39	36 643,39	36 643,39	57 900	38 037,94	39 349,50	39 349,50	39 349,50	39 349,50
53 000	35 443,91	36 695,30	36 695,30	36 695,30	36 695,30	58 000	38 094,10	39 405,66	39 405,66	39 405,66	39 405,66
53 100	35 493,12	36 747,21	36 747,21	36 747,21	36 747,21	58 100	38 150,27	39 461,82	39 461,82	39 461,82	39 461,82
53 200	35 542,33	36 799,12	36 799,12	36 799,12	36 799,12	58 200	38 206,43	39 517,98	39 517,98	39 517,98	39 517,98
53 300	35 591,54	36 851,03	36 851,03	36 851,03	36 851,03	58 300	38 262,59	39 574,15	39 574,15	39 574,15	39 574,15
53 400	35 640,75	36 902,94	36 902,94	36 902,94	36 902,94	58 400	38 318,75	39 630,31	39 630,31	39 630,31	39 630,31
53 500	35 689,96	36 954,85	36 954,85	36 954,85	36 954,85	58 500	38 374,92	39 686,47	39 686,47	39 686,47	39 686,47
53 600	35 739,18	37 006,77	37 006,77	37 006,77	37 006,77	58 600	38 431,08	39 742,64	39 742,64	39 742,64	39 742,64
53 700	35 788,39	37 058,68	37 058,68	37 058,68	37 058,68	58 700	38 487,24	39 798,80	39 798,80	39 798,80	39 798,80
53 800	35 837,60	37 110,59	37 110,59	37 110,59	37 110,59	58 800	38 543,41	39 854,96	39 854,96	39 854,96	39 854,96
53 900	35 886,81	37 162,50	37 162,50	37 162,50	37 162,50	58 900	38 599,57	39 911,12	39 911,12	39 911,12	39 911,12
54 000	35 936,02	37 214,41	37 214,41	37 214,41	37 214,41	59 000	38 655,73	39 967,29	39 967,29	39 967,29	39 967,29
54 100	35 985,23	37 266,32	37 266,32	37 266,32	37 266,32	59 100	38 711,89	40 023,45	40 023,45	40 023,45	40 023,45
54 200	36 034,44	37 318,24	37 318,24	37 318,24	37 318,24	59 200	38 768,06	40 079,61	40 079,61	40 079,61	40 079,61
54 300	36 083,66	37 370,15	37 370,15	37 370,15	37 370,15	59 300	38 824,22	40 135,77	40 135,77	40 135,77	40 135,77
54 400	36 132,87	37 422,06	37 422,06	37 422,06	37 422,06	59 400	38 880,38	40 191,94	40 191,94	40 191,94	40 191,94
54 500	36 182,08	37 473,97	37 473,97	37 473,97	37 473,97	59 500	38 936,55	40 248,10	40 248,10	40 248,10	40 248,10
54 600	36 231,29	37 525,88	37 525,88	37 525,88	37 525,88	59 600	38 992,71	40 304,26	40 304,26	40 304,26	40 304,26
54 700	36 280,50	37 577,79	37 577,79	37 577,79	37 577,79	59 700	39 048,87	40 360,43	40 360,43	40 360,43	40 360,43
54 800	36 329,71	37 629,70	37 629,70	37 629,70	37 629,70	59 800	39 105,03	40 416,59	40 416,59	40 416,59	40 416,59
54 900	36 378,93	37 681,62	37 681,62	37 681,62	37 681,62	59 900	39 161,20	40 472,75	40 472,75	40 472,75	40 472,75
55 000	36 428,14	37 733,53	37 733,53	37 733,53	37 733,53	60 000	39 217,36	40 528,91	40 528,91	40 528,91	40 528,91

Indemnité de remplacement du revenu ou indemnité payable en vertu de la Loi sur les accidents du travail pour l'année 2017 (90 % du revenu net retenu pour 2017) Famille monoparentale					
Revenu brut annuel	Travailleur avec 3 personnes majeures à charge Nombre de personnes mineures à charge				
	0	1	2	3	4 et plus
60 100	39 273,52	40 585,08	40 585,08	40 585,08	40 585,08
60 200	39 329,68	40 641,24	40 641,24	40 641,24	40 641,24
60 300	39 385,85	40 697,40	40 697,40	40 697,40	40 697,40
60 400	39 442,01	40 753,57	40 753,57	40 753,57	40 753,57
60 500	39 498,17	40 809,73	40 809,73	40 809,73	40 809,73
60 600	39 554,34	40 865,89	40 865,89	40 865,89	40 865,89
60 700	39 610,50	40 922,05	40 922,05	40 922,05	40 922,05
60 800	39 666,66	40 978,22	40 978,22	40 978,22	40 978,22
60 900	39 722,82	41 034,38	41 034,38	41 034,38	41 034,38
61 000	39 778,99	41 090,54	41 090,54	41 090,54	41 090,54
61 100	39 835,15	41 146,71	41 146,71	41 146,71	41 146,71
61 200	39 891,31	41 202,87	41 202,87	41 202,87	41 202,87
61 300	39 947,48	41 259,03	41 259,03	41 259,03	41 259,03
61 400	40 003,64	41 315,19	41 315,19	41 315,19	41 315,19
61 500	40 059,80	41 371,36	41 371,36	41 371,36	41 371,36
61 600	40 115,96	41 427,52	41 427,52	41 427,52	41 427,52
61 700	40 172,13	41 483,68	41 483,68	41 483,68	41 483,68
61 800	40 228,29	41 539,85	41 539,85	41 539,85	41 539,85
61 900	40 284,45	41 596,01	41 596,01	41 596,01	41 596,01
62 000	40 340,62	41 652,17	41 652,17	41 652,17	41 652,17
62 100	40 396,78	41 708,33	41 708,33	41 708,33	41 708,33
62 200	40 452,94	41 764,50	41 764,50	41 764,50	41 764,50
62 300	40 509,10	41 820,66	41 820,66	41 820,66	41 820,66
62 400	40 565,27	41 876,82	41 876,82	41 876,82	41 876,82
62 500	40 621,43	41 932,99	41 932,99	41 932,99	41 932,99
62 600	40 677,59	41 989,15	41 989,15	41 989,15	41 989,15
62 700	40 733,76	42 045,31	42 045,31	42 045,31	42 045,31
62 800	40 789,92	42 101,47	42 101,47	42 101,47	42 101,47
62 900	40 846,08	42 157,64	42 157,64	42 157,64	42 157,64
63 000	40 902,24	42 213,80	42 213,80	42 213,80	42 213,80
63 100	40 958,41	42 269,96	42 269,96	42 269,96	42 269,96
63 200	41 014,57	42 326,13	42 326,13	42 326,13	42 326,13
63 300	41 070,73	42 382,29	42 382,29	42 382,29	42 382,29
63 400	41 126,90	42 438,45	42 438,45	42 438,45	42 438,45
63 500	41 183,06	42 494,61	42 494,61	42 494,61	42 494,61
63 600	41 239,22	42 550,78	42 550,78	42 550,78	42 550,78
63 700	41 295,38	42 606,94	42 606,94	42 606,94	42 606,94
63 800	41 351,55	42 663,10	42 663,10	42 663,10	42 663,10
63 900	41 407,71	42 719,26	42 719,26	42 719,26	42 719,26
64 000	41 463,87	42 775,43	42 775,43	42 775,43	42 775,43
64 100	41 520,04	42 831,59	42 831,59	42 831,59	42 831,59
64 200	41 576,20	42 887,75	42 887,75	42 887,75	42 887,75
64 300	41 632,36	42 943,92	42 943,92	42 943,92	42 943,92
64 400	41 688,52	43 000,08	43 000,08	43 000,08	43 000,08
64 500	41 744,69	43 056,24	43 056,24	43 056,24	43 056,24
64 600	41 800,85	43 112,40	43 112,40	43 112,40	43 112,40
64 700	41 857,01	43 168,57	43 168,57	43 168,57	43 168,57
64 800	41 913,17	43 224,73	43 224,73	43 224,73	43 224,73
64 900	41 969,34	43 280,89	43 280,89	43 280,89	43 280,89
65 000	42 025,50	43 337,06	43 337,06	43 337,06	43 337,06

Indemnité de remplacement du revenu ou indemnité payable en vertu de la Loi sur les accidents du travail pour l'année 2017 (90 % du revenu net retenu pour 2017) Famille monoparentale					
Revenu brut annuel	Travailleur avec 3 personnes majeures à charge Nombre de personnes mineures à charge				
	0	1	2	3	4 et plus
65 100	42 081,66	43 393,22	43 393,22	43 393,22	43 393,22
65 200	42 137,83	43 449,38	43 449,38	43 449,38	43 449,38
65 300	42 193,99	43 505,54	43 505,54	43 505,54	43 505,54
65 400	42 250,15	43 561,71	43 561,71	43 561,71	43 561,71
65 500	42 306,31	43 617,87	43 617,87	43 617,87	43 617,87
65 600	42 362,48	43 674,03	43 674,03	43 674,03	43 674,03
65 700	42 418,64	43 730,20	43 730,20	43 730,20	43 730,20
65 800	42 474,80	43 786,36	43 786,36	43 786,36	43 786,36
65 900	42 530,97	43 842,52	43 842,52	43 842,52	43 842,52
66 000	42 587,13	43 898,68	43 898,68	43 898,68	43 898,68
66 100	42 643,29	43 954,85	43 954,85	43 954,85	43 954,85
66 200	42 699,45	44 011,01	44 011,01	44 011,01	44 011,01
66 300	42 755,62	44 067,17	44 067,17	44 067,17	44 067,17
66 400	42 811,78	44 123,34	44 123,34	44 123,34	44 123,34
66 500	42 867,94	44 179,50	44 179,50	44 179,50	44 179,50
66 600	42 924,11	44 235,66	44 235,66	44 235,66	44 235,66
66 700	42 980,27	44 291,82	44 291,82	44 291,82	44 291,82
66 800	43 036,43	44 347,99	44 347,99	44 347,99	44 347,99
66 900	43 092,59	44 404,15	44 404,15	44 404,15	44 404,15
67 000	43 148,76	44 460,31	44 460,31	44 460,31	44 460,31
67 100	43 204,92	44 516,48	44 516,48	44 516,48	44 516,48
67 200	43 261,08	44 572,64	44 572,64	44 572,64	44 572,64
67 300	43 317,25	44 628,80	44 628,80	44 628,80	44 628,80
67 400	43 373,41	44 684,96	44 684,96	44 684,96	44 684,96
67 500	43 429,57	44 741,13	44 741,13	44 741,13	44 741,13
67 600	43 485,73	44 797,29	44 797,29	44 797,29	44 797,29
67 700	43 541,90	44 853,45	44 853,45	44 853,45	44 853,45
67 800	43 598,06	44 909,61	44 909,61	44 909,61	44 909,61
67 900	43 654,22	44 965,78	44 965,78	44 965,78	44 965,78
68 000	43 710,39	45 021,94	45 021,94	45 021,94	45 021,94
68 100	43 766,55	45 078,10	45 078,10	45 078,10	45 078,10
68 200	43 822,71	45 134,27	45 134,27	45 134,27	45 134,27
68 300	43 878,87	45 190,43	45 190,43	45 190,43	45 190,43
68 400	43 935,04	45 246,59	45 246,59	45 246,59	45 246,59
68 500	43 991,20	45 302,75	45 302,75	45 302,75	45 302,75
68 600	44 047,36	45 358,92	45 358,92	45 358,92	45 358,92
68 700	44 103,52	45 415,08	45 415,08	45 415,08	45 415,08
68 800	44 159,69	45 471,24	45 471,24	45 471,24	45 471,24
68 900	44 215,85	45 527,41	45 527,41	45 527,41	45 527,41
69 000	44 272,01	45 583,57	45 583,57	45 583,57	45 583,57
69 100	44 328,18	45 639,73	45 639,73	45 639,73	45 639,73
69 200	44 384,34	45 695,89	45 695,89	45 695,89	45 695,89
69 300	44 440,50	45 752,06	45 752,06	45 752,06	45 752,06
69 400	44 496,66	45 808,22	45 808,22	45 808,22	45 808,22
69 500	44 552,83	45 864,38	45 864,38	45 864,38	45 864,38
69 600	44 608,99	45 920,55	45 920,55	45 920,55	45 920,55
69 700	44 665,15	45 976,71	45 976,71	45 976,71	45 976,71
69 800	44 721,32	46 032,87	46 032,87	46 032,87	46 032,87
69 900	44 777,48	46 089,03	46 089,03	46 089,03	46 089,03
70 000	44 833,64	46 145,20	46 145,20	46 145,20	46 145,20

Indemnité de remplacement du revenu ou indemnité payable en vertu de la Loi sur les accidents du travail pour l'année 2017 (90 % du revenu net retenu pour 2017) Famille monoparentale						Indemnité de remplacement du revenu ou indemnité payable en vertu de la Loi sur les accidents du travail pour l'année 2017 (90 % du revenu net retenu pour 2017) Famille monoparentale					
Revenu brut annuel	Travailleur avec 3 personnes majeures à charge					Revenu brut annuel	Travailleur avec 4 personnes majeures à charge et plus				
	Nombre de personnes mineures à charge						Nombre de personnes mineures à charge				
	0	1	2	3	4 et plus	0	1	2	3	4 et plus	
70 100	44 889,80	46 201,36	46 201,36	46 201,36	46 201,36	100	88,36	88,36	88,36	88,36	88,36
70 200	44 945,97	46 257,52	46 257,52	46 257,52	46 257,52	200	176,73	176,73	176,73	176,73	176,73
70 300	45 002,13	46 313,69	46 313,69	46 313,69	46 313,69	300	265,09	265,09	265,09	265,09	265,09
70 400	45 058,29	46 369,85	46 369,85	46 369,85	46 369,85	400	353,46	353,46	353,46	353,46	353,46
70 500	45 114,46	46 426,01	46 426,01	46 426,01	46 426,01	500	441,82	441,82	441,82	441,82	441,82
70 600	45 170,62	46 482,17	46 482,17	46 482,17	46 482,17	600	530,18	530,18	530,18	530,18	530,18
70 700	45 226,78	46 538,34	46 538,34	46 538,34	46 538,34	700	618,55	618,55	618,55	618,55	618,55
70 800	45 282,94	46 594,50	46 594,50	46 594,50	46 594,50	800	706,91	706,91	706,91	706,91	706,91
70 900	45 339,11	46 650,66	46 650,66	46 650,66	46 650,66	900	795,27	795,27	795,27	795,27	795,27
71 000	45 395,27	46 706,83	46 706,83	46 706,83	46 706,83	1 000	883,64	883,64	883,64	883,64	883,64
71 100	45 451,43	46 762,99	46 762,99	46 762,99	46 762,99	1 100	972,00	972,00	972,00	972,00	972,00
71 200	45 507,60	46 819,15	46 819,15	46 819,15	46 819,15	1 200	1 060,37	1 060,37	1 060,37	1 060,37	1 060,37
71 300	45 563,76	46 875,31	46 875,31	46 875,31	46 875,31	1 300	1 148,73	1 148,73	1 148,73	1 148,73	1 148,73
71 400	45 619,92	46 931,48	46 931,48	46 931,48	46 931,48	1 400	1 237,09	1 237,09	1 237,09	1 237,09	1 237,09
71 500	45 676,08	46 987,64	46 987,64	46 987,64	46 987,64	1 500	1 325,46	1 325,46	1 325,46	1 325,46	1 325,46
71 600	45 732,25	47 043,80	47 043,80	47 043,80	47 043,80	1 600	1 413,82	1 413,82	1 413,82	1 413,82	1 413,82
71 700	45 788,41	47 099,97	47 099,97	47 099,97	47 099,97	1 700	1 502,18	1 502,18	1 502,18	1 502,18	1 502,18
71 800	45 844,57	47 156,13	47 156,13	47 156,13	47 156,13	1 800	1 590,55	1 590,55	1 590,55	1 590,55	1 590,55
71 900	45 900,74	47 212,29	47 212,29	47 212,29	47 212,29	1 900	1 678,91	1 678,91	1 678,91	1 678,91	1 678,91
72 000	45 956,90	47 268,45	47 268,45	47 268,45	47 268,45	2 000	1 767,28	1 767,28	1 767,28	1 767,28	1 767,28
72 100	46 013,06	47 324,62	47 324,62	47 324,62	47 324,62	2 100	1 855,64	1 855,64	1 855,64	1 855,64	1 855,64
72 200	46 069,22	47 380,78	47 380,78	47 380,78	47 380,78	2 200	1 944,00	1 944,00	1 944,00	1 944,00	1 944,00
72 300	46 125,39	47 436,94	47 436,94	47 436,94	47 436,94	2 300	2 032,37	2 032,37	2 032,37	2 032,37	2 032,37
72 400	46 181,55	47 493,10	47 493,10	47 493,10	47 493,10	2 400	2 120,73	2 120,73	2 120,73	2 120,73	2 120,73
72 500	46 237,71	47 549,27	47 549,27	47 549,27	47 549,27	2 500	2 209,10	2 209,10	2 209,10	2 209,10	2 209,10
						2 600	2 297,46	2 297,46	2 297,46	2 297,46	2 297,46
						2 700	2 385,82	2 385,82	2 385,82	2 385,82	2 385,82
						2 800	2 474,19	2 474,19	2 474,19	2 474,19	2 474,19
						2 900	2 562,55	2 562,55	2 562,55	2 562,55	2 562,55
						3 000	2 650,91	2 650,91	2 650,91	2 650,91	2 650,91
						3 100	2 739,28	2 739,28	2 739,28	2 739,28	2 739,28
						3 200	2 827,64	2 827,64	2 827,64	2 827,64	2 827,64
						3 300	2 916,01	2 916,01	2 916,01	2 916,01	2 916,01
						3 400	3 004,37	3 004,37	3 004,37	3 004,37	3 004,37
						3 500	3 092,73	3 092,73	3 092,73	3 092,73	3 092,73
						3 600	3 176,24	3 176,24	3 176,24	3 176,24	3 176,24
						3 700	3 259,74	3 259,74	3 259,74	3 259,74	3 259,74
						3 800	3 343,24	3 343,24	3 343,24	3 343,24	3 343,24
						3 900	3 426,75	3 426,75	3 426,75	3 426,75	3 426,75
						4 000	3 510,25	3 510,25	3 510,25	3 510,25	3 510,25
						4 100	3 593,76	3 593,76	3 593,76	3 593,76	3 593,76
						4 200	3 677,26	3 677,26	3 677,26	3 677,26	3 677,26
						4 300	3 760,76	3 760,76	3 760,76	3 760,76	3 760,76
						4 400	3 844,27	3 844,27	3 844,27	3 844,27	3 844,27
						4 500	3 927,77	3 927,77	3 927,77	3 927,77	3 927,77
						4 600	4 011,27	4 011,27	4 011,27	4 011,27	4 011,27
						4 700	4 094,78	4 094,78	4 094,78	4 094,78	4 094,78
						4 800	4 178,28	4 178,28	4 178,28	4 178,28	4 178,28
						4 900	4 261,79	4 261,79	4 261,79	4 261,79	4 261,79
						5 000	4 345,29	4 345,29	4 345,29	4 345,29	4 345,29

Indemnité de remplacement du revenu ou indemnité payable en vertu de la Loi sur les accidents du travail pour l'année 2017 (90 % du revenu net retenu pour 2017) Famille monoparentale						Indemnité de remplacement du revenu ou indemnité payable en vertu de la Loi sur les accidents du travail pour l'année 2017 (90 % du revenu net retenu pour 2017) Famille monoparentale					
Revenu brut annuel	Travailleur avec 4 personnes majeures à charge et plus Nombre de personnes mineures à charge					Revenu brut annuel	Travailleur avec 4 personnes majeures à charge et plus Nombre de personnes mineures à charge				
	0	1	2	3	4 et plus		0	1	2	3	4 et plus
5 100	4 428,79	4 428,79	4 428,79	4 428,79	4 428,79	10 100	8 603,98	8 603,98	8 603,98	8 603,98	8 603,98
5 200	4 512,30	4 512,30	4 512,30	4 512,30	4 512,30	10 200	8 687,49	8 687,49	8 687,49	8 687,49	8 687,49
5 300	4 595,80	4 595,80	4 595,80	4 595,80	4 595,80	10 300	8 770,99	8 770,99	8 770,99	8 770,99	8 770,99
5 400	4 679,31	4 679,31	4 679,31	4 679,31	4 679,31	10 400	8 854,50	8 854,50	8 854,50	8 854,50	8 854,50
5 500	4 762,81	4 762,81	4 762,81	4 762,81	4 762,81	10 500	8 938,00	8 938,00	8 938,00	8 938,00	8 938,00
5 600	4 846,31	4 846,31	4 846,31	4 846,31	4 846,31	10 600	9 021,50	9 021,50	9 021,50	9 021,50	9 021,50
5 700	4 929,82	4 929,82	4 929,82	4 929,82	4 929,82	10 700	9 105,01	9 105,01	9 105,01	9 105,01	9 105,01
5 800	5 013,32	5 013,32	5 013,32	5 013,32	5 013,32	10 800	9 188,51	9 188,51	9 188,51	9 188,51	9 188,51
5 900	5 096,82	5 096,82	5 096,82	5 096,82	5 096,82	10 900	9 272,01	9 272,01	9 272,01	9 272,01	9 272,01
6 000	5 180,33	5 180,33	5 180,33	5 180,33	5 180,33	11 000	9 355,52	9 355,52	9 355,52	9 355,52	9 355,52
6 100	5 263,83	5 263,83	5 263,83	5 263,83	5 263,83	11 100	9 439,02	9 439,02	9 439,02	9 439,02	9 439,02
6 200	5 347,34	5 347,34	5 347,34	5 347,34	5 347,34	11 200	9 522,53	9 522,53	9 522,53	9 522,53	9 522,53
6 300	5 430,84	5 430,84	5 430,84	5 430,84	5 430,84	11 300	9 606,03	9 606,03	9 606,03	9 606,03	9 606,03
6 400	5 514,34	5 514,34	5 514,34	5 514,34	5 514,34	11 400	9 689,53	9 689,53	9 689,53	9 689,53	9 689,53
6 500	5 597,85	5 597,85	5 597,85	5 597,85	5 597,85	11 500	9 773,04	9 773,04	9 773,04	9 773,04	9 773,04
6 600	5 681,35	5 681,35	5 681,35	5 681,35	5 681,35	11 600	9 856,54	9 856,54	9 856,54	9 856,54	9 856,54
6 700	5 764,85	5 764,85	5 764,85	5 764,85	5 764,85	11 700	9 940,04	9 940,04	9 940,04	9 940,04	9 940,04
6 800	5 848,36	5 848,36	5 848,36	5 848,36	5 848,36	11 800	10 023,55	10 023,55	10 023,55	10 023,55	10 023,55
6 900	5 931,86	5 931,86	5 931,86	5 931,86	5 931,86	11 900	10 107,05	10 107,05	10 107,05	10 107,05	10 107,05
7 000	6 015,37	6 015,37	6 015,37	6 015,37	6 015,37	12 000	10 190,56	10 190,56	10 190,56	10 190,56	10 190,56
7 100	6 098,87	6 098,87	6 098,87	6 098,87	6 098,87	12 100	10 274,06	10 274,06	10 274,06	10 274,06	10 274,06
7 200	6 182,37	6 182,37	6 182,37	6 182,37	6 182,37	12 200	10 357,56	10 357,56	10 357,56	10 357,56	10 357,56
7 300	6 265,88	6 265,88	6 265,88	6 265,88	6 265,88	12 300	10 441,07	10 441,07	10 441,07	10 441,07	10 441,07
7 400	6 349,38	6 349,38	6 349,38	6 349,38	6 349,38	12 400	10 524,57	10 524,57	10 524,57	10 524,57	10 524,57
7 500	6 432,89	6 432,89	6 432,89	6 432,89	6 432,89	12 500	10 608,08	10 608,08	10 608,08	10 608,08	10 608,08
7 600	6 516,39	6 516,39	6 516,39	6 516,39	6 516,39	12 600	10 691,58	10 691,58	10 691,58	10 691,58	10 691,58
7 700	6 599,89	6 599,89	6 599,89	6 599,89	6 599,89	12 700	10 775,08	10 775,08	10 775,08	10 775,08	10 775,08
7 800	6 683,40	6 683,40	6 683,40	6 683,40	6 683,40	12 800	10 858,59	10 858,59	10 858,59	10 858,59	10 858,59
7 900	6 766,90	6 766,90	6 766,90	6 766,90	6 766,90	12 900	10 942,09	10 942,09	10 942,09	10 942,09	10 942,09
8 000	6 850,40	6 850,40	6 850,40	6 850,40	6 850,40	13 000	11 025,59	11 025,59	11 025,59	11 025,59	11 025,59
8 100	6 933,91	6 933,91	6 933,91	6 933,91	6 933,91	13 100	11 109,10	11 109,10	11 109,10	11 109,10	11 109,10
8 200	7 017,41	7 017,41	7 017,41	7 017,41	7 017,41	13 200	11 192,60	11 192,60	11 192,60	11 192,60	11 192,60
8 300	7 100,92	7 100,92	7 100,92	7 100,92	7 100,92	13 300	11 276,11	11 276,11	11 276,11	11 276,11	11 276,11
8 400	7 184,42	7 184,42	7 184,42	7 184,42	7 184,42	13 400	11 359,61	11 359,61	11 359,61	11 359,61	11 359,61
8 500	7 267,92	7 267,92	7 267,92	7 267,92	7 267,92	13 500	11 443,11	11 443,11	11 443,11	11 443,11	11 443,11
8 600	7 351,43	7 351,43	7 351,43	7 351,43	7 351,43	13 600	11 526,62	11 526,62	11 526,62	11 526,62	11 526,62
8 700	7 434,93	7 434,93	7 434,93	7 434,93	7 434,93	13 700	11 600,30	11 610,12	11 610,12	11 610,12	11 610,12
8 800	7 518,43	7 518,43	7 518,43	7 518,43	7 518,43	13 800	11 673,34	11 693,62	11 693,62	11 693,62	11 693,62
8 900	7 601,94	7 601,94	7 601,94	7 601,94	7 601,94	13 900	11 746,39	11 777,13	11 777,13	11 777,13	11 777,13
9 000	7 685,44	7 685,44	7 685,44	7 685,44	7 685,44	14 000	11 819,43	11 860,63	11 860,63	11 860,63	11 860,63
9 100	7 768,95	7 768,95	7 768,95	7 768,95	7 768,95	14 100	11 892,48	11 944,14	11 944,14	11 944,14	11 944,14
9 200	7 852,45	7 852,45	7 852,45	7 852,45	7 852,45	14 200	11 965,52	12 027,64	12 027,64	12 027,64	12 027,64
9 300	7 935,95	7 935,95	7 935,95	7 935,95	7 935,95	14 300	12 038,57	12 111,14	12 111,14	12 111,14	12 111,14
9 400	8 019,46	8 019,46	8 019,46	8 019,46	8 019,46	14 400	12 111,61	12 194,65	12 194,65	12 194,65	12 194,65
9 500	8 102,96	8 102,96	8 102,96	8 102,96	8 102,96	14 500	12 184,66	12 278,15	12 278,15	12 278,15	12 278,15
9 600	8 186,46	8 186,46	8 186,46	8 186,46	8 186,46	14 600	12 257,70	12 361,65	12 361,65	12 361,65	12 361,65
9 700	8 269,97	8 269,97	8 269,97	8 269,97	8 269,97	14 700	12 330,75	12 445,16	12 445,16	12 445,16	12 445,16
9 800	8 353,47	8 353,47	8 353,47	8 353,47	8 353,47	14 800	12 403,79	12 528,66	12 528,66	12 528,66	12 528,66
9 900	8 436,98	8 436,98	8 436,98	8 436,98	8 436,98	14 900	12 476,84	12 612,17	12 612,17	12 612,17	12 612,17
10 000	8 520,48	8 520,48	8 520,48	8 520,48	8 520,48	15 000	12 549,88	12 695,67	12 695,67	12 695,67	12 695,67



Indemnité de remplacement du revenu ou indemnité payable en vertu de la Loi sur les accidents du travail pour l'année 2017 (90 % du revenu net retenu pour 2017) Famille monoparentale						Indemnité de remplacement du revenu ou indemnité payable en vertu de la Loi sur les accidents du travail pour l'année 2017 (90 % du revenu net retenu pour 2017) Famille monoparentale					
Revenu brut annuel	Travailleur avec 4 personnes majeures à charge et plus Nombre de personnes mineures à charge					Revenu brut annuel	Travailleur avec 4 personnes majeures à charge et plus Nombre de personnes mineures à charge				
	0	1	2	3	4 et plus		0	1	2	3	4 et plus
15 100	12 622,93	12 779,17	12 779,17	12 779,17	12 779,17	20 100	16 275,18	16 954,36	16 954,36	16 954,36	16 954,36
15 200	12 695,97	12 862,68	12 862,68	12 862,68	12 862,68	20 200	16 348,22	17 037,87	17 037,87	17 037,87	17 037,87
15 300	12 769,02	12 946,18	12 946,18	12 946,18	12 946,18	20 300	16 421,27	17 121,37	17 121,37	17 121,37	17 121,37
15 400	12 842,06	13 029,69	13 029,69	13 029,69	13 029,69	20 400	16 494,31	17 204,88	17 204,88	17 204,88	17 204,88
15 500	12 915,11	13 113,19	13 113,19	13 113,19	13 113,19	20 500	16 567,35	17 288,38	17 288,38	17 288,38	17 288,38
15 600	12 988,15	13 196,69	13 196,69	13 196,69	13 196,69	20 600	16 640,40	17 371,88	17 371,88	17 371,88	17 371,88
15 700	13 061,20	13 280,20	13 280,20	13 280,20	13 280,20	20 700	16 713,44	17 455,39	17 455,39	17 455,39	17 455,39
15 800	13 134,24	13 363,70	13 363,70	13 363,70	13 363,70	20 800	16 786,49	17 538,89	17 538,89	17 538,89	17 538,89
15 900	13 207,29	13 447,20	13 447,20	13 447,20	13 447,20	20 900	16 859,53	17 622,39	17 622,39	17 622,39	17 622,39
16 000	13 280,33	13 530,71	13 530,71	13 530,71	13 530,71	21 000	16 932,58	17 705,90	17 705,90	17 705,90	17 705,90
16 100	13 353,38	13 614,21	13 614,21	13 614,21	13 614,21	21 100	17 005,62	17 789,40	17 789,40	17 789,40	17 789,40
16 200	13 426,42	13 697,72	13 697,72	13 697,72	13 697,72	21 200	17 078,67	17 872,91	17 872,91	17 872,91	17 872,91
16 300	13 499,47	13 781,22	13 781,22	13 781,22	13 781,22	21 300	17 151,71	17 956,41	17 956,41	17 956,41	17 956,41
16 400	13 572,51	13 864,72	13 864,72	13 864,72	13 864,72	21 400	17 224,76	18 039,91	18 039,91	18 039,91	18 039,91
16 500	13 645,56	13 948,23	13 948,23	13 948,23	13 948,23	21 500	17 297,80	18 123,42	18 123,42	18 123,42	18 123,42
16 600	13 718,60	14 031,73	14 031,73	14 031,73	14 031,73	21 600	17 370,85	18 206,92	18 206,92	18 206,92	18 206,92
16 700	13 791,65	14 115,23	14 115,23	14 115,23	14 115,23	21 700	17 443,89	18 290,42	18 290,42	18 290,42	18 290,42
16 800	13 864,69	14 198,74	14 198,74	14 198,74	14 198,74	21 800	17 516,94	18 373,93	18 373,93	18 373,93	18 373,93
16 900	13 937,74	14 282,24	14 282,24	14 282,24	14 282,24	21 900	17 589,98	18 457,43	18 457,43	18 457,43	18 457,43
17 000	14 010,78	14 365,75	14 365,75	14 365,75	14 365,75	22 000	17 663,03	18 540,94	18 540,94	18 540,94	18 540,94
17 100	14 083,83	14 449,25	14 449,25	14 449,25	14 449,25	22 100	17 736,07	18 624,44	18 624,44	18 624,44	18 624,44
17 200	14 156,87	14 532,75	14 532,75	14 532,75	14 532,75	22 200	17 809,12	18 707,94	18 707,94	18 707,94	18 707,94
17 300	14 229,92	14 616,26	14 616,26	14 616,26	14 616,26	22 300	17 882,16	18 791,45	18 791,45	18 791,45	18 791,45
17 400	14 302,96	14 699,76	14 699,76	14 699,76	14 699,76	22 400	17 955,21	18 874,95	18 874,95	18 874,95	18 874,95
17 500	14 376,01	14 783,27	14 783,27	14 783,27	14 783,27	22 500	18 028,25	18 958,46	18 958,46	18 958,46	18 958,46
17 600	14 449,05	14 866,77	14 866,77	14 866,77	14 866,77	22 600	18 101,30	19 041,96	19 041,96	19 041,96	19 041,96
17 700	14 522,10	14 950,27	14 950,27	14 950,27	14 950,27	22 700	18 174,34	19 125,46	19 125,46	19 125,46	19 125,46
17 800	14 595,14	15 033,78	15 033,78	15 033,78	15 033,78	22 800	18 247,39	19 208,97	19 208,97	19 208,97	19 208,97
17 900	14 668,19	15 117,28	15 117,28	15 117,28	15 117,28	22 900	18 320,43	19 292,47	19 292,47	19 292,47	19 292,47
18 000	14 741,23	15 200,78	15 200,78	15 200,78	15 200,78	23 000	18 393,48	19 375,97	19 375,97	19 375,97	19 375,97
18 100	14 814,28	15 284,29	15 284,29	15 284,29	15 284,29	23 100	18 466,52	19 459,48	19 459,48	19 459,48	19 459,48
18 200	14 887,32	15 367,79	15 367,79	15 367,79	15 367,79	23 200	18 539,57	19 542,98	19 542,98	19 542,98	19 542,98
18 300	14 960,37	15 451,30	15 451,30	15 451,30	15 451,30	23 300	18 612,61	19 626,49	19 626,49	19 626,49	19 626,49
18 400	15 033,41	15 534,80	15 534,80	15 534,80	15 534,80	23 400	18 685,66	19 709,99	19 709,99	19 709,99	19 709,99
18 500	15 106,46	15 618,30	15 618,30	15 618,30	15 618,30	23 500	18 758,70	19 793,49	19 793,49	19 793,49	19 793,49
18 600	15 179,50	15 701,81	15 701,81	15 701,81	15 701,81	23 600	18 831,75	19 877,00	19 877,00	19 877,00	19 877,00
18 700	15 252,55	15 785,31	15 785,31	15 785,31	15 785,31	23 700	18 904,79	19 960,50	19 960,50	19 960,50	19 960,50
18 800	15 325,59	15 868,81	15 868,81	15 868,81	15 868,81	23 800	18 977,84	20 044,00	20 044,00	20 044,00	20 044,00
18 900	15 398,64	15 952,32	15 952,32	15 952,32	15 952,32	23 900	19 050,88	20 127,51	20 127,51	20 127,51	20 127,51
19 000	15 471,68	16 035,82	16 035,82	16 035,82	16 035,82	24 000	19 123,93	20 211,01	20 211,01	20 211,01	20 211,01
19 100	15 544,73	16 119,33	16 119,33	16 119,33	16 119,33	24 100	19 196,97	20 294,52	20 294,52	20 294,52	20 294,52
19 200	15 617,77	16 202,83	16 202,83	16 202,83	16 202,83	24 200	19 270,02	20 378,02	20 378,02	20 378,02	20 378,02
19 300	15 690,82	16 286,33	16 286,33	16 286,33	16 286,33	24 300	19 343,06	20 461,52	20 461,52	20 461,52	20 461,52
19 400	15 763,86	16 369,84	16 369,84	16 369,84	16 369,84	24 400	19 416,11	20 545,03	20 545,03	20 545,03	20 545,03
19 500	15 836,91	16 453,34	16 453,34	16 453,34	16 453,34	24 500	19 489,15	20 628,53	20 628,53	20 628,53	20 628,53
19 600	15 909,95	16 536,84	16 536,84	16 536,84	16 536,84	24 600	19 562,20	20 712,03	20 712,03	20 712,03	20 712,03
19 700	15 983,00	16 620,35	16 620,35	16 620,35	16 620,35	24 700	19 635,24	20 795,54	20 795,54	20 795,54	20 795,54
19 800	16 056,04	16 703,85	16 703,85	16 703,85	16 703,85	24 800	19 708,29	20 879,04	20 879,04	20 879,04	20 879,04
19 900	16 129,09	16 787,36	16 787,36	16 787,36	16 787,36	24 900	19 781,33	20 962,55	20 962,55	20 962,55	20 962,55
20 000	16 202,13	16 870,86	16 870,86	16 870,86	16 870,86	25 000	19 854,38	21 046,05	21 046,05	21 046,05	21 046,05

Indemnité de remplacement du revenu ou indemnité payable en vertu de la Loi sur les accidents du travail pour l'année 2017 (90 % du revenu net retenu pour 2017) Famille monoparentale						Indemnité de remplacement du revenu ou indemnité payable en vertu de la Loi sur les accidents du travail pour l'année 2017 (90 % du revenu net retenu pour 2017) Famille monoparentale					
Revenu brut annuel	Travailleur avec 4 personnes majeures à charge et plus Nombre de personnes mineures à charge					Revenu brut annuel	Travailleur avec 4 personnes majeures à charge et plus Nombre de personnes mineures à charge				
	0	1	2	3	4 et plus		0	1	2	3	4 et plus
25 100	19 927,42	21 129,55	21 129,55	21 129,55	21 129,55	30 100	23 460,33	24 468,59	24 468,59	24 468,59	24 468,59
25 200	20 000,47	21 213,06	21 213,06	21 213,06	21 213,06	30 200	23 518,98	24 527,23	24 527,23	24 527,23	24 527,23
25 300	20 073,51	21 296,56	21 296,56	21 296,56	21 296,56	30 300	23 577,62	24 585,88	24 585,88	24 585,88	24 585,88
25 400	20 146,56	21 380,07	21 380,07	21 380,07	21 380,07	30 400	23 636,26	24 644,52	24 644,52	24 644,52	24 644,52
25 500	20 219,60	21 463,57	21 463,57	21 463,57	21 463,57	30 500	23 694,91	24 703,17	24 703,17	24 703,17	24 703,17
25 600	20 292,65	21 547,07	21 547,07	21 547,07	21 547,07	30 600	23 753,55	24 761,81	24 761,81	24 761,81	24 761,81
25 700	20 365,69	21 630,58	21 630,58	21 630,58	21 630,58	30 700	23 812,20	24 820,46	24 820,46	24 820,46	24 820,46
25 800	20 438,74	21 714,08	21 714,08	21 714,08	21 714,08	30 800	23 870,84	24 879,10	24 879,10	24 879,10	24 879,10
25 900	20 511,78	21 797,58	21 797,58	21 797,58	21 797,58	30 900	23 929,49	24 937,75	24 937,75	24 937,75	24 937,75
26 000	20 584,83	21 881,09	21 881,09	21 881,09	21 881,09	31 000	23 988,13	24 996,39	24 996,39	24 996,39	24 996,39
26 100	20 657,87	21 964,59	21 964,59	21 964,59	21 964,59	31 100	24 046,78	25 055,03	25 055,03	25 055,03	25 055,03
26 200	20 730,92	22 042,47	22 042,47	22 042,47	22 042,47	31 200	24 105,42	25 113,68	25 113,68	25 113,68	25 113,68
26 300	20 803,96	22 115,52	22 115,52	22 115,52	22 115,52	31 300	24 164,07	25 172,32	25 172,32	25 172,32	25 172,32
26 400	20 877,01	22 188,56	22 188,56	22 188,56	22 188,56	31 400	24 222,71	25 230,97	25 230,97	25 230,97	25 230,97
26 500	20 950,05	22 261,61	22 261,61	22 261,61	22 261,61	31 500	24 281,36	25 289,61	25 289,61	25 289,61	25 289,61
26 600	21 023,10	22 334,65	22 334,65	22 334,65	22 334,65	31 600	24 340,00	25 348,26	25 348,26	25 348,26	25 348,26
26 700	21 096,14	22 407,70	22 407,70	22 407,70	22 407,70	31 700	24 398,65	25 406,90	25 406,90	25 406,90	25 406,90
26 800	21 169,19	22 480,74	22 480,74	22 480,74	22 480,74	31 800	24 457,29	25 465,55	25 465,55	25 465,55	25 465,55
26 900	21 242,23	22 553,79	22 553,79	22 553,79	22 553,79	31 900	24 515,94	25 524,19	25 524,19	25 524,19	25 524,19
27 000	21 315,28	22 626,83	22 626,83	22 626,83	22 626,83	32 000	24 574,58	25 582,84	25 582,84	25 582,84	25 582,84
27 100	21 388,32	22 699,88	22 699,88	22 699,88	22 699,88	32 100	24 633,23	25 641,48	25 641,48	25 641,48	25 641,48
27 200	21 461,37	22 767,88	22 767,88	22 767,88	22 767,88	32 200	24 691,87	25 700,13	25 700,13	25 700,13	25 700,13
27 300	21 534,41	22 826,53	22 826,53	22 826,53	22 826,53	32 300	24 750,52	25 758,77	25 758,77	25 758,77	25 758,77
27 400	21 607,46	22 885,17	22 885,17	22 885,17	22 885,17	32 400	24 809,16	25 817,42	25 817,42	25 817,42	25 817,42
27 500	21 680,50	22 943,82	22 943,82	22 943,82	22 943,82	32 500	24 867,81	25 876,06	25 876,06	25 876,06	25 876,06
27 600	21 753,55	23 002,46	23 002,46	23 002,46	23 002,46	32 600	24 926,45	25 934,71	25 934,71	25 934,71	25 934,71
27 700	21 826,59	23 061,11	23 061,11	23 061,11	23 061,11	32 700	24 985,10	25 993,35	25 993,35	25 993,35	25 993,35
27 800	21 899,64	23 119,75	23 119,75	23 119,75	23 119,75	32 800	25 043,74	26 052,00	26 052,00	26 052,00	26 052,00
27 900	21 972,68	23 178,40	23 178,40	23 178,40	23 178,40	32 900	25 102,39	26 110,64	26 110,64	26 110,64	26 110,64
28 000	22 045,73	23 237,04	23 237,04	23 237,04	23 237,04	33 000	25 161,03	26 169,29	26 169,29	26 169,29	26 169,29
28 100	22 118,77	23 295,69	23 295,69	23 295,69	23 295,69	33 100	25 219,68	26 227,93	26 227,93	26 227,93	26 227,93
28 200	22 191,82	23 354,33	23 354,33	23 354,33	23 354,33	33 200	25 278,32	26 286,58	26 286,58	26 286,58	26 286,58
28 300	22 264,86	23 412,98	23 412,98	23 412,98	23 412,98	33 300	25 336,97	26 345,22	26 345,22	26 345,22	26 345,22
28 400	22 337,91	23 471,62	23 471,62	23 471,62	23 471,62	33 400	25 395,61	26 403,87	26 403,87	26 403,87	26 403,87
28 500	22 410,95	23 530,27	23 530,27	23 530,27	23 530,27	33 500	25 454,26	26 462,51	26 462,51	26 462,51	26 462,51
28 600	22 484,00	23 588,91	23 588,91	23 588,91	23 588,91	33 600	25 512,90	26 521,16	26 521,16	26 521,16	26 521,16
28 700	22 557,04	23 647,56	23 647,56	23 647,56	23 647,56	33 700	25 571,55	26 579,80	26 579,80	26 579,80	26 579,80
28 800	22 630,09	23 706,20	23 706,20	23 706,20	23 706,20	33 800	25 630,19	26 638,45	26 638,45	26 638,45	26 638,45
28 900	22 703,13	23 764,85	23 764,85	23 764,85	23 764,85	33 900	25 688,84	26 697,09	26 697,09	26 697,09	26 697,09
29 000	22 776,18	23 823,49	23 823,49	23 823,49	23 823,49	34 000	25 747,48	26 755,74	26 755,74	26 755,74	26 755,74
29 100	22 849,22	23 882,14	23 882,14	23 882,14	23 882,14	34 100	25 806,13	26 814,38	26 814,38	26 814,38	26 814,38
29 200	22 922,27	23 940,78	23 940,78	23 940,78	23 940,78	34 200	25 864,77	26 873,03	26 873,03	26 873,03	26 873,03
29 300	22 991,17	23 999,43	23 999,43	23 999,43	23 999,43	34 300	25 923,42	26 931,67	26 931,67	26 931,67	26 931,67
29 400	23 049,82	24 058,07	24 058,07	24 058,07	24 058,07	34 400	25 982,06	26 990,32	26 990,32	26 990,32	26 990,32
29 500	23 108,46	24 116,72	24 116,72	24 116,72	24 116,72	34 500	26 040,71	27 048,96	27 048,96	27 048,96	27 048,96
29 600	23 167,11	24 175,36	24 175,36	24 175,36	24 175,36	34 600	26 099,35	27 107,61	27 107,61	27 107,61	27 107,61
29 700	23 225,75	24 234,01	24 234,01	24 234,01	24 234,01	34 700	26 158,00	27 166,25	27 166,25	27 166,25	27 166,25
29 800	23 284,40	24 292,65	24 292,65	24 292,65	24 292,65	34 800	26 216,64	27 224,90	27 224,90	27 224,90	27 224,90
29 900	23 343,04	24 351,30	24 351,30	24 351,30	24 351,30	34 900	26 275,15	27 283,41	27 283,41	27 283,41	27 283,41
30 000	23 401,69	24 409,94	24 409,94	24 409,94	24 409,94	35 000	26 331,10	27 339,35	27 339,35	27 339,35	27 339,35

<b>Indemnité de remplacement du revenu ou indemnité payable en vertu de la Loi sur les accidents du travail pour l'année 2017</b>						<b>Indemnité de remplacement du revenu ou indemnité payable en vertu de la Loi sur les accidents du travail pour l'année 2017</b>					
<b>(90 % du revenu net retenu pour 2017)</b>						<b>(90 % du revenu net retenu pour 2017)</b>					
<b>Famille monoparentale</b>						<b>Famille monoparentale</b>					
<b>Revenu brut annuel</b>	<b>Travailleur avec 4 personnes majeures à charge et plus</b>					<b>Revenu brut annuel</b>	<b>Travailleur avec 4 personnes majeures à charge et plus</b>				
	<b>Nombre de personnes mineures à charge</b>						<b>Nombre de personnes mineures à charge</b>				
	<b>0</b>	<b>1</b>	<b>2</b>	<b>3</b>	<b>4 et plus</b>		<b>0</b>	<b>1</b>	<b>2</b>	<b>3</b>	<b>4 et plus</b>
35 100	26 387,04	27 395,30	27 395,30	27 395,30	27 395,30	40 100	29 184,29	30 192,55	30 192,55	30 192,55	30 192,55
35 200	26 442,99	27 451,24	27 451,24	27 451,24	27 451,24	40 200	29 240,23	30 248,49	30 248,49	30 248,49	30 248,49
35 300	26 498,93	27 507,19	27 507,19	27 507,19	27 507,19	40 300	29 296,18	30 304,44	30 304,44	30 304,44	30 304,44
35 400	26 554,88	27 563,13	27 563,13	27 563,13	27 563,13	40 400	29 352,12	30 360,38	30 360,38	30 360,38	30 360,38
35 500	26 610,82	27 619,08	27 619,08	27 619,08	27 619,08	40 500	29 408,07	30 416,33	30 416,33	30 416,33	30 416,33
35 600	26 666,77	27 675,02	27 675,02	27 675,02	27 675,02	40 600	29 464,01	30 472,27	30 472,27	30 472,27	30 472,27
35 700	26 722,71	27 730,97	27 730,97	27 730,97	27 730,97	40 700	29 519,96	30 528,22	30 528,22	30 528,22	30 528,22
35 800	26 778,66	27 786,91	27 786,91	27 786,91	27 786,91	40 800	29 575,90	30 584,16	30 584,16	30 584,16	30 584,16
35 900	26 834,60	27 842,86	27 842,86	27 842,86	27 842,86	40 900	29 631,85	30 640,10	30 640,10	30 640,10	30 640,10
36 000	26 890,55	27 898,80	27 898,80	27 898,80	27 898,80	41 000	29 687,79	30 696,05	30 696,05	30 696,05	30 696,05
36 100	26 946,49	27 954,75	27 954,75	27 954,75	27 954,75	41 100	29 743,74	30 751,99	30 751,99	30 751,99	30 751,99
36 200	27 002,44	28 010,69	28 010,69	28 010,69	28 010,69	41 200	29 799,68	30 807,94	30 807,94	30 807,94	30 807,94
36 300	27 058,38	28 066,64	28 066,64	28 066,64	28 066,64	41 300	29 855,63	30 863,88	30 863,88	30 863,88	30 863,88
36 400	27 114,33	28 122,58	28 122,58	28 122,58	28 122,58	41 400	29 911,57	30 919,83	30 919,83	30 919,83	30 919,83
36 500	27 170,27	28 178,53	28 178,53	28 178,53	28 178,53	41 500	29 967,52	30 975,77	30 975,77	30 975,77	30 975,77
36 600	27 226,22	28 234,47	28 234,47	28 234,47	28 234,47	41 600	30 023,46	31 031,72	31 031,72	31 031,72	31 031,72
36 700	27 282,16	28 290,42	28 290,42	28 290,42	28 290,42	41 700	30 079,41	31 087,66	31 087,66	31 087,66	31 087,66
36 800	27 338,11	28 346,36	28 346,36	28 346,36	28 346,36	41 800	30 135,35	31 143,61	31 143,61	31 143,61	31 143,61
36 900	27 394,05	28 402,31	28 402,31	28 402,31	28 402,31	41 900	30 191,30	31 199,55	31 199,55	31 199,55	31 199,55
37 000	27 450,00	28 458,25	28 458,25	28 458,25	28 458,25	42 000	30 247,24	31 255,50	31 255,50	31 255,50	31 255,50
37 100	27 505,94	28 514,20	28 514,20	28 514,20	28 514,20	42 100	30 303,19	31 311,44	31 311,44	31 311,44	31 311,44
37 200	27 561,89	28 570,14	28 570,14	28 570,14	28 570,14	42 200	30 359,13	31 367,39	31 367,39	31 367,39	31 367,39
37 300	27 617,83	28 626,09	28 626,09	28 626,09	28 626,09	42 300	30 415,08	31 423,33	31 423,33	31 423,33	31 423,33
37 400	27 673,78	28 682,03	28 682,03	28 682,03	28 682,03	42 400	30 471,02	31 479,28	31 479,28	31 479,28	31 479,28
37 500	27 729,72	28 737,98	28 737,98	28 737,98	28 737,98	42 500	30 526,97	31 535,22	31 535,22	31 535,22	31 535,22
37 600	27 785,67	28 793,92	28 793,92	28 793,92	28 793,92	42 600	30 582,91	31 591,17	31 591,17	31 591,17	31 591,17
37 700	27 841,61	28 849,87	28 849,87	28 849,87	28 849,87	42 700	30 638,86	31 647,11	31 647,11	31 647,11	31 647,11
37 800	27 897,56	28 905,81	28 905,81	28 905,81	28 905,81	42 800	30 694,80	31 703,06	31 703,06	31 703,06	31 703,06
37 900	27 953,50	28 961,76	28 961,76	28 961,76	28 961,76	42 900	30 750,75	31 759,00	31 759,00	31 759,00	31 759,00
38 000	28 009,45	29 017,70	29 017,70	29 017,70	29 017,70	43 000	30 806,69	31 814,95	31 814,95	31 814,95	31 814,95
38 100	28 065,39	29 073,65	29 073,65	29 073,65	29 073,65	43 100	30 862,64	31 870,89	31 870,89	31 870,89	31 870,89
38 200	28 121,34	29 129,59	29 129,59	29 129,59	29 129,59	43 200	30 918,58	31 926,84	31 926,84	31 926,84	31 926,84
38 300	28 177,28	29 185,54	29 185,54	29 185,54	29 185,54	43 300	30 974,53	31 982,78	31 982,78	31 982,78	31 982,78
38 400	28 233,23	29 241,48	29 241,48	29 241,48	29 241,48	43 400	31 030,47	32 038,73	32 038,73	32 038,73	32 038,73
38 500	28 289,17	29 297,43	29 297,43	29 297,43	29 297,43	43 500	31 086,42	32 094,67	32 094,67	32 094,67	32 094,67
38 600	28 345,12	29 353,37	29 353,37	29 353,37	29 353,37	43 600	31 142,36	32 150,62	32 150,62	32 150,62	32 150,62
38 700	28 401,06	29 409,32	29 409,32	29 409,32	29 409,32	43 700	31 198,31	32 206,56	32 206,56	32 206,56	32 206,56
38 800	28 457,01	29 465,26	29 465,26	29 465,26	29 465,26	43 800	31 254,25	32 262,51	32 262,51	32 262,51	32 262,51
38 900	28 512,95	29 521,21	29 521,21	29 521,21	29 521,21	43 900	31 308,22	32 316,47	32 316,47	32 316,47	32 316,47
39 000	28 568,90	29 577,15	29 577,15	29 577,15	29 577,15	44 000	31 360,56	32 368,95	32 368,95	32 368,95	32 368,95
39 100	28 624,84	29 633,10	29 633,10	29 633,10	29 633,10	44 100	31 412,91	32 424,00	32 424,00	32 424,00	32 424,00
39 200	28 680,79	29 689,04	29 689,04	29 689,04	29 689,04	44 200	31 465,25	32 479,04	32 479,04	32 479,04	32 479,04
39 300	28 736,73	29 744,99	29 744,99	29 744,99	29 744,99	44 300	31 517,60	32 534,09	32 534,09	32 534,09	32 534,09
39 400	28 792,68	29 800,93	29 800,93	29 800,93	29 800,93	44 400	31 569,94	32 589,13	32 589,13	32 589,13	32 589,13
39 500	28 848,62	29 856,88	29 856,88	29 856,88	29 856,88	44 500	31 622,29	32 644,18	32 644,18	32 644,18	32 644,18
39 600	28 904,57	29 912,82	29 912,82	29 912,82	29 912,82	44 600	31 674,63	32 699,22	32 699,22	32 699,22	32 699,22
39 700	28 960,51	29 968,77	29 968,77	29 968,77	29 968,77	44 700	31 726,98	32 754,27	32 754,27	32 754,27	32 754,27
39 800	29 016,46	30 024,71	30 024,71	30 024,71	30 024,71	44 800	31 779,32	32 809,31	32 809,31	32 809,31	32 809,31
39 900	29 072,40	30 080,66	30 080,66	30 080,66	30 080,66	44 900	31 831,67	32 864,36	32 864,36	32 864,36	32 864,36
40 000	29 128,35	30 136,60	30 136,60	30 136,60	30 136,60	45 000	31 884,01	32 919,40	32 919,40	32 919,40	32 919,40

<b>Indemnité de remplacement du revenu ou indemnité payable en vertu de la Loi sur les accidents du travail pour l'année 2017</b>					
<b>(90 % du revenu net retenu pour 2017)</b>					
<b>Famille monoparentale</b>					
<b>Revenu brut annuel</b>	<b>Travailleur avec 4 personnes majeures à charge et plus</b>				
	<b>Nombre de personnes mineures à charge</b>				
	<b>0</b>	<b>1</b>	<b>2</b>	<b>3</b>	<b>4 et plus</b>
45 100	31 936,36	32 974,45	32 974,45	32 974,45	32 974,45
45 200	31 988,70	33 029,49	33 029,49	33 029,49	33 029,49
45 300	32 041,05	33 084,54	33 084,54	33 084,54	33 084,54
45 400	32 093,39	33 139,58	33 139,58	33 139,58	33 139,58
45 500	32 145,74	33 194,63	33 194,63	33 194,63	33 194,63
45 600	32 198,08	33 249,67	33 249,67	33 249,67	33 249,67
45 700	32 250,43	33 304,72	33 304,72	33 304,72	33 304,72
45 800	32 302,77	33 359,76	33 359,76	33 359,76	33 359,76
45 900	32 355,12	33 414,81	33 414,81	33 414,81	33 414,81
46 000	32 403,99	33 466,38	33 466,38	33 466,38	33 466,38
46 100	32 452,20	33 517,29	33 517,29	33 517,29	33 517,29
46 200	32 500,41	33 568,20	33 568,20	33 568,20	33 568,20
46 300	32 548,63	33 619,12	33 619,12	33 619,12	33 619,12
46 400	32 596,84	33 670,03	33 670,03	33 670,03	33 670,03
46 500	32 645,05	33 720,94	33 720,94	33 720,94	33 720,94
46 600	32 693,26	33 771,85	33 771,85	33 771,85	33 771,85
46 700	32 741,47	33 822,76	33 822,76	33 822,76	33 822,76
46 800	32 789,68	33 873,67	33 873,67	33 873,67	33 873,67
46 900	32 837,90	33 924,59	33 924,59	33 924,59	33 924,59
47 000	32 886,11	33 975,50	33 975,50	33 975,50	33 975,50
47 100	32 934,32	34 026,41	34 026,41	34 026,41	34 026,41
47 200	32 982,53	34 077,32	34 077,32	34 077,32	34 077,32
47 300	33 030,74	34 128,23	34 128,23	34 128,23	34 128,23
47 400	33 078,95	34 179,14	34 179,14	34 179,14	34 179,14
47 500	33 127,17	34 230,06	34 230,06	34 230,06	34 230,06
47 600	33 175,38	34 280,97	34 280,97	34 280,97	34 280,97
47 700	33 223,59	34 331,88	34 331,88	34 331,88	34 331,88
47 800	33 271,80	34 382,79	34 382,79	34 382,79	34 382,79
47 900	33 320,01	34 433,70	34 433,70	34 433,70	34 433,70
48 000	33 368,22	34 484,61	34 484,61	34 484,61	34 484,61
48 100	33 416,44	34 535,53	34 535,53	34 535,53	34 535,53
48 200	33 464,65	34 586,44	34 586,44	34 586,44	34 586,44
48 300	33 512,86	34 637,35	34 637,35	34 637,35	34 637,35
48 400	33 561,07	34 688,26	34 688,26	34 688,26	34 688,26
48 500	33 609,28	34 739,17	34 739,17	34 739,17	34 739,17
48 600	33 657,49	34 790,08	34 790,08	34 790,08	34 790,08
48 700	33 705,71	34 841,00	34 841,00	34 841,00	34 841,00
48 800	33 753,92	34 891,91	34 891,91	34 891,91	34 891,91
48 900	33 802,13	34 942,82	34 942,82	34 942,82	34 942,82
49 000	33 850,34	34 993,73	34 993,73	34 993,73	34 993,73
49 100	33 898,55	35 044,64	35 044,64	35 044,64	35 044,64
49 200	33 946,76	35 095,55	35 095,55	35 095,55	35 095,55
49 300	33 994,98	35 146,47	35 146,47	35 146,47	35 146,47
49 400	34 043,19	35 197,38	35 197,38	35 197,38	35 197,38
49 500	34 091,40	35 248,29	35 248,29	35 248,29	35 248,29
49 600	34 139,61	35 299,20	35 299,20	35 299,20	35 299,20
49 700	34 187,82	35 350,11	35 350,11	35 350,11	35 350,11
49 800	34 236,03	35 401,02	35 401,02	35 401,02	35 401,02
49 900	34 284,25	35 451,94	35 451,94	35 451,94	35 451,94
50 000	34 332,46	35 502,85	35 502,85	35 502,85	35 502,85

<b>Indemnité de remplacement du revenu ou indemnité payable en vertu de la Loi sur les accidents du travail pour l'année 2017</b>					
<b>(90 % du revenu net retenu pour 2017)</b>					
<b>Famille monoparentale</b>					
<b>Revenu brut annuel</b>	<b>Travailleur avec 4 personnes majeures à charge et plus</b>				
	<b>Nombre de personnes mineures à charge</b>				
	<b>0</b>	<b>1</b>	<b>2</b>	<b>3</b>	<b>4 et plus</b>
50 100	34 380,67	35 553,76	35 553,76	35 553,76	35 553,76
50 200	34 428,88	35 604,67	35 604,67	35 604,67	35 604,67
50 300	34 477,09	35 655,58	35 655,58	35 655,58	35 655,58
50 400	34 525,30	35 706,50	35 706,50	35 706,50	35 706,50
50 500	34 573,52	35 757,41	35 757,41	35 757,41	35 757,41
50 600	34 621,73	35 808,32	35 808,32	35 808,32	35 808,32
50 700	34 669,94	35 859,23	35 859,23	35 859,23	35 859,23
50 800	34 718,15	35 910,14	35 910,14	35 910,14	35 910,14
50 900	34 766,36	35 961,05	35 961,05	35 961,05	35 961,05
51 000	34 814,57	36 011,97	36 011,97	36 011,97	36 011,97
51 100	34 862,79	36 062,88	36 062,88	36 062,88	36 062,88
51 200	34 911,00	36 113,79	36 113,79	36 113,79	36 113,79
51 300	34 959,21	36 164,70	36 164,70	36 164,70	36 164,70
51 400	35 008,42	36 216,61	36 216,61	36 216,61	36 216,61
51 500	35 057,63	36 268,52	36 268,52	36 268,52	36 268,52
51 600	35 106,84	36 320,44	36 320,44	36 320,44	36 320,44
51 700	35 156,06	36 372,35	36 372,35	36 372,35	36 372,35
51 800	35 205,27	36 424,26	36 424,26	36 424,26	36 424,26
51 900	35 254,48	36 476,17	36 476,17	36 476,17	36 476,17
52 000	35 303,69	36 528,08	36 528,08	36 528,08	36 528,08
52 100	35 352,90	36 579,99	36 579,99	36 579,99	36 579,99
52 200	35 402,11	36 631,90	36 631,90	36 631,90	36 631,90
52 300	35 451,33	36 683,82	36 683,82	36 683,82	36 683,82
52 400	35 500,54	36 735,73	36 735,73	36 735,73	36 735,73
52 500	35 549,75	36 787,64	36 787,64	36 787,64	36 787,64
52 600	35 598,96	36 839,55	36 839,55	36 839,55	36 839,55
52 700	35 648,17	36 891,46	36 891,46	36 891,46	36 891,46
52 800	35 697,38	36 943,37	36 943,37	36 943,37	36 943,37
52 900	35 746,59	36 995,29	36 995,29	36 995,29	36 995,29
53 000	35 795,81	37 047,20	37 047,20	37 047,20	37 047,20
53 100	35 845,02	37 099,11	37 099,11	37 099,11	37 099,11
53 200	35 894,23	37 151,02	37 151,02	37 151,02	37 151,02
53 300	35 943,44	37 202,93	37 202,93	37 202,93	37 202,93
53 400	35 992,65	37 254,84	37 254,84	37 254,84	37 254,84
53 500	36 041,86	37 306,75	37 306,75	37 306,75	37 306,75
53 600	36 091,08	37 358,67	37 358,67	37 358,67	37 358,67
53 700	36 140,29	37 410,58	37 410,58	37 410,58	37 410,58
53 800	36 189,50	37 462,49	37 462,49	37 462,49	37 462,49
53 900	36 238,71	37 514,40	37 514,40	37 514,40	37 514,40
54 000	36 287,92	37 566,31	37 566,31	37 566,31	37 566,31
54 100	36 337,13	37 618,22	37 618,22	37 618,22	37 618,22
54 200	36 386,34	37 670,14	37 670,14	37 670,14	37 670,14
54 300	36 435,56	37 722,05	37 722,05	37 722,05	37 722,05
54 400	36 484,77	37 773,96	37 773,96	37 773,96	37 773,96
54 500	36 533,98	37 825,87	37 825,87	37 825,87	37 825,87
54 600	36 583,19	37 877,78	37 877,78	37 877,78	37 877,78
54 700	36 632,40	37 929,69	37 929,69	37 929,69	37 929,69
54 800	36 681,61	37 981,60	37 981,60	37 981,60	37 981,60
54 900	36 730,83	38 033,52	38 033,52	38 033,52	38 033,52
55 000	36 780,04	38 085,43	38 085,43	38 085,43	38 085,43

Indemnité de remplacement du revenu ou indemnité payable en vertu de la Loi sur les accidents du travail pour l'année 2017 (90 % du revenu net retenu pour 2017) Famille monoparentale						Indemnité de remplacement du revenu ou indemnité payable en vertu de la Loi sur les accidents du travail pour l'année 2017 (90 % du revenu net retenu pour 2017) Famille monoparentale					
Revenu brut annuel	Travailleur avec 4 personnes majeures à charge et plus Nombre de personnes mineures à charge					Revenu brut annuel	Travailleur avec 4 personnes majeures à charge et plus Nombre de personnes mineures à charge				
	0	1	2	3	4 et plus		0	1	2	3	4 et plus
55 100	36 829,25	38 137,34	38 137,34	38 137,34	38 137,34	60 100	39 625,42	40 936,98	40 936,98	40 936,98	40 936,98
55 200	36 878,46	38 189,25	38 189,25	38 189,25	38 189,25	60 200	39 681,58	40 993,14	40 993,14	40 993,14	40 993,14
55 300	36 929,61	38 241,16	38 241,16	38 241,16	38 241,16	60 300	39 737,75	41 049,30	41 049,30	41 049,30	41 049,30
55 400	36 985,77	38 297,32	38 297,32	38 297,32	38 297,32	60 400	39 793,91	41 105,47	41 105,47	41 105,47	41 105,47
55 500	37 041,93	38 353,49	38 353,49	38 353,49	38 353,49	60 500	39 850,07	41 161,63	41 161,63	41 161,63	41 161,63
55 600	37 098,10	38 409,65	38 409,65	38 409,65	38 409,65	60 600	39 906,24	41 217,79	41 217,79	41 217,79	41 217,79
55 700	37 154,26	38 465,81	38 465,81	38 465,81	38 465,81	60 700	39 962,40	41 273,95	41 273,95	41 273,95	41 273,95
55 800	37 210,42	38 521,98	38 521,98	38 521,98	38 521,98	60 800	40 018,56	41 330,12	41 330,12	41 330,12	41 330,12
55 900	37 266,58	38 578,14	38 578,14	38 578,14	38 578,14	60 900	40 074,72	41 386,28	41 386,28	41 386,28	41 386,28
56 000	37 322,75	38 634,30	38 634,30	38 634,30	38 634,30	61 000	40 130,89	41 442,44	41 442,44	41 442,44	41 442,44
56 100	37 378,91	38 690,46	38 690,46	38 690,46	38 690,46	61 100	40 187,05	41 498,61	41 498,61	41 498,61	41 498,61
56 200	37 435,07	38 746,63	38 746,63	38 746,63	38 746,63	61 200	40 243,21	41 554,77	41 554,77	41 554,77	41 554,77
56 300	37 491,23	38 802,79	38 802,79	38 802,79	38 802,79	61 300	40 299,38	41 610,93	41 610,93	41 610,93	41 610,93
56 400	37 547,40	38 858,95	38 858,95	38 858,95	38 858,95	61 400	40 355,54	41 667,09	41 667,09	41 667,09	41 667,09
56 500	37 603,56	38 915,12	38 915,12	38 915,12	38 915,12	61 500	40 411,70	41 723,26	41 723,26	41 723,26	41 723,26
56 600	37 659,72	38 971,28	38 971,28	38 971,28	38 971,28	61 600	40 467,86	41 779,42	41 779,42	41 779,42	41 779,42
56 700	37 715,89	39 027,44	39 027,44	39 027,44	39 027,44	61 700	40 524,03	41 835,58	41 835,58	41 835,58	41 835,58
56 800	37 772,05	39 083,60	39 083,60	39 083,60	39 083,60	61 800	40 580,19	41 891,75	41 891,75	41 891,75	41 891,75
56 900	37 828,21	39 139,77	39 139,77	39 139,77	39 139,77	61 900	40 636,35	41 947,91	41 947,91	41 947,91	41 947,91
57 000	37 884,37	39 195,93	39 195,93	39 195,93	39 195,93	62 000	40 692,52	42 004,07	42 004,07	42 004,07	42 004,07
57 100	37 940,54	39 252,09	39 252,09	39 252,09	39 252,09	62 100	40 748,68	42 060,23	42 060,23	42 060,23	42 060,23
57 200	37 996,70	39 308,26	39 308,26	39 308,26	39 308,26	62 200	40 804,84	42 116,40	42 116,40	42 116,40	42 116,40
57 300	38 052,86	39 364,42	39 364,42	39 364,42	39 364,42	62 300	40 861,00	42 172,56	42 172,56	42 172,56	42 172,56
57 400	38 109,03	39 420,58	39 420,58	39 420,58	39 420,58	62 400	40 917,17	42 228,72	42 228,72	42 228,72	42 228,72
57 500	38 165,19	39 476,74	39 476,74	39 476,74	39 476,74	62 500	40 973,33	42 284,89	42 284,89	42 284,89	42 284,89
57 600	38 221,35	39 532,91	39 532,91	39 532,91	39 532,91	62 600	41 029,49	42 341,05	42 341,05	42 341,05	42 341,05
57 700	38 277,51	39 589,07	39 589,07	39 589,07	39 589,07	62 700	41 085,66	42 397,21	42 397,21	42 397,21	42 397,21
57 800	38 333,68	39 645,23	39 645,23	39 645,23	39 645,23	62 800	41 141,82	42 453,37	42 453,37	42 453,37	42 453,37
57 900	38 389,84	39 701,40	39 701,40	39 701,40	39 701,40	62 900	41 197,98	42 509,54	42 509,54	42 509,54	42 509,54
58 000	38 446,00	39 757,56	39 757,56	39 757,56	39 757,56	63 000	41 254,14	42 565,70	42 565,70	42 565,70	42 565,70
58 100	38 502,17	39 813,72	39 813,72	39 813,72	39 813,72	63 100	41 310,31	42 621,86	42 621,86	42 621,86	42 621,86
58 200	38 558,33	39 869,88	39 869,88	39 869,88	39 869,88	63 200	41 366,47	42 678,03	42 678,03	42 678,03	42 678,03
58 300	38 614,49	39 926,05	39 926,05	39 926,05	39 926,05	63 300	41 422,63	42 734,19	42 734,19	42 734,19	42 734,19
58 400	38 670,65	39 982,21	39 982,21	39 982,21	39 982,21	63 400	41 478,80	42 790,35	42 790,35	42 790,35	42 790,35
58 500	38 726,82	40 038,37	40 038,37	40 038,37	40 038,37	63 500	41 534,96	42 846,51	42 846,51	42 846,51	42 846,51
58 600	38 782,98	40 094,54	40 094,54	40 094,54	40 094,54	63 600	41 591,12	42 902,68	42 902,68	42 902,68	42 902,68
58 700	38 839,14	40 150,70	40 150,70	40 150,70	40 150,70	63 700	41 647,28	42 958,84	42 958,84	42 958,84	42 958,84
58 800	38 895,31	40 206,86	40 206,86	40 206,86	40 206,86	63 800	41 703,45	43 015,00	43 015,00	43 015,00	43 015,00
58 900	38 951,47	40 263,02	40 263,02	40 263,02	40 263,02	63 900	41 759,61	43 071,16	43 071,16	43 071,16	43 071,16
59 000	39 007,63	40 319,19	40 319,19	40 319,19	40 319,19	64 000	41 815,77	43 127,33	43 127,33	43 127,33	43 127,33
59 100	39 063,79	40 375,35	40 375,35	40 375,35	40 375,35	64 100	41 871,94	43 183,49	43 183,49	43 183,49	43 183,49
59 200	39 119,96	40 431,51	40 431,51	40 431,51	40 431,51	64 200	41 928,10	43 239,65	43 239,65	43 239,65	43 239,65
59 300	39 176,12	40 487,67	40 487,67	40 487,67	40 487,67	64 300	41 984,26	43 295,82	43 295,82	43 295,82	43 295,82
59 400	39 232,28	40 543,84	40 543,84	40 543,84	40 543,84	64 400	42 040,42	43 351,98	43 351,98	43 351,98	43 351,98
59 500	39 288,45	40 600,00	40 600,00	40 600,00	40 600,00	64 500	42 096,59	43 408,14	43 408,14	43 408,14	43 408,14
59 600	39 344,61	40 656,16	40 656,16	40 656,16	40 656,16	64 600	42 152,75	43 464,30	43 464,30	43 464,30	43 464,30
59 700	39 400,77	40 712,33	40 712,33	40 712,33	40 712,33	64 700	42 208,91	43 520,47	43 520,47	43 520,47	43 520,47
59 800	39 456,93	40 768,49	40 768,49	40 768,49	40 768,49	64 800	42 265,07	43 576,63	43 576,63	43 576,63	43 576,63
59 900	39 513,10	40 824,65	40 824,65	40 824,65	40 824,65	64 900	42 321,24	43 632,79	43 632,79	43 632,79	43 632,79
60 000	39 569,26	40 880,81	40 880,81	40 880,81	40 880,81	65 000	42 377,40	43 688,96	43 688,96	43 688,96	43 688,96

Indemnité de remplacement du revenu ou indemnité payable en vertu de la Loi sur les accidents du travail pour l'année 2017 (90 % du revenu net retenu pour 2017) Famille monoparentale					
Revenu brut annuel	Travailleur avec 4 personnes majeures à charge et plus Nombre de personnes mineures à charge				
	0	1	2	3	4 et plus
65 100	42 433,56	43 745,12	43 745,12	43 745,12	43 745,12
65 200	42 489,73	43 801,28	43 801,28	43 801,28	43 801,28
65 300	42 545,89	43 857,44	43 857,44	43 857,44	43 857,44
65 400	42 602,05	43 913,61	43 913,61	43 913,61	43 913,61
65 500	42 658,21	43 969,77	43 969,77	43 969,77	43 969,77
65 600	42 714,38	44 025,93	44 025,93	44 025,93	44 025,93
65 700	42 770,54	44 082,10	44 082,10	44 082,10	44 082,10
65 800	42 826,70	44 138,26	44 138,26	44 138,26	44 138,26
65 900	42 882,87	44 194,42	44 194,42	44 194,42	44 194,42
66 000	42 939,03	44 250,58	44 250,58	44 250,58	44 250,58
66 100	42 995,19	44 306,75	44 306,75	44 306,75	44 306,75
66 200	43 051,35	44 362,91	44 362,91	44 362,91	44 362,91
66 300	43 107,52	44 419,07	44 419,07	44 419,07	44 419,07
66 400	43 163,68	44 475,24	44 475,24	44 475,24	44 475,24
66 500	43 219,84	44 531,40	44 531,40	44 531,40	44 531,40
66 600	43 276,01	44 587,56	44 587,56	44 587,56	44 587,56
66 700	43 332,17	44 643,72	44 643,72	44 643,72	44 643,72
66 800	43 388,33	44 699,89	44 699,89	44 699,89	44 699,89
66 900	43 444,49	44 756,05	44 756,05	44 756,05	44 756,05
67 000	43 500,66	44 812,21	44 812,21	44 812,21	44 812,21
67 100	43 556,82	44 868,38	44 868,38	44 868,38	44 868,38
67 200	43 612,98	44 924,54	44 924,54	44 924,54	44 924,54
67 300	43 669,15	44 980,70	44 980,70	44 980,70	44 980,70
67 400	43 725,31	45 036,86	45 036,86	45 036,86	45 036,86
67 500	43 781,47	45 093,03	45 093,03	45 093,03	45 093,03
67 600	43 837,63	45 149,19	45 149,19	45 149,19	45 149,19
67 700	43 893,80	45 205,35	45 205,35	45 205,35	45 205,35
67 800	43 949,96	45 261,51	45 261,51	45 261,51	45 261,51
67 900	44 006,12	45 317,68	45 317,68	45 317,68	45 317,68
68 000	44 062,29	45 373,84	45 373,84	45 373,84	45 373,84
68 100	44 118,45	45 430,00	45 430,00	45 430,00	45 430,00
68 200	44 174,61	45 486,17	45 486,17	45 486,17	45 486,17
68 300	44 230,77	45 542,33	45 542,33	45 542,33	45 542,33
68 400	44 286,94	45 598,49	45 598,49	45 598,49	45 598,49
68 500	44 343,10	45 654,65	45 654,65	45 654,65	45 654,65
68 600	44 399,26	45 710,82	45 710,82	45 710,82	45 710,82
68 700	44 455,42	45 766,98	45 766,98	45 766,98	45 766,98
68 800	44 511,59	45 823,14	45 823,14	45 823,14	45 823,14
68 900	44 567,75	45 879,31	45 879,31	45 879,31	45 879,31
69 000	44 623,91	45 935,47	45 935,47	45 935,47	45 935,47
69 100	44 680,08	45 991,63	45 991,63	45 991,63	45 991,63
69 200	44 736,24	46 047,79	46 047,79	46 047,79	46 047,79
69 300	44 792,40	46 103,96	46 103,96	46 103,96	46 103,96
69 400	44 848,56	46 160,12	46 160,12	46 160,12	46 160,12
69 500	44 904,73	46 216,28	46 216,28	46 216,28	46 216,28
69 600	44 960,89	46 272,45	46 272,45	46 272,45	46 272,45
69 700	45 017,05	46 328,61	46 328,61	46 328,61	46 328,61
69 800	45 073,22	46 384,77	46 384,77	46 384,77	46 384,77
69 900	45 129,38	46 440,93	46 440,93	46 440,93	46 440,93
70 000	45 185,54	46 497,10	46 497,10	46 497,10	46 497,10

Indemnité de remplacement du revenu ou indemnité payable en vertu de la Loi sur les accidents du travail pour l'année 2017 (90 % du revenu net retenu pour 2017) Famille monoparentale					
Revenu brut annuel	Travailleur avec 4 personnes majeures à charge et plus Nombre de personnes mineures à charge				
	0	1	2	3	4 et plus
70 100	45 241,70	46 553,26	46 553,26	46 553,26	46 553,26
70 200	45 297,87	46 609,42	46 609,42	46 609,42	46 609,42
70 300	45 354,03	46 665,59	46 665,59	46 665,59	46 665,59
70 400	45 410,19	46 721,75	46 721,75	46 721,75	46 721,75
70 500	45 466,36	46 777,91	46 777,91	46 777,91	46 777,91
70 600	45 522,52	46 834,07	46 834,07	46 834,07	46 834,07
70 700	45 578,68	46 890,24	46 890,24	46 890,24	46 890,24
70 800	45 634,84	46 946,40	46 946,40	46 946,40	46 946,40
70 900	45 691,01	47 002,56	47 002,56	47 002,56	47 002,56
71 000	45 747,17	47 058,73	47 058,73	47 058,73	47 058,73
71 100	45 803,33	47 114,89	47 114,89	47 114,89	47 114,89
71 200	45 859,50	47 171,05	47 171,05	47 171,05	47 171,05
71 300	45 915,66	47 227,21	47 227,21	47 227,21	47 227,21
71 400	45 971,82	47 283,38	47 283,38	47 283,38	47 283,38
71 500	46 027,98	47 339,54	47 339,54	47 339,54	47 339,54
71 600	46 084,15	47 395,70	47 395,70	47 395,70	47 395,70
71 700	46 140,31	47 451,87	47 451,87	47 451,87	47 451,87
71 800	46 196,47	47 508,03	47 508,03	47 508,03	47 508,03
71 900	46 252,64	47 564,19	47 564,19	47 564,19	47 564,19
72 000	46 308,80	47 620,35	47 620,35	47 620,35	47 620,35
72 100	46 364,96	47 676,52	47 676,52	47 676,52	47 676,52
72 200	46 421,12	47 732,68	47 732,68	47 732,68	47 732,68
72 300	46 477,29	47 788,84	47 788,84	47 788,84	47 788,84
72 400	46 533,45	47 845,00	47 845,00	47 845,00	47 845,00
72 500	46 589,61	47 901,17	47 901,17	47 901,17	47 901,17

<b>Indemnité de remplacement du revenu ou indemnité payable en vertu de la Loi sur les accidents du travail pour l'année 2017</b>						<b>Indemnité de remplacement du revenu ou indemnité payable en vertu de la Loi sur les accidents du travail pour l'année 2017</b>					
<b>(90 % du revenu net retenu pour 2017) Travailleur avec conjoint à charge</b>						<b>(90 % du revenu net retenu pour 2017) Travailleur avec conjoint à charge</b>					
<b>Revenu brut annuel</b>	<b>Travailleur sans personne majeure à charge</b>					<b>Revenu brut annuel</b>	<b>Travailleur sans personne majeure à charge</b>				
	<b>Nombre de personnes mineures à charge</b>						<b>Nombre de personnes mineures à charge</b>				
	<b>0</b>	<b>1</b>	<b>2</b>	<b>3</b>	<b>4 et plus</b>		<b>0</b>	<b>1</b>	<b>2</b>	<b>3</b>	<b>4 et plus</b>
100	88,36	88,36	88,36	88,36	88,36	5 100	4 428,79	4 428,79	4 428,79	4 428,79	4 428,79
200	176,73	176,73	176,73	176,73	176,73	5 200	4 512,30	4 512,30	4 512,30	4 512,30	4 512,30
300	265,09	265,09	265,09	265,09	265,09	5 300	4 595,80	4 595,80	4 595,80	4 595,80	4 595,80
400	353,46	353,46	353,46	353,46	353,46	5 400	4 679,31	4 679,31	4 679,31	4 679,31	4 679,31
500	441,82	441,82	441,82	441,82	441,82	5 500	4 762,81	4 762,81	4 762,81	4 762,81	4 762,81
600	530,18	530,18	530,18	530,18	530,18	5 600	4 846,31	4 846,31	4 846,31	4 846,31	4 846,31
700	618,55	618,55	618,55	618,55	618,55	5 700	4 929,82	4 929,82	4 929,82	4 929,82	4 929,82
800	706,91	706,91	706,91	706,91	706,91	5 800	5 013,32	5 013,32	5 013,32	5 013,32	5 013,32
900	795,27	795,27	795,27	795,27	795,27	5 900	5 096,82	5 096,82	5 096,82	5 096,82	5 096,82
1 000	883,64	883,64	883,64	883,64	883,64	6 000	5 180,33	5 180,33	5 180,33	5 180,33	5 180,33
1 100	972,00	972,00	972,00	972,00	972,00	6 100	5 263,83	5 263,83	5 263,83	5 263,83	5 263,83
1 200	1 060,37	1 060,37	1 060,37	1 060,37	1 060,37	6 200	5 347,34	5 347,34	5 347,34	5 347,34	5 347,34
1 300	1 148,73	1 148,73	1 148,73	1 148,73	1 148,73	6 300	5 430,84	5 430,84	5 430,84	5 430,84	5 430,84
1 400	1 237,09	1 237,09	1 237,09	1 237,09	1 237,09	6 400	5 514,34	5 514,34	5 514,34	5 514,34	5 514,34
1 500	1 325,46	1 325,46	1 325,46	1 325,46	1 325,46	6 500	5 597,85	5 597,85	5 597,85	5 597,85	5 597,85
1 600	1 413,82	1 413,82	1 413,82	1 413,82	1 413,82	6 600	5 681,35	5 681,35	5 681,35	5 681,35	5 681,35
1 700	1 502,18	1 502,18	1 502,18	1 502,18	1 502,18	6 700	5 764,85	5 764,85	5 764,85	5 764,85	5 764,85
1 800	1 590,55	1 590,55	1 590,55	1 590,55	1 590,55	6 800	5 848,36	5 848,36	5 848,36	5 848,36	5 848,36
1 900	1 678,91	1 678,91	1 678,91	1 678,91	1 678,91	6 900	5 931,86	5 931,86	5 931,86	5 931,86	5 931,86
2 000	1 767,28	1 767,28	1 767,28	1 767,28	1 767,28	7 000	6 015,37	6 015,37	6 015,37	6 015,37	6 015,37
2 100	1 855,64	1 855,64	1 855,64	1 855,64	1 855,64	7 100	6 098,87	6 098,87	6 098,87	6 098,87	6 098,87
2 200	1 944,00	1 944,00	1 944,00	1 944,00	1 944,00	7 200	6 182,37	6 182,37	6 182,37	6 182,37	6 182,37
2 300	2 032,37	2 032,37	2 032,37	2 032,37	2 032,37	7 300	6 265,88	6 265,88	6 265,88	6 265,88	6 265,88
2 400	2 120,73	2 120,73	2 120,73	2 120,73	2 120,73	7 400	6 349,38	6 349,38	6 349,38	6 349,38	6 349,38
2 500	2 209,10	2 209,10	2 209,10	2 209,10	2 209,10	7 500	6 432,89	6 432,89	6 432,89	6 432,89	6 432,89
2 600	2 297,46	2 297,46	2 297,46	2 297,46	2 297,46	7 600	6 516,39	6 516,39	6 516,39	6 516,39	6 516,39
2 700	2 385,82	2 385,82	2 385,82	2 385,82	2 385,82	7 700	6 599,89	6 599,89	6 599,89	6 599,89	6 599,89
2 800	2 474,19	2 474,19	2 474,19	2 474,19	2 474,19	7 800	6 683,40	6 683,40	6 683,40	6 683,40	6 683,40
2 900	2 562,55	2 562,55	2 562,55	2 562,55	2 562,55	7 900	6 766,90	6 766,90	6 766,90	6 766,90	6 766,90
3 000	2 650,91	2 650,91	2 650,91	2 650,91	2 650,91	8 000	6 850,40	6 850,40	6 850,40	6 850,40	6 850,40
3 100	2 739,28	2 739,28	2 739,28	2 739,28	2 739,28	8 100	6 933,91	6 933,91	6 933,91	6 933,91	6 933,91
3 200	2 827,64	2 827,64	2 827,64	2 827,64	2 827,64	8 200	7 017,41	7 017,41	7 017,41	7 017,41	7 017,41
3 300	2 916,01	2 916,01	2 916,01	2 916,01	2 916,01	8 300	7 100,92	7 100,92	7 100,92	7 100,92	7 100,92
3 400	3 004,37	3 004,37	3 004,37	3 004,37	3 004,37	8 400	7 184,42	7 184,42	7 184,42	7 184,42	7 184,42
3 500	3 092,73	3 092,73	3 092,73	3 092,73	3 092,73	8 500	7 267,92	7 267,92	7 267,92	7 267,92	7 267,92
3 600	3 176,24	3 176,24	3 176,24	3 176,24	3 176,24	8 600	7 351,43	7 351,43	7 351,43	7 351,43	7 351,43
3 700	3 259,74	3 259,74	3 259,74	3 259,74	3 259,74	8 700	7 434,93	7 434,93	7 434,93	7 434,93	7 434,93
3 800	3 343,24	3 343,24	3 343,24	3 343,24	3 343,24	8 800	7 518,43	7 518,43	7 518,43	7 518,43	7 518,43
3 900	3 426,75	3 426,75	3 426,75	3 426,75	3 426,75	8 900	7 601,94	7 601,94	7 601,94	7 601,94	7 601,94
4 000	3 510,25	3 510,25	3 510,25	3 510,25	3 510,25	9 000	7 685,44	7 685,44	7 685,44	7 685,44	7 685,44
4 100	3 593,76	3 593,76	3 593,76	3 593,76	3 593,76	9 100	7 768,95	7 768,95	7 768,95	7 768,95	7 768,95
4 200	3 677,26	3 677,26	3 677,26	3 677,26	3 677,26	9 200	7 852,45	7 852,45	7 852,45	7 852,45	7 852,45
4 300	3 760,76	3 760,76	3 760,76	3 760,76	3 760,76	9 300	7 935,95	7 935,95	7 935,95	7 935,95	7 935,95
4 400	3 844,27	3 844,27	3 844,27	3 844,27	3 844,27	9 400	8 019,46	8 019,46	8 019,46	8 019,46	8 019,46
4 500	3 927,77	3 927,77	3 927,77	3 927,77	3 927,77	9 500	8 102,96	8 102,96	8 102,96	8 102,96	8 102,96
4 600	4 011,27	4 011,27	4 011,27	4 011,27	4 011,27	9 600	8 186,46	8 186,46	8 186,46	8 186,46	8 186,46
4 700	4 094,78	4 094,78	4 094,78	4 094,78	4 094,78	9 700	8 269,97	8 269,97	8 269,97	8 269,97	8 269,97
4 800	4 178,28	4 178,28	4 178,28	4 178,28	4 178,28	9 800	8 353,47	8 353,47	8 353,47	8 353,47	8 353,47
4 900	4 261,79	4 261,79	4 261,79	4 261,79	4 261,79	9 900	8 436,98	8 436,98	8 436,98	8 436,98	8 436,98
5 000	4 345,29	4 345,29	4 345,29	4 345,29	4 345,29	10 000	8 520,48	8 520,48	8 520,48	8 520,48	8 520,48





Indemnité de remplacement du revenu ou indemnité payable en vertu de la Loi sur les accidents du travail pour l'année 2017 (90 % du revenu net retenu pour 2017) Travailleur avec conjoint à charge						Indemnité de remplacement du revenu ou indemnité payable en vertu de la Loi sur les accidents du travail pour l'année 2017 (90 % du revenu net retenu pour 2017) Travailleur avec conjoint à charge					
Revenu brut annuel	Travailleur sans personne majeure à charge					Revenu brut annuel	Travailleur sans personne majeure à charge				
	Nombre de personnes mineures à charge						Nombre de personnes mineures à charge				
	0	1	2	3	4 et plus		0	1	2	3	4 et plus
20 100	16 954,36	16 954,36	16 954,36	16 954,36	16 954,36	25 100	21 129,55	21 129,55	21 129,55	21 129,55	21 129,55
20 200	17 037,87	17 037,87	17 037,87	17 037,87	17 037,87	25 200	21 213,06	21 213,06	21 213,06	21 213,06	21 213,06
20 300	17 121,37	17 121,37	17 121,37	17 121,37	17 121,37	25 300	21 296,56	21 296,56	21 296,56	21 296,56	21 296,56
20 400	17 204,88	17 204,88	17 204,88	17 204,88	17 204,88	25 400	21 380,07	21 380,07	21 380,07	21 380,07	21 380,07
20 500	17 288,38	17 288,38	17 288,38	17 288,38	17 288,38	25 500	21 463,57	21 463,57	21 463,57	21 463,57	21 463,57
20 600	17 371,88	17 371,88	17 371,88	17 371,88	17 371,88	25 600	21 547,07	21 547,07	21 547,07	21 547,07	21 547,07
20 700	17 455,39	17 455,39	17 455,39	17 455,39	17 455,39	25 700	21 630,58	21 630,58	21 630,58	21 630,58	21 630,58
20 800	17 538,89	17 538,89	17 538,89	17 538,89	17 538,89	25 800	21 714,08	21 714,08	21 714,08	21 714,08	21 714,08
20 900	17 622,39	17 622,39	17 622,39	17 622,39	17 622,39	25 900	21 797,58	21 797,58	21 797,58	21 797,58	21 797,58
21 000	17 705,90	17 705,90	17 705,90	17 705,90	17 705,90	26 000	21 881,09	21 881,09	21 881,09	21 881,09	21 881,09
21 100	17 789,40	17 789,40	17 789,40	17 789,40	17 789,40	26 100	21 964,59	21 964,59	21 964,59	21 964,59	21 964,59
21 200	17 872,91	17 872,91	17 872,91	17 872,91	17 872,91	26 200	22 042,47	22 042,47	22 042,47	22 042,47	22 042,47
21 300	17 956,41	17 956,41	17 956,41	17 956,41	17 956,41	26 300	22 115,52	22 115,52	22 115,52	22 115,52	22 115,52
21 400	18 039,91	18 039,91	18 039,91	18 039,91	18 039,91	26 400	22 188,56	22 188,56	22 188,56	22 188,56	22 188,56
21 500	18 123,42	18 123,42	18 123,42	18 123,42	18 123,42	26 500	22 261,61	22 261,61	22 261,61	22 261,61	22 261,61
21 600	18 206,92	18 206,92	18 206,92	18 206,92	18 206,92	26 600	22 334,65	22 334,65	22 334,65	22 334,65	22 334,65
21 700	18 290,42	18 290,42	18 290,42	18 290,42	18 290,42	26 700	22 407,70	22 407,70	22 407,70	22 407,70	22 407,70
21 800	18 373,93	18 373,93	18 373,93	18 373,93	18 373,93	26 800	22 480,74	22 480,74	22 480,74	22 480,74	22 480,74
21 900	18 457,43	18 457,43	18 457,43	18 457,43	18 457,43	26 900	22 553,79	22 553,79	22 553,79	22 553,79	22 553,79
22 000	18 540,94	18 540,94	18 540,94	18 540,94	18 540,94	27 000	22 626,83	22 626,83	22 626,83	22 626,83	22 626,83
22 100	18 624,44	18 624,44	18 624,44	18 624,44	18 624,44	27 100	22 699,88	22 699,88	22 699,88	22 699,88	22 699,88
22 200	18 707,94	18 707,94	18 707,94	18 707,94	18 707,94	27 200	22 772,92	22 772,92	22 772,92	22 772,92	22 772,92
22 300	18 791,45	18 791,45	18 791,45	18 791,45	18 791,45	27 300	22 845,97	22 845,97	22 845,97	22 845,97	22 845,97
22 400	18 874,95	18 874,95	18 874,95	18 874,95	18 874,95	27 400	22 919,01	22 919,01	22 919,01	22 919,01	22 919,01
22 500	18 958,46	18 958,46	18 958,46	18 958,46	18 958,46	27 500	22 992,06	22 992,06	22 992,06	22 992,06	22 992,06
22 600	19 041,96	19 041,96	19 041,96	19 041,96	19 041,96	27 600	23 065,10	23 065,10	23 065,10	23 065,10	23 065,10
22 700	19 125,46	19 125,46	19 125,46	19 125,46	19 125,46	27 700	23 138,15	23 138,15	23 138,15	23 138,15	23 138,15
22 800	19 208,97	19 208,97	19 208,97	19 208,97	19 208,97	27 800	23 211,19	23 211,19	23 211,19	23 211,19	23 211,19
22 900	19 292,47	19 292,47	19 292,47	19 292,47	19 292,47	27 900	23 284,24	23 284,24	23 284,24	23 284,24	23 284,24
23 000	19 375,97	19 375,97	19 375,97	19 375,97	19 375,97	28 000	23 357,28	23 357,28	23 357,28	23 357,28	23 357,28
23 100	19 459,48	19 459,48	19 459,48	19 459,48	19 459,48	28 100	23 430,33	23 430,33	23 430,33	23 430,33	23 430,33
23 200	19 542,98	19 542,98	19 542,98	19 542,98	19 542,98	28 200	23 503,37	23 503,37	23 503,37	23 503,37	23 503,37
23 300	19 626,49	19 626,49	19 626,49	19 626,49	19 626,49	28 300	23 576,42	23 576,42	23 576,42	23 576,42	23 576,42
23 400	19 709,99	19 709,99	19 709,99	19 709,99	19 709,99	28 400	23 649,46	23 649,46	23 649,46	23 649,46	23 649,46
23 500	19 793,49	19 793,49	19 793,49	19 793,49	19 793,49	28 500	23 722,51	23 722,51	23 722,51	23 722,51	23 722,51
23 600	19 877,00	19 877,00	19 877,00	19 877,00	19 877,00	28 600	23 795,55	23 795,55	23 795,55	23 795,55	23 795,55
23 700	19 960,50	19 960,50	19 960,50	19 960,50	19 960,50	28 700	23 868,60	23 868,60	23 868,60	23 868,60	23 868,60
23 800	20 044,00	20 044,00	20 044,00	20 044,00	20 044,00	28 800	23 941,64	23 941,64	23 941,64	23 941,64	23 941,64
23 900	20 127,51	20 127,51	20 127,51	20 127,51	20 127,51	28 900	24 014,69	24 014,69	24 014,69	24 014,69	24 014,69
24 000	20 211,01	20 211,01	20 211,01	20 211,01	20 211,01	29 000	24 087,73	24 087,73	24 087,73	24 087,73	24 087,73
24 100	20 294,52	20 294,52	20 294,52	20 294,52	20 294,52	29 100	24 160,78	24 160,78	24 160,78	24 160,78	24 160,78
24 200	20 378,02	20 378,02	20 378,02	20 378,02	20 378,02	29 200	24 233,82	24 233,82	24 233,82	24 233,82	24 233,82
24 300	20 461,52	20 461,52	20 461,52	20 461,52	20 461,52	29 300	24 306,87	24 306,87	24 306,87	24 306,87	24 306,87
24 400	20 545,03	20 545,03	20 545,03	20 545,03	20 545,03	29 400	24 379,91	24 379,91	24 379,91	24 379,91	24 379,91
24 500	20 628,53	20 628,53	20 628,53	20 628,53	20 628,53	29 500	24 452,96	24 452,96	24 452,96	24 452,96	24 452,96
24 600	20 712,03	20 712,03	20 712,03	20 712,03	20 712,03	29 600	24 526,00	24 526,00	24 526,00	24 526,00	24 526,00
24 700	20 795,54	20 795,54	20 795,54	20 795,54	20 795,54	29 700	24 599,05	24 599,05	24 599,05	24 599,05	24 599,05
24 800	20 879,04	20 879,04	20 879,04	20 879,04	20 879,04	29 800	24 672,09	24 672,09	24 672,09	24 672,09	24 672,09
24 900	20 962,55	20 962,55	20 962,55	20 962,55	20 962,55	29 900	24 745,14	24 745,14	24 745,14	24 745,14	24 745,14
25 000	21 046,05	21 046,05	21 046,05	21 046,05	21 046,05	30 000	24 818,18	24 818,18	24 818,18	24 818,18	24 818,18

Indemnité de remplacement du revenu ou indemnité payable en vertu de la Loi sur les accidents du travail pour l'année 2017 (90 % du revenu net retenu pour 2017) Travailleur avec conjoint à charge						Indemnité de remplacement du revenu ou indemnité payable en vertu de la Loi sur les accidents du travail pour l'année 2017 (90 % du revenu net retenu pour 2017) Travailleur avec conjoint à charge					
Revenu brut annuel	Travailleur sans personne majeure à charge					Revenu brut annuel	Travailleur sans personne majeure à charge				
	Nombre de personnes mineures à charge						Nombre de personnes mineures à charge				
	0	1	2	3	4 et plus		0	1	2	3	4 et plus
30 100	24 891,23	24 891,23	24 891,23	24 891,23	24 891,23	35 100	27 841,83	27 841,83	27 841,83	27 841,83	27 841,83
30 200	24 964,27	24 964,27	24 964,27	24 964,27	24 964,27	35 200	27 900,48	27 900,48	27 900,48	27 900,48	27 900,48
30 300	25 026,88	25 026,88	25 026,88	25 026,88	25 026,88	35 300	27 959,12	27 959,12	27 959,12	27 959,12	27 959,12
30 400	25 085,52	25 085,52	25 085,52	25 085,52	25 085,52	35 400	28 017,77	28 017,77	28 017,77	28 017,77	28 017,77
30 500	25 144,17	25 144,17	25 144,17	25 144,17	25 144,17	35 500	28 076,41	28 076,41	28 076,41	28 076,41	28 076,41
30 600	25 202,81	25 202,81	25 202,81	25 202,81	25 202,81	35 600	28 135,06	28 135,06	28 135,06	28 135,06	28 135,06
30 700	25 261,46	25 261,46	25 261,46	25 261,46	25 261,46	35 700	28 193,70	28 193,70	28 193,70	28 193,70	28 193,70
30 800	25 320,10	25 320,10	25 320,10	25 320,10	25 320,10	35 800	28 252,35	28 252,35	28 252,35	28 252,35	28 252,35
30 900	25 378,75	25 378,75	25 378,75	25 378,75	25 378,75	35 900	28 310,99	28 310,99	28 310,99	28 310,99	28 310,99
31 000	25 437,39	25 437,39	25 437,39	25 437,39	25 437,39	36 000	28 369,64	28 369,64	28 369,64	28 369,64	28 369,64
31 100	25 496,03	25 496,03	25 496,03	25 496,03	25 496,03	36 100	28 428,28	28 428,28	28 428,28	28 428,28	28 428,28
31 200	25 554,68	25 554,68	25 554,68	25 554,68	25 554,68	36 200	28 486,93	28 486,93	28 486,93	28 486,93	28 486,93
31 300	25 613,32	25 613,32	25 613,32	25 613,32	25 613,32	36 300	28 545,57	28 545,57	28 545,57	28 545,57	28 545,57
31 400	25 671,97	25 671,97	25 671,97	25 671,97	25 671,97	36 400	28 604,22	28 604,22	28 604,22	28 604,22	28 604,22
31 500	25 730,61	25 730,61	25 730,61	25 730,61	25 730,61	36 500	28 662,86	28 662,86	28 662,86	28 662,86	28 662,86
31 600	25 789,26	25 789,26	25 789,26	25 789,26	25 789,26	36 600	28 721,51	28 721,51	28 721,51	28 721,51	28 721,51
31 700	25 847,90	25 847,90	25 847,90	25 847,90	25 847,90	36 700	28 780,15	28 780,15	28 780,15	28 780,15	28 780,15
31 800	25 906,55	25 906,55	25 906,55	25 906,55	25 906,55	36 800	28 838,80	28 838,80	28 838,80	28 838,80	28 838,80
31 900	25 965,19	25 965,19	25 965,19	25 965,19	25 965,19	36 900	28 897,44	28 897,44	28 897,44	28 897,44	28 897,44
32 000	26 023,84	26 023,84	26 023,84	26 023,84	26 023,84	37 000	28 956,09	28 956,09	28 956,09	28 956,09	28 956,09
32 100	26 082,48	26 082,48	26 082,48	26 082,48	26 082,48	37 100	29 014,73	29 014,73	29 014,73	29 014,73	29 014,73
32 200	26 141,13	26 141,13	26 141,13	26 141,13	26 141,13	37 200	29 073,38	29 073,38	29 073,38	29 073,38	29 073,38
32 300	26 199,77	26 199,77	26 199,77	26 199,77	26 199,77	37 300	29 132,02	29 132,02	29 132,02	29 132,02	29 132,02
32 400	26 258,42	26 258,42	26 258,42	26 258,42	26 258,42	37 400	29 190,67	29 190,67	29 190,67	29 190,67	29 190,67
32 500	26 317,06	26 317,06	26 317,06	26 317,06	26 317,06	37 500	29 249,31	29 249,31	29 249,31	29 249,31	29 249,31
32 600	26 375,71	26 375,71	26 375,71	26 375,71	26 375,71	37 600	29 307,96	29 307,96	29 307,96	29 307,96	29 307,96
32 700	26 434,35	26 434,35	26 434,35	26 434,35	26 434,35	37 700	29 366,60	29 366,60	29 366,60	29 366,60	29 366,60
32 800	26 493,00	26 493,00	26 493,00	26 493,00	26 493,00	37 800	29 425,25	29 425,25	29 425,25	29 425,25	29 425,25
32 900	26 551,64	26 551,64	26 551,64	26 551,64	26 551,64	37 900	29 483,89	29 483,89	29 483,89	29 483,89	29 483,89
33 000	26 610,29	26 610,29	26 610,29	26 610,29	26 610,29	38 000	29 542,54	29 542,54	29 542,54	29 542,54	29 542,54
33 100	26 668,93	26 668,93	26 668,93	26 668,93	26 668,93	38 100	29 601,18	29 601,18	29 601,18	29 601,18	29 601,18
33 200	26 727,58	26 727,58	26 727,58	26 727,58	26 727,58	38 200	29 659,83	29 659,83	29 659,83	29 659,83	29 659,83
33 300	26 786,22	26 786,22	26 786,22	26 786,22	26 786,22	38 300	29 718,47	29 718,47	29 718,47	29 718,47	29 718,47
33 400	26 844,87	26 844,87	26 844,87	26 844,87	26 844,87	38 400	29 777,12	29 777,12	29 777,12	29 777,12	29 777,12
33 500	26 903,51	26 903,51	26 903,51	26 903,51	26 903,51	38 500	29 835,76	29 835,76	29 835,76	29 835,76	29 835,76
33 600	26 962,16	26 962,16	26 962,16	26 962,16	26 962,16	38 600	29 894,41	29 894,41	29 894,41	29 894,41	29 894,41
33 700	27 020,80	27 020,80	27 020,80	27 020,80	27 020,80	38 700	29 953,05	29 953,05	29 953,05	29 953,05	29 953,05
33 800	27 079,45	27 079,45	27 079,45	27 079,45	27 079,45	38 800	30 011,70	30 011,70	30 011,70	30 011,70	30 011,70
33 900	27 138,09	27 138,09	27 138,09	27 138,09	27 138,09	38 900	30 070,34	30 070,34	30 070,34	30 070,34	30 070,34
34 000	27 196,74	27 196,74	27 196,74	27 196,74	27 196,74	39 000	30 128,99	30 128,99	30 128,99	30 128,99	30 128,99
34 100	27 255,38	27 255,38	27 255,38	27 255,38	27 255,38	39 100	30 187,63	30 187,63	30 187,63	30 187,63	30 187,63
34 200	27 314,03	27 314,03	27 314,03	27 314,03	27 314,03	39 200	30 246,28	30 246,28	30 246,28	30 246,28	30 246,28
34 300	27 372,67	27 372,67	27 372,67	27 372,67	27 372,67	39 300	30 304,92	30 304,92	30 304,92	30 304,92	30 304,92
34 400	27 431,32	27 431,32	27 431,32	27 431,32	27 431,32	39 400	30 363,57	30 363,57	30 363,57	30 363,57	30 363,57
34 500	27 489,96	27 489,96	27 489,96	27 489,96	27 489,96	39 500	30 422,21	30 422,21	30 422,21	30 422,21	30 422,21
34 600	27 548,61	27 548,61	27 548,61	27 548,61	27 548,61	39 600	30 480,86	30 480,86	30 480,86	30 480,86	30 480,86
34 700	27 607,25	27 607,25	27 607,25	27 607,25	27 607,25	39 700	30 539,50	30 539,50	30 539,50	30 539,50	30 539,50
34 800	27 665,90	27 665,90	27 665,90	27 665,90	27 665,90	39 800	30 598,15	30 598,15	30 598,15	30 598,15	30 598,15
34 900	27 724,54	27 724,54	27 724,54	27 724,54	27 724,54	39 900	30 656,79	30 656,79	30 656,79	30 656,79	30 656,79
35 000	27 783,19	27 783,19	27 783,19	27 783,19	27 783,19	40 000	30 715,44	30 715,44	30 715,44	30 715,44	30 715,44

<b>Indemnité de remplacement du revenu ou indemnité payable en vertu de la Loi sur les accidents du travail pour l'année 2017</b>						<b>Indemnité de remplacement du revenu ou indemnité payable en vertu de la Loi sur les accidents du travail pour l'année 2017</b>					
<b>(90 % du revenu net retenu pour 2017) Travailleur avec conjoint à charge</b>						<b>(90 % du revenu net retenu pour 2017) Travailleur avec conjoint à charge</b>					
<b>Revenu brut annuel</b>	<b>Travailleur sans personne majeure à charge</b>					<b>Revenu brut annuel</b>	<b>Travailleur sans personne majeure à charge</b>				
	<b>Nombre de personnes mineures à charge</b>						<b>Nombre de personnes mineures à charge</b>				
	<b>0</b>	<b>1</b>	<b>2</b>	<b>3</b>	<b>4 et plus</b>		<b>0</b>	<b>1</b>	<b>2</b>	<b>3</b>	<b>4 et plus</b>
40 100	30 774,08	30 774,08	30 774,08	30 774,08	30 774,08	45 100	33 661,15	33 661,15	33 661,15	33 661,15	33 661,15
40 200	30 832,73	30 832,73	30 832,73	30 832,73	30 832,73	45 200	33 716,19	33 716,19	33 716,19	33 716,19	33 716,19
40 300	30 891,37	30 891,37	30 891,37	30 891,37	30 891,37	45 300	33 771,24	33 771,24	33 771,24	33 771,24	33 771,24
40 400	30 950,02	30 950,02	30 950,02	30 950,02	30 950,02	45 400	33 826,28	33 826,28	33 826,28	33 826,28	33 826,28
40 500	31 008,66	31 008,66	31 008,66	31 008,66	31 008,66	45 500	33 881,33	33 881,33	33 881,33	33 881,33	33 881,33
40 600	31 067,31	31 067,31	31 067,31	31 067,31	31 067,31	45 600	33 936,37	33 936,37	33 936,37	33 936,37	33 936,37
40 700	31 125,95	31 125,95	31 125,95	31 125,95	31 125,95	45 700	33 991,42	33 991,42	33 991,42	33 991,42	33 991,42
40 800	31 184,59	31 184,59	31 184,59	31 184,59	31 184,59	45 800	34 046,46	34 046,46	34 046,46	34 046,46	34 046,46
40 900	31 243,24	31 243,24	31 243,24	31 243,24	31 243,24	45 900	34 101,51	34 101,51	34 101,51	34 101,51	34 101,51
41 000	31 301,88	31 301,88	31 301,88	31 301,88	31 301,88	46 000	34 153,08	34 153,08	34 153,08	34 153,08	34 153,08
41 100	31 360,53	31 360,53	31 360,53	31 360,53	31 360,53	46 100	34 203,99	34 203,99	34 203,99	34 203,99	34 203,99
41 200	31 419,17	31 419,17	31 419,17	31 419,17	31 419,17	46 200	34 254,90	34 254,90	34 254,90	34 254,90	34 254,90
41 300	31 477,82	31 477,82	31 477,82	31 477,82	31 477,82	46 300	34 305,82	34 305,82	34 305,82	34 305,82	34 305,82
41 400	31 536,46	31 536,46	31 536,46	31 536,46	31 536,46	46 400	34 356,73	34 356,73	34 356,73	34 356,73	34 356,73
41 500	31 595,11	31 595,11	31 595,11	31 595,11	31 595,11	46 500	34 407,64	34 407,64	34 407,64	34 407,64	34 407,64
41 600	31 653,75	31 653,75	31 653,75	31 653,75	31 653,75	46 600	34 458,55	34 458,55	34 458,55	34 458,55	34 458,55
41 700	31 712,40	31 712,40	31 712,40	31 712,40	31 712,40	46 700	34 509,46	34 509,46	34 509,46	34 509,46	34 509,46
41 800	31 771,04	31 771,04	31 771,04	31 771,04	31 771,04	46 800	34 560,37	34 560,37	34 560,37	34 560,37	34 560,37
41 900	31 829,69	31 829,69	31 829,69	31 829,69	31 829,69	46 900	34 611,29	34 611,29	34 611,29	34 611,29	34 611,29
42 000	31 888,33	31 888,33	31 888,33	31 888,33	31 888,33	47 000	34 662,20	34 662,20	34 662,20	34 662,20	34 662,20
42 100	31 946,98	31 946,98	31 946,98	31 946,98	31 946,98	47 100	34 713,11	34 713,11	34 713,11	34 713,11	34 713,11
42 200	32 005,62	32 005,62	32 005,62	32 005,62	32 005,62	47 200	34 764,02	34 764,02	34 764,02	34 764,02	34 764,02
42 300	32 064,27	32 064,27	32 064,27	32 064,27	32 064,27	47 300	34 814,93	34 814,93	34 814,93	34 814,93	34 814,93
42 400	32 122,91	32 122,91	32 122,91	32 122,91	32 122,91	47 400	34 865,84	34 865,84	34 865,84	34 865,84	34 865,84
42 500	32 181,56	32 181,56	32 181,56	32 181,56	32 181,56	47 500	34 916,76	34 916,76	34 916,76	34 916,76	34 916,76
42 600	32 240,20	32 240,20	32 240,20	32 240,20	32 240,20	47 600	34 967,67	34 967,67	34 967,67	34 967,67	34 967,67
42 700	32 298,85	32 298,85	32 298,85	32 298,85	32 298,85	47 700	35 018,58	35 018,58	35 018,58	35 018,58	35 018,58
42 800	32 357,49	32 357,49	32 357,49	32 357,49	32 357,49	47 800	35 069,49	35 069,49	35 069,49	35 069,49	35 069,49
42 900	32 416,14	32 416,14	32 416,14	32 416,14	32 416,14	47 900	35 120,40	35 120,40	35 120,40	35 120,40	35 120,40
43 000	32 474,78	32 474,78	32 474,78	32 474,78	32 474,78	48 000	35 171,31	35 171,31	35 171,31	35 171,31	35 171,31
43 100	32 533,43	32 533,43	32 533,43	32 533,43	32 533,43	48 100	35 222,23	35 222,23	35 222,23	35 222,23	35 222,23
43 200	32 592,07	32 592,07	32 592,07	32 592,07	32 592,07	48 200	35 273,14	35 273,14	35 273,14	35 273,14	35 273,14
43 300	32 650,72	32 650,72	32 650,72	32 650,72	32 650,72	48 300	35 324,05	35 324,05	35 324,05	35 324,05	35 324,05
43 400	32 709,36	32 709,36	32 709,36	32 709,36	32 709,36	48 400	35 374,96	35 374,96	35 374,96	35 374,96	35 374,96
43 500	32 768,01	32 768,01	32 768,01	32 768,01	32 768,01	48 500	35 425,87	35 425,87	35 425,87	35 425,87	35 425,87
43 600	32 826,65	32 826,65	32 826,65	32 826,65	32 826,65	48 600	35 476,78	35 476,78	35 476,78	35 476,78	35 476,78
43 700	32 885,30	32 885,30	32 885,30	32 885,30	32 885,30	48 700	35 527,70	35 527,70	35 527,70	35 527,70	35 527,70
43 800	32 943,94	32 943,94	32 943,94	32 943,94	32 943,94	48 800	35 578,61	35 578,61	35 578,61	35 578,61	35 578,61
43 900	33 000,61	33 000,61	33 000,61	33 000,61	33 000,61	48 900	35 629,52	35 629,52	35 629,52	35 629,52	35 629,52
44 000	33 055,65	33 055,65	33 055,65	33 055,65	33 055,65	49 000	35 680,43	35 680,43	35 680,43	35 680,43	35 680,43
44 100	33 110,70	33 110,70	33 110,70	33 110,70	33 110,70	49 100	35 731,34	35 731,34	35 731,34	35 731,34	35 731,34
44 200	33 165,74	33 165,74	33 165,74	33 165,74	33 165,74	49 200	35 782,25	35 782,25	35 782,25	35 782,25	35 782,25
44 300	33 220,79	33 220,79	33 220,79	33 220,79	33 220,79	49 300	35 833,17	35 833,17	35 833,17	35 833,17	35 833,17
44 400	33 275,83	33 275,83	33 275,83	33 275,83	33 275,83	49 400	35 884,08	35 884,08	35 884,08	35 884,08	35 884,08
44 500	33 330,88	33 330,88	33 330,88	33 330,88	33 330,88	49 500	35 934,99	35 934,99	35 934,99	35 934,99	35 934,99
44 600	33 385,92	33 385,92	33 385,92	33 385,92	33 385,92	49 600	35 985,90	35 985,90	35 985,90	35 985,90	35 985,90
44 700	33 440,97	33 440,97	33 440,97	33 440,97	33 440,97	49 700	36 036,81	36 036,81	36 036,81	36 036,81	36 036,81
44 800	33 496,01	33 496,01	33 496,01	33 496,01	33 496,01	49 800	36 087,72	36 087,72	36 087,72	36 087,72	36 087,72
44 900	33 551,06	33 551,06	33 551,06	33 551,06	33 551,06	49 900	36 138,64	36 138,64	36 138,64	36 138,64	36 138,64
45 000	33 606,10	33 606,10	33 606,10	33 606,10	33 606,10	50 000	36 189,55	36 189,55	36 189,55	36 189,55	36 189,55

Indemnité de remplacement du revenu ou indemnité payable en vertu de la Loi sur les accidents du travail pour l'année 2017 (90 % du revenu net retenu pour 2017) Travailleur avec conjoint à charge						Indemnité de remplacement du revenu ou indemnité payable en vertu de la Loi sur les accidents du travail pour l'année 2017 (90 % du revenu net retenu pour 2017) Travailleur avec conjoint à charge					
Revenu brut annuel	Travailleur sans personne majeure à charge					Revenu brut annuel	Travailleur sans personne majeure à charge				
	Nombre de personnes mineures à charge						Nombre de personnes mineures à charge				
	0	1	2	3	4 et plus		0	1	2	3	4 et plus
50 100	36 240,46	36 240,46	36 240,46	36 240,46	36 240,46	55 100	38 824,04	38 824,04	38 824,04	38 824,04	38 824,04
50 200	36 291,37	36 291,37	36 291,37	36 291,37	36 291,37	55 200	38 875,95	38 875,95	38 875,95	38 875,95	38 875,95
50 300	36 342,28	36 342,28	36 342,28	36 342,28	36 342,28	55 300	38 927,86	38 927,86	38 927,86	38 927,86	38 927,86
50 400	36 393,20	36 393,20	36 393,20	36 393,20	36 393,20	55 400	38 984,02	38 984,02	38 984,02	38 984,02	38 984,02
50 500	36 444,11	36 444,11	36 444,11	36 444,11	36 444,11	55 500	39 040,19	39 040,19	39 040,19	39 040,19	39 040,19
50 600	36 495,02	36 495,02	36 495,02	36 495,02	36 495,02	55 600	39 096,35	39 096,35	39 096,35	39 096,35	39 096,35
50 700	36 545,93	36 545,93	36 545,93	36 545,93	36 545,93	55 700	39 152,51	39 152,51	39 152,51	39 152,51	39 152,51
50 800	36 596,84	36 596,84	36 596,84	36 596,84	36 596,84	55 800	39 208,68	39 208,68	39 208,68	39 208,68	39 208,68
50 900	36 647,75	36 647,75	36 647,75	36 647,75	36 647,75	55 900	39 264,84	39 264,84	39 264,84	39 264,84	39 264,84
51 000	36 698,67	36 698,67	36 698,67	36 698,67	36 698,67	56 000	39 321,00	39 321,00	39 321,00	39 321,00	39 321,00
51 100	36 749,58	36 749,58	36 749,58	36 749,58	36 749,58	56 100	39 377,16	39 377,16	39 377,16	39 377,16	39 377,16
51 200	36 800,49	36 800,49	36 800,49	36 800,49	36 800,49	56 200	39 433,33	39 433,33	39 433,33	39 433,33	39 433,33
51 300	36 851,40	36 851,40	36 851,40	36 851,40	36 851,40	56 300	39 489,49	39 489,49	39 489,49	39 489,49	39 489,49
51 400	36 903,31	36 903,31	36 903,31	36 903,31	36 903,31	56 400	39 545,65	39 545,65	39 545,65	39 545,65	39 545,65
51 500	36 955,22	36 955,22	36 955,22	36 955,22	36 955,22	56 500	39 601,82	39 601,82	39 601,82	39 601,82	39 601,82
51 600	37 007,14	37 007,14	37 007,14	37 007,14	37 007,14	56 600	39 657,98	39 657,98	39 657,98	39 657,98	39 657,98
51 700	37 059,05	37 059,05	37 059,05	37 059,05	37 059,05	56 700	39 714,14	39 714,14	39 714,14	39 714,14	39 714,14
51 800	37 110,96	37 110,96	37 110,96	37 110,96	37 110,96	56 800	39 770,30	39 770,30	39 770,30	39 770,30	39 770,30
51 900	37 162,87	37 162,87	37 162,87	37 162,87	37 162,87	56 900	39 826,47	39 826,47	39 826,47	39 826,47	39 826,47
52 000	37 214,78	37 214,78	37 214,78	37 214,78	37 214,78	57 000	39 882,63	39 882,63	39 882,63	39 882,63	39 882,63
52 100	37 266,69	37 266,69	37 266,69	37 266,69	37 266,69	57 100	39 938,79	39 938,79	39 938,79	39 938,79	39 938,79
52 200	37 318,60	37 318,60	37 318,60	37 318,60	37 318,60	57 200	39 994,96	39 994,96	39 994,96	39 994,96	39 994,96
52 300	37 370,52	37 370,52	37 370,52	37 370,52	37 370,52	57 300	40 051,12	40 051,12	40 051,12	40 051,12	40 051,12
52 400	37 422,43	37 422,43	37 422,43	37 422,43	37 422,43	57 400	40 107,28	40 107,28	40 107,28	40 107,28	40 107,28
52 500	37 474,34	37 474,34	37 474,34	37 474,34	37 474,34	57 500	40 163,44	40 163,44	40 163,44	40 163,44	40 163,44
52 600	37 526,25	37 526,25	37 526,25	37 526,25	37 526,25	57 600	40 219,61	40 219,61	40 219,61	40 219,61	40 219,61
52 700	37 578,16	37 578,16	37 578,16	37 578,16	37 578,16	57 700	40 275,77	40 275,77	40 275,77	40 275,77	40 275,77
52 800	37 630,07	37 630,07	37 630,07	37 630,07	37 630,07	57 800	40 331,93	40 331,93	40 331,93	40 331,93	40 331,93
52 900	37 681,99	37 681,99	37 681,99	37 681,99	37 681,99	57 900	40 388,10	40 388,10	40 388,10	40 388,10	40 388,10
53 000	37 733,90	37 733,90	37 733,90	37 733,90	37 733,90	58 000	40 444,26	40 444,26	40 444,26	40 444,26	40 444,26
53 100	37 785,81	37 785,81	37 785,81	37 785,81	37 785,81	58 100	40 500,42	40 500,42	40 500,42	40 500,42	40 500,42
53 200	37 837,72	37 837,72	37 837,72	37 837,72	37 837,72	58 200	40 556,58	40 556,58	40 556,58	40 556,58	40 556,58
53 300	37 889,63	37 889,63	37 889,63	37 889,63	37 889,63	58 300	40 612,75	40 612,75	40 612,75	40 612,75	40 612,75
53 400	37 941,54	37 941,54	37 941,54	37 941,54	37 941,54	58 400	40 668,91	40 668,91	40 668,91	40 668,91	40 668,91
53 500	37 993,45	37 993,45	37 993,45	37 993,45	37 993,45	58 500	40 725,07	40 725,07	40 725,07	40 725,07	40 725,07
53 600	38 045,37	38 045,37	38 045,37	38 045,37	38 045,37	58 600	40 781,24	40 781,24	40 781,24	40 781,24	40 781,24
53 700	38 097,28	38 097,28	38 097,28	38 097,28	38 097,28	58 700	40 837,40	40 837,40	40 837,40	40 837,40	40 837,40
53 800	38 149,19	38 149,19	38 149,19	38 149,19	38 149,19	58 800	40 893,56	40 893,56	40 893,56	40 893,56	40 893,56
53 900	38 201,10	38 201,10	38 201,10	38 201,10	38 201,10	58 900	40 949,72	40 949,72	40 949,72	40 949,72	40 949,72
54 000	38 253,01	38 253,01	38 253,01	38 253,01	38 253,01	59 000	41 005,89	41 005,89	41 005,89	41 005,89	41 005,89
54 100	38 304,92	38 304,92	38 304,92	38 304,92	38 304,92	59 100	41 062,05	41 062,05	41 062,05	41 062,05	41 062,05
54 200	38 356,84	38 356,84	38 356,84	38 356,84	38 356,84	59 200	41 118,21	41 118,21	41 118,21	41 118,21	41 118,21
54 300	38 408,75	38 408,75	38 408,75	38 408,75	38 408,75	59 300	41 174,37	41 174,37	41 174,37	41 174,37	41 174,37
54 400	38 460,66	38 460,66	38 460,66	38 460,66	38 460,66	59 400	41 230,54	41 230,54	41 230,54	41 230,54	41 230,54
54 500	38 512,57	38 512,57	38 512,57	38 512,57	38 512,57	59 500	41 286,70	41 286,70	41 286,70	41 286,70	41 286,70
54 600	38 564,48	38 564,48	38 564,48	38 564,48	38 564,48	59 600	41 342,86	41 342,86	41 342,86	41 342,86	41 342,86
54 700	38 616,39	38 616,39	38 616,39	38 616,39	38 616,39	59 700	41 399,03	41 399,03	41 399,03	41 399,03	41 399,03
54 800	38 668,30	38 668,30	38 668,30	38 668,30	38 668,30	59 800	41 455,19	41 455,19	41 455,19	41 455,19	41 455,19
54 900	38 720,22	38 720,22	38 720,22	38 720,22	38 720,22	59 900	41 511,35	41 511,35	41 511,35	41 511,35	41 511,35
55 000	38 772,13	38 772,13	38 772,13	38 772,13	38 772,13	60 000	41 567,51	41 567,51	41 567,51	41 567,51	41 567,51

<b>Indemnité de remplacement du revenu ou indemnité payable en vertu de la Loi sur les accidents du travail pour l'année 2017</b>						<b>Indemnité de remplacement du revenu ou indemnité payable en vertu de la Loi sur les accidents du travail pour l'année 2017</b>					
<b>(90 % du revenu net retenu pour 2017) Travailleur avec conjoint à charge</b>						<b>(90 % du revenu net retenu pour 2017) Travailleur avec conjoint à charge</b>					
<b>Revenu brut annuel</b>	<b>Travailleur sans personne majeure à charge</b>					<b>Revenu brut annuel</b>	<b>Travailleur sans personne majeure à charge</b>				
	<b>Nombre de personnes mineures à charge</b>						<b>Nombre de personnes mineures à charge</b>				
	<b>0</b>	<b>1</b>	<b>2</b>	<b>3</b>	<b>4 et plus</b>		<b>0</b>	<b>1</b>	<b>2</b>	<b>3</b>	<b>4 et plus</b>
60 100	41 623,68	41 623,68	41 623,68	41 623,68	41 623,68	65 100	44 431,82	44 431,82	44 431,82	44 431,82	44 431,82
60 200	41 679,84	41 679,84	41 679,84	41 679,84	41 679,84	65 200	44 487,98	44 487,98	44 487,98	44 487,98	44 487,98
60 300	41 736,00	41 736,00	41 736,00	41 736,00	41 736,00	65 300	44 544,14	44 544,14	44 544,14	44 544,14	44 544,14
60 400	41 792,17	41 792,17	41 792,17	41 792,17	41 792,17	65 400	44 600,31	44 600,31	44 600,31	44 600,31	44 600,31
60 500	41 848,33	41 848,33	41 848,33	41 848,33	41 848,33	65 500	44 656,47	44 656,47	44 656,47	44 656,47	44 656,47
60 600	41 904,49	41 904,49	41 904,49	41 904,49	41 904,49	65 600	44 712,63	44 712,63	44 712,63	44 712,63	44 712,63
60 700	41 960,65	41 960,65	41 960,65	41 960,65	41 960,65	65 700	44 768,80	44 768,80	44 768,80	44 768,80	44 768,80
60 800	42 016,82	42 016,82	42 016,82	42 016,82	42 016,82	65 800	44 824,96	44 824,96	44 824,96	44 824,96	44 824,96
60 900	42 072,98	42 072,98	42 072,98	42 072,98	42 072,98	65 900	44 881,12	44 881,12	44 881,12	44 881,12	44 881,12
61 000	42 129,14	42 129,14	42 129,14	42 129,14	42 129,14	66 000	44 937,28	44 937,28	44 937,28	44 937,28	44 937,28
61 100	42 185,31	42 185,31	42 185,31	42 185,31	42 185,31	66 100	44 993,45	44 993,45	44 993,45	44 993,45	44 993,45
61 200	42 241,47	42 241,47	42 241,47	42 241,47	42 241,47	66 200	45 049,61	45 049,61	45 049,61	45 049,61	45 049,61
61 300	42 297,63	42 297,63	42 297,63	42 297,63	42 297,63	66 300	45 105,77	45 105,77	45 105,77	45 105,77	45 105,77
61 400	42 353,79	42 353,79	42 353,79	42 353,79	42 353,79	66 400	45 161,94	45 161,94	45 161,94	45 161,94	45 161,94
61 500	42 409,96	42 409,96	42 409,96	42 409,96	42 409,96	66 500	45 218,10	45 218,10	45 218,10	45 218,10	45 218,10
61 600	42 466,12	42 466,12	42 466,12	42 466,12	42 466,12	66 600	45 274,26	45 274,26	45 274,26	45 274,26	45 274,26
61 700	42 522,28	42 522,28	42 522,28	42 522,28	42 522,28	66 700	45 330,42	45 330,42	45 330,42	45 330,42	45 330,42
61 800	42 578,45	42 578,45	42 578,45	42 578,45	42 578,45	66 800	45 386,59	45 386,59	45 386,59	45 386,59	45 386,59
61 900	42 634,61	42 634,61	42 634,61	42 634,61	42 634,61	66 900	45 442,75	45 442,75	45 442,75	45 442,75	45 442,75
62 000	42 690,77	42 690,77	42 690,77	42 690,77	42 690,77	67 000	45 498,91	45 498,91	45 498,91	45 498,91	45 498,91
62 100	42 746,93	42 746,93	42 746,93	42 746,93	42 746,93	67 100	45 555,08	45 555,08	45 555,08	45 555,08	45 555,08
62 200	42 803,10	42 803,10	42 803,10	42 803,10	42 803,10	67 200	45 611,24	45 611,24	45 611,24	45 611,24	45 611,24
62 300	42 859,26	42 859,26	42 859,26	42 859,26	42 859,26	67 300	45 667,40	45 667,40	45 667,40	45 667,40	45 667,40
62 400	42 915,42	42 915,42	42 915,42	42 915,42	42 915,42	67 400	45 723,56	45 723,56	45 723,56	45 723,56	45 723,56
62 500	42 971,59	42 971,59	42 971,59	42 971,59	42 971,59	67 500	45 779,73	45 779,73	45 779,73	45 779,73	45 779,73
62 600	43 027,75	43 027,75	43 027,75	43 027,75	43 027,75	67 600	45 835,89	45 835,89	45 835,89	45 835,89	45 835,89
62 700	43 083,91	43 083,91	43 083,91	43 083,91	43 083,91	67 700	45 892,05	45 892,05	45 892,05	45 892,05	45 892,05
62 800	43 140,07	43 140,07	43 140,07	43 140,07	43 140,07	67 800	45 948,21	45 948,21	45 948,21	45 948,21	45 948,21
62 900	43 196,24	43 196,24	43 196,24	43 196,24	43 196,24	67 900	46 004,38	46 004,38	46 004,38	46 004,38	46 004,38
63 000	43 252,40	43 252,40	43 252,40	43 252,40	43 252,40	68 000	46 060,54	46 060,54	46 060,54	46 060,54	46 060,54
63 100	43 308,56	43 308,56	43 308,56	43 308,56	43 308,56	68 100	46 116,70	46 116,70	46 116,70	46 116,70	46 116,70
63 200	43 364,73	43 364,73	43 364,73	43 364,73	43 364,73	68 200	46 172,87	46 172,87	46 172,87	46 172,87	46 172,87
63 300	43 420,89	43 420,89	43 420,89	43 420,89	43 420,89	68 300	46 229,03	46 229,03	46 229,03	46 229,03	46 229,03
63 400	43 477,05	43 477,05	43 477,05	43 477,05	43 477,05	68 400	46 285,19	46 285,19	46 285,19	46 285,19	46 285,19
63 500	43 533,21	43 533,21	43 533,21	43 533,21	43 533,21	68 500	46 341,35	46 341,35	46 341,35	46 341,35	46 341,35
63 600	43 589,38	43 589,38	43 589,38	43 589,38	43 589,38	68 600	46 397,52	46 397,52	46 397,52	46 397,52	46 397,52
63 700	43 645,54	43 645,54	43 645,54	43 645,54	43 645,54	68 700	46 453,68	46 453,68	46 453,68	46 453,68	46 453,68
63 800	43 701,70	43 701,70	43 701,70	43 701,70	43 701,70	68 800	46 509,84	46 509,84	46 509,84	46 509,84	46 509,84
63 900	43 757,86	43 757,86	43 757,86	43 757,86	43 757,86	68 900	46 566,01	46 566,01	46 566,01	46 566,01	46 566,01
64 000	43 814,03	43 814,03	43 814,03	43 814,03	43 814,03	69 000	46 622,17	46 622,17	46 622,17	46 622,17	46 622,17
64 100	43 870,19	43 870,19	43 870,19	43 870,19	43 870,19	69 100	46 678,33	46 678,33	46 678,33	46 678,33	46 678,33
64 200	43 926,35	43 926,35	43 926,35	43 926,35	43 926,35	69 200	46 734,49	46 734,49	46 734,49	46 734,49	46 734,49
64 300	43 982,52	43 982,52	43 982,52	43 982,52	43 982,52	69 300	46 790,66	46 790,66	46 790,66	46 790,66	46 790,66
64 400	44 038,68	44 038,68	44 038,68	44 038,68	44 038,68	69 400	46 846,82	46 846,82	46 846,82	46 846,82	46 846,82
64 500	44 094,84	44 094,84	44 094,84	44 094,84	44 094,84	69 500	46 902,98	46 902,98	46 902,98	46 902,98	46 902,98
64 600	44 151,00	44 151,00	44 151,00	44 151,00	44 151,00	69 600	46 959,15	46 959,15	46 959,15	46 959,15	46 959,15
64 700	44 207,17	44 207,17	44 207,17	44 207,17	44 207,17	69 700	47 015,31	47 015,31	47 015,31	47 015,31	47 015,31
64 800	44 263,33	44 263,33	44 263,33	44 263,33	44 263,33	69 800	47 071,47	47 071,47	47 071,47	47 071,47	47 071,47
64 900	44 319,49	44 319,49	44 319,49	44 319,49	44 319,49	69 900	47 127,63	47 127,63	47 127,63	47 127,63	47 127,63
65 000	44 375,66	44 375,66	44 375,66	44 375,66	44 375,66	70 000	47 183,80	47 183,80	47 183,80	47 183,80	47 183,80

<b>Indemnité de remplacement du revenu ou indemnité payable en vertu de la Loi sur les accidents du travail pour l'année 2017</b>						<b>Indemnité de remplacement du revenu ou indemnité payable en vertu de la Loi sur les accidents du travail pour l'année 2017</b>					
<b>(90 % du revenu net retenu pour 2017)</b>						<b>(90 % du revenu net retenu pour 2017)</b>					
<b>Travailleur avec conjoint à charge</b>						<b>Travailleur avec conjoint à charge</b>					
<b>Revenu brut annuel</b>	<b>Travailleur sans personne majeure à charge</b>					<b>Revenu brut annuel</b>	<b>Travailleur avec 1 personne majeure à charge</b>				
	<b>Nombre de personnes mineures à charge</b>						<b>Nombre de personnes mineures à charge</b>				
	<b>0</b>	<b>1</b>	<b>2</b>	<b>3</b>	<b>4 et plus</b>		<b>0</b>	<b>1</b>	<b>2</b>	<b>3</b>	<b>4 et plus</b>
70 100	47 239,96	47 239,96	47 239,96	47 239,96	47 239,96	100	88,36	88,36	88,36	88,36	88,36
70 200	47 296,12	47 296,12	47 296,12	47 296,12	47 296,12	200	176,73	176,73	176,73	176,73	176,73
70 300	47 352,29	47 352,29	47 352,29	47 352,29	47 352,29	300	265,09	265,09	265,09	265,09	265,09
70 400	47 408,45	47 408,45	47 408,45	47 408,45	47 408,45	400	353,46	353,46	353,46	353,46	353,46
70 500	47 464,61	47 464,61	47 464,61	47 464,61	47 464,61	500	441,82	441,82	441,82	441,82	441,82
70 600	47 520,77	47 520,77	47 520,77	47 520,77	47 520,77	600	530,18	530,18	530,18	530,18	530,18
70 700	47 576,94	47 576,94	47 576,94	47 576,94	47 576,94	700	618,55	618,55	618,55	618,55	618,55
70 800	47 633,10	47 633,10	47 633,10	47 633,10	47 633,10	800	706,91	706,91	706,91	706,91	706,91
70 900	47 689,26	47 689,26	47 689,26	47 689,26	47 689,26	900	795,27	795,27	795,27	795,27	795,27
71 000	47 745,43	47 745,43	47 745,43	47 745,43	47 745,43	1 000	883,64	883,64	883,64	883,64	883,64
71 100	47 801,59	47 801,59	47 801,59	47 801,59	47 801,59	1 100	972,00	972,00	972,00	972,00	972,00
71 200	47 857,75	47 857,75	47 857,75	47 857,75	47 857,75	1 200	1 060,37	1 060,37	1 060,37	1 060,37	1 060,37
71 300	47 913,91	47 913,91	47 913,91	47 913,91	47 913,91	1 300	1 148,73	1 148,73	1 148,73	1 148,73	1 148,73
71 400	47 970,08	47 970,08	47 970,08	47 970,08	47 970,08	1 400	1 237,09	1 237,09	1 237,09	1 237,09	1 237,09
71 500	48 026,24	48 026,24	48 026,24	48 026,24	48 026,24	1 500	1 325,46	1 325,46	1 325,46	1 325,46	1 325,46
71 600	48 082,40	48 082,40	48 082,40	48 082,40	48 082,40	1 600	1 413,82	1 413,82	1 413,82	1 413,82	1 413,82
71 700	48 138,57	48 138,57	48 138,57	48 138,57	48 138,57	1 700	1 502,18	1 502,18	1 502,18	1 502,18	1 502,18
71 800	48 194,73	48 194,73	48 194,73	48 194,73	48 194,73	1 800	1 590,55	1 590,55	1 590,55	1 590,55	1 590,55
71 900	48 250,89	48 250,89	48 250,89	48 250,89	48 250,89	1 900	1 678,91	1 678,91	1 678,91	1 678,91	1 678,91
72 000	48 307,05	48 307,05	48 307,05	48 307,05	48 307,05	2 000	1 767,28	1 767,28	1 767,28	1 767,28	1 767,28
72 100	48 363,22	48 363,22	48 363,22	48 363,22	48 363,22	2 100	1 855,64	1 855,64	1 855,64	1 855,64	1 855,64
72 200	48 419,38	48 419,38	48 419,38	48 419,38	48 419,38	2 200	1 944,00	1 944,00	1 944,00	1 944,00	1 944,00
72 300	48 475,54	48 475,54	48 475,54	48 475,54	48 475,54	2 300	2 032,37	2 032,37	2 032,37	2 032,37	2 032,37
72 400	48 531,70	48 531,70	48 531,70	48 531,70	48 531,70	2 400	2 120,73	2 120,73	2 120,73	2 120,73	2 120,73
72 500	48 587,87	48 587,87	48 587,87	48 587,87	48 587,87	2 500	2 209,10	2 209,10	2 209,10	2 209,10	2 209,10
						2 600	2 297,46	2 297,46	2 297,46	2 297,46	2 297,46
						2 700	2 385,82	2 385,82	2 385,82	2 385,82	2 385,82
						2 800	2 474,19	2 474,19	2 474,19	2 474,19	2 474,19
						2 900	2 562,55	2 562,55	2 562,55	2 562,55	2 562,55
						3 000	2 650,91	2 650,91	2 650,91	2 650,91	2 650,91
						3 100	2 739,28	2 739,28	2 739,28	2 739,28	2 739,28
						3 200	2 827,64	2 827,64	2 827,64	2 827,64	2 827,64
						3 300	2 916,01	2 916,01	2 916,01	2 916,01	2 916,01
						3 400	3 004,37	3 004,37	3 004,37	3 004,37	3 004,37
						3 500	3 092,73	3 092,73	3 092,73	3 092,73	3 092,73
						3 600	3 176,24	3 176,24	3 176,24	3 176,24	3 176,24
						3 700	3 259,74	3 259,74	3 259,74	3 259,74	3 259,74
						3 800	3 343,24	3 343,24	3 343,24	3 343,24	3 343,24
						3 900	3 426,75	3 426,75	3 426,75	3 426,75	3 426,75
						4 000	3 510,25	3 510,25	3 510,25	3 510,25	3 510,25
						4 100	3 593,76	3 593,76	3 593,76	3 593,76	3 593,76
						4 200	3 677,26	3 677,26	3 677,26	3 677,26	3 677,26
						4 300	3 760,76	3 760,76	3 760,76	3 760,76	3 760,76
						4 400	3 844,27	3 844,27	3 844,27	3 844,27	3 844,27
						4 500	3 927,77	3 927,77	3 927,77	3 927,77	3 927,77
						4 600	4 011,27	4 011,27	4 011,27	4 011,27	4 011,27
						4 700	4 094,78	4 094,78	4 094,78	4 094,78	4 094,78
						4 800	4 178,28	4 178,28	4 178,28	4 178,28	4 178,28
						4 900	4 261,79	4 261,79	4 261,79	4 261,79	4 261,79
						5 000	4 345,29	4 345,29	4 345,29	4 345,29	4 345,29



<b>Indemnité de remplacement du revenu ou indemnité payable en vertu de la Loi sur les accidents du travail pour l'année 2017</b>						<b>Indemnité de remplacement du revenu ou indemnité payable en vertu de la Loi sur les accidents du travail pour l'année 2017</b>					
<b>(90 % du revenu net retenu pour 2017)</b>						<b>(90 % du revenu net retenu pour 2017)</b>					
<b>Travailleur avec conjoint à charge</b>						<b>Travailleur avec conjoint à charge</b>					
<b>Revenu brut annuel</b>	<b>Travailleur avec 1 personne majeure à charge</b>					<b>Revenu brut annuel</b>	<b>Travailleur avec 1 personne majeure à charge</b>				
	<b>Nombre de personnes mineures à charge</b>						<b>Nombre de personnes mineures à charge</b>				
	<b>0</b>	<b>1</b>	<b>2</b>	<b>3</b>	<b>4 et plus</b>	<b>0</b>	<b>1</b>	<b>2</b>	<b>3</b>	<b>4 et plus</b>	
5 100	4 428,79	4 428,79	4 428,79	4 428,79	4 428,79	10 100	8 603,98	8 603,98	8 603,98	8 603,98	8 603,98
5 200	4 512,30	4 512,30	4 512,30	4 512,30	4 512,30	10 200	8 687,49	8 687,49	8 687,49	8 687,49	8 687,49
5 300	4 595,80	4 595,80	4 595,80	4 595,80	4 595,80	10 300	8 770,99	8 770,99	8 770,99	8 770,99	8 770,99
5 400	4 679,31	4 679,31	4 679,31	4 679,31	4 679,31	10 400	8 854,50	8 854,50	8 854,50	8 854,50	8 854,50
5 500	4 762,81	4 762,81	4 762,81	4 762,81	4 762,81	10 500	8 938,00	8 938,00	8 938,00	8 938,00	8 938,00
5 600	4 846,31	4 846,31	4 846,31	4 846,31	4 846,31	10 600	9 021,50	9 021,50	9 021,50	9 021,50	9 021,50
5 700	4 929,82	4 929,82	4 929,82	4 929,82	4 929,82	10 700	9 105,01	9 105,01	9 105,01	9 105,01	9 105,01
5 800	5 013,32	5 013,32	5 013,32	5 013,32	5 013,32	10 800	9 188,51	9 188,51	9 188,51	9 188,51	9 188,51
5 900	5 096,82	5 096,82	5 096,82	5 096,82	5 096,82	10 900	9 272,01	9 272,01	9 272,01	9 272,01	9 272,01
6 000	5 180,33	5 180,33	5 180,33	5 180,33	5 180,33	11 000	9 355,52	9 355,52	9 355,52	9 355,52	9 355,52
6 100	5 263,83	5 263,83	5 263,83	5 263,83	5 263,83	11 100	9 439,02	9 439,02	9 439,02	9 439,02	9 439,02
6 200	5 347,34	5 347,34	5 347,34	5 347,34	5 347,34	11 200	9 522,53	9 522,53	9 522,53	9 522,53	9 522,53
6 300	5 430,84	5 430,84	5 430,84	5 430,84	5 430,84	11 300	9 606,03	9 606,03	9 606,03	9 606,03	9 606,03
6 400	5 514,34	5 514,34	5 514,34	5 514,34	5 514,34	11 400	9 689,53	9 689,53	9 689,53	9 689,53	9 689,53
6 500	5 597,85	5 597,85	5 597,85	5 597,85	5 597,85	11 500	9 773,04	9 773,04	9 773,04	9 773,04	9 773,04
6 600	5 681,35	5 681,35	5 681,35	5 681,35	5 681,35	11 600	9 856,54	9 856,54	9 856,54	9 856,54	9 856,54
6 700	5 764,85	5 764,85	5 764,85	5 764,85	5 764,85	11 700	9 940,04	9 940,04	9 940,04	9 940,04	9 940,04
6 800	5 848,36	5 848,36	5 848,36	5 848,36	5 848,36	11 800	10 023,55	10 023,55	10 023,55	10 023,55	10 023,55
6 900	5 931,86	5 931,86	5 931,86	5 931,86	5 931,86	11 900	10 107,05	10 107,05	10 107,05	10 107,05	10 107,05
7 000	6 015,37	6 015,37	6 015,37	6 015,37	6 015,37	12 000	10 190,56	10 190,56	10 190,56	10 190,56	10 190,56
7 100	6 098,87	6 098,87	6 098,87	6 098,87	6 098,87	12 100	10 274,06	10 274,06	10 274,06	10 274,06	10 274,06
7 200	6 182,37	6 182,37	6 182,37	6 182,37	6 182,37	12 200	10 357,56	10 357,56	10 357,56	10 357,56	10 357,56
7 300	6 265,88	6 265,88	6 265,88	6 265,88	6 265,88	12 300	10 441,07	10 441,07	10 441,07	10 441,07	10 441,07
7 400	6 349,38	6 349,38	6 349,38	6 349,38	6 349,38	12 400	10 524,57	10 524,57	10 524,57	10 524,57	10 524,57
7 500	6 432,89	6 432,89	6 432,89	6 432,89	6 432,89	12 500	10 608,08	10 608,08	10 608,08	10 608,08	10 608,08
7 600	6 516,39	6 516,39	6 516,39	6 516,39	6 516,39	12 600	10 691,58	10 691,58	10 691,58	10 691,58	10 691,58
7 700	6 599,89	6 599,89	6 599,89	6 599,89	6 599,89	12 700	10 775,08	10 775,08	10 775,08	10 775,08	10 775,08
7 800	6 683,40	6 683,40	6 683,40	6 683,40	6 683,40	12 800	10 858,59	10 858,59	10 858,59	10 858,59	10 858,59
7 900	6 766,90	6 766,90	6 766,90	6 766,90	6 766,90	12 900	10 942,09	10 942,09	10 942,09	10 942,09	10 942,09
8 000	6 850,40	6 850,40	6 850,40	6 850,40	6 850,40	13 000	11 025,59	11 025,59	11 025,59	11 025,59	11 025,59
8 100	6 933,91	6 933,91	6 933,91	6 933,91	6 933,91	13 100	11 109,10	11 109,10	11 109,10	11 109,10	11 109,10
8 200	7 017,41	7 017,41	7 017,41	7 017,41	7 017,41	13 200	11 192,60	11 192,60	11 192,60	11 192,60	11 192,60
8 300	7 100,92	7 100,92	7 100,92	7 100,92	7 100,92	13 300	11 276,11	11 276,11	11 276,11	11 276,11	11 276,11
8 400	7 184,42	7 184,42	7 184,42	7 184,42	7 184,42	13 400	11 359,61	11 359,61	11 359,61	11 359,61	11 359,61
8 500	7 267,92	7 267,92	7 267,92	7 267,92	7 267,92	13 500	11 443,11	11 443,11	11 443,11	11 443,11	11 443,11
8 600	7 351,43	7 351,43	7 351,43	7 351,43	7 351,43	13 600	11 526,62	11 526,62	11 526,62	11 526,62	11 526,62
8 700	7 434,93	7 434,93	7 434,93	7 434,93	7 434,93	13 700	11 610,12	11 610,12	11 610,12	11 610,12	11 610,12
8 800	7 518,43	7 518,43	7 518,43	7 518,43	7 518,43	13 800	11 693,62	11 693,62	11 693,62	11 693,62	11 693,62
8 900	7 601,94	7 601,94	7 601,94	7 601,94	7 601,94	13 900	11 777,13	11 777,13	11 777,13	11 777,13	11 777,13
9 000	7 685,44	7 685,44	7 685,44	7 685,44	7 685,44	14 000	11 860,63	11 860,63	11 860,63	11 860,63	11 860,63
9 100	7 768,95	7 768,95	7 768,95	7 768,95	7 768,95	14 100	11 944,14	11 944,14	11 944,14	11 944,14	11 944,14
9 200	7 852,45	7 852,45	7 852,45	7 852,45	7 852,45	14 200	12 027,64	12 027,64	12 027,64	12 027,64	12 027,64
9 300	7 935,95	7 935,95	7 935,95	7 935,95	7 935,95	14 300	12 111,14	12 111,14	12 111,14	12 111,14	12 111,14
9 400	8 019,46	8 019,46	8 019,46	8 019,46	8 019,46	14 400	12 194,65	12 194,65	12 194,65	12 194,65	12 194,65
9 500	8 102,96	8 102,96	8 102,96	8 102,96	8 102,96	14 500	12 278,15	12 278,15	12 278,15	12 278,15	12 278,15
9 600	8 186,46	8 186,46	8 186,46	8 186,46	8 186,46	14 600	12 361,65	12 361,65	12 361,65	12 361,65	12 361,65
9 700	8 269,97	8 269,97	8 269,97	8 269,97	8 269,97	14 700	12 445,16	12 445,16	12 445,16	12 445,16	12 445,16
9 800	8 353,47	8 353,47	8 353,47	8 353,47	8 353,47	14 800	12 528,66	12 528,66	12 528,66	12 528,66	12 528,66
9 900	8 436,98	8 436,98	8 436,98	8 436,98	8 436,98	14 900	12 612,17	12 612,17	12 612,17	12 612,17	12 612,17
10 000	8 520,48	8 520,48	8 520,48	8 520,48	8 520,48	15 000	12 695,67	12 695,67	12 695,67	12 695,67	12 695,67

<b>Indemnité de remplacement du revenu ou indemnité payable en vertu de la Loi sur les accidents du travail pour l'année 2017</b>						<b>Indemnité de remplacement du revenu ou indemnité payable en vertu de la Loi sur les accidents du travail pour l'année 2017</b>					
<b>(90 % du revenu net retenu pour 2017)</b>						<b>(90 % du revenu net retenu pour 2017)</b>					
<b>Travailleur avec conjoint à charge</b>						<b>Travailleur avec conjoint à charge</b>					
<b>Revenu brut annuel</b>	<b>Travailleur avec 1 personne majeure à charge</b>					<b>Revenu brut annuel</b>	<b>Travailleur avec 1 personne majeure à charge</b>				
	<b>Nombre de personnes mineures à charge</b>						<b>Nombre de personnes mineures à charge</b>				
	<b>0</b>	<b>1</b>	<b>2</b>	<b>3</b>	<b>4 et plus</b>		<b>0</b>	<b>1</b>	<b>2</b>	<b>3</b>	<b>4 et plus</b>
15 100	12 779,17	12 779,17	12 779,17	12 779,17	12 779,17	20 100	16 954,36	16 954,36	16 954,36	16 954,36	16 954,36
15 200	12 862,68	12 862,68	12 862,68	12 862,68	12 862,68	20 200	17 037,87	17 037,87	17 037,87	17 037,87	17 037,87
15 300	12 946,18	12 946,18	12 946,18	12 946,18	12 946,18	20 300	17 121,37	17 121,37	17 121,37	17 121,37	17 121,37
15 400	13 029,69	13 029,69	13 029,69	13 029,69	13 029,69	20 400	17 204,88	17 204,88	17 204,88	17 204,88	17 204,88
15 500	13 113,19	13 113,19	13 113,19	13 113,19	13 113,19	20 500	17 288,38	17 288,38	17 288,38	17 288,38	17 288,38
15 600	13 196,69	13 196,69	13 196,69	13 196,69	13 196,69	20 600	17 371,88	17 371,88	17 371,88	17 371,88	17 371,88
15 700	13 280,20	13 280,20	13 280,20	13 280,20	13 280,20	20 700	17 455,39	17 455,39	17 455,39	17 455,39	17 455,39
15 800	13 363,70	13 363,70	13 363,70	13 363,70	13 363,70	20 800	17 538,89	17 538,89	17 538,89	17 538,89	17 538,89
15 900	13 447,20	13 447,20	13 447,20	13 447,20	13 447,20	20 900	17 622,39	17 622,39	17 622,39	17 622,39	17 622,39
16 000	13 530,71	13 530,71	13 530,71	13 530,71	13 530,71	21 000	17 705,90	17 705,90	17 705,90	17 705,90	17 705,90
16 100	13 614,21	13 614,21	13 614,21	13 614,21	13 614,21	21 100	17 789,40	17 789,40	17 789,40	17 789,40	17 789,40
16 200	13 697,72	13 697,72	13 697,72	13 697,72	13 697,72	21 200	17 872,91	17 872,91	17 872,91	17 872,91	17 872,91
16 300	13 781,22	13 781,22	13 781,22	13 781,22	13 781,22	21 300	17 956,41	17 956,41	17 956,41	17 956,41	17 956,41
16 400	13 864,72	13 864,72	13 864,72	13 864,72	13 864,72	21 400	18 039,91	18 039,91	18 039,91	18 039,91	18 039,91
16 500	13 948,23	13 948,23	13 948,23	13 948,23	13 948,23	21 500	18 123,42	18 123,42	18 123,42	18 123,42	18 123,42
16 600	14 031,73	14 031,73	14 031,73	14 031,73	14 031,73	21 600	18 206,92	18 206,92	18 206,92	18 206,92	18 206,92
16 700	14 115,23	14 115,23	14 115,23	14 115,23	14 115,23	21 700	18 290,42	18 290,42	18 290,42	18 290,42	18 290,42
16 800	14 198,74	14 198,74	14 198,74	14 198,74	14 198,74	21 800	18 373,93	18 373,93	18 373,93	18 373,93	18 373,93
16 900	14 282,24	14 282,24	14 282,24	14 282,24	14 282,24	21 900	18 457,43	18 457,43	18 457,43	18 457,43	18 457,43
17 000	14 365,75	14 365,75	14 365,75	14 365,75	14 365,75	22 000	18 540,94	18 540,94	18 540,94	18 540,94	18 540,94
17 100	14 449,25	14 449,25	14 449,25	14 449,25	14 449,25	22 100	18 624,44	18 624,44	18 624,44	18 624,44	18 624,44
17 200	14 532,75	14 532,75	14 532,75	14 532,75	14 532,75	22 200	18 707,94	18 707,94	18 707,94	18 707,94	18 707,94
17 300	14 616,26	14 616,26	14 616,26	14 616,26	14 616,26	22 300	18 791,45	18 791,45	18 791,45	18 791,45	18 791,45
17 400	14 699,76	14 699,76	14 699,76	14 699,76	14 699,76	22 400	18 874,95	18 874,95	18 874,95	18 874,95	18 874,95
17 500	14 783,27	14 783,27	14 783,27	14 783,27	14 783,27	22 500	18 958,46	18 958,46	18 958,46	18 958,46	18 958,46
17 600	14 866,77	14 866,77	14 866,77	14 866,77	14 866,77	22 600	19 041,96	19 041,96	19 041,96	19 041,96	19 041,96
17 700	14 950,27	14 950,27	14 950,27	14 950,27	14 950,27	22 700	19 125,46	19 125,46	19 125,46	19 125,46	19 125,46
17 800	15 033,78	15 033,78	15 033,78	15 033,78	15 033,78	22 800	19 208,97	19 208,97	19 208,97	19 208,97	19 208,97
17 900	15 117,28	15 117,28	15 117,28	15 117,28	15 117,28	22 900	19 292,47	19 292,47	19 292,47	19 292,47	19 292,47
18 000	15 200,78	15 200,78	15 200,78	15 200,78	15 200,78	23 000	19 375,97	19 375,97	19 375,97	19 375,97	19 375,97
18 100	15 284,29	15 284,29	15 284,29	15 284,29	15 284,29	23 100	19 459,48	19 459,48	19 459,48	19 459,48	19 459,48
18 200	15 367,79	15 367,79	15 367,79	15 367,79	15 367,79	23 200	19 542,98	19 542,98	19 542,98	19 542,98	19 542,98
18 300	15 451,30	15 451,30	15 451,30	15 451,30	15 451,30	23 300	19 626,49	19 626,49	19 626,49	19 626,49	19 626,49
18 400	15 534,80	15 534,80	15 534,80	15 534,80	15 534,80	23 400	19 709,99	19 709,99	19 709,99	19 709,99	19 709,99
18 500	15 618,30	15 618,30	15 618,30	15 618,30	15 618,30	23 500	19 793,49	19 793,49	19 793,49	19 793,49	19 793,49
18 600	15 701,81	15 701,81	15 701,81	15 701,81	15 701,81	23 600	19 877,00	19 877,00	19 877,00	19 877,00	19 877,00
18 700	15 785,31	15 785,31	15 785,31	15 785,31	15 785,31	23 700	19 960,50	19 960,50	19 960,50	19 960,50	19 960,50
18 800	15 868,81	15 868,81	15 868,81	15 868,81	15 868,81	23 800	20 044,00	20 044,00	20 044,00	20 044,00	20 044,00
18 900	15 952,32	15 952,32	15 952,32	15 952,32	15 952,32	23 900	20 127,51	20 127,51	20 127,51	20 127,51	20 127,51
19 000	16 035,82	16 035,82	16 035,82	16 035,82	16 035,82	24 000	20 211,01	20 211,01	20 211,01	20 211,01	20 211,01
19 100	16 119,33	16 119,33	16 119,33	16 119,33	16 119,33	24 100	20 294,52	20 294,52	20 294,52	20 294,52	20 294,52
19 200	16 202,83	16 202,83	16 202,83	16 202,83	16 202,83	24 200	20 378,02	20 378,02	20 378,02	20 378,02	20 378,02
19 300	16 286,33	16 286,33	16 286,33	16 286,33	16 286,33	24 300	20 461,52	20 461,52	20 461,52	20 461,52	20 461,52
19 400	16 369,84	16 369,84	16 369,84	16 369,84	16 369,84	24 400	20 545,03	20 545,03	20 545,03	20 545,03	20 545,03
19 500	16 453,34	16 453,34	16 453,34	16 453,34	16 453,34	24 500	20 628,53	20 628,53	20 628,53	20 628,53	20 628,53
19 600	16 536,84	16 536,84	16 536,84	16 536,84	16 536,84	24 600	20 712,03	20 712,03	20 712,03	20 712,03	20 712,03
19 700	16 620,35	16 620,35	16 620,35	16 620,35	16 620,35	24 700	20 795,54	20 795,54	20 795,54	20 795,54	20 795,54
19 800	16 703,85	16 703,85	16 703,85	16 703,85	16 703,85	24 800	20 879,04	20 879,04	20 879,04	20 879,04	20 879,04
19 900	16 787,36	16 787,36	16 787,36	16 787,36	16 787,36	24 900	20 962,55	20 962,55	20 962,55	20 962,55	20 962,55
20 000	16 870,86	16 870,86	16 870,86	16 870,86	16 870,86	25 000	21 046,05	21 046,05	21 046,05	21 046,05	21 046,05

Indemnité de remplacement du revenu ou indemnité payable en vertu de la Loi sur les accidents du travail pour l'année 2017 (90 % du revenu net retenu pour 2017) Travailleur avec conjoint à charge						Indemnité de remplacement du revenu ou indemnité payable en vertu de la Loi sur les accidents du travail pour l'année 2017 (90 % du revenu net retenu pour 2017) Travailleur avec conjoint à charge					
Revenu brut annuel	Travailleur avec 1 personne majeure à charge					Revenu brut annuel	Travailleur avec 1 personne majeure à charge				
	Nombre de personnes mineures à charge						Nombre de personnes mineures à charge				
	0	1	2	3	4 et plus		0	1	2	3	4 et plus
25 100	21 129,55	21 129,55	21 129,55	21 129,55	21 129,55	30 100	24 891,23	24 891,23	24 891,23	24 891,23	24 891,23
25 200	21 213,06	21 213,06	21 213,06	21 213,06	21 213,06	30 200	24 964,27	24 964,27	24 964,27	24 964,27	24 964,27
25 300	21 296,56	21 296,56	21 296,56	21 296,56	21 296,56	30 300	25 037,32	25 037,32	25 037,32	25 037,32	25 037,32
25 400	21 380,07	21 380,07	21 380,07	21 380,07	21 380,07	30 400	25 110,36	25 110,36	25 110,36	25 110,36	25 110,36
25 500	21 463,57	21 463,57	21 463,57	21 463,57	21 463,57	30 500	25 183,41	25 183,41	25 183,41	25 183,41	25 183,41
25 600	21 547,07	21 547,07	21 547,07	21 547,07	21 547,07	30 600	25 256,45	25 256,45	25 256,45	25 256,45	25 256,45
25 700	21 630,58	21 630,58	21 630,58	21 630,58	21 630,58	30 700	25 329,50	25 329,50	25 329,50	25 329,50	25 329,50
25 800	21 714,08	21 714,08	21 714,08	21 714,08	21 714,08	30 800	25 402,54	25 402,54	25 402,54	25 402,54	25 402,54
25 900	21 797,58	21 797,58	21 797,58	21 797,58	21 797,58	30 900	25 475,59	25 475,59	25 475,59	25 475,59	25 475,59
26 000	21 881,09	21 881,09	21 881,09	21 881,09	21 881,09	31 000	25 548,63	25 548,63	25 548,63	25 548,63	25 548,63
26 100	21 964,59	21 964,59	21 964,59	21 964,59	21 964,59	31 100	25 621,67	25 621,67	25 621,67	25 621,67	25 621,67
26 200	22 042,47	22 042,47	22 042,47	22 042,47	22 042,47	31 200	25 694,72	25 694,72	25 694,72	25 694,72	25 694,72
26 300	22 115,52	22 115,52	22 115,52	22 115,52	22 115,52	31 300	25 767,76	25 767,76	25 767,76	25 767,76	25 767,76
26 400	22 188,56	22 188,56	22 188,56	22 188,56	22 188,56	31 400	25 840,81	25 840,81	25 840,81	25 840,81	25 840,81
26 500	22 261,61	22 261,61	22 261,61	22 261,61	22 261,61	31 500	25 913,85	25 913,85	25 913,85	25 913,85	25 913,85
26 600	22 334,65	22 334,65	22 334,65	22 334,65	22 334,65	31 600	25 986,90	25 986,90	25 986,90	25 986,90	25 986,90
26 700	22 407,70	22 407,70	22 407,70	22 407,70	22 407,70	31 700	26 059,94	26 059,94	26 059,94	26 059,94	26 059,94
26 800	22 480,74	22 480,74	22 480,74	22 480,74	22 480,74	31 800	26 132,99	26 132,99	26 132,99	26 132,99	26 132,99
26 900	22 553,79	22 553,79	22 553,79	22 553,79	22 553,79	31 900	26 206,03	26 206,03	26 206,03	26 206,03	26 206,03
27 000	22 626,83	22 626,83	22 626,83	22 626,83	22 626,83	32 000	26 279,08	26 279,08	26 279,08	26 279,08	26 279,08
27 100	22 699,88	22 699,88	22 699,88	22 699,88	22 699,88	32 100	26 352,12	26 352,12	26 352,12	26 352,12	26 352,12
27 200	22 772,92	22 772,92	22 772,92	22 772,92	22 772,92	32 200	26 425,17	26 425,17	26 425,17	26 425,17	26 425,17
27 300	22 845,97	22 845,97	22 845,97	22 845,97	22 845,97	32 300	26 498,21	26 498,21	26 498,21	26 498,21	26 498,21
27 400	22 919,01	22 919,01	22 919,01	22 919,01	22 919,01	32 400	26 571,26	26 571,26	26 571,26	26 571,26	26 571,26
27 500	22 992,06	22 992,06	22 992,06	22 992,06	22 992,06	32 500	26 644,30	26 644,30	26 644,30	26 644,30	26 644,30
27 600	23 065,10	23 065,10	23 065,10	23 065,10	23 065,10	32 600	26 717,35	26 717,35	26 717,35	26 717,35	26 717,35
27 700	23 138,15	23 138,15	23 138,15	23 138,15	23 138,15	32 700	26 786,25	26 786,25	26 786,25	26 786,25	26 786,25
27 800	23 211,19	23 211,19	23 211,19	23 211,19	23 211,19	32 800	26 844,90	26 844,90	26 844,90	26 844,90	26 844,90
27 900	23 284,24	23 284,24	23 284,24	23 284,24	23 284,24	32 900	26 903,54	26 903,54	26 903,54	26 903,54	26 903,54
28 000	23 357,28	23 357,28	23 357,28	23 357,28	23 357,28	33 000	26 962,19	26 962,19	26 962,19	26 962,19	26 962,19
28 100	23 430,33	23 430,33	23 430,33	23 430,33	23 430,33	33 100	27 020,83	27 020,83	27 020,83	27 020,83	27 020,83
28 200	23 503,37	23 503,37	23 503,37	23 503,37	23 503,37	33 200	27 079,48	27 079,48	27 079,48	27 079,48	27 079,48
28 300	23 576,42	23 576,42	23 576,42	23 576,42	23 576,42	33 300	27 138,12	27 138,12	27 138,12	27 138,12	27 138,12
28 400	23 649,46	23 649,46	23 649,46	23 649,46	23 649,46	33 400	27 196,77	27 196,77	27 196,77	27 196,77	27 196,77
28 500	23 722,51	23 722,51	23 722,51	23 722,51	23 722,51	33 500	27 255,41	27 255,41	27 255,41	27 255,41	27 255,41
28 600	23 795,55	23 795,55	23 795,55	23 795,55	23 795,55	33 600	27 314,06	27 314,06	27 314,06	27 314,06	27 314,06
28 700	23 868,60	23 868,60	23 868,60	23 868,60	23 868,60	33 700	27 372,70	27 372,70	27 372,70	27 372,70	27 372,70
28 800	23 941,64	23 941,64	23 941,64	23 941,64	23 941,64	33 800	27 431,35	27 431,35	27 431,35	27 431,35	27 431,35
28 900	24 014,69	24 014,69	24 014,69	24 014,69	24 014,69	33 900	27 489,99	27 489,99	27 489,99	27 489,99	27 489,99
29 000	24 087,73	24 087,73	24 087,73	24 087,73	24 087,73	34 000	27 548,64	27 548,64	27 548,64	27 548,64	27 548,64
29 100	24 160,78	24 160,78	24 160,78	24 160,78	24 160,78	34 100	27 607,28	27 607,28	27 607,28	27 607,28	27 607,28
29 200	24 233,82	24 233,82	24 233,82	24 233,82	24 233,82	34 200	27 665,93	27 665,93	27 665,93	27 665,93	27 665,93
29 300	24 306,87	24 306,87	24 306,87	24 306,87	24 306,87	34 300	27 724,57	27 724,57	27 724,57	27 724,57	27 724,57
29 400	24 379,91	24 379,91	24 379,91	24 379,91	24 379,91	34 400	27 783,22	27 783,22	27 783,22	27 783,22	27 783,22
29 500	24 452,96	24 452,96	24 452,96	24 452,96	24 452,96	34 500	27 841,86	27 841,86	27 841,86	27 841,86	27 841,86
29 600	24 526,00	24 526,00	24 526,00	24 526,00	24 526,00	34 600	27 900,51	27 900,51	27 900,51	27 900,51	27 900,51
29 700	24 599,05	24 599,05	24 599,05	24 599,05	24 599,05	34 700	27 959,15	27 959,15	27 959,15	27 959,15	27 959,15
29 800	24 672,09	24 672,09	24 672,09	24 672,09	24 672,09	34 800	28 017,80	28 017,80	28 017,80	28 017,80	28 017,80
29 900	24 745,14	24 745,14	24 745,14	24 745,14	24 745,14	34 900	28 076,44	28 076,44	28 076,44	28 076,44	28 076,44
30 000	24 818,18	24 818,18	24 818,18	24 818,18	24 818,18	35 000	28 135,09	28 135,09	28 135,09	28 135,09	28 135,09

<b>Indemnité de remplacement du revenu ou indemnité payable en vertu de la Loi sur les accidents du travail pour l'année 2017</b>						<b>Indemnité de remplacement du revenu ou indemnité payable en vertu de la Loi sur les accidents du travail pour l'année 2017</b>					
<b>(90 % du revenu net retenu pour 2017)</b>						<b>(90 % du revenu net retenu pour 2017)</b>					
<b>Travailleur avec conjoint à charge</b>						<b>Travailleur avec conjoint à charge</b>					
<b>Revenu brut annuel</b>	<b>Travailleur avec 1 personne majeure à charge</b>					<b>Revenu brut annuel</b>	<b>Travailleur avec 1 personne majeure à charge</b>				
	<b>Nombre de personnes mineures à charge</b>						<b>Nombre de personnes mineures à charge</b>				
	<b>0</b>	<b>1</b>	<b>2</b>	<b>3</b>	<b>4 et plus</b>		<b>0</b>	<b>1</b>	<b>2</b>	<b>3</b>	<b>4 et plus</b>
35 100	28 193,73	28 193,73	28 193,73	28 193,73	28 193,73	40 100	31 125,98	31 125,98	31 125,98	31 125,98	31 125,98
35 200	28 252,38	28 252,38	28 252,38	28 252,38	28 252,38	40 200	31 184,63	31 184,63	31 184,63	31 184,63	31 184,63
35 300	28 311,02	28 311,02	28 311,02	28 311,02	28 311,02	40 300	31 243,27	31 243,27	31 243,27	31 243,27	31 243,27
35 400	28 369,67	28 369,67	28 369,67	28 369,67	28 369,67	40 400	31 301,92	31 301,92	31 301,92	31 301,92	31 301,92
35 500	28 428,31	28 428,31	28 428,31	28 428,31	28 428,31	40 500	31 360,56	31 360,56	31 360,56	31 360,56	31 360,56
35 600	28 486,96	28 486,96	28 486,96	28 486,96	28 486,96	40 600	31 419,21	31 419,21	31 419,21	31 419,21	31 419,21
35 700	28 545,60	28 545,60	28 545,60	28 545,60	28 545,60	40 700	31 477,85	31 477,85	31 477,85	31 477,85	31 477,85
35 800	28 604,25	28 604,25	28 604,25	28 604,25	28 604,25	40 800	31 536,49	31 536,49	31 536,49	31 536,49	31 536,49
35 900	28 662,89	28 662,89	28 662,89	28 662,89	28 662,89	40 900	31 595,14	31 595,14	31 595,14	31 595,14	31 595,14
36 000	28 721,54	28 721,54	28 721,54	28 721,54	28 721,54	41 000	31 653,78	31 653,78	31 653,78	31 653,78	31 653,78
36 100	28 780,18	28 780,18	28 780,18	28 780,18	28 780,18	41 100	31 712,43	31 712,43	31 712,43	31 712,43	31 712,43
36 200	28 838,83	28 838,83	28 838,83	28 838,83	28 838,83	41 200	31 771,07	31 771,07	31 771,07	31 771,07	31 771,07
36 300	28 897,47	28 897,47	28 897,47	28 897,47	28 897,47	41 300	31 829,72	31 829,72	31 829,72	31 829,72	31 829,72
36 400	28 956,12	28 956,12	28 956,12	28 956,12	28 956,12	41 400	31 888,36	31 888,36	31 888,36	31 888,36	31 888,36
36 500	29 014,76	29 014,76	29 014,76	29 014,76	29 014,76	41 500	31 947,01	31 947,01	31 947,01	31 947,01	31 947,01
36 600	29 073,41	29 073,41	29 073,41	29 073,41	29 073,41	41 600	32 005,65	32 005,65	32 005,65	32 005,65	32 005,65
36 700	29 132,05	29 132,05	29 132,05	29 132,05	29 132,05	41 700	32 064,30	32 064,30	32 064,30	32 064,30	32 064,30
36 800	29 190,70	29 190,70	29 190,70	29 190,70	29 190,70	41 800	32 122,94	32 122,94	32 122,94	32 122,94	32 122,94
36 900	29 249,34	29 249,34	29 249,34	29 249,34	29 249,34	41 900	32 181,59	32 181,59	32 181,59	32 181,59	32 181,59
37 000	29 307,99	29 307,99	29 307,99	29 307,99	29 307,99	42 000	32 240,23	32 240,23	32 240,23	32 240,23	32 240,23
37 100	29 366,63	29 366,63	29 366,63	29 366,63	29 366,63	42 100	32 298,88	32 298,88	32 298,88	32 298,88	32 298,88
37 200	29 425,28	29 425,28	29 425,28	29 425,28	29 425,28	42 200	32 357,52	32 357,52	32 357,52	32 357,52	32 357,52
37 300	29 483,92	29 483,92	29 483,92	29 483,92	29 483,92	42 300	32 416,17	32 416,17	32 416,17	32 416,17	32 416,17
37 400	29 542,57	29 542,57	29 542,57	29 542,57	29 542,57	42 400	32 474,81	32 474,81	32 474,81	32 474,81	32 474,81
37 500	29 601,21	29 601,21	29 601,21	29 601,21	29 601,21	42 500	32 533,46	32 533,46	32 533,46	32 533,46	32 533,46
37 600	29 659,86	29 659,86	29 659,86	29 659,86	29 659,86	42 600	32 592,10	32 592,10	32 592,10	32 592,10	32 592,10
37 700	29 718,50	29 718,50	29 718,50	29 718,50	29 718,50	42 700	32 650,75	32 650,75	32 650,75	32 650,75	32 650,75
37 800	29 777,15	29 777,15	29 777,15	29 777,15	29 777,15	42 800	32 709,39	32 709,39	32 709,39	32 709,39	32 709,39
37 900	29 835,79	29 835,79	29 835,79	29 835,79	29 835,79	42 900	32 768,04	32 768,04	32 768,04	32 768,04	32 768,04
38 000	29 894,44	29 894,44	29 894,44	29 894,44	29 894,44	43 000	32 826,68	32 826,68	32 826,68	32 826,68	32 826,68
38 100	29 953,08	29 953,08	29 953,08	29 953,08	29 953,08	43 100	32 885,33	32 885,33	32 885,33	32 885,33	32 885,33
38 200	30 011,73	30 011,73	30 011,73	30 011,73	30 011,73	43 200	32 943,97	32 943,97	32 943,97	32 943,97	32 943,97
38 300	30 070,37	30 070,37	30 070,37	30 070,37	30 070,37	43 300	33 002,62	33 002,62	33 002,62	33 002,62	33 002,62
38 400	30 129,02	30 129,02	30 129,02	30 129,02	30 129,02	43 400	33 061,26	33 061,26	33 061,26	33 061,26	33 061,26
38 500	30 187,66	30 187,66	30 187,66	30 187,66	30 187,66	43 500	33 119,91	33 119,91	33 119,91	33 119,91	33 119,91
38 600	30 246,31	30 246,31	30 246,31	30 246,31	30 246,31	43 600	33 178,55	33 178,55	33 178,55	33 178,55	33 178,55
38 700	30 304,95	30 304,95	30 304,95	30 304,95	30 304,95	43 700	33 237,20	33 237,20	33 237,20	33 237,20	33 237,20
38 800	30 363,60	30 363,60	30 363,60	30 363,60	30 363,60	43 800	33 295,84	33 295,84	33 295,84	33 295,84	33 295,84
38 900	30 422,24	30 422,24	30 422,24	30 422,24	30 422,24	43 900	33 352,51	33 352,51	33 352,51	33 352,51	33 352,51
39 000	30 480,89	30 480,89	30 480,89	30 480,89	30 480,89	44 000	33 407,55	33 407,55	33 407,55	33 407,55	33 407,55
39 100	30 539,53	30 539,53	30 539,53	30 539,53	30 539,53	44 100	33 462,60	33 462,60	33 462,60	33 462,60	33 462,60
39 200	30 598,18	30 598,18	30 598,18	30 598,18	30 598,18	44 200	33 517,64	33 517,64	33 517,64	33 517,64	33 517,64
39 300	30 656,82	30 656,82	30 656,82	30 656,82	30 656,82	44 300	33 572,69	33 572,69	33 572,69	33 572,69	33 572,69
39 400	30 715,47	30 715,47	30 715,47	30 715,47	30 715,47	44 400	33 627,73	33 627,73	33 627,73	33 627,73	33 627,73
39 500	30 774,11	30 774,11	30 774,11	30 774,11	30 774,11	44 500	33 682,78	33 682,78	33 682,78	33 682,78	33 682,78
39 600	30 832,76	30 832,76	30 832,76	30 832,76	30 832,76	44 600	33 737,82	33 737,82	33 737,82	33 737,82	33 737,82
39 700	30 891,40	30 891,40	30 891,40	30 891,40	30 891,40	44 700	33 792,87	33 792,87	33 792,87	33 792,87	33 792,87
39 800	30 950,05	30 950,05	30 950,05	30 950,05	30 950,05	44 800	33 847,91	33 847,91	33 847,91	33 847,91	33 847,91
39 900	31 008,69	31 008,69	31 008,69	31 008,69	31 008,69	44 900	33 902,96	33 902,96	33 902,96	33 902,96	33 902,96
40 000	31 067,34	31 067,34	31 067,34	31 067,34	31 067,34	45 000	33 958,00	33 958,00	33 958,00	33 958,00	33 958,00

Indemnité de remplacement du revenu ou indemnité payable en vertu de la Loi sur les accidents du travail pour l'année 2017 (90 % du revenu net retenu pour 2017) Travailleur avec conjoint à charge Travailleur avec 1 personne majeure à charge Nombre de personnes mineures à charge						Indemnité de remplacement du revenu ou indemnité payable en vertu de la Loi sur les accidents du travail pour l'année 2017 (90 % du revenu net retenu pour 2017) Travailleur avec conjoint à charge Travailleur avec 1 personne majeure à charge Nombre de personnes mineures à charge					
Revenu brut annuel	0	1	2	3	4 et plus	Revenu brut annuel	0	1	2	3	4 et plus
45 100	34 013,05	34 013,05	34 013,05	34 013,05	34 013,05	50 100	36 592,36	36 592,36	36 592,36	36 592,36	36 592,36
45 200	34 068,09	34 068,09	34 068,09	34 068,09	34 068,09	50 200	36 643,27	36 643,27	36 643,27	36 643,27	36 643,27
45 300	34 123,14	34 123,14	34 123,14	34 123,14	34 123,14	50 300	36 694,18	36 694,18	36 694,18	36 694,18	36 694,18
45 400	34 178,18	34 178,18	34 178,18	34 178,18	34 178,18	50 400	36 745,10	36 745,10	36 745,10	36 745,10	36 745,10
45 500	34 233,23	34 233,23	34 233,23	34 233,23	34 233,23	50 500	36 796,01	36 796,01	36 796,01	36 796,01	36 796,01
45 600	34 288,27	34 288,27	34 288,27	34 288,27	34 288,27	50 600	36 846,92	36 846,92	36 846,92	36 846,92	36 846,92
45 700	34 343,32	34 343,32	34 343,32	34 343,32	34 343,32	50 700	36 897,83	36 897,83	36 897,83	36 897,83	36 897,83
45 800	34 398,36	34 398,36	34 398,36	34 398,36	34 398,36	50 800	36 948,74	36 948,74	36 948,74	36 948,74	36 948,74
45 900	34 453,41	34 453,41	34 453,41	34 453,41	34 453,41	50 900	36 999,65	36 999,65	36 999,65	36 999,65	36 999,65
46 000	34 504,98	34 504,98	34 504,98	34 504,98	34 504,98	51 000	37 050,57	37 050,57	37 050,57	37 050,57	37 050,57
46 100	34 555,89	34 555,89	34 555,89	34 555,89	34 555,89	51 100	37 101,48	37 101,48	37 101,48	37 101,48	37 101,48
46 200	34 606,80	34 606,80	34 606,80	34 606,80	34 606,80	51 200	37 152,39	37 152,39	37 152,39	37 152,39	37 152,39
46 300	34 657,72	34 657,72	34 657,72	34 657,72	34 657,72	51 300	37 203,30	37 203,30	37 203,30	37 203,30	37 203,30
46 400	34 708,63	34 708,63	34 708,63	34 708,63	34 708,63	51 400	37 255,21	37 255,21	37 255,21	37 255,21	37 255,21
46 500	34 759,54	34 759,54	34 759,54	34 759,54	34 759,54	51 500	37 307,12	37 307,12	37 307,12	37 307,12	37 307,12
46 600	34 810,45	34 810,45	34 810,45	34 810,45	34 810,45	51 600	37 359,04	37 359,04	37 359,04	37 359,04	37 359,04
46 700	34 861,36	34 861,36	34 861,36	34 861,36	34 861,36	51 700	37 410,95	37 410,95	37 410,95	37 410,95	37 410,95
46 800	34 912,27	34 912,27	34 912,27	34 912,27	34 912,27	51 800	37 462,86	37 462,86	37 462,86	37 462,86	37 462,86
46 900	34 963,19	34 963,19	34 963,19	34 963,19	34 963,19	51 900	37 514,77	37 514,77	37 514,77	37 514,77	37 514,77
47 000	35 014,10	35 014,10	35 014,10	35 014,10	35 014,10	52 000	37 566,68	37 566,68	37 566,68	37 566,68	37 566,68
47 100	35 065,01	35 065,01	35 065,01	35 065,01	35 065,01	52 100	37 618,59	37 618,59	37 618,59	37 618,59	37 618,59
47 200	35 115,92	35 115,92	35 115,92	35 115,92	35 115,92	52 200	37 670,50	37 670,50	37 670,50	37 670,50	37 670,50
47 300	35 166,83	35 166,83	35 166,83	35 166,83	35 166,83	52 300	37 722,42	37 722,42	37 722,42	37 722,42	37 722,42
47 400	35 217,74	35 217,74	35 217,74	35 217,74	35 217,74	52 400	37 774,33	37 774,33	37 774,33	37 774,33	37 774,33
47 500	35 268,66	35 268,66	35 268,66	35 268,66	35 268,66	52 500	37 826,24	37 826,24	37 826,24	37 826,24	37 826,24
47 600	35 319,57	35 319,57	35 319,57	35 319,57	35 319,57	52 600	37 878,15	37 878,15	37 878,15	37 878,15	37 878,15
47 700	35 370,48	35 370,48	35 370,48	35 370,48	35 370,48	52 700	37 930,06	37 930,06	37 930,06	37 930,06	37 930,06
47 800	35 421,39	35 421,39	35 421,39	35 421,39	35 421,39	52 800	37 981,97	37 981,97	37 981,97	37 981,97	37 981,97
47 900	35 472,30	35 472,30	35 472,30	35 472,30	35 472,30	52 900	38 033,89	38 033,89	38 033,89	38 033,89	38 033,89
48 000	35 523,21	35 523,21	35 523,21	35 523,21	35 523,21	53 000	38 085,80	38 085,80	38 085,80	38 085,80	38 085,80
48 100	35 574,13	35 574,13	35 574,13	35 574,13	35 574,13	53 100	38 137,71	38 137,71	38 137,71	38 137,71	38 137,71
48 200	35 625,04	35 625,04	35 625,04	35 625,04	35 625,04	53 200	38 189,62	38 189,62	38 189,62	38 189,62	38 189,62
48 300	35 675,95	35 675,95	35 675,95	35 675,95	35 675,95	53 300	38 241,53	38 241,53	38 241,53	38 241,53	38 241,53
48 400	35 726,86	35 726,86	35 726,86	35 726,86	35 726,86	53 400	38 293,44	38 293,44	38 293,44	38 293,44	38 293,44
48 500	35 777,77	35 777,77	35 777,77	35 777,77	35 777,77	53 500	38 345,35	38 345,35	38 345,35	38 345,35	38 345,35
48 600	35 828,68	35 828,68	35 828,68	35 828,68	35 828,68	53 600	38 397,27	38 397,27	38 397,27	38 397,27	38 397,27
48 700	35 879,60	35 879,60	35 879,60	35 879,60	35 879,60	53 700	38 449,18	38 449,18	38 449,18	38 449,18	38 449,18
48 800	35 930,51	35 930,51	35 930,51	35 930,51	35 930,51	53 800	38 501,09	38 501,09	38 501,09	38 501,09	38 501,09
48 900	35 981,42	35 981,42	35 981,42	35 981,42	35 981,42	53 900	38 553,00	38 553,00	38 553,00	38 553,00	38 553,00
49 000	36 032,33	36 032,33	36 032,33	36 032,33	36 032,33	54 000	38 604,91	38 604,91	38 604,91	38 604,91	38 604,91
49 100	36 083,24	36 083,24	36 083,24	36 083,24	36 083,24	54 100	38 656,82	38 656,82	38 656,82	38 656,82	38 656,82
49 200	36 134,15	36 134,15	36 134,15	36 134,15	36 134,15	54 200	38 708,74	38 708,74	38 708,74	38 708,74	38 708,74
49 300	36 185,07	36 185,07	36 185,07	36 185,07	36 185,07	54 300	38 760,65	38 760,65	38 760,65	38 760,65	38 760,65
49 400	36 235,98	36 235,98	36 235,98	36 235,98	36 235,98	54 400	38 812,56	38 812,56	38 812,56	38 812,56	38 812,56
49 500	36 286,89	36 286,89	36 286,89	36 286,89	36 286,89	54 500	38 864,47	38 864,47	38 864,47	38 864,47	38 864,47
49 600	36 337,80	36 337,80	36 337,80	36 337,80	36 337,80	54 600	38 916,38	38 916,38	38 916,38	38 916,38	38 916,38
49 700	36 388,71	36 388,71	36 388,71	36 388,71	36 388,71	54 700	38 968,29	38 968,29	38 968,29	38 968,29	38 968,29
49 800	36 439,62	36 439,62	36 439,62	36 439,62	36 439,62	54 800	39 020,20	39 020,20	39 020,20	39 020,20	39 020,20
49 900	36 490,54	36 490,54	36 490,54	36 490,54	36 490,54	54 900	39 072,12	39 072,12	39 072,12	39 072,12	39 072,12
50 000	36 541,45	36 541,45	36 541,45	36 541,45	36 541,45	55 000	39 124,03	39 124,03	39 124,03	39 124,03	39 124,03

Indemnité de remplacement du revenu ou indemnité payable en vertu de la Loi sur les accidents du travail pour l'année 2017 (90 % du revenu net retenu pour 2017) Travailleur avec conjoint à charge						Indemnité de remplacement du revenu ou indemnité payable en vertu de la Loi sur les accidents du travail pour l'année 2017 (90 % du revenu net retenu pour 2017) Travailleur avec conjoint à charge					
Revenu brut annuel	Travailleur avec 1 personne majeure à charge					Revenu brut annuel	Travailleur avec 1 personne majeure à charge				
	Nombre de personnes mineures à charge						Nombre de personnes mineures à charge				
	0	1	2	3	4 et plus		0	1	2	3	4 et plus
55 100	39 175,94	39 175,94	39 175,94	39 175,94	39 175,94	60 100	41 975,58	41 975,58	41 975,58	41 975,58	41 975,58
55 200	39 227,85	39 227,85	39 227,85	39 227,85	39 227,85	60 200	42 031,74	42 031,74	42 031,74	42 031,74	42 031,74
55 300	39 279,76	39 279,76	39 279,76	39 279,76	39 279,76	60 300	42 087,90	42 087,90	42 087,90	42 087,90	42 087,90
55 400	39 335,92	39 335,92	39 335,92	39 335,92	39 335,92	60 400	42 144,07	42 144,07	42 144,07	42 144,07	42 144,07
55 500	39 392,09	39 392,09	39 392,09	39 392,09	39 392,09	60 500	42 200,23	42 200,23	42 200,23	42 200,23	42 200,23
55 600	39 448,25	39 448,25	39 448,25	39 448,25	39 448,25	60 600	42 256,39	42 256,39	42 256,39	42 256,39	42 256,39
55 700	39 504,41	39 504,41	39 504,41	39 504,41	39 504,41	60 700	42 312,55	42 312,55	42 312,55	42 312,55	42 312,55
55 800	39 560,58	39 560,58	39 560,58	39 560,58	39 560,58	60 800	42 368,72	42 368,72	42 368,72	42 368,72	42 368,72
55 900	39 616,74	39 616,74	39 616,74	39 616,74	39 616,74	60 900	42 424,88	42 424,88	42 424,88	42 424,88	42 424,88
56 000	39 672,90	39 672,90	39 672,90	39 672,90	39 672,90	61 000	42 481,04	42 481,04	42 481,04	42 481,04	42 481,04
56 100	39 729,06	39 729,06	39 729,06	39 729,06	39 729,06	61 100	42 537,21	42 537,21	42 537,21	42 537,21	42 537,21
56 200	39 785,23	39 785,23	39 785,23	39 785,23	39 785,23	61 200	42 593,37	42 593,37	42 593,37	42 593,37	42 593,37
56 300	39 841,39	39 841,39	39 841,39	39 841,39	39 841,39	61 300	42 649,53	42 649,53	42 649,53	42 649,53	42 649,53
56 400	39 897,55	39 897,55	39 897,55	39 897,55	39 897,55	61 400	42 705,69	42 705,69	42 705,69	42 705,69	42 705,69
56 500	39 953,72	39 953,72	39 953,72	39 953,72	39 953,72	61 500	42 761,86	42 761,86	42 761,86	42 761,86	42 761,86
56 600	40 009,88	40 009,88	40 009,88	40 009,88	40 009,88	61 600	42 818,02	42 818,02	42 818,02	42 818,02	42 818,02
56 700	40 066,04	40 066,04	40 066,04	40 066,04	40 066,04	61 700	42 874,18	42 874,18	42 874,18	42 874,18	42 874,18
56 800	40 122,20	40 122,20	40 122,20	40 122,20	40 122,20	61 800	42 930,35	42 930,35	42 930,35	42 930,35	42 930,35
56 900	40 178,37	40 178,37	40 178,37	40 178,37	40 178,37	61 900	42 986,51	42 986,51	42 986,51	42 986,51	42 986,51
57 000	40 234,53	40 234,53	40 234,53	40 234,53	40 234,53	62 000	43 042,67	43 042,67	43 042,67	43 042,67	43 042,67
57 100	40 290,69	40 290,69	40 290,69	40 290,69	40 290,69	62 100	43 098,83	43 098,83	43 098,83	43 098,83	43 098,83
57 200	40 346,86	40 346,86	40 346,86	40 346,86	40 346,86	62 200	43 155,00	43 155,00	43 155,00	43 155,00	43 155,00
57 300	40 403,02	40 403,02	40 403,02	40 403,02	40 403,02	62 300	43 211,16	43 211,16	43 211,16	43 211,16	43 211,16
57 400	40 459,18	40 459,18	40 459,18	40 459,18	40 459,18	62 400	43 267,32	43 267,32	43 267,32	43 267,32	43 267,32
57 500	40 515,34	40 515,34	40 515,34	40 515,34	40 515,34	62 500	43 323,49	43 323,49	43 323,49	43 323,49	43 323,49
57 600	40 571,51	40 571,51	40 571,51	40 571,51	40 571,51	62 600	43 379,65	43 379,65	43 379,65	43 379,65	43 379,65
57 700	40 627,67	40 627,67	40 627,67	40 627,67	40 627,67	62 700	43 435,81	43 435,81	43 435,81	43 435,81	43 435,81
57 800	40 683,83	40 683,83	40 683,83	40 683,83	40 683,83	62 800	43 491,97	43 491,97	43 491,97	43 491,97	43 491,97
57 900	40 740,00	40 740,00	40 740,00	40 740,00	40 740,00	62 900	43 548,14	43 548,14	43 548,14	43 548,14	43 548,14
58 000	40 796,16	40 796,16	40 796,16	40 796,16	40 796,16	63 000	43 604,30	43 604,30	43 604,30	43 604,30	43 604,30
58 100	40 852,32	40 852,32	40 852,32	40 852,32	40 852,32	63 100	43 660,46	43 660,46	43 660,46	43 660,46	43 660,46
58 200	40 908,48	40 908,48	40 908,48	40 908,48	40 908,48	63 200	43 716,63	43 716,63	43 716,63	43 716,63	43 716,63
58 300	40 964,65	40 964,65	40 964,65	40 964,65	40 964,65	63 300	43 772,79	43 772,79	43 772,79	43 772,79	43 772,79
58 400	41 020,81	41 020,81	41 020,81	41 020,81	41 020,81	63 400	43 828,95	43 828,95	43 828,95	43 828,95	43 828,95
58 500	41 076,97	41 076,97	41 076,97	41 076,97	41 076,97	63 500	43 885,11	43 885,11	43 885,11	43 885,11	43 885,11
58 600	41 133,14	41 133,14	41 133,14	41 133,14	41 133,14	63 600	43 941,28	43 941,28	43 941,28	43 941,28	43 941,28
58 700	41 189,30	41 189,30	41 189,30	41 189,30	41 189,30	63 700	43 997,44	43 997,44	43 997,44	43 997,44	43 997,44
58 800	41 245,46	41 245,46	41 245,46	41 245,46	41 245,46	63 800	44 053,60	44 053,60	44 053,60	44 053,60	44 053,60
58 900	41 301,62	41 301,62	41 301,62	41 301,62	41 301,62	63 900	44 109,76	44 109,76	44 109,76	44 109,76	44 109,76
59 000	41 357,79	41 357,79	41 357,79	41 357,79	41 357,79	64 000	44 165,93	44 165,93	44 165,93	44 165,93	44 165,93
59 100	41 413,95	41 413,95	41 413,95	41 413,95	41 413,95	64 100	44 222,09	44 222,09	44 222,09	44 222,09	44 222,09
59 200	41 470,11	41 470,11	41 470,11	41 470,11	41 470,11	64 200	44 278,25	44 278,25	44 278,25	44 278,25	44 278,25
59 300	41 526,27	41 526,27	41 526,27	41 526,27	41 526,27	64 300	44 334,42	44 334,42	44 334,42	44 334,42	44 334,42
59 400	41 582,44	41 582,44	41 582,44	41 582,44	41 582,44	64 400	44 390,58	44 390,58	44 390,58	44 390,58	44 390,58
59 500	41 638,60	41 638,60	41 638,60	41 638,60	41 638,60	64 500	44 446,74	44 446,74	44 446,74	44 446,74	44 446,74
59 600	41 694,76	41 694,76	41 694,76	41 694,76	41 694,76	64 600	44 502,90	44 502,90	44 502,90	44 502,90	44 502,90
59 700	41 750,93	41 750,93	41 750,93	41 750,93	41 750,93	64 700	44 559,07	44 559,07	44 559,07	44 559,07	44 559,07
59 800	41 807,09	41 807,09	41 807,09	41 807,09	41 807,09	64 800	44 615,23	44 615,23	44 615,23	44 615,23	44 615,23
59 900	41 863,25	41 863,25	41 863,25	41 863,25	41 863,25	64 900	44 671,39	44 671,39	44 671,39	44 671,39	44 671,39
60 000	41 919,41	41 919,41	41 919,41	41 919,41	41 919,41	65 000	44 727,56	44 727,56	44 727,56	44 727,56	44 727,56

Indemnité de remplacement du revenu ou indemnité payable en vertu de la Loi sur les accidents du travail pour l'année 2017 (90 % du revenu net retenu pour 2017) Travailleur avec conjoint à charge						Indemnité de remplacement du revenu ou indemnité payable en vertu de la Loi sur les accidents du travail pour l'année 2017 (90 % du revenu net retenu pour 2017) Travailleur avec conjoint à charge					
Revenu brut annuel	Travailleur avec 1 personne majeure à charge					Revenu brut annuel	Travailleur avec 1 personne majeure à charge				
	Nombre de personnes mineures à charge						Nombre de personnes mineures à charge				
	0	1	2	3	4 et plus		0	1	2	3	4 et plus
65 100	44 783,72	44 783,72	44 783,72	44 783,72	44 783,72	70 100	47 591,86	47 591,86	47 591,86	47 591,86	47 591,86
65 200	44 839,88	44 839,88	44 839,88	44 839,88	44 839,88	70 200	47 648,02	47 648,02	47 648,02	47 648,02	47 648,02
65 300	44 896,04	44 896,04	44 896,04	44 896,04	44 896,04	70 300	47 704,19	47 704,19	47 704,19	47 704,19	47 704,19
65 400	44 952,21	44 952,21	44 952,21	44 952,21	44 952,21	70 400	47 760,35	47 760,35	47 760,35	47 760,35	47 760,35
65 500	45 008,37	45 008,37	45 008,37	45 008,37	45 008,37	70 500	47 816,51	47 816,51	47 816,51	47 816,51	47 816,51
65 600	45 064,53	45 064,53	45 064,53	45 064,53	45 064,53	70 600	47 872,67	47 872,67	47 872,67	47 872,67	47 872,67
65 700	45 120,70	45 120,70	45 120,70	45 120,70	45 120,70	70 700	47 928,84	47 928,84	47 928,84	47 928,84	47 928,84
65 800	45 176,86	45 176,86	45 176,86	45 176,86	45 176,86	70 800	47 985,00	47 985,00	47 985,00	47 985,00	47 985,00
65 900	45 233,02	45 233,02	45 233,02	45 233,02	45 233,02	70 900	48 041,16	48 041,16	48 041,16	48 041,16	48 041,16
66 000	45 289,18	45 289,18	45 289,18	45 289,18	45 289,18	71 000	48 097,33	48 097,33	48 097,33	48 097,33	48 097,33
66 100	45 345,35	45 345,35	45 345,35	45 345,35	45 345,35	71 100	48 153,49	48 153,49	48 153,49	48 153,49	48 153,49
66 200	45 401,51	45 401,51	45 401,51	45 401,51	45 401,51	71 200	48 209,65	48 209,65	48 209,65	48 209,65	48 209,65
66 300	45 457,67	45 457,67	45 457,67	45 457,67	45 457,67	71 300	48 265,81	48 265,81	48 265,81	48 265,81	48 265,81
66 400	45 513,84	45 513,84	45 513,84	45 513,84	45 513,84	71 400	48 321,98	48 321,98	48 321,98	48 321,98	48 321,98
66 500	45 570,00	45 570,00	45 570,00	45 570,00	45 570,00	71 500	48 378,14	48 378,14	48 378,14	48 378,14	48 378,14
66 600	45 626,16	45 626,16	45 626,16	45 626,16	45 626,16	71 600	48 434,30	48 434,30	48 434,30	48 434,30	48 434,30
66 700	45 682,32	45 682,32	45 682,32	45 682,32	45 682,32	71 700	48 490,47	48 490,47	48 490,47	48 490,47	48 490,47
66 800	45 738,49	45 738,49	45 738,49	45 738,49	45 738,49	71 800	48 546,63	48 546,63	48 546,63	48 546,63	48 546,63
66 900	45 794,65	45 794,65	45 794,65	45 794,65	45 794,65	71 900	48 602,79	48 602,79	48 602,79	48 602,79	48 602,79
67 000	45 850,81	45 850,81	45 850,81	45 850,81	45 850,81	72 000	48 658,95	48 658,95	48 658,95	48 658,95	48 658,95
67 100	45 906,98	45 906,98	45 906,98	45 906,98	45 906,98	72 100	48 715,12	48 715,12	48 715,12	48 715,12	48 715,12
67 200	45 963,14	45 963,14	45 963,14	45 963,14	45 963,14	72 200	48 771,28	48 771,28	48 771,28	48 771,28	48 771,28
67 300	46 019,30	46 019,30	46 019,30	46 019,30	46 019,30	72 300	48 827,44	48 827,44	48 827,44	48 827,44	48 827,44
67 400	46 075,46	46 075,46	46 075,46	46 075,46	46 075,46	72 400	48 883,60	48 883,60	48 883,60	48 883,60	48 883,60
67 500	46 131,63	46 131,63	46 131,63	46 131,63	46 131,63	72 500	48 939,77	48 939,77	48 939,77	48 939,77	48 939,77
67 600	46 187,79	46 187,79	46 187,79	46 187,79	46 187,79						
67 700	46 243,95	46 243,95	46 243,95	46 243,95	46 243,95						
67 800	46 300,11	46 300,11	46 300,11	46 300,11	46 300,11						
67 900	46 356,28	46 356,28	46 356,28	46 356,28	46 356,28						
68 000	46 412,44	46 412,44	46 412,44	46 412,44	46 412,44						
68 100	46 468,60	46 468,60	46 468,60	46 468,60	46 468,60						
68 200	46 524,77	46 524,77	46 524,77	46 524,77	46 524,77						
68 300	46 580,93	46 580,93	46 580,93	46 580,93	46 580,93						
68 400	46 637,09	46 637,09	46 637,09	46 637,09	46 637,09						
68 500	46 693,25	46 693,25	46 693,25	46 693,25	46 693,25						
68 600	46 749,42	46 749,42	46 749,42	46 749,42	46 749,42						
68 700	46 805,58	46 805,58	46 805,58	46 805,58	46 805,58						
68 800	46 861,74	46 861,74	46 861,74	46 861,74	46 861,74						
68 900	46 917,91	46 917,91	46 917,91	46 917,91	46 917,91						
69 000	46 974,07	46 974,07	46 974,07	46 974,07	46 974,07						
69 100	47 030,23	47 030,23	47 030,23	47 030,23	47 030,23						
69 200	47 086,39	47 086,39	47 086,39	47 086,39	47 086,39						
69 300	47 142,56	47 142,56	47 142,56	47 142,56	47 142,56						
69 400	47 198,72	47 198,72	47 198,72	47 198,72	47 198,72						
69 500	47 254,88	47 254,88	47 254,88	47 254,88	47 254,88						
69 600	47 311,05	47 311,05	47 311,05	47 311,05	47 311,05						
69 700	47 367,21	47 367,21	47 367,21	47 367,21	47 367,21						
69 800	47 423,37	47 423,37	47 423,37	47 423,37	47 423,37						
69 900	47 479,53	47 479,53	47 479,53	47 479,53	47 479,53						
70 000	47 535,70	47 535,70	47 535,70	47 535,70	47 535,70						



Indemnité de remplacement du revenu ou indemnité payable en vertu de la Loi sur les accidents du travail pour l'année 2017 (90 % du revenu net retenu pour 2017) Travailleur avec conjoint à charge						Indemnité de remplacement du revenu ou indemnité payable en vertu de la Loi sur les accidents du travail pour l'année 2017 (90 % du revenu net retenu pour 2017) Travailleur avec conjoint à charge					
Revenu brut annuel	Travailleur avec 2 personnes majeures à charge Nombre de personnes mineures à charge					Revenu brut annuel	Travailleur avec 2 personnes majeures à charge Nombre de personnes mineures à charge				
	0	1	2	3	4 et plus		0	1	2	3	4 et plus
100	88,36	88,36	88,36	88,36	88,36	5 100	4 428,79	4 428,79	4 428,79	4 428,79	4 428,79
200	176,73	176,73	176,73	176,73	176,73	5 200	4 512,30	4 512,30	4 512,30	4 512,30	4 512,30
300	265,09	265,09	265,09	265,09	265,09	5 300	4 595,80	4 595,80	4 595,80	4 595,80	4 595,80
400	353,46	353,46	353,46	353,46	353,46	5 400	4 679,31	4 679,31	4 679,31	4 679,31	4 679,31
500	441,82	441,82	441,82	441,82	441,82	5 500	4 762,81	4 762,81	4 762,81	4 762,81	4 762,81
600	530,18	530,18	530,18	530,18	530,18	5 600	4 846,31	4 846,31	4 846,31	4 846,31	4 846,31
700	618,55	618,55	618,55	618,55	618,55	5 700	4 929,82	4 929,82	4 929,82	4 929,82	4 929,82
800	706,91	706,91	706,91	706,91	706,91	5 800	5 013,32	5 013,32	5 013,32	5 013,32	5 013,32
900	795,27	795,27	795,27	795,27	795,27	5 900	5 096,82	5 096,82	5 096,82	5 096,82	5 096,82
1 000	883,64	883,64	883,64	883,64	883,64	6 000	5 180,33	5 180,33	5 180,33	5 180,33	5 180,33
1 100	972,00	972,00	972,00	972,00	972,00	6 100	5 263,83	5 263,83	5 263,83	5 263,83	5 263,83
1 200	1 060,37	1 060,37	1 060,37	1 060,37	1 060,37	6 200	5 347,34	5 347,34	5 347,34	5 347,34	5 347,34
1 300	1 148,73	1 148,73	1 148,73	1 148,73	1 148,73	6 300	5 430,84	5 430,84	5 430,84	5 430,84	5 430,84
1 400	1 237,09	1 237,09	1 237,09	1 237,09	1 237,09	6 400	5 514,34	5 514,34	5 514,34	5 514,34	5 514,34
1 500	1 325,46	1 325,46	1 325,46	1 325,46	1 325,46	6 500	5 597,85	5 597,85	5 597,85	5 597,85	5 597,85
1 600	1 413,82	1 413,82	1 413,82	1 413,82	1 413,82	6 600	5 681,35	5 681,35	5 681,35	5 681,35	5 681,35
1 700	1 502,18	1 502,18	1 502,18	1 502,18	1 502,18	6 700	5 764,85	5 764,85	5 764,85	5 764,85	5 764,85
1 800	1 590,55	1 590,55	1 590,55	1 590,55	1 590,55	6 800	5 848,36	5 848,36	5 848,36	5 848,36	5 848,36
1 900	1 678,91	1 678,91	1 678,91	1 678,91	1 678,91	6 900	5 931,86	5 931,86	5 931,86	5 931,86	5 931,86
2 000	1 767,28	1 767,28	1 767,28	1 767,28	1 767,28	7 000	6 015,37	6 015,37	6 015,37	6 015,37	6 015,37
2 100	1 855,64	1 855,64	1 855,64	1 855,64	1 855,64	7 100	6 098,87	6 098,87	6 098,87	6 098,87	6 098,87
2 200	1 944,00	1 944,00	1 944,00	1 944,00	1 944,00	7 200	6 182,37	6 182,37	6 182,37	6 182,37	6 182,37
2 300	2 032,37	2 032,37	2 032,37	2 032,37	2 032,37	7 300	6 265,88	6 265,88	6 265,88	6 265,88	6 265,88
2 400	2 120,73	2 120,73	2 120,73	2 120,73	2 120,73	7 400	6 349,38	6 349,38	6 349,38	6 349,38	6 349,38
2 500	2 209,10	2 209,10	2 209,10	2 209,10	2 209,10	7 500	6 432,89	6 432,89	6 432,89	6 432,89	6 432,89
2 600	2 297,46	2 297,46	2 297,46	2 297,46	2 297,46	7 600	6 516,39	6 516,39	6 516,39	6 516,39	6 516,39
2 700	2 385,82	2 385,82	2 385,82	2 385,82	2 385,82	7 700	6 599,89	6 599,89	6 599,89	6 599,89	6 599,89
2 800	2 474,19	2 474,19	2 474,19	2 474,19	2 474,19	7 800	6 683,40	6 683,40	6 683,40	6 683,40	6 683,40
2 900	2 562,55	2 562,55	2 562,55	2 562,55	2 562,55	7 900	6 766,90	6 766,90	6 766,90	6 766,90	6 766,90
3 000	2 650,91	2 650,91	2 650,91	2 650,91	2 650,91	8 000	6 850,40	6 850,40	6 850,40	6 850,40	6 850,40
3 100	2 739,28	2 739,28	2 739,28	2 739,28	2 739,28	8 100	6 933,91	6 933,91	6 933,91	6 933,91	6 933,91
3 200	2 827,64	2 827,64	2 827,64	2 827,64	2 827,64	8 200	7 017,41	7 017,41	7 017,41	7 017,41	7 017,41
3 300	2 916,01	2 916,01	2 916,01	2 916,01	2 916,01	8 300	7 100,92	7 100,92	7 100,92	7 100,92	7 100,92
3 400	3 004,37	3 004,37	3 004,37	3 004,37	3 004,37	8 400	7 184,42	7 184,42	7 184,42	7 184,42	7 184,42
3 500	3 092,73	3 092,73	3 092,73	3 092,73	3 092,73	8 500	7 267,92	7 267,92	7 267,92	7 267,92	7 267,92
3 600	3 176,24	3 176,24	3 176,24	3 176,24	3 176,24	8 600	7 351,43	7 351,43	7 351,43	7 351,43	7 351,43
3 700	3 259,74	3 259,74	3 259,74	3 259,74	3 259,74	8 700	7 434,93	7 434,93	7 434,93	7 434,93	7 434,93
3 800	3 343,24	3 343,24	3 343,24	3 343,24	3 343,24	8 800	7 518,43	7 518,43	7 518,43	7 518,43	7 518,43
3 900	3 426,75	3 426,75	3 426,75	3 426,75	3 426,75	8 900	7 601,94	7 601,94	7 601,94	7 601,94	7 601,94
4 000	3 510,25	3 510,25	3 510,25	3 510,25	3 510,25	9 000	7 685,44	7 685,44	7 685,44	7 685,44	7 685,44
4 100	3 593,76	3 593,76	3 593,76	3 593,76	3 593,76	9 100	7 768,95	7 768,95	7 768,95	7 768,95	7 768,95
4 200	3 677,26	3 677,26	3 677,26	3 677,26	3 677,26	9 200	7 852,45	7 852,45	7 852,45	7 852,45	7 852,45
4 300	3 760,76	3 760,76	3 760,76	3 760,76	3 760,76	9 300	7 935,95	7 935,95	7 935,95	7 935,95	7 935,95
4 400	3 844,27	3 844,27	3 844,27	3 844,27	3 844,27	9 400	8 019,46	8 019,46	8 019,46	8 019,46	8 019,46
4 500	3 927,77	3 927,77	3 927,77	3 927,77	3 927,77	9 500	8 102,96	8 102,96	8 102,96	8 102,96	8 102,96
4 600	4 011,27	4 011,27	4 011,27	4 011,27	4 011,27	9 600	8 186,46	8 186,46	8 186,46	8 186,46	8 186,46
4 700	4 094,78	4 094,78	4 094,78	4 094,78	4 094,78	9 700	8 269,97	8 269,97	8 269,97	8 269,97	8 269,97
4 800	4 178,28	4 178,28	4 178,28	4 178,28	4 178,28	9 800	8 353,47	8 353,47	8 353,47	8 353,47	8 353,47
4 900	4 261,79	4 261,79	4 261,79	4 261,79	4 261,79	9 900	8 436,98	8 436,98	8 436,98	8 436,98	8 436,98
5 000	4 345,29	4 345,29	4 345,29	4 345,29	4 345,29	10 000	8 520,48	8 520,48	8 520,48	8 520,48	8 520,48

<b>Indemnité de remplacement du revenu ou indemnité payable en vertu de la Loi sur les accidents du travail pour l'année 2017</b>						<b>Indemnité de remplacement du revenu ou indemnité payable en vertu de la Loi sur les accidents du travail pour l'année 2017</b>					
<b>(90 % du revenu net retenu pour 2017)</b>						<b>(90 % du revenu net retenu pour 2017)</b>					
<b>Travailleur avec conjoint à charge</b>						<b>Travailleur avec conjoint à charge</b>					
<b>Revenu brut annuel</b>	<b>Travailleur avec 2 personnes majeures à charge</b>					<b>Revenu brut annuel</b>	<b>Travailleur avec 2 personnes majeures à charge</b>				
	<b>Nombre de personnes mineures à charge</b>						<b>Nombre de personnes mineures à charge</b>				
	<b>0</b>	<b>1</b>	<b>2</b>	<b>3</b>	<b>4 et plus</b>	<b>0</b>	<b>1</b>	<b>2</b>	<b>3</b>	<b>4 et plus</b>	
10 100	8 603,98	8 603,98	8 603,98	8 603,98	8 603,98	15 100	12 779,17	12 779,17	12 779,17	12 779,17	12 779,17
10 200	8 687,49	8 687,49	8 687,49	8 687,49	8 687,49	15 200	12 862,68	12 862,68	12 862,68	12 862,68	12 862,68
10 300	8 770,99	8 770,99	8 770,99	8 770,99	8 770,99	15 300	12 946,18	12 946,18	12 946,18	12 946,18	12 946,18
10 400	8 854,50	8 854,50	8 854,50	8 854,50	8 854,50	15 400	13 029,69	13 029,69	13 029,69	13 029,69	13 029,69
10 500	8 938,00	8 938,00	8 938,00	8 938,00	8 938,00	15 500	13 113,19	13 113,19	13 113,19	13 113,19	13 113,19
10 600	9 021,50	9 021,50	9 021,50	9 021,50	9 021,50	15 600	13 196,69	13 196,69	13 196,69	13 196,69	13 196,69
10 700	9 105,01	9 105,01	9 105,01	9 105,01	9 105,01	15 700	13 280,20	13 280,20	13 280,20	13 280,20	13 280,20
10 800	9 188,51	9 188,51	9 188,51	9 188,51	9 188,51	15 800	13 363,70	13 363,70	13 363,70	13 363,70	13 363,70
10 900	9 272,01	9 272,01	9 272,01	9 272,01	9 272,01	15 900	13 447,20	13 447,20	13 447,20	13 447,20	13 447,20
11 000	9 355,52	9 355,52	9 355,52	9 355,52	9 355,52	16 000	13 530,71	13 530,71	13 530,71	13 530,71	13 530,71
11 100	9 439,02	9 439,02	9 439,02	9 439,02	9 439,02	16 100	13 614,21	13 614,21	13 614,21	13 614,21	13 614,21
11 200	9 522,53	9 522,53	9 522,53	9 522,53	9 522,53	16 200	13 697,72	13 697,72	13 697,72	13 697,72	13 697,72
11 300	9 606,03	9 606,03	9 606,03	9 606,03	9 606,03	16 300	13 781,22	13 781,22	13 781,22	13 781,22	13 781,22
11 400	9 689,53	9 689,53	9 689,53	9 689,53	9 689,53	16 400	13 864,72	13 864,72	13 864,72	13 864,72	13 864,72
11 500	9 773,04	9 773,04	9 773,04	9 773,04	9 773,04	16 500	13 948,23	13 948,23	13 948,23	13 948,23	13 948,23
11 600	9 856,54	9 856,54	9 856,54	9 856,54	9 856,54	16 600	14 031,73	14 031,73	14 031,73	14 031,73	14 031,73
11 700	9 940,04	9 940,04	9 940,04	9 940,04	9 940,04	16 700	14 115,23	14 115,23	14 115,23	14 115,23	14 115,23
11 800	10 023,55	10 023,55	10 023,55	10 023,55	10 023,55	16 800	14 198,74	14 198,74	14 198,74	14 198,74	14 198,74
11 900	10 107,05	10 107,05	10 107,05	10 107,05	10 107,05	16 900	14 282,24	14 282,24	14 282,24	14 282,24	14 282,24
12 000	10 190,56	10 190,56	10 190,56	10 190,56	10 190,56	17 000	14 365,75	14 365,75	14 365,75	14 365,75	14 365,75
12 100	10 274,06	10 274,06	10 274,06	10 274,06	10 274,06	17 100	14 449,25	14 449,25	14 449,25	14 449,25	14 449,25
12 200	10 357,56	10 357,56	10 357,56	10 357,56	10 357,56	17 200	14 532,75	14 532,75	14 532,75	14 532,75	14 532,75
12 300	10 441,07	10 441,07	10 441,07	10 441,07	10 441,07	17 300	14 616,26	14 616,26	14 616,26	14 616,26	14 616,26
12 400	10 524,57	10 524,57	10 524,57	10 524,57	10 524,57	17 400	14 699,76	14 699,76	14 699,76	14 699,76	14 699,76
12 500	10 608,08	10 608,08	10 608,08	10 608,08	10 608,08	17 500	14 783,27	14 783,27	14 783,27	14 783,27	14 783,27
12 600	10 691,58	10 691,58	10 691,58	10 691,58	10 691,58	17 600	14 866,77	14 866,77	14 866,77	14 866,77	14 866,77
12 700	10 775,08	10 775,08	10 775,08	10 775,08	10 775,08	17 700	14 950,27	14 950,27	14 950,27	14 950,27	14 950,27
12 800	10 858,59	10 858,59	10 858,59	10 858,59	10 858,59	17 800	15 033,78	15 033,78	15 033,78	15 033,78	15 033,78
12 900	10 942,09	10 942,09	10 942,09	10 942,09	10 942,09	17 900	15 117,28	15 117,28	15 117,28	15 117,28	15 117,28
13 000	11 025,59	11 025,59	11 025,59	11 025,59	11 025,59	18 000	15 200,78	15 200,78	15 200,78	15 200,78	15 200,78
13 100	11 109,10	11 109,10	11 109,10	11 109,10	11 109,10	18 100	15 284,29	15 284,29	15 284,29	15 284,29	15 284,29
13 200	11 192,60	11 192,60	11 192,60	11 192,60	11 192,60	18 200	15 367,79	15 367,79	15 367,79	15 367,79	15 367,79
13 300	11 276,11	11 276,11	11 276,11	11 276,11	11 276,11	18 300	15 451,30	15 451,30	15 451,30	15 451,30	15 451,30
13 400	11 359,61	11 359,61	11 359,61	11 359,61	11 359,61	18 400	15 534,80	15 534,80	15 534,80	15 534,80	15 534,80
13 500	11 443,11	11 443,11	11 443,11	11 443,11	11 443,11	18 500	15 618,30	15 618,30	15 618,30	15 618,30	15 618,30
13 600	11 526,62	11 526,62	11 526,62	11 526,62	11 526,62	18 600	15 701,81	15 701,81	15 701,81	15 701,81	15 701,81
13 700	11 610,12	11 610,12	11 610,12	11 610,12	11 610,12	18 700	15 785,31	15 785,31	15 785,31	15 785,31	15 785,31
13 800	11 693,62	11 693,62	11 693,62	11 693,62	11 693,62	18 800	15 868,81	15 868,81	15 868,81	15 868,81	15 868,81
13 900	11 777,13	11 777,13	11 777,13	11 777,13	11 777,13	18 900	15 952,32	15 952,32	15 952,32	15 952,32	15 952,32
14 000	11 860,63	11 860,63	11 860,63	11 860,63	11 860,63	19 000	16 035,82	16 035,82	16 035,82	16 035,82	16 035,82
14 100	11 944,14	11 944,14	11 944,14	11 944,14	11 944,14	19 100	16 119,33	16 119,33	16 119,33	16 119,33	16 119,33
14 200	12 027,64	12 027,64	12 027,64	12 027,64	12 027,64	19 200	16 202,83	16 202,83	16 202,83	16 202,83	16 202,83
14 300	12 111,14	12 111,14	12 111,14	12 111,14	12 111,14	19 300	16 286,33	16 286,33	16 286,33	16 286,33	16 286,33
14 400	12 194,65	12 194,65	12 194,65	12 194,65	12 194,65	19 400	16 369,84	16 369,84	16 369,84	16 369,84	16 369,84
14 500	12 278,15	12 278,15	12 278,15	12 278,15	12 278,15	19 500	16 453,34	16 453,34	16 453,34	16 453,34	16 453,34
14 600	12 361,65	12 361,65	12 361,65	12 361,65	12 361,65	19 600	16 536,84	16 536,84	16 536,84	16 536,84	16 536,84
14 700	12 445,16	12 445,16	12 445,16	12 445,16	12 445,16	19 700	16 620,35	16 620,35	16 620,35	16 620,35	16 620,35
14 800	12 528,66	12 528,66	12 528,66	12 528,66	12 528,66	19 800	16 703,85	16 703,85	16 703,85	16 703,85	16 703,85
14 900	12 612,17	12 612,17	12 612,17	12 612,17	12 612,17	19 900	16 787,36	16 787,36	16 787,36	16 787,36	16 787,36
15 000	12 695,67	12 695,67	12 695,67	12 695,67	12 695,67	20 000	16 870,86	16 870,86	16 870,86	16 870,86	16 870,86

<b>Indemnité de remplacement du revenu ou indemnité payable en vertu de la Loi sur les accidents du travail pour l'année 2017</b>						<b>Indemnité de remplacement du revenu ou indemnité payable en vertu de la Loi sur les accidents du travail pour l'année 2017</b>					
<b>(90 % du revenu net retenu pour 2017)</b>						<b>(90 % du revenu net retenu pour 2017)</b>					
<b>Travailleur avec conjoint à charge</b>						<b>Travailleur avec conjoint à charge</b>					
<b>Revenu brut annuel</b>	<b>Travailleur avec 2 personnes majeures à charge</b>					<b>Revenu brut annuel</b>	<b>Travailleur avec 2 personnes majeures à charge</b>				
	<b>Nombre de personnes mineures à charge</b>						<b>Nombre de personnes mineures à charge</b>				
	<b>0</b>	<b>1</b>	<b>2</b>	<b>3</b>	<b>4 et plus</b>		<b>0</b>	<b>1</b>	<b>2</b>	<b>3</b>	<b>4 et plus</b>
20 100	16 954,36	16 954,36	16 954,36	16 954,36	16 954,36	25 100	21 129,55	21 129,55	21 129,55	21 129,55	21 129,55
20 200	17 037,87	17 037,87	17 037,87	17 037,87	17 037,87	25 200	21 213,06	21 213,06	21 213,06	21 213,06	21 213,06
20 300	17 121,37	17 121,37	17 121,37	17 121,37	17 121,37	25 300	21 296,56	21 296,56	21 296,56	21 296,56	21 296,56
20 400	17 204,88	17 204,88	17 204,88	17 204,88	17 204,88	25 400	21 380,07	21 380,07	21 380,07	21 380,07	21 380,07
20 500	17 288,38	17 288,38	17 288,38	17 288,38	17 288,38	25 500	21 463,57	21 463,57	21 463,57	21 463,57	21 463,57
20 600	17 371,88	17 371,88	17 371,88	17 371,88	17 371,88	25 600	21 547,07	21 547,07	21 547,07	21 547,07	21 547,07
20 700	17 455,39	17 455,39	17 455,39	17 455,39	17 455,39	25 700	21 630,58	21 630,58	21 630,58	21 630,58	21 630,58
20 800	17 538,89	17 538,89	17 538,89	17 538,89	17 538,89	25 800	21 714,08	21 714,08	21 714,08	21 714,08	21 714,08
20 900	17 622,39	17 622,39	17 622,39	17 622,39	17 622,39	25 900	21 797,58	21 797,58	21 797,58	21 797,58	21 797,58
21 000	17 705,90	17 705,90	17 705,90	17 705,90	17 705,90	26 000	21 881,09	21 881,09	21 881,09	21 881,09	21 881,09
21 100	17 789,40	17 789,40	17 789,40	17 789,40	17 789,40	26 100	21 964,59	21 964,59	21 964,59	21 964,59	21 964,59
21 200	17 872,91	17 872,91	17 872,91	17 872,91	17 872,91	26 200	22 042,47	22 042,47	22 042,47	22 042,47	22 042,47
21 300	17 956,41	17 956,41	17 956,41	17 956,41	17 956,41	26 300	22 115,52	22 115,52	22 115,52	22 115,52	22 115,52
21 400	18 039,91	18 039,91	18 039,91	18 039,91	18 039,91	26 400	22 188,56	22 188,56	22 188,56	22 188,56	22 188,56
21 500	18 123,42	18 123,42	18 123,42	18 123,42	18 123,42	26 500	22 261,61	22 261,61	22 261,61	22 261,61	22 261,61
21 600	18 206,92	18 206,92	18 206,92	18 206,92	18 206,92	26 600	22 334,65	22 334,65	22 334,65	22 334,65	22 334,65
21 700	18 290,42	18 290,42	18 290,42	18 290,42	18 290,42	26 700	22 407,70	22 407,70	22 407,70	22 407,70	22 407,70
21 800	18 373,93	18 373,93	18 373,93	18 373,93	18 373,93	26 800	22 480,74	22 480,74	22 480,74	22 480,74	22 480,74
21 900	18 457,43	18 457,43	18 457,43	18 457,43	18 457,43	26 900	22 553,79	22 553,79	22 553,79	22 553,79	22 553,79
22 000	18 540,94	18 540,94	18 540,94	18 540,94	18 540,94	27 000	22 626,83	22 626,83	22 626,83	22 626,83	22 626,83
22 100	18 624,44	18 624,44	18 624,44	18 624,44	18 624,44	27 100	22 699,88	22 699,88	22 699,88	22 699,88	22 699,88
22 200	18 707,94	18 707,94	18 707,94	18 707,94	18 707,94	27 200	22 772,92	22 772,92	22 772,92	22 772,92	22 772,92
22 300	18 791,45	18 791,45	18 791,45	18 791,45	18 791,45	27 300	22 845,97	22 845,97	22 845,97	22 845,97	22 845,97
22 400	18 874,95	18 874,95	18 874,95	18 874,95	18 874,95	27 400	22 919,01	22 919,01	22 919,01	22 919,01	22 919,01
22 500	18 958,46	18 958,46	18 958,46	18 958,46	18 958,46	27 500	22 992,06	22 992,06	22 992,06	22 992,06	22 992,06
22 600	19 041,96	19 041,96	19 041,96	19 041,96	19 041,96	27 600	23 065,10	23 065,10	23 065,10	23 065,10	23 065,10
22 700	19 125,46	19 125,46	19 125,46	19 125,46	19 125,46	27 700	23 138,15	23 138,15	23 138,15	23 138,15	23 138,15
22 800	19 208,97	19 208,97	19 208,97	19 208,97	19 208,97	27 800	23 211,19	23 211,19	23 211,19	23 211,19	23 211,19
22 900	19 292,47	19 292,47	19 292,47	19 292,47	19 292,47	27 900	23 284,24	23 284,24	23 284,24	23 284,24	23 284,24
23 000	19 375,97	19 375,97	19 375,97	19 375,97	19 375,97	28 000	23 357,28	23 357,28	23 357,28	23 357,28	23 357,28
23 100	19 459,48	19 459,48	19 459,48	19 459,48	19 459,48	28 100	23 430,33	23 430,33	23 430,33	23 430,33	23 430,33
23 200	19 542,98	19 542,98	19 542,98	19 542,98	19 542,98	28 200	23 503,37	23 503,37	23 503,37	23 503,37	23 503,37
23 300	19 626,49	19 626,49	19 626,49	19 626,49	19 626,49	28 300	23 576,42	23 576,42	23 576,42	23 576,42	23 576,42
23 400	19 709,99	19 709,99	19 709,99	19 709,99	19 709,99	28 400	23 649,46	23 649,46	23 649,46	23 649,46	23 649,46
23 500	19 793,49	19 793,49	19 793,49	19 793,49	19 793,49	28 500	23 722,51	23 722,51	23 722,51	23 722,51	23 722,51
23 600	19 877,00	19 877,00	19 877,00	19 877,00	19 877,00	28 600	23 795,55	23 795,55	23 795,55	23 795,55	23 795,55
23 700	19 960,50	19 960,50	19 960,50	19 960,50	19 960,50	28 700	23 868,60	23 868,60	23 868,60	23 868,60	23 868,60
23 800	20 044,00	20 044,00	20 044,00	20 044,00	20 044,00	28 800	23 941,64	23 941,64	23 941,64	23 941,64	23 941,64
23 900	20 127,51	20 127,51	20 127,51	20 127,51	20 127,51	28 900	24 014,69	24 014,69	24 014,69	24 014,69	24 014,69
24 000	20 211,01	20 211,01	20 211,01	20 211,01	20 211,01	29 000	24 087,73	24 087,73	24 087,73	24 087,73	24 087,73
24 100	20 294,52	20 294,52	20 294,52	20 294,52	20 294,52	29 100	24 160,78	24 160,78	24 160,78	24 160,78	24 160,78
24 200	20 378,02	20 378,02	20 378,02	20 378,02	20 378,02	29 200	24 233,82	24 233,82	24 233,82	24 233,82	24 233,82
24 300	20 461,52	20 461,52	20 461,52	20 461,52	20 461,52	29 300	24 306,87	24 306,87	24 306,87	24 306,87	24 306,87
24 400	20 545,03	20 545,03	20 545,03	20 545,03	20 545,03	29 400	24 379,91	24 379,91	24 379,91	24 379,91	24 379,91
24 500	20 628,53	20 628,53	20 628,53	20 628,53	20 628,53	29 500	24 452,96	24 452,96	24 452,96	24 452,96	24 452,96
24 600	20 712,03	20 712,03	20 712,03	20 712,03	20 712,03	29 600	24 526,00	24 526,00	24 526,00	24 526,00	24 526,00
24 700	20 795,54	20 795,54	20 795,54	20 795,54	20 795,54	29 700	24 599,05	24 599,05	24 599,05	24 599,05	24 599,05
24 800	20 879,04	20 879,04	20 879,04	20 879,04	20 879,04	29 800	24 672,09	24 672,09	24 672,09	24 672,09	24 672,09
24 900	20 962,55	20 962,55	20 962,55	20 962,55	20 962,55	29 900	24 745,14	24 745,14	24 745,14	24 745,14	24 745,14
25 000	21 046,05	21 046,05	21 046,05	21 046,05	21 046,05	30 000	24 818,18	24 818,18	24 818,18	24 818,18	24 818,18

<b>Indemnité de remplacement du revenu ou indemnité payable en vertu de la Loi sur les accidents du travail pour l'année 2017</b>						<b>Indemnité de remplacement du revenu ou indemnité payable en vertu de la Loi sur les accidents du travail pour l'année 2017</b>					
<b>(90 % du revenu net retenu pour 2017)</b>						<b>(90 % du revenu net retenu pour 2017)</b>					
<b>Travailleur avec conjoint à charge</b>						<b>Travailleur avec conjoint à charge</b>					
<b>Revenu brut annuel</b>	<b>Travailleur avec 2 personnes majeures à charge</b>					<b>Revenu brut annuel</b>	<b>Travailleur avec 2 personnes majeures à charge</b>				
	<b>Nombre de personnes mineures à charge</b>						<b>Nombre de personnes mineures à charge</b>				
	<b>0</b>	<b>1</b>	<b>2</b>	<b>3</b>	<b>4 et plus</b>	<b>0</b>	<b>1</b>	<b>2</b>	<b>3</b>	<b>4 et plus</b>	
30 100	24 891,23	24 891,23	24 891,23	24 891,23	24 891,23	35 100	28 543,47	28 543,47	28 543,47	28 543,47	28 543,47
30 200	24 964,27	24 964,27	24 964,27	24 964,27	24 964,27	35 200	28 604,28	28 604,28	28 604,28	28 604,28	28 604,28
30 300	25 037,32	25 037,32	25 037,32	25 037,32	25 037,32	35 300	28 662,92	28 662,92	28 662,92	28 662,92	28 662,92
30 400	25 110,36	25 110,36	25 110,36	25 110,36	25 110,36	35 400	28 721,57	28 721,57	28 721,57	28 721,57	28 721,57
30 500	25 183,41	25 183,41	25 183,41	25 183,41	25 183,41	35 500	28 780,21	28 780,21	28 780,21	28 780,21	28 780,21
30 600	25 256,45	25 256,45	25 256,45	25 256,45	25 256,45	35 600	28 838,86	28 838,86	28 838,86	28 838,86	28 838,86
30 700	25 329,50	25 329,50	25 329,50	25 329,50	25 329,50	35 700	28 897,50	28 897,50	28 897,50	28 897,50	28 897,50
30 800	25 402,54	25 402,54	25 402,54	25 402,54	25 402,54	35 800	28 956,15	28 956,15	28 956,15	28 956,15	28 956,15
30 900	25 475,59	25 475,59	25 475,59	25 475,59	25 475,59	35 900	29 014,79	29 014,79	29 014,79	29 014,79	29 014,79
31 000	25 548,63	25 548,63	25 548,63	25 548,63	25 548,63	36 000	29 073,44	29 073,44	29 073,44	29 073,44	29 073,44
31 100	25 621,67	25 621,67	25 621,67	25 621,67	25 621,67	36 100	29 132,08	29 132,08	29 132,08	29 132,08	29 132,08
31 200	25 694,72	25 694,72	25 694,72	25 694,72	25 694,72	36 200	29 190,73	29 190,73	29 190,73	29 190,73	29 190,73
31 300	25 767,76	25 767,76	25 767,76	25 767,76	25 767,76	36 300	29 249,37	29 249,37	29 249,37	29 249,37	29 249,37
31 400	25 840,81	25 840,81	25 840,81	25 840,81	25 840,81	36 400	29 308,02	29 308,02	29 308,02	29 308,02	29 308,02
31 500	25 913,85	25 913,85	25 913,85	25 913,85	25 913,85	36 500	29 366,66	29 366,66	29 366,66	29 366,66	29 366,66
31 600	25 986,90	25 986,90	25 986,90	25 986,90	25 986,90	36 600	29 425,31	29 425,31	29 425,31	29 425,31	29 425,31
31 700	26 059,94	26 059,94	26 059,94	26 059,94	26 059,94	36 700	29 483,95	29 483,95	29 483,95	29 483,95	29 483,95
31 800	26 132,99	26 132,99	26 132,99	26 132,99	26 132,99	36 800	29 542,60	29 542,60	29 542,60	29 542,60	29 542,60
31 900	26 206,03	26 206,03	26 206,03	26 206,03	26 206,03	36 900	29 601,24	29 601,24	29 601,24	29 601,24	29 601,24
32 000	26 279,08	26 279,08	26 279,08	26 279,08	26 279,08	37 000	29 659,89	29 659,89	29 659,89	29 659,89	29 659,89
32 100	26 352,12	26 352,12	26 352,12	26 352,12	26 352,12	37 100	29 718,53	29 718,53	29 718,53	29 718,53	29 718,53
32 200	26 425,17	26 425,17	26 425,17	26 425,17	26 425,17	37 200	29 777,18	29 777,18	29 777,18	29 777,18	29 777,18
32 300	26 498,21	26 498,21	26 498,21	26 498,21	26 498,21	37 300	29 835,82	29 835,82	29 835,82	29 835,82	29 835,82
32 400	26 571,26	26 571,26	26 571,26	26 571,26	26 571,26	37 400	29 894,47	29 894,47	29 894,47	29 894,47	29 894,47
32 500	26 644,30	26 644,30	26 644,30	26 644,30	26 644,30	37 500	29 953,11	29 953,11	29 953,11	29 953,11	29 953,11
32 600	26 717,35	26 717,35	26 717,35	26 717,35	26 717,35	37 600	30 011,76	30 011,76	30 011,76	30 011,76	30 011,76
32 700	26 790,39	26 790,39	26 790,39	26 790,39	26 790,39	37 700	30 070,40	30 070,40	30 070,40	30 070,40	30 070,40
32 800	26 863,44	26 863,44	26 863,44	26 863,44	26 863,44	37 800	30 129,05	30 129,05	30 129,05	30 129,05	30 129,05
32 900	26 936,48	26 936,48	26 936,48	26 936,48	26 936,48	37 900	30 187,69	30 187,69	30 187,69	30 187,69	30 187,69
33 000	27 009,53	27 009,53	27 009,53	27 009,53	27 009,53	38 000	30 246,34	30 246,34	30 246,34	30 246,34	30 246,34
33 100	27 082,57	27 082,57	27 082,57	27 082,57	27 082,57	38 100	30 304,98	30 304,98	30 304,98	30 304,98	30 304,98
33 200	27 155,62	27 155,62	27 155,62	27 155,62	27 155,62	38 200	30 363,63	30 363,63	30 363,63	30 363,63	30 363,63
33 300	27 228,66	27 228,66	27 228,66	27 228,66	27 228,66	38 300	30 422,27	30 422,27	30 422,27	30 422,27	30 422,27
33 400	27 301,71	27 301,71	27 301,71	27 301,71	27 301,71	38 400	30 480,92	30 480,92	30 480,92	30 480,92	30 480,92
33 500	27 374,75	27 374,75	27 374,75	27 374,75	27 374,75	38 500	30 539,56	30 539,56	30 539,56	30 539,56	30 539,56
33 600	27 447,80	27 447,80	27 447,80	27 447,80	27 447,80	38 600	30 598,21	30 598,21	30 598,21	30 598,21	30 598,21
33 700	27 520,84	27 520,84	27 520,84	27 520,84	27 520,84	38 700	30 656,85	30 656,85	30 656,85	30 656,85	30 656,85
33 800	27 593,89	27 593,89	27 593,89	27 593,89	27 593,89	38 800	30 715,50	30 715,50	30 715,50	30 715,50	30 715,50
33 900	27 666,93	27 666,93	27 666,93	27 666,93	27 666,93	38 900	30 774,14	30 774,14	30 774,14	30 774,14	30 774,14
34 000	27 739,98	27 739,98	27 739,98	27 739,98	27 739,98	39 000	30 832,79	30 832,79	30 832,79	30 832,79	30 832,79
34 100	27 813,02	27 813,02	27 813,02	27 813,02	27 813,02	39 100	30 891,43	30 891,43	30 891,43	30 891,43	30 891,43
34 200	27 886,07	27 886,07	27 886,07	27 886,07	27 886,07	39 200	30 950,08	30 950,08	30 950,08	30 950,08	30 950,08
34 300	27 959,11	27 959,11	27 959,11	27 959,11	27 959,11	39 300	31 008,72	31 008,72	31 008,72	31 008,72	31 008,72
34 400	28 032,16	28 032,16	28 032,16	28 032,16	28 032,16	39 400	31 067,37	31 067,37	31 067,37	31 067,37	31 067,37
34 500	28 105,20	28 105,20	28 105,20	28 105,20	28 105,20	39 500	31 126,01	31 126,01	31 126,01	31 126,01	31 126,01
34 600	28 178,25	28 178,25	28 178,25	28 178,25	28 178,25	39 600	31 184,66	31 184,66	31 184,66	31 184,66	31 184,66
34 700	28 251,29	28 251,29	28 251,29	28 251,29	28 251,29	39 700	31 243,30	31 243,30	31 243,30	31 243,30	31 243,30
34 800	28 324,34	28 324,34	28 324,34	28 324,34	28 324,34	39 800	31 301,95	31 301,95	31 301,95	31 301,95	31 301,95
34 900	28 397,38	28 397,38	28 397,38	28 397,38	28 397,38	39 900	31 360,59	31 360,59	31 360,59	31 360,59	31 360,59
35 000	28 470,43	28 470,43	28 470,43	28 470,43	28 470,43	40 000	31 419,24	31 419,24	31 419,24	31 419,24	31 419,24

**Indemnité de remplacement du revenu ou indemnité  
payable en vertu de la Loi sur les accidents du travail  
pour l'année 2017**

**(90 % du revenu net retenu pour 2017)  
Travailleur avec conjoint à charge**

Revenu brut annuel	Travailleur avec 2 personnes majeures à charge Nombre de personnes mineures à charge				
	0	1	2	3	4 et plus
40 100	31 477,88	31 477,88	31 477,88	31 477,88	31 477,88
40 200	31 536,53	31 536,53	31 536,53	31 536,53	31 536,53
40 300	31 595,17	31 595,17	31 595,17	31 595,17	31 595,17
40 400	31 653,82	31 653,82	31 653,82	31 653,82	31 653,82
40 500	31 712,46	31 712,46	31 712,46	31 712,46	31 712,46
40 600	31 771,11	31 771,11	31 771,11	31 771,11	31 771,11
40 700	31 829,75	31 829,75	31 829,75	31 829,75	31 829,75
40 800	31 888,39	31 888,39	31 888,39	31 888,39	31 888,39
40 900	31 947,04	31 947,04	31 947,04	31 947,04	31 947,04
41 000	32 005,68	32 005,68	32 005,68	32 005,68	32 005,68
41 100	32 064,33	32 064,33	32 064,33	32 064,33	32 064,33
41 200	32 122,97	32 122,97	32 122,97	32 122,97	32 122,97
41 300	32 181,62	32 181,62	32 181,62	32 181,62	32 181,62
41 400	32 240,26	32 240,26	32 240,26	32 240,26	32 240,26
41 500	32 298,91	32 298,91	32 298,91	32 298,91	32 298,91
41 600	32 357,55	32 357,55	32 357,55	32 357,55	32 357,55
41 700	32 416,20	32 416,20	32 416,20	32 416,20	32 416,20
41 800	32 474,84	32 474,84	32 474,84	32 474,84	32 474,84
41 900	32 533,49	32 533,49	32 533,49	32 533,49	32 533,49
42 000	32 592,13	32 592,13	32 592,13	32 592,13	32 592,13
42 100	32 650,78	32 650,78	32 650,78	32 650,78	32 650,78
42 200	32 709,42	32 709,42	32 709,42	32 709,42	32 709,42
42 300	32 768,07	32 768,07	32 768,07	32 768,07	32 768,07
42 400	32 826,71	32 826,71	32 826,71	32 826,71	32 826,71
42 500	32 885,36	32 885,36	32 885,36	32 885,36	32 885,36
42 600	32 944,00	32 944,00	32 944,00	32 944,00	32 944,00
42 700	33 002,65	33 002,65	33 002,65	33 002,65	33 002,65
42 800	33 061,29	33 061,29	33 061,29	33 061,29	33 061,29
42 900	33 119,94	33 119,94	33 119,94	33 119,94	33 119,94
43 000	33 178,58	33 178,58	33 178,58	33 178,58	33 178,58
43 100	33 237,23	33 237,23	33 237,23	33 237,23	33 237,23
43 200	33 295,87	33 295,87	33 295,87	33 295,87	33 295,87
43 300	33 354,52	33 354,52	33 354,52	33 354,52	33 354,52
43 400	33 413,16	33 413,16	33 413,16	33 413,16	33 413,16
43 500	33 471,81	33 471,81	33 471,81	33 471,81	33 471,81
43 600	33 530,45	33 530,45	33 530,45	33 530,45	33 530,45
43 700	33 589,10	33 589,10	33 589,10	33 589,10	33 589,10
43 800	33 647,74	33 647,74	33 647,74	33 647,74	33 647,74
43 900	33 706,39	33 706,39	33 706,39	33 706,39	33 706,39
44 000	33 765,03	33 765,03	33 765,03	33 765,03	33 765,03
44 100	33 823,68	33 823,68	33 823,68	33 823,68	33 823,68
44 200	33 882,32	33 882,32	33 882,32	33 882,32	33 882,32
44 300	33 940,97	33 940,97	33 940,97	33 940,97	33 940,97
44 400	33 999,61	33 999,61	33 999,61	33 999,61	33 999,61
44 500	34 058,26	34 058,26	34 058,26	34 058,26	34 058,26
44 600	34 116,90	34 116,90	34 116,90	34 116,90	34 116,90
44 700	34 175,55	34 175,55	34 175,55	34 175,55	34 175,55
44 800	34 234,19	34 234,19	34 234,19	34 234,19	34 234,19
44 900	34 292,84	34 292,84	34 292,84	34 292,84	34 292,84
45 000	34 351,48	34 351,48	34 351,48	34 351,48	34 351,48

**Indemnité de remplacement du revenu ou indemnité  
payable en vertu de la Loi sur les accidents du travail  
pour l'année 2017**

**(90 % du revenu net retenu pour 2017)  
Travailleur avec conjoint à charge**

Revenu brut annuel	Travailleur avec 2 personnes majeures à charge Nombre de personnes mineures à charge				
	0	1	2	3	4 et plus
45 100	34 364,95	34 364,95	34 364,95	34 364,95	34 364,95
45 200	34 419,99	34 419,99	34 419,99	34 419,99	34 419,99
45 300	34 475,04	34 475,04	34 475,04	34 475,04	34 475,04
45 400	34 530,08	34 530,08	34 530,08	34 530,08	34 530,08
45 500	34 585,13	34 585,13	34 585,13	34 585,13	34 585,13
45 600	34 640,17	34 640,17	34 640,17	34 640,17	34 640,17
45 700	34 695,22	34 695,22	34 695,22	34 695,22	34 695,22
45 800	34 750,26	34 750,26	34 750,26	34 750,26	34 750,26
45 900	34 805,31	34 805,31	34 805,31	34 805,31	34 805,31
46 000	34 856,88	34 856,88	34 856,88	34 856,88	34 856,88
46 100	34 907,79	34 907,79	34 907,79	34 907,79	34 907,79
46 200	34 958,70	34 958,70	34 958,70	34 958,70	34 958,70
46 300	35 009,62	35 009,62	35 009,62	35 009,62	35 009,62
46 400	35 060,53	35 060,53	35 060,53	35 060,53	35 060,53
46 500	35 111,44	35 111,44	35 111,44	35 111,44	35 111,44
46 600	35 162,35	35 162,35	35 162,35	35 162,35	35 162,35
46 700	35 213,26	35 213,26	35 213,26	35 213,26	35 213,26
46 800	35 264,17	35 264,17	35 264,17	35 264,17	35 264,17
46 900	35 315,09	35 315,09	35 315,09	35 315,09	35 315,09
47 000	35 366,00	35 366,00	35 366,00	35 366,00	35 366,00
47 100	35 416,91	35 416,91	35 416,91	35 416,91	35 416,91
47 200	35 467,82	35 467,82	35 467,82	35 467,82	35 467,82
47 300	35 518,73	35 518,73	35 518,73	35 518,73	35 518,73
47 400	35 569,64	35 569,64	35 569,64	35 569,64	35 569,64
47 500	35 620,56	35 620,56	35 620,56	35 620,56	35 620,56
47 600	35 671,47	35 671,47	35 671,47	35 671,47	35 671,47
47 700	35 722,38	35 722,38	35 722,38	35 722,38	35 722,38
47 800	35 773,29	35 773,29	35 773,29	35 773,29	35 773,29
47 900	35 824,20	35 824,20	35 824,20	35 824,20	35 824,20
48 000	35 875,11	35 875,11	35 875,11	35 875,11	35 875,11
48 100	35 926,03	35 926,03	35 926,03	35 926,03	35 926,03
48 200	35 976,94	35 976,94	35 976,94	35 976,94	35 976,94
48 300	36 027,85	36 027,85	36 027,85	36 027,85	36 027,85
48 400	36 078,76	36 078,76	36 078,76	36 078,76	36 078,76
48 500	36 129,67	36 129,67	36 129,67	36 129,67	36 129,67
48 600	36 180,58	36 180,58	36 180,58	36 180,58	36 180,58
48 700	36 231,50	36 231,50	36 231,50	36 231,50	36 231,50
48 800	36 282,41	36 282,41	36 282,41	36 282,41	36 282,41
48 900	36 333,32	36 333,32	36 333,32	36 333,32	36 333,32
49 000	36 384,23	36 384,23	36 384,23	36 384,23	36 384,23
49 100	36 435,14	36 435,14	36 435,14	36 435,14	36 435,14
49 200	36 486,05	36 486,05	36 486,05	36 486,05	36 486,05
49 300	36 536,97	36 536,97	36 536,97	36 536,97	36 536,97
49 400	36 587,88	36 587,88	36 587,88	36 587,88	36 587,88
49 500	36 638,79	36 638,79	36 638,79	36 638,79	36 638,79
49 600	36 689,70	36 689,70	36 689,70	36 689,70	36 689,70
49 700	36 740,61	36 740,61	36 740,61	36 740,61	36 740,61
49 800	36 791,52	36 791,52	36 791,52	36 791,52	36 791,52
49 900	36 842,44	36 842,44	36 842,44	36 842,44	36 842,44
50 000	36 893,35	36 893,35	36 893,35	36 893,35	36 893,35

Indemnité de remplacement du revenu ou indemnité payable en vertu de la Loi sur les accidents du travail pour l'année 2017 (90 % du revenu net retenu pour 2017) Travailleur avec conjoint à charge						Indemnité de remplacement du revenu ou indemnité payable en vertu de la Loi sur les accidents du travail pour l'année 2017 (90 % du revenu net retenu pour 2017) Travailleur avec conjoint à charge					
Revenu brut annuel	Travailleur avec 2 personnes majeures à charge					Revenu brut annuel	Travailleur avec 2 personnes majeures à charge				
	Nombre de personnes mineures à charge						Nombre de personnes mineures à charge				
	0	1	2	3	4 et plus		0	1	2	3	4 et plus
50 100	36 944,26	36 944,26	36 944,26	36 944,26	36 944,26	55 100	39 527,84	39 527,84	39 527,84	39 527,84	39 527,84
50 200	36 995,17	36 995,17	36 995,17	36 995,17	36 995,17	55 200	39 579,75	39 579,75	39 579,75	39 579,75	39 579,75
50 300	37 046,08	37 046,08	37 046,08	37 046,08	37 046,08	55 300	39 631,66	39 631,66	39 631,66	39 631,66	39 631,66
50 400	37 097,00	37 097,00	37 097,00	37 097,00	37 097,00	55 400	39 687,82	39 687,82	39 687,82	39 687,82	39 687,82
50 500	37 147,91	37 147,91	37 147,91	37 147,91	37 147,91	55 500	39 743,99	39 743,99	39 743,99	39 743,99	39 743,99
50 600	37 198,82	37 198,82	37 198,82	37 198,82	37 198,82	55 600	39 800,15	39 800,15	39 800,15	39 800,15	39 800,15
50 700	37 249,73	37 249,73	37 249,73	37 249,73	37 249,73	55 700	39 856,31	39 856,31	39 856,31	39 856,31	39 856,31
50 800	37 300,64	37 300,64	37 300,64	37 300,64	37 300,64	55 800	39 912,48	39 912,48	39 912,48	39 912,48	39 912,48
50 900	37 351,55	37 351,55	37 351,55	37 351,55	37 351,55	55 900	39 968,64	39 968,64	39 968,64	39 968,64	39 968,64
51 000	37 402,47	37 402,47	37 402,47	37 402,47	37 402,47	56 000	40 024,80	40 024,80	40 024,80	40 024,80	40 024,80
51 100	37 453,38	37 453,38	37 453,38	37 453,38	37 453,38	56 100	40 080,96	40 080,96	40 080,96	40 080,96	40 080,96
51 200	37 504,29	37 504,29	37 504,29	37 504,29	37 504,29	56 200	40 137,13	40 137,13	40 137,13	40 137,13	40 137,13
51 300	37 555,20	37 555,20	37 555,20	37 555,20	37 555,20	56 300	40 193,29	40 193,29	40 193,29	40 193,29	40 193,29
51 400	37 607,11	37 607,11	37 607,11	37 607,11	37 607,11	56 400	40 249,45	40 249,45	40 249,45	40 249,45	40 249,45
51 500	37 659,02	37 659,02	37 659,02	37 659,02	37 659,02	56 500	40 305,62	40 305,62	40 305,62	40 305,62	40 305,62
51 600	37 710,94	37 710,94	37 710,94	37 710,94	37 710,94	56 600	40 361,78	40 361,78	40 361,78	40 361,78	40 361,78
51 700	37 762,85	37 762,85	37 762,85	37 762,85	37 762,85	56 700	40 417,94	40 417,94	40 417,94	40 417,94	40 417,94
51 800	37 814,76	37 814,76	37 814,76	37 814,76	37 814,76	56 800	40 474,10	40 474,10	40 474,10	40 474,10	40 474,10
51 900	37 866,67	37 866,67	37 866,67	37 866,67	37 866,67	56 900	40 530,27	40 530,27	40 530,27	40 530,27	40 530,27
52 000	37 918,58	37 918,58	37 918,58	37 918,58	37 918,58	57 000	40 586,43	40 586,43	40 586,43	40 586,43	40 586,43
52 100	37 970,49	37 970,49	37 970,49	37 970,49	37 970,49	57 100	40 642,59	40 642,59	40 642,59	40 642,59	40 642,59
52 200	38 022,40	38 022,40	38 022,40	38 022,40	38 022,40	57 200	40 698,76	40 698,76	40 698,76	40 698,76	40 698,76
52 300	38 074,32	38 074,32	38 074,32	38 074,32	38 074,32	57 300	40 754,92	40 754,92	40 754,92	40 754,92	40 754,92
52 400	38 126,23	38 126,23	38 126,23	38 126,23	38 126,23	57 400	40 811,08	40 811,08	40 811,08	40 811,08	40 811,08
52 500	38 178,14	38 178,14	38 178,14	38 178,14	38 178,14	57 500	40 867,24	40 867,24	40 867,24	40 867,24	40 867,24
52 600	38 230,05	38 230,05	38 230,05	38 230,05	38 230,05	57 600	40 923,41	40 923,41	40 923,41	40 923,41	40 923,41
52 700	38 281,96	38 281,96	38 281,96	38 281,96	38 281,96	57 700	40 979,57	40 979,57	40 979,57	40 979,57	40 979,57
52 800	38 333,87	38 333,87	38 333,87	38 333,87	38 333,87	57 800	41 035,73	41 035,73	41 035,73	41 035,73	41 035,73
52 900	38 385,79	38 385,79	38 385,79	38 385,79	38 385,79	57 900	41 091,90	41 091,90	41 091,90	41 091,90	41 091,90
53 000	38 437,70	38 437,70	38 437,70	38 437,70	38 437,70	58 000	41 148,06	41 148,06	41 148,06	41 148,06	41 148,06
53 100	38 489,61	38 489,61	38 489,61	38 489,61	38 489,61	58 100	41 204,22	41 204,22	41 204,22	41 204,22	41 204,22
53 200	38 541,52	38 541,52	38 541,52	38 541,52	38 541,52	58 200	41 260,38	41 260,38	41 260,38	41 260,38	41 260,38
53 300	38 593,43	38 593,43	38 593,43	38 593,43	38 593,43	58 300	41 316,55	41 316,55	41 316,55	41 316,55	41 316,55
53 400	38 645,34	38 645,34	38 645,34	38 645,34	38 645,34	58 400	41 372,71	41 372,71	41 372,71	41 372,71	41 372,71
53 500	38 697,25	38 697,25	38 697,25	38 697,25	38 697,25	58 500	41 428,87	41 428,87	41 428,87	41 428,87	41 428,87
53 600	38 749,17	38 749,17	38 749,17	38 749,17	38 749,17	58 600	41 485,04	41 485,04	41 485,04	41 485,04	41 485,04
53 700	38 801,08	38 801,08	38 801,08	38 801,08	38 801,08	58 700	41 541,20	41 541,20	41 541,20	41 541,20	41 541,20
53 800	38 852,99	38 852,99	38 852,99	38 852,99	38 852,99	58 800	41 597,36	41 597,36	41 597,36	41 597,36	41 597,36
53 900	38 904,90	38 904,90	38 904,90	38 904,90	38 904,90	58 900	41 653,52	41 653,52	41 653,52	41 653,52	41 653,52
54 000	38 956,81	38 956,81	38 956,81	38 956,81	38 956,81	59 000	41 709,69	41 709,69	41 709,69	41 709,69	41 709,69
54 100	39 008,72	39 008,72	39 008,72	39 008,72	39 008,72	59 100	41 765,85	41 765,85	41 765,85	41 765,85	41 765,85
54 200	39 060,64	39 060,64	39 060,64	39 060,64	39 060,64	59 200	41 822,01	41 822,01	41 822,01	41 822,01	41 822,01
54 300	39 112,55	39 112,55	39 112,55	39 112,55	39 112,55	59 300	41 878,17	41 878,17	41 878,17	41 878,17	41 878,17
54 400	39 164,46	39 164,46	39 164,46	39 164,46	39 164,46	59 400	41 934,34	41 934,34	41 934,34	41 934,34	41 934,34
54 500	39 216,37	39 216,37	39 216,37	39 216,37	39 216,37	59 500	41 990,50	41 990,50	41 990,50	41 990,50	41 990,50
54 600	39 268,28	39 268,28	39 268,28	39 268,28	39 268,28	59 600	42 046,66	42 046,66	42 046,66	42 046,66	42 046,66
54 700	39 320,19	39 320,19	39 320,19	39 320,19	39 320,19	59 700	42 102,83	42 102,83	42 102,83	42 102,83	42 102,83
54 800	39 372,10	39 372,10	39 372,10	39 372,10	39 372,10	59 800	42 158,99	42 158,99	42 158,99	42 158,99	42 158,99
54 900	39 424,02	39 424,02	39 424,02	39 424,02	39 424,02	59 900	42 215,15	42 215,15	42 215,15	42 215,15	42 215,15
55 000	39 475,93	39 475,93	39 475,93	39 475,93	39 475,93	60 000	42 271,31	42 271,31	42 271,31	42 271,31	42 271,31

Indemnité de remplacement du revenu ou indemnité payable en vertu de la Loi sur les accidents du travail pour l'année 2017 (90 % du revenu net retenu pour 2017) Travailleur avec conjoint à charge						Indemnité de remplacement du revenu ou indemnité payable en vertu de la Loi sur les accidents du travail pour l'année 2017 (90 % du revenu net retenu pour 2017) Travailleur avec conjoint à charge					
Revenu brut annuel	Travailleur avec 2 personnes majeures à charge					Revenu brut annuel	Travailleur avec 2 personnes majeures à charge				
	Nombre de personnes mineures à charge						Nombre de personnes mineures à charge				
	0	1	2	3	4 et plus		0	1	2	3	4 et plus
60 100	42 327,48	42 327,48	42 327,48	42 327,48	42 327,48	65 100	45 135,62	45 135,62	45 135,62	45 135,62	45 135,62
60 200	42 383,64	42 383,64	42 383,64	42 383,64	42 383,64	65 200	45 191,78	45 191,78	45 191,78	45 191,78	45 191,78
60 300	42 439,80	42 439,80	42 439,80	42 439,80	42 439,80	65 300	45 247,94	45 247,94	45 247,94	45 247,94	45 247,94
60 400	42 495,97	42 495,97	42 495,97	42 495,97	42 495,97	65 400	45 304,11	45 304,11	45 304,11	45 304,11	45 304,11
60 500	42 552,13	42 552,13	42 552,13	42 552,13	42 552,13	65 500	45 360,27	45 360,27	45 360,27	45 360,27	45 360,27
60 600	42 608,29	42 608,29	42 608,29	42 608,29	42 608,29	65 600	45 416,43	45 416,43	45 416,43	45 416,43	45 416,43
60 700	42 664,45	42 664,45	42 664,45	42 664,45	42 664,45	65 700	45 472,60	45 472,60	45 472,60	45 472,60	45 472,60
60 800	42 720,62	42 720,62	42 720,62	42 720,62	42 720,62	65 800	45 528,76	45 528,76	45 528,76	45 528,76	45 528,76
60 900	42 776,78	42 776,78	42 776,78	42 776,78	42 776,78	65 900	45 584,92	45 584,92	45 584,92	45 584,92	45 584,92
61 000	42 832,94	42 832,94	42 832,94	42 832,94	42 832,94	66 000	45 641,08	45 641,08	45 641,08	45 641,08	45 641,08
61 100	42 889,11	42 889,11	42 889,11	42 889,11	42 889,11	66 100	45 697,25	45 697,25	45 697,25	45 697,25	45 697,25
61 200	42 945,27	42 945,27	42 945,27	42 945,27	42 945,27	66 200	45 753,41	45 753,41	45 753,41	45 753,41	45 753,41
61 300	43 001,43	43 001,43	43 001,43	43 001,43	43 001,43	66 300	45 809,57	45 809,57	45 809,57	45 809,57	45 809,57
61 400	43 057,59	43 057,59	43 057,59	43 057,59	43 057,59	66 400	45 865,74	45 865,74	45 865,74	45 865,74	45 865,74
61 500	43 113,76	43 113,76	43 113,76	43 113,76	43 113,76	66 500	45 921,90	45 921,90	45 921,90	45 921,90	45 921,90
61 600	43 169,92	43 169,92	43 169,92	43 169,92	43 169,92	66 600	45 978,06	45 978,06	45 978,06	45 978,06	45 978,06
61 700	43 226,08	43 226,08	43 226,08	43 226,08	43 226,08	66 700	46 034,22	46 034,22	46 034,22	46 034,22	46 034,22
61 800	43 282,25	43 282,25	43 282,25	43 282,25	43 282,25	66 800	46 090,39	46 090,39	46 090,39	46 090,39	46 090,39
61 900	43 338,41	43 338,41	43 338,41	43 338,41	43 338,41	66 900	46 146,55	46 146,55	46 146,55	46 146,55	46 146,55
62 000	43 394,57	43 394,57	43 394,57	43 394,57	43 394,57	67 000	46 202,71	46 202,71	46 202,71	46 202,71	46 202,71
62 100	43 450,73	43 450,73	43 450,73	43 450,73	43 450,73	67 100	46 258,88	46 258,88	46 258,88	46 258,88	46 258,88
62 200	43 506,90	43 506,90	43 506,90	43 506,90	43 506,90	67 200	46 315,04	46 315,04	46 315,04	46 315,04	46 315,04
62 300	43 563,06	43 563,06	43 563,06	43 563,06	43 563,06	67 300	46 371,20	46 371,20	46 371,20	46 371,20	46 371,20
62 400	43 619,22	43 619,22	43 619,22	43 619,22	43 619,22	67 400	46 427,36	46 427,36	46 427,36	46 427,36	46 427,36
62 500	43 675,39	43 675,39	43 675,39	43 675,39	43 675,39	67 500	46 483,53	46 483,53	46 483,53	46 483,53	46 483,53
62 600	43 731,55	43 731,55	43 731,55	43 731,55	43 731,55	67 600	46 539,69	46 539,69	46 539,69	46 539,69	46 539,69
62 700	43 787,71	43 787,71	43 787,71	43 787,71	43 787,71	67 700	46 595,85	46 595,85	46 595,85	46 595,85	46 595,85
62 800	43 843,87	43 843,87	43 843,87	43 843,87	43 843,87	67 800	46 652,01	46 652,01	46 652,01	46 652,01	46 652,01
62 900	43 900,04	43 900,04	43 900,04	43 900,04	43 900,04	67 900	46 708,18	46 708,18	46 708,18	46 708,18	46 708,18
63 000	43 956,20	43 956,20	43 956,20	43 956,20	43 956,20	68 000	46 764,34	46 764,34	46 764,34	46 764,34	46 764,34
63 100	44 012,36	44 012,36	44 012,36	44 012,36	44 012,36	68 100	46 820,50	46 820,50	46 820,50	46 820,50	46 820,50
63 200	44 068,53	44 068,53	44 068,53	44 068,53	44 068,53	68 200	46 876,67	46 876,67	46 876,67	46 876,67	46 876,67
63 300	44 124,69	44 124,69	44 124,69	44 124,69	44 124,69	68 300	46 932,83	46 932,83	46 932,83	46 932,83	46 932,83
63 400	44 180,85	44 180,85	44 180,85	44 180,85	44 180,85	68 400	46 988,99	46 988,99	46 988,99	46 988,99	46 988,99
63 500	44 237,01	44 237,01	44 237,01	44 237,01	44 237,01	68 500	47 045,15	47 045,15	47 045,15	47 045,15	47 045,15
63 600	44 293,18	44 293,18	44 293,18	44 293,18	44 293,18	68 600	47 101,32	47 101,32	47 101,32	47 101,32	47 101,32
63 700	44 349,34	44 349,34	44 349,34	44 349,34	44 349,34	68 700	47 157,48	47 157,48	47 157,48	47 157,48	47 157,48
63 800	44 405,50	44 405,50	44 405,50	44 405,50	44 405,50	68 800	47 213,64	47 213,64	47 213,64	47 213,64	47 213,64
63 900	44 461,66	44 461,66	44 461,66	44 461,66	44 461,66	68 900	47 269,81	47 269,81	47 269,81	47 269,81	47 269,81
64 000	44 517,83	44 517,83	44 517,83	44 517,83	44 517,83	69 000	47 325,97	47 325,97	47 325,97	47 325,97	47 325,97
64 100	44 573,99	44 573,99	44 573,99	44 573,99	44 573,99	69 100	47 382,13	47 382,13	47 382,13	47 382,13	47 382,13
64 200	44 630,15	44 630,15	44 630,15	44 630,15	44 630,15	69 200	47 438,29	47 438,29	47 438,29	47 438,29	47 438,29
64 300	44 686,32	44 686,32	44 686,32	44 686,32	44 686,32	69 300	47 494,46	47 494,46	47 494,46	47 494,46	47 494,46
64 400	44 742,48	44 742,48	44 742,48	44 742,48	44 742,48	69 400	47 550,62	47 550,62	47 550,62	47 550,62	47 550,62
64 500	44 798,64	44 798,64	44 798,64	44 798,64	44 798,64	69 500	47 606,78	47 606,78	47 606,78	47 606,78	47 606,78
64 600	44 854,80	44 854,80	44 854,80	44 854,80	44 854,80	69 600	47 662,95	47 662,95	47 662,95	47 662,95	47 662,95
64 700	44 910,97	44 910,97	44 910,97	44 910,97	44 910,97	69 700	47 719,11	47 719,11	47 719,11	47 719,11	47 719,11
64 800	44 967,13	44 967,13	44 967,13	44 967,13	44 967,13	69 800	47 775,27	47 775,27	47 775,27	47 775,27	47 775,27
64 900	45 023,29	45 023,29	45 023,29	45 023,29	45 023,29	69 900	47 831,43	47 831,43	47 831,43	47 831,43	47 831,43
65 000	45 079,46	45 079,46	45 079,46	45 079,46	45 079,46	70 000	47 887,60	47 887,60	47 887,60	47 887,60	47 887,60



<b>Indemnité de remplacement du revenu ou indemnité payable en vertu de la Loi sur les accidents du travail pour l'année 2017</b>						<b>Indemnité de remplacement du revenu ou indemnité payable en vertu de la Loi sur les accidents du travail pour l'année 2017</b>					
<b>(90 % du revenu net retenu pour 2017) Travailleur avec conjoint à charge</b>						<b>(90 % du revenu net retenu pour 2017) Travailleur avec conjoint à charge</b>					
<b>Revenu brut annuel</b>	<b>Travailleur avec 2 personnes majeures à charge</b>					<b>Revenu brut annuel</b>	<b>Travailleur avec 3 personnes majeures à charge</b>				
	<b>Nombre de personnes mineures à charge</b>						<b>Nombre de personnes mineures à charge</b>				
	<b>0</b>	<b>1</b>	<b>2</b>	<b>3</b>	<b>4 et plus</b>		<b>0</b>	<b>1</b>	<b>2</b>	<b>3</b>	<b>4 et plus</b>
70 100	47 943,76	47 943,76	47 943,76	47 943,76	47 943,76	100	88,36	88,36	88,36	88,36	88,36
70 200	47 999,92	47 999,92	47 999,92	47 999,92	47 999,92	200	176,73	176,73	176,73	176,73	176,73
70 300	48 056,09	48 056,09	48 056,09	48 056,09	48 056,09	300	265,09	265,09	265,09	265,09	265,09
70 400	48 112,25	48 112,25	48 112,25	48 112,25	48 112,25	400	353,46	353,46	353,46	353,46	353,46
70 500	48 168,41	48 168,41	48 168,41	48 168,41	48 168,41	500	441,82	441,82	441,82	441,82	441,82
70 600	48 224,57	48 224,57	48 224,57	48 224,57	48 224,57	600	530,18	530,18	530,18	530,18	530,18
70 700	48 280,74	48 280,74	48 280,74	48 280,74	48 280,74	700	618,55	618,55	618,55	618,55	618,55
70 800	48 336,90	48 336,90	48 336,90	48 336,90	48 336,90	800	706,91	706,91	706,91	706,91	706,91
70 900	48 393,06	48 393,06	48 393,06	48 393,06	48 393,06	900	795,27	795,27	795,27	795,27	795,27
71 000	48 449,23	48 449,23	48 449,23	48 449,23	48 449,23	1 000	883,64	883,64	883,64	883,64	883,64
71 100	48 505,39	48 505,39	48 505,39	48 505,39	48 505,39	1 100	972,00	972,00	972,00	972,00	972,00
71 200	48 561,55	48 561,55	48 561,55	48 561,55	48 561,55	1 200	1 060,37	1 060,37	1 060,37	1 060,37	1 060,37
71 300	48 617,71	48 617,71	48 617,71	48 617,71	48 617,71	1 300	1 148,73	1 148,73	1 148,73	1 148,73	1 148,73
71 400	48 673,88	48 673,88	48 673,88	48 673,88	48 673,88	1 400	1 237,09	1 237,09	1 237,09	1 237,09	1 237,09
71 500	48 730,04	48 730,04	48 730,04	48 730,04	48 730,04	1 500	1 325,46	1 325,46	1 325,46	1 325,46	1 325,46
71 600	48 786,20	48 786,20	48 786,20	48 786,20	48 786,20	1 600	1 413,82	1 413,82	1 413,82	1 413,82	1 413,82
71 700	48 842,37	48 842,37	48 842,37	48 842,37	48 842,37	1 700	1 502,18	1 502,18	1 502,18	1 502,18	1 502,18
71 800	48 898,53	48 898,53	48 898,53	48 898,53	48 898,53	1 800	1 590,55	1 590,55	1 590,55	1 590,55	1 590,55
71 900	48 954,69	48 954,69	48 954,69	48 954,69	48 954,69	1 900	1 678,91	1 678,91	1 678,91	1 678,91	1 678,91
72 000	49 010,85	49 010,85	49 010,85	49 010,85	49 010,85	2 000	1 767,28	1 767,28	1 767,28	1 767,28	1 767,28
72 100	49 067,02	49 067,02	49 067,02	49 067,02	49 067,02	2 100	1 855,64	1 855,64	1 855,64	1 855,64	1 855,64
72 200	49 123,18	49 123,18	49 123,18	49 123,18	49 123,18	2 200	1 944,00	1 944,00	1 944,00	1 944,00	1 944,00
72 300	49 179,34	49 179,34	49 179,34	49 179,34	49 179,34	2 300	2 032,37	2 032,37	2 032,37	2 032,37	2 032,37
72 400	49 235,50	49 235,50	49 235,50	49 235,50	49 235,50	2 400	2 120,73	2 120,73	2 120,73	2 120,73	2 120,73
72 500	49 291,67	49 291,67	49 291,67	49 291,67	49 291,67	2 500	2 209,10	2 209,10	2 209,10	2 209,10	2 209,10
						2 600	2 297,46	2 297,46	2 297,46	2 297,46	2 297,46
						2 700	2 385,82	2 385,82	2 385,82	2 385,82	2 385,82
						2 800	2 474,19	2 474,19	2 474,19	2 474,19	2 474,19
						2 900	2 562,55	2 562,55	2 562,55	2 562,55	2 562,55
						3 000	2 650,91	2 650,91	2 650,91	2 650,91	2 650,91
						3 100	2 739,28	2 739,28	2 739,28	2 739,28	2 739,28
						3 200	2 827,64	2 827,64	2 827,64	2 827,64	2 827,64
						3 300	2 916,01	2 916,01	2 916,01	2 916,01	2 916,01
						3 400	3 004,37	3 004,37	3 004,37	3 004,37	3 004,37
						3 500	3 092,73	3 092,73	3 092,73	3 092,73	3 092,73
						3 600	3 176,24	3 176,24	3 176,24	3 176,24	3 176,24
						3 700	3 259,74	3 259,74	3 259,74	3 259,74	3 259,74
						3 800	3 343,24	3 343,24	3 343,24	3 343,24	3 343,24
						3 900	3 426,75	3 426,75	3 426,75	3 426,75	3 426,75
						4 000	3 510,25	3 510,25	3 510,25	3 510,25	3 510,25
						4 100	3 593,76	3 593,76	3 593,76	3 593,76	3 593,76
						4 200	3 677,26	3 677,26	3 677,26	3 677,26	3 677,26
						4 300	3 760,76	3 760,76	3 760,76	3 760,76	3 760,76
						4 400	3 844,27	3 844,27	3 844,27	3 844,27	3 844,27
						4 500	3 927,77	3 927,77	3 927,77	3 927,77	3 927,77
						4 600	4 011,27	4 011,27	4 011,27	4 011,27	4 011,27
						4 700	4 094,78	4 094,78	4 094,78	4 094,78	4 094,78
						4 800	4 178,28	4 178,28	4 178,28	4 178,28	4 178,28
						4 900	4 261,79	4 261,79	4 261,79	4 261,79	4 261,79
						5 000	4 345,29	4 345,29	4 345,29	4 345,29	4 345,29

Indemnité de remplacement du revenu ou indemnité payable en vertu de la Loi sur les accidents du travail pour l'année 2017 (90 % du revenu net retenu pour 2017) Travailleur avec conjoint à charge						Indemnité de remplacement du revenu ou indemnité payable en vertu de la Loi sur les accidents du travail pour l'année 2017 (90 % du revenu net retenu pour 2017) Travailleur avec conjoint à charge					
Revenu brut annuel	Travailleur avec 3 personnes majeures à charge					Revenu brut annuel	Travailleur avec 3 personnes majeures à charge				
	Nombre de personnes mineures à charge						Nombre de personnes mineures à charge				
	0	1	2	3	4 et plus		0	1	2	3	4 et plus
5 100	4 428,79	4 428,79	4 428,79	4 428,79	4 428,79	10 100	8 603,98	8 603,98	8 603,98	8 603,98	8 603,98
5 200	4 512,30	4 512,30	4 512,30	4 512,30	4 512,30	10 200	8 687,49	8 687,49	8 687,49	8 687,49	8 687,49
5 300	4 595,80	4 595,80	4 595,80	4 595,80	4 595,80	10 300	8 770,99	8 770,99	8 770,99	8 770,99	8 770,99
5 400	4 679,31	4 679,31	4 679,31	4 679,31	4 679,31	10 400	8 854,50	8 854,50	8 854,50	8 854,50	8 854,50
5 500	4 762,81	4 762,81	4 762,81	4 762,81	4 762,81	10 500	8 938,00	8 938,00	8 938,00	8 938,00	8 938,00
5 600	4 846,31	4 846,31	4 846,31	4 846,31	4 846,31	10 600	9 021,50	9 021,50	9 021,50	9 021,50	9 021,50
5 700	4 929,82	4 929,82	4 929,82	4 929,82	4 929,82	10 700	9 105,01	9 105,01	9 105,01	9 105,01	9 105,01
5 800	5 013,32	5 013,32	5 013,32	5 013,32	5 013,32	10 800	9 188,51	9 188,51	9 188,51	9 188,51	9 188,51
5 900	5 096,82	5 096,82	5 096,82	5 096,82	5 096,82	10 900	9 272,01	9 272,01	9 272,01	9 272,01	9 272,01
6 000	5 180,33	5 180,33	5 180,33	5 180,33	5 180,33	11 000	9 355,52	9 355,52	9 355,52	9 355,52	9 355,52
6 100	5 263,83	5 263,83	5 263,83	5 263,83	5 263,83	11 100	9 439,02	9 439,02	9 439,02	9 439,02	9 439,02
6 200	5 347,34	5 347,34	5 347,34	5 347,34	5 347,34	11 200	9 522,53	9 522,53	9 522,53	9 522,53	9 522,53
6 300	5 430,84	5 430,84	5 430,84	5 430,84	5 430,84	11 300	9 606,03	9 606,03	9 606,03	9 606,03	9 606,03
6 400	5 514,34	5 514,34	5 514,34	5 514,34	5 514,34	11 400	9 689,53	9 689,53	9 689,53	9 689,53	9 689,53
6 500	5 597,85	5 597,85	5 597,85	5 597,85	5 597,85	11 500	9 773,04	9 773,04	9 773,04	9 773,04	9 773,04
6 600	5 681,35	5 681,35	5 681,35	5 681,35	5 681,35	11 600	9 856,54	9 856,54	9 856,54	9 856,54	9 856,54
6 700	5 764,85	5 764,85	5 764,85	5 764,85	5 764,85	11 700	9 940,04	9 940,04	9 940,04	9 940,04	9 940,04
6 800	5 848,36	5 848,36	5 848,36	5 848,36	5 848,36	11 800	10 023,55	10 023,55	10 023,55	10 023,55	10 023,55
6 900	5 931,86	5 931,86	5 931,86	5 931,86	5 931,86	11 900	10 107,05	10 107,05	10 107,05	10 107,05	10 107,05
7 000	6 015,37	6 015,37	6 015,37	6 015,37	6 015,37	12 000	10 190,56	10 190,56	10 190,56	10 190,56	10 190,56
7 100	6 098,87	6 098,87	6 098,87	6 098,87	6 098,87	12 100	10 274,06	10 274,06	10 274,06	10 274,06	10 274,06
7 200	6 182,37	6 182,37	6 182,37	6 182,37	6 182,37	12 200	10 357,56	10 357,56	10 357,56	10 357,56	10 357,56
7 300	6 265,88	6 265,88	6 265,88	6 265,88	6 265,88	12 300	10 441,07	10 441,07	10 441,07	10 441,07	10 441,07
7 400	6 349,38	6 349,38	6 349,38	6 349,38	6 349,38	12 400	10 524,57	10 524,57	10 524,57	10 524,57	10 524,57
7 500	6 432,89	6 432,89	6 432,89	6 432,89	6 432,89	12 500	10 608,08	10 608,08	10 608,08	10 608,08	10 608,08
7 600	6 516,39	6 516,39	6 516,39	6 516,39	6 516,39	12 600	10 691,58	10 691,58	10 691,58	10 691,58	10 691,58
7 700	6 599,89	6 599,89	6 599,89	6 599,89	6 599,89	12 700	10 775,08	10 775,08	10 775,08	10 775,08	10 775,08
7 800	6 683,40	6 683,40	6 683,40	6 683,40	6 683,40	12 800	10 858,59	10 858,59	10 858,59	10 858,59	10 858,59
7 900	6 766,90	6 766,90	6 766,90	6 766,90	6 766,90	12 900	10 942,09	10 942,09	10 942,09	10 942,09	10 942,09
8 000	6 850,40	6 850,40	6 850,40	6 850,40	6 850,40	13 000	11 025,59	11 025,59	11 025,59	11 025,59	11 025,59
8 100	6 933,91	6 933,91	6 933,91	6 933,91	6 933,91	13 100	11 109,10	11 109,10	11 109,10	11 109,10	11 109,10
8 200	7 017,41	7 017,41	7 017,41	7 017,41	7 017,41	13 200	11 192,60	11 192,60	11 192,60	11 192,60	11 192,60
8 300	7 100,92	7 100,92	7 100,92	7 100,92	7 100,92	13 300	11 276,11	11 276,11	11 276,11	11 276,11	11 276,11
8 400	7 184,42	7 184,42	7 184,42	7 184,42	7 184,42	13 400	11 359,61	11 359,61	11 359,61	11 359,61	11 359,61
8 500	7 267,92	7 267,92	7 267,92	7 267,92	7 267,92	13 500	11 443,11	11 443,11	11 443,11	11 443,11	11 443,11
8 600	7 351,43	7 351,43	7 351,43	7 351,43	7 351,43	13 600	11 526,62	11 526,62	11 526,62	11 526,62	11 526,62
8 700	7 434,93	7 434,93	7 434,93	7 434,93	7 434,93	13 700	11 610,12	11 610,12	11 610,12	11 610,12	11 610,12
8 800	7 518,43	7 518,43	7 518,43	7 518,43	7 518,43	13 800	11 693,62	11 693,62	11 693,62	11 693,62	11 693,62
8 900	7 601,94	7 601,94	7 601,94	7 601,94	7 601,94	13 900	11 777,13	11 777,13	11 777,13	11 777,13	11 777,13
9 000	7 685,44	7 685,44	7 685,44	7 685,44	7 685,44	14 000	11 860,63	11 860,63	11 860,63	11 860,63	11 860,63
9 100	7 768,95	7 768,95	7 768,95	7 768,95	7 768,95	14 100	11 944,14	11 944,14	11 944,14	11 944,14	11 944,14
9 200	7 852,45	7 852,45	7 852,45	7 852,45	7 852,45	14 200	12 027,64	12 027,64	12 027,64	12 027,64	12 027,64
9 300	7 935,95	7 935,95	7 935,95	7 935,95	7 935,95	14 300	12 111,14	12 111,14	12 111,14	12 111,14	12 111,14
9 400	8 019,46	8 019,46	8 019,46	8 019,46	8 019,46	14 400	12 194,65	12 194,65	12 194,65	12 194,65	12 194,65
9 500	8 102,96	8 102,96	8 102,96	8 102,96	8 102,96	14 500	12 278,15	12 278,15	12 278,15	12 278,15	12 278,15
9 600	8 186,46	8 186,46	8 186,46	8 186,46	8 186,46	14 600	12 361,65	12 361,65	12 361,65	12 361,65	12 361,65
9 700	8 269,97	8 269,97	8 269,97	8 269,97	8 269,97	14 700	12 445,16	12 445,16	12 445,16	12 445,16	12 445,16
9 800	8 353,47	8 353,47	8 353,47	8 353,47	8 353,47	14 800	12 528,66	12 528,66	12 528,66	12 528,66	12 528,66
9 900	8 436,98	8 436,98	8 436,98	8 436,98	8 436,98	14 900	12 612,17	12 612,17	12 612,17	12 612,17	12 612,17
10 000	8 520,48	8 520,48	8 520,48	8 520,48	8 520,48	15 000	12 695,67	12 695,67	12 695,67	12 695,67	12 695,67

Indemnité de remplacement du revenu ou indemnité payable en vertu de la Loi sur les accidents du travail pour l'année 2017 (90 % du revenu net retenu pour 2017) Travailleur avec conjoint à charge						Indemnité de remplacement du revenu ou indemnité payable en vertu de la Loi sur les accidents du travail pour l'année 2017 (90 % du revenu net retenu pour 2017) Travailleur avec conjoint à charge					
Revenu brut annuel	Travailleur avec 3 personnes majeures à charge					Revenu brut annuel	Travailleur avec 3 personnes majeures à charge				
	Nombre de personnes mineures à charge						Nombre de personnes mineures à charge				
	0	1	2	3	4 et plus		0	1	2	3	4 et plus
15 100	12 779,17	12 779,17	12 779,17	12 779,17	12 779,17	20 100	16 954,36	16 954,36	16 954,36	16 954,36	16 954,36
15 200	12 862,68	12 862,68	12 862,68	12 862,68	12 862,68	20 200	17 037,87	17 037,87	17 037,87	17 037,87	17 037,87
15 300	12 946,18	12 946,18	12 946,18	12 946,18	12 946,18	20 300	17 121,37	17 121,37	17 121,37	17 121,37	17 121,37
15 400	13 029,69	13 029,69	13 029,69	13 029,69	13 029,69	20 400	17 204,88	17 204,88	17 204,88	17 204,88	17 204,88
15 500	13 113,19	13 113,19	13 113,19	13 113,19	13 113,19	20 500	17 288,38	17 288,38	17 288,38	17 288,38	17 288,38
15 600	13 196,69	13 196,69	13 196,69	13 196,69	13 196,69	20 600	17 371,88	17 371,88	17 371,88	17 371,88	17 371,88
15 700	13 280,20	13 280,20	13 280,20	13 280,20	13 280,20	20 700	17 455,39	17 455,39	17 455,39	17 455,39	17 455,39
15 800	13 363,70	13 363,70	13 363,70	13 363,70	13 363,70	20 800	17 538,89	17 538,89	17 538,89	17 538,89	17 538,89
15 900	13 447,20	13 447,20	13 447,20	13 447,20	13 447,20	20 900	17 622,39	17 622,39	17 622,39	17 622,39	17 622,39
16 000	13 530,71	13 530,71	13 530,71	13 530,71	13 530,71	21 000	17 705,90	17 705,90	17 705,90	17 705,90	17 705,90
16 100	13 614,21	13 614,21	13 614,21	13 614,21	13 614,21	21 100	17 789,40	17 789,40	17 789,40	17 789,40	17 789,40
16 200	13 697,72	13 697,72	13 697,72	13 697,72	13 697,72	21 200	17 872,91	17 872,91	17 872,91	17 872,91	17 872,91
16 300	13 781,22	13 781,22	13 781,22	13 781,22	13 781,22	21 300	17 956,41	17 956,41	17 956,41	17 956,41	17 956,41
16 400	13 864,72	13 864,72	13 864,72	13 864,72	13 864,72	21 400	18 039,91	18 039,91	18 039,91	18 039,91	18 039,91
16 500	13 948,23	13 948,23	13 948,23	13 948,23	13 948,23	21 500	18 123,42	18 123,42	18 123,42	18 123,42	18 123,42
16 600	14 031,73	14 031,73	14 031,73	14 031,73	14 031,73	21 600	18 206,92	18 206,92	18 206,92	18 206,92	18 206,92
16 700	14 115,23	14 115,23	14 115,23	14 115,23	14 115,23	21 700	18 290,42	18 290,42	18 290,42	18 290,42	18 290,42
16 800	14 198,74	14 198,74	14 198,74	14 198,74	14 198,74	21 800	18 373,93	18 373,93	18 373,93	18 373,93	18 373,93
16 900	14 282,24	14 282,24	14 282,24	14 282,24	14 282,24	21 900	18 457,43	18 457,43	18 457,43	18 457,43	18 457,43
17 000	14 365,75	14 365,75	14 365,75	14 365,75	14 365,75	22 000	18 540,94	18 540,94	18 540,94	18 540,94	18 540,94
17 100	14 449,25	14 449,25	14 449,25	14 449,25	14 449,25	22 100	18 624,44	18 624,44	18 624,44	18 624,44	18 624,44
17 200	14 532,75	14 532,75	14 532,75	14 532,75	14 532,75	22 200	18 707,94	18 707,94	18 707,94	18 707,94	18 707,94
17 300	14 616,26	14 616,26	14 616,26	14 616,26	14 616,26	22 300	18 791,45	18 791,45	18 791,45	18 791,45	18 791,45
17 400	14 699,76	14 699,76	14 699,76	14 699,76	14 699,76	22 400	18 874,95	18 874,95	18 874,95	18 874,95	18 874,95
17 500	14 783,27	14 783,27	14 783,27	14 783,27	14 783,27	22 500	18 958,46	18 958,46	18 958,46	18 958,46	18 958,46
17 600	14 866,77	14 866,77	14 866,77	14 866,77	14 866,77	22 600	19 041,96	19 041,96	19 041,96	19 041,96	19 041,96
17 700	14 950,27	14 950,27	14 950,27	14 950,27	14 950,27	22 700	19 125,46	19 125,46	19 125,46	19 125,46	19 125,46
17 800	15 033,78	15 033,78	15 033,78	15 033,78	15 033,78	22 800	19 208,97	19 208,97	19 208,97	19 208,97	19 208,97
17 900	15 117,28	15 117,28	15 117,28	15 117,28	15 117,28	22 900	19 292,47	19 292,47	19 292,47	19 292,47	19 292,47
18 000	15 200,78	15 200,78	15 200,78	15 200,78	15 200,78	23 000	19 375,97	19 375,97	19 375,97	19 375,97	19 375,97
18 100	15 284,29	15 284,29	15 284,29	15 284,29	15 284,29	23 100	19 459,48	19 459,48	19 459,48	19 459,48	19 459,48
18 200	15 367,79	15 367,79	15 367,79	15 367,79	15 367,79	23 200	19 542,98	19 542,98	19 542,98	19 542,98	19 542,98
18 300	15 451,30	15 451,30	15 451,30	15 451,30	15 451,30	23 300	19 626,49	19 626,49	19 626,49	19 626,49	19 626,49
18 400	15 534,80	15 534,80	15 534,80	15 534,80	15 534,80	23 400	19 709,99	19 709,99	19 709,99	19 709,99	19 709,99
18 500	15 618,30	15 618,30	15 618,30	15 618,30	15 618,30	23 500	19 793,49	19 793,49	19 793,49	19 793,49	19 793,49
18 600	15 701,81	15 701,81	15 701,81	15 701,81	15 701,81	23 600	19 877,00	19 877,00	19 877,00	19 877,00	19 877,00
18 700	15 785,31	15 785,31	15 785,31	15 785,31	15 785,31	23 700	19 960,50	19 960,50	19 960,50	19 960,50	19 960,50
18 800	15 868,81	15 868,81	15 868,81	15 868,81	15 868,81	23 800	20 044,00	20 044,00	20 044,00	20 044,00	20 044,00
18 900	15 952,32	15 952,32	15 952,32	15 952,32	15 952,32	23 900	20 127,51	20 127,51	20 127,51	20 127,51	20 127,51
19 000	16 035,82	16 035,82	16 035,82	16 035,82	16 035,82	24 000	20 211,01	20 211,01	20 211,01	20 211,01	20 211,01
19 100	16 119,33	16 119,33	16 119,33	16 119,33	16 119,33	24 100	20 294,52	20 294,52	20 294,52	20 294,52	20 294,52
19 200	16 202,83	16 202,83	16 202,83	16 202,83	16 202,83	24 200	20 378,02	20 378,02	20 378,02	20 378,02	20 378,02
19 300	16 286,33	16 286,33	16 286,33	16 286,33	16 286,33	24 300	20 461,52	20 461,52	20 461,52	20 461,52	20 461,52
19 400	16 369,84	16 369,84	16 369,84	16 369,84	16 369,84	24 400	20 545,03	20 545,03	20 545,03	20 545,03	20 545,03
19 500	16 453,34	16 453,34	16 453,34	16 453,34	16 453,34	24 500	20 628,53	20 628,53	20 628,53	20 628,53	20 628,53
19 600	16 536,84	16 536,84	16 536,84	16 536,84	16 536,84	24 600	20 712,03	20 712,03	20 712,03	20 712,03	20 712,03
19 700	16 620,35	16 620,35	16 620,35	16 620,35	16 620,35	24 700	20 795,54	20 795,54	20 795,54	20 795,54	20 795,54
19 800	16 703,85	16 703,85	16 703,85	16 703,85	16 703,85	24 800	20 879,04	20 879,04	20 879,04	20 879,04	20 879,04
19 900	16 787,36	16 787,36	16 787,36	16 787,36	16 787,36	24 900	20 962,55	20 962,55	20 962,55	20 962,55	20 962,55
20 000	16 870,86	16 870,86	16 870,86	16 870,86	16 870,86	25 000	21 046,05	21 046,05	21 046,05	21 046,05	21 046,05

Indemnité de remplacement du revenu ou indemnité payable en vertu de la Loi sur les accidents du travail pour l'année 2017 (90 % du revenu net retenu pour 2017) Travailleur avec conjoint à charge						Indemnité de remplacement du revenu ou indemnité payable en vertu de la Loi sur les accidents du travail pour l'année 2017 (90 % du revenu net retenu pour 2017) Travailleur avec conjoint à charge					
Revenu brut annuel	Travailleur avec 3 personnes majeures à charge					Revenu brut annuel	Travailleur avec 3 personnes majeures à charge				
	Nombre de personnes mineures à charge						Nombre de personnes mineures à charge				
	0	1	2	3	4 et plus		0	1	2	3	4 et plus
25 100	21 129,55	21 129,55	21 129,55	21 129,55	21 129,55	30 100	24 891,23	24 891,23	24 891,23	24 891,23	24 891,23
25 200	21 213,06	21 213,06	21 213,06	21 213,06	21 213,06	30 200	24 964,27	24 964,27	24 964,27	24 964,27	24 964,27
25 300	21 296,56	21 296,56	21 296,56	21 296,56	21 296,56	30 300	25 037,32	25 037,32	25 037,32	25 037,32	25 037,32
25 400	21 380,07	21 380,07	21 380,07	21 380,07	21 380,07	30 400	25 110,36	25 110,36	25 110,36	25 110,36	25 110,36
25 500	21 463,57	21 463,57	21 463,57	21 463,57	21 463,57	30 500	25 183,41	25 183,41	25 183,41	25 183,41	25 183,41
25 600	21 547,07	21 547,07	21 547,07	21 547,07	21 547,07	30 600	25 256,45	25 256,45	25 256,45	25 256,45	25 256,45
25 700	21 630,58	21 630,58	21 630,58	21 630,58	21 630,58	30 700	25 329,50	25 329,50	25 329,50	25 329,50	25 329,50
25 800	21 714,08	21 714,08	21 714,08	21 714,08	21 714,08	30 800	25 402,54	25 402,54	25 402,54	25 402,54	25 402,54
25 900	21 797,58	21 797,58	21 797,58	21 797,58	21 797,58	30 900	25 475,59	25 475,59	25 475,59	25 475,59	25 475,59
26 000	21 881,09	21 881,09	21 881,09	21 881,09	21 881,09	31 000	25 548,63	25 548,63	25 548,63	25 548,63	25 548,63
26 100	21 964,59	21 964,59	21 964,59	21 964,59	21 964,59	31 100	25 621,67	25 621,67	25 621,67	25 621,67	25 621,67
26 200	22 042,47	22 042,47	22 042,47	22 042,47	22 042,47	31 200	25 694,72	25 694,72	25 694,72	25 694,72	25 694,72
26 300	22 115,52	22 115,52	22 115,52	22 115,52	22 115,52	31 300	25 767,76	25 767,76	25 767,76	25 767,76	25 767,76
26 400	22 188,56	22 188,56	22 188,56	22 188,56	22 188,56	31 400	25 840,81	25 840,81	25 840,81	25 840,81	25 840,81
26 500	22 261,61	22 261,61	22 261,61	22 261,61	22 261,61	31 500	25 913,85	25 913,85	25 913,85	25 913,85	25 913,85
26 600	22 334,65	22 334,65	22 334,65	22 334,65	22 334,65	31 600	25 986,90	25 986,90	25 986,90	25 986,90	25 986,90
26 700	22 407,70	22 407,70	22 407,70	22 407,70	22 407,70	31 700	26 059,94	26 059,94	26 059,94	26 059,94	26 059,94
26 800	22 480,74	22 480,74	22 480,74	22 480,74	22 480,74	31 800	26 132,99	26 132,99	26 132,99	26 132,99	26 132,99
26 900	22 553,79	22 553,79	22 553,79	22 553,79	22 553,79	31 900	26 206,03	26 206,03	26 206,03	26 206,03	26 206,03
27 000	22 626,83	22 626,83	22 626,83	22 626,83	22 626,83	32 000	26 279,08	26 279,08	26 279,08	26 279,08	26 279,08
27 100	22 699,88	22 699,88	22 699,88	22 699,88	22 699,88	32 100	26 352,12	26 352,12	26 352,12	26 352,12	26 352,12
27 200	22 772,92	22 772,92	22 772,92	22 772,92	22 772,92	32 200	26 425,17	26 425,17	26 425,17	26 425,17	26 425,17
27 300	22 845,97	22 845,97	22 845,97	22 845,97	22 845,97	32 300	26 498,21	26 498,21	26 498,21	26 498,21	26 498,21
27 400	22 919,01	22 919,01	22 919,01	22 919,01	22 919,01	32 400	26 571,26	26 571,26	26 571,26	26 571,26	26 571,26
27 500	22 992,06	22 992,06	22 992,06	22 992,06	22 992,06	32 500	26 644,30	26 644,30	26 644,30	26 644,30	26 644,30
27 600	23 065,10	23 065,10	23 065,10	23 065,10	23 065,10	32 600	26 717,35	26 717,35	26 717,35	26 717,35	26 717,35
27 700	23 138,15	23 138,15	23 138,15	23 138,15	23 138,15	32 700	26 790,39	26 790,39	26 790,39	26 790,39	26 790,39
27 800	23 211,19	23 211,19	23 211,19	23 211,19	23 211,19	32 800	26 863,44	26 863,44	26 863,44	26 863,44	26 863,44
27 900	23 284,24	23 284,24	23 284,24	23 284,24	23 284,24	32 900	26 936,48	26 936,48	26 936,48	26 936,48	26 936,48
28 000	23 357,28	23 357,28	23 357,28	23 357,28	23 357,28	33 000	27 009,53	27 009,53	27 009,53	27 009,53	27 009,53
28 100	23 430,33	23 430,33	23 430,33	23 430,33	23 430,33	33 100	27 082,57	27 082,57	27 082,57	27 082,57	27 082,57
28 200	23 503,37	23 503,37	23 503,37	23 503,37	23 503,37	33 200	27 155,62	27 155,62	27 155,62	27 155,62	27 155,62
28 300	23 576,42	23 576,42	23 576,42	23 576,42	23 576,42	33 300	27 228,66	27 228,66	27 228,66	27 228,66	27 228,66
28 400	23 649,46	23 649,46	23 649,46	23 649,46	23 649,46	33 400	27 301,71	27 301,71	27 301,71	27 301,71	27 301,71
28 500	23 722,51	23 722,51	23 722,51	23 722,51	23 722,51	33 500	27 374,75	27 374,75	27 374,75	27 374,75	27 374,75
28 600	23 795,55	23 795,55	23 795,55	23 795,55	23 795,55	33 600	27 447,80	27 447,80	27 447,80	27 447,80	27 447,80
28 700	23 868,60	23 868,60	23 868,60	23 868,60	23 868,60	33 700	27 520,84	27 520,84	27 520,84	27 520,84	27 520,84
28 800	23 941,64	23 941,64	23 941,64	23 941,64	23 941,64	33 800	27 593,89	27 593,89	27 593,89	27 593,89	27 593,89
28 900	24 014,69	24 014,69	24 014,69	24 014,69	24 014,69	33 900	27 666,93	27 666,93	27 666,93	27 666,93	27 666,93
29 000	24 087,73	24 087,73	24 087,73	24 087,73	24 087,73	34 000	27 739,98	27 739,98	27 739,98	27 739,98	27 739,98
29 100	24 160,78	24 160,78	24 160,78	24 160,78	24 160,78	34 100	27 813,02	27 813,02	27 813,02	27 813,02	27 813,02
29 200	24 233,82	24 233,82	24 233,82	24 233,82	24 233,82	34 200	27 886,07	27 886,07	27 886,07	27 886,07	27 886,07
29 300	24 306,87	24 306,87	24 306,87	24 306,87	24 306,87	34 300	27 959,11	27 959,11	27 959,11	27 959,11	27 959,11
29 400	24 379,91	24 379,91	24 379,91	24 379,91	24 379,91	34 400	28 032,16	28 032,16	28 032,16	28 032,16	28 032,16
29 500	24 452,96	24 452,96	24 452,96	24 452,96	24 452,96	34 500	28 105,20	28 105,20	28 105,20	28 105,20	28 105,20
29 600	24 526,00	24 526,00	24 526,00	24 526,00	24 526,00	34 600	28 178,25	28 178,25	28 178,25	28 178,25	28 178,25
29 700	24 599,05	24 599,05	24 599,05	24 599,05	24 599,05	34 700	28 251,29	28 251,29	28 251,29	28 251,29	28 251,29
29 800	24 672,09	24 672,09	24 672,09	24 672,09	24 672,09	34 800	28 324,34	28 324,34	28 324,34	28 324,34	28 324,34
29 900	24 745,14	24 745,14	24 745,14	24 745,14	24 745,14	34 900	28 397,38	28 397,38	28 397,38	28 397,38	28 397,38
30 000	24 818,18	24 818,18	24 818,18	24 818,18	24 818,18	35 000	28 470,43	28 470,43	28 470,43	28 470,43	28 470,43

Indemnité de remplacement du revenu ou indemnité payable en vertu de la Loi sur les accidents du travail pour l'année 2017 (90 % du revenu net retenu pour 2017) Travailleur avec conjoint à charge						Indemnité de remplacement du revenu ou indemnité payable en vertu de la Loi sur les accidents du travail pour l'année 2017 (90 % du revenu net retenu pour 2017) Travailleur avec conjoint à charge					
Revenu brut annuel	Travailleur avec 3 personnes majeures à charge					Revenu brut annuel	Travailleur avec 3 personnes majeures à charge				
	Nombre de personnes mineures à charge						Nombre de personnes mineures à charge				
	0	1	2	3	4 et plus	0	1	2	3	4 et plus	
35 100	28 543,47	28 543,47	28 543,47	28 543,47	28 543,47	40 100	31 829,78	31 829,78	31 829,78	31 829,78	31 829,78
35 200	28 616,52	28 616,52	28 616,52	28 616,52	28 616,52	40 200	31 888,43	31 888,43	31 888,43	31 888,43	31 888,43
35 300	28 689,56	28 689,56	28 689,56	28 689,56	28 689,56	40 300	31 947,07	31 947,07	31 947,07	31 947,07	31 947,07
35 400	28 762,61	28 762,61	28 762,61	28 762,61	28 762,61	40 400	32 005,72	32 005,72	32 005,72	32 005,72	32 005,72
35 500	28 835,65	28 835,65	28 835,65	28 835,65	28 835,65	40 500	32 064,36	32 064,36	32 064,36	32 064,36	32 064,36
35 600	28 908,70	28 908,70	28 908,70	28 908,70	28 908,70	40 600	32 123,01	32 123,01	32 123,01	32 123,01	32 123,01
35 700	28 981,74	28 981,74	28 981,74	28 981,74	28 981,74	40 700	32 181,65	32 181,65	32 181,65	32 181,65	32 181,65
35 800	29 054,79	29 054,79	29 054,79	29 054,79	29 054,79	40 800	32 240,29	32 240,29	32 240,29	32 240,29	32 240,29
35 900	29 127,83	29 127,83	29 127,83	29 127,83	29 127,83	40 900	32 298,94	32 298,94	32 298,94	32 298,94	32 298,94
36 000	29 200,88	29 200,88	29 200,88	29 200,88	29 200,88	41 000	32 357,58	32 357,58	32 357,58	32 357,58	32 357,58
36 100	29 273,92	29 273,92	29 273,92	29 273,92	29 273,92	41 100	32 416,23	32 416,23	32 416,23	32 416,23	32 416,23
36 200	29 346,97	29 346,97	29 346,97	29 346,97	29 346,97	41 200	32 474,87	32 474,87	32 474,87	32 474,87	32 474,87
36 300	29 420,01	29 420,01	29 420,01	29 420,01	29 420,01	41 300	32 533,52	32 533,52	32 533,52	32 533,52	32 533,52
36 400	29 493,06	29 493,06	29 493,06	29 493,06	29 493,06	41 400	32 592,16	32 592,16	32 592,16	32 592,16	32 592,16
36 500	29 566,10	29 566,10	29 566,10	29 566,10	29 566,10	41 500	32 650,81	32 650,81	32 650,81	32 650,81	32 650,81
36 600	29 639,15	29 639,15	29 639,15	29 639,15	29 639,15	41 600	32 709,45	32 709,45	32 709,45	32 709,45	32 709,45
36 700	29 712,19	29 712,19	29 712,19	29 712,19	29 712,19	41 700	32 768,10	32 768,10	32 768,10	32 768,10	32 768,10
36 800	29 785,24	29 785,24	29 785,24	29 785,24	29 785,24	41 800	32 826,74	32 826,74	32 826,74	32 826,74	32 826,74
36 900	29 858,28	29 858,28	29 858,28	29 858,28	29 858,28	41 900	32 885,39	32 885,39	32 885,39	32 885,39	32 885,39
37 000	29 931,33	29 931,33	29 931,33	29 931,33	29 931,33	42 000	32 944,03	32 944,03	32 944,03	32 944,03	32 944,03
37 100	30 004,37	30 004,37	30 004,37	30 004,37	30 004,37	42 100	33 002,68	33 002,68	33 002,68	33 002,68	33 002,68
37 200	30 077,42	30 077,42	30 077,42	30 077,42	30 077,42	42 200	33 061,32	33 061,32	33 061,32	33 061,32	33 061,32
37 300	30 150,46	30 150,46	30 150,46	30 150,46	30 150,46	42 300	33 119,97	33 119,97	33 119,97	33 119,97	33 119,97
37 400	30 223,51	30 223,51	30 223,51	30 223,51	30 223,51	42 400	33 178,61	33 178,61	33 178,61	33 178,61	33 178,61
37 500	30 296,55	30 296,55	30 296,55	30 296,55	30 296,55	42 500	33 237,26	33 237,26	33 237,26	33 237,26	33 237,26
37 600	30 369,60	30 369,60	30 369,60	30 369,60	30 369,60	42 600	33 295,90	33 295,90	33 295,90	33 295,90	33 295,90
37 700	30 442,64	30 442,64	30 442,64	30 442,64	30 442,64	42 700	33 354,55	33 354,55	33 354,55	33 354,55	33 354,55
37 800	30 480,95	30 480,95	30 480,95	30 480,95	30 480,95	42 800	33 413,19	33 413,19	33 413,19	33 413,19	33 413,19
37 900	30 539,59	30 539,59	30 539,59	30 539,59	30 539,59	42 900	33 471,84	33 471,84	33 471,84	33 471,84	33 471,84
38 000	30 598,24	30 598,24	30 598,24	30 598,24	30 598,24	43 000	33 530,48	33 530,48	33 530,48	33 530,48	33 530,48
38 100	30 656,88	30 656,88	30 656,88	30 656,88	30 656,88	43 100	33 589,13	33 589,13	33 589,13	33 589,13	33 589,13
38 200	30 715,53	30 715,53	30 715,53	30 715,53	30 715,53	43 200	33 647,77	33 647,77	33 647,77	33 647,77	33 647,77
38 300	30 774,17	30 774,17	30 774,17	30 774,17	30 774,17	43 300	33 706,42	33 706,42	33 706,42	33 706,42	33 706,42
38 400	30 832,82	30 832,82	30 832,82	30 832,82	30 832,82	43 400	33 765,06	33 765,06	33 765,06	33 765,06	33 765,06
38 500	30 891,46	30 891,46	30 891,46	30 891,46	30 891,46	43 500	33 823,71	33 823,71	33 823,71	33 823,71	33 823,71
38 600	30 950,11	30 950,11	30 950,11	30 950,11	30 950,11	43 600	33 882,35	33 882,35	33 882,35	33 882,35	33 882,35
38 700	31 008,75	31 008,75	31 008,75	31 008,75	31 008,75	43 700	33 941,00	33 941,00	33 941,00	33 941,00	33 941,00
38 800	31 067,40	31 067,40	31 067,40	31 067,40	31 067,40	43 800	33 999,64	33 999,64	33 999,64	33 999,64	33 999,64
38 900	31 126,04	31 126,04	31 126,04	31 126,04	31 126,04	43 900	34 058,29	34 058,29	34 058,29	34 058,29	34 058,29
39 000	31 184,69	31 184,69	31 184,69	31 184,69	31 184,69	44 000	34 116,93	34 116,93	34 116,93	34 116,93	34 116,93
39 100	31 243,33	31 243,33	31 243,33	31 243,33	31 243,33	44 100	34 175,58	34 175,58	34 175,58	34 175,58	34 175,58
39 200	31 301,98	31 301,98	31 301,98	31 301,98	31 301,98	44 200	34 234,22	34 234,22	34 234,22	34 234,22	34 234,22
39 300	31 360,62	31 360,62	31 360,62	31 360,62	31 360,62	44 300	34 292,87	34 292,87	34 292,87	34 292,87	34 292,87
39 400	31 419,27	31 419,27	31 419,27	31 419,27	31 419,27	44 400	34 351,51	34 351,51	34 351,51	34 351,51	34 351,51
39 500	31 477,91	31 477,91	31 477,91	31 477,91	31 477,91	44 500	34 410,16	34 410,16	34 410,16	34 410,16	34 410,16
39 600	31 536,56	31 536,56	31 536,56	31 536,56	31 536,56	44 600	34 468,80	34 468,80	34 468,80	34 468,80	34 468,80
39 700	31 595,20	31 595,20	31 595,20	31 595,20	31 595,20	44 700	34 527,45	34 527,45	34 527,45	34 527,45	34 527,45
39 800	31 653,85	31 653,85	31 653,85	31 653,85	31 653,85	44 800	34 586,09	34 586,09	34 586,09	34 586,09	34 586,09
39 900	31 712,49	31 712,49	31 712,49	31 712,49	31 712,49	44 900	34 644,74	34 644,74	34 644,74	34 644,74	34 644,74
40 000	31 771,14	31 771,14	31 771,14	31 771,14	31 771,14	45 000	34 703,38	34 703,38	34 703,38	34 703,38	34 703,38

Indemnité de remplacement du revenu ou indemnité payable en vertu de la Loi sur les accidents du travail pour l'année 2017 (90 % du revenu net retenu pour 2017) Travailleur avec conjoint à charge						Indemnité de remplacement du revenu ou indemnité payable en vertu de la Loi sur les accidents du travail pour l'année 2017 (90 % du revenu net retenu pour 2017) Travailleur avec conjoint à charge					
Revenu brut annuel	Travailleur avec 3 personnes majeures à charge					Revenu brut annuel	Travailleur avec 3 personnes majeures à charge				
	Nombre de personnes mineures à charge						Nombre de personnes mineures à charge				
	0	1	2	3	4 et plus		0	1	2	3	4 et plus
45 100	34 716,85	34 716,85	34 716,85	34 716,85	34 716,85	50 100	37 296,16	37 296,16	37 296,16	37 296,16	37 296,16
45 200	34 771,89	34 771,89	34 771,89	34 771,89	34 771,89	50 200	37 347,07	37 347,07	37 347,07	37 347,07	37 347,07
45 300	34 826,94	34 826,94	34 826,94	34 826,94	34 826,94	50 300	37 397,98	37 397,98	37 397,98	37 397,98	37 397,98
45 400	34 881,98	34 881,98	34 881,98	34 881,98	34 881,98	50 400	37 448,90	37 448,90	37 448,90	37 448,90	37 448,90
45 500	34 937,03	34 937,03	34 937,03	34 937,03	34 937,03	50 500	37 499,81	37 499,81	37 499,81	37 499,81	37 499,81
45 600	34 992,07	34 992,07	34 992,07	34 992,07	34 992,07	50 600	37 550,72	37 550,72	37 550,72	37 550,72	37 550,72
45 700	35 047,12	35 047,12	35 047,12	35 047,12	35 047,12	50 700	37 601,63	37 601,63	37 601,63	37 601,63	37 601,63
45 800	35 102,16	35 102,16	35 102,16	35 102,16	35 102,16	50 800	37 652,54	37 652,54	37 652,54	37 652,54	37 652,54
45 900	35 157,21	35 157,21	35 157,21	35 157,21	35 157,21	50 900	37 703,45	37 703,45	37 703,45	37 703,45	37 703,45
46 000	35 208,78	35 208,78	35 208,78	35 208,78	35 208,78	51 000	37 754,37	37 754,37	37 754,37	37 754,37	37 754,37
46 100	35 259,69	35 259,69	35 259,69	35 259,69	35 259,69	51 100	37 805,28	37 805,28	37 805,28	37 805,28	37 805,28
46 200	35 310,60	35 310,60	35 310,60	35 310,60	35 310,60	51 200	37 856,19	37 856,19	37 856,19	37 856,19	37 856,19
46 300	35 361,52	35 361,52	35 361,52	35 361,52	35 361,52	51 300	37 907,10	37 907,10	37 907,10	37 907,10	37 907,10
46 400	35 412,43	35 412,43	35 412,43	35 412,43	35 412,43	51 400	37 959,01	37 959,01	37 959,01	37 959,01	37 959,01
46 500	35 463,34	35 463,34	35 463,34	35 463,34	35 463,34	51 500	38 010,92	38 010,92	38 010,92	38 010,92	38 010,92
46 600	35 514,25	35 514,25	35 514,25	35 514,25	35 514,25	51 600	38 062,84	38 062,84	38 062,84	38 062,84	38 062,84
46 700	35 565,16	35 565,16	35 565,16	35 565,16	35 565,16	51 700	38 114,75	38 114,75	38 114,75	38 114,75	38 114,75
46 800	35 616,07	35 616,07	35 616,07	35 616,07	35 616,07	51 800	38 166,66	38 166,66	38 166,66	38 166,66	38 166,66
46 900	35 666,99	35 666,99	35 666,99	35 666,99	35 666,99	51 900	38 218,57	38 218,57	38 218,57	38 218,57	38 218,57
47 000	35 717,90	35 717,90	35 717,90	35 717,90	35 717,90	52 000	38 270,48	38 270,48	38 270,48	38 270,48	38 270,48
47 100	35 768,81	35 768,81	35 768,81	35 768,81	35 768,81	52 100	38 322,39	38 322,39	38 322,39	38 322,39	38 322,39
47 200	35 819,72	35 819,72	35 819,72	35 819,72	35 819,72	52 200	38 374,30	38 374,30	38 374,30	38 374,30	38 374,30
47 300	35 870,63	35 870,63	35 870,63	35 870,63	35 870,63	52 300	38 426,22	38 426,22	38 426,22	38 426,22	38 426,22
47 400	35 921,54	35 921,54	35 921,54	35 921,54	35 921,54	52 400	38 478,13	38 478,13	38 478,13	38 478,13	38 478,13
47 500	35 972,46	35 972,46	35 972,46	35 972,46	35 972,46	52 500	38 530,04	38 530,04	38 530,04	38 530,04	38 530,04
47 600	36 023,37	36 023,37	36 023,37	36 023,37	36 023,37	52 600	38 581,95	38 581,95	38 581,95	38 581,95	38 581,95
47 700	36 074,28	36 074,28	36 074,28	36 074,28	36 074,28	52 700	38 633,86	38 633,86	38 633,86	38 633,86	38 633,86
47 800	36 125,19	36 125,19	36 125,19	36 125,19	36 125,19	52 800	38 685,77	38 685,77	38 685,77	38 685,77	38 685,77
47 900	36 176,10	36 176,10	36 176,10	36 176,10	36 176,10	52 900	38 737,69	38 737,69	38 737,69	38 737,69	38 737,69
48 000	36 227,01	36 227,01	36 227,01	36 227,01	36 227,01	53 000	38 789,60	38 789,60	38 789,60	38 789,60	38 789,60
48 100	36 277,93	36 277,93	36 277,93	36 277,93	36 277,93	53 100	38 841,51	38 841,51	38 841,51	38 841,51	38 841,51
48 200	36 328,84	36 328,84	36 328,84	36 328,84	36 328,84	53 200	38 893,42	38 893,42	38 893,42	38 893,42	38 893,42
48 300	36 379,75	36 379,75	36 379,75	36 379,75	36 379,75	53 300	38 945,33	38 945,33	38 945,33	38 945,33	38 945,33
48 400	36 430,66	36 430,66	36 430,66	36 430,66	36 430,66	53 400	38 997,24	38 997,24	38 997,24	38 997,24	38 997,24
48 500	36 481,57	36 481,57	36 481,57	36 481,57	36 481,57	53 500	39 049,15	39 049,15	39 049,15	39 049,15	39 049,15
48 600	36 532,48	36 532,48	36 532,48	36 532,48	36 532,48	53 600	39 101,07	39 101,07	39 101,07	39 101,07	39 101,07
48 700	36 583,40	36 583,40	36 583,40	36 583,40	36 583,40	53 700	39 152,98	39 152,98	39 152,98	39 152,98	39 152,98
48 800	36 634,31	36 634,31	36 634,31	36 634,31	36 634,31	53 800	39 204,89	39 204,89	39 204,89	39 204,89	39 204,89
48 900	36 685,22	36 685,22	36 685,22	36 685,22	36 685,22	53 900	39 256,80	39 256,80	39 256,80	39 256,80	39 256,80
49 000	36 736,13	36 736,13	36 736,13	36 736,13	36 736,13	54 000	39 308,71	39 308,71	39 308,71	39 308,71	39 308,71
49 100	36 787,04	36 787,04	36 787,04	36 787,04	36 787,04	54 100	39 360,62	39 360,62	39 360,62	39 360,62	39 360,62
49 200	36 837,95	36 837,95	36 837,95	36 837,95	36 837,95	54 200	39 412,54	39 412,54	39 412,54	39 412,54	39 412,54
49 300	36 888,87	36 888,87	36 888,87	36 888,87	36 888,87	54 300	39 464,45	39 464,45	39 464,45	39 464,45	39 464,45
49 400	36 939,78	36 939,78	36 939,78	36 939,78	36 939,78	54 400	39 516,36	39 516,36	39 516,36	39 516,36	39 516,36
49 500	36 990,69	36 990,69	36 990,69	36 990,69	36 990,69	54 500	39 568,27	39 568,27	39 568,27	39 568,27	39 568,27
49 600	37 041,60	37 041,60	37 041,60	37 041,60	37 041,60	54 600	39 620,18	39 620,18	39 620,18	39 620,18	39 620,18
49 700	37 092,51	37 092,51	37 092,51	37 092,51	37 092,51	54 700	39 672,09	39 672,09	39 672,09	39 672,09	39 672,09
49 800	37 143,42	37 143,42	37 143,42	37 143,42	37 143,42	54 800	39 724,00	39 724,00	39 724,00	39 724,00	39 724,00
49 900	37 194,34	37 194,34	37 194,34	37 194,34	37 194,34	54 900	39 775,92	39 775,92	39 775,92	39 775,92	39 775,92
50 000	37 245,25	37 245,25	37 245,25	37 245,25	37 245,25	55 000	39 827,83	39 827,83	39 827,83	39 827,83	39 827,83

Indemnité de remplacement du revenu ou indemnité payable en vertu de la Loi sur les accidents du travail pour l'année 2017 (90 % du revenu net retenu pour 2017) Travailleur avec conjoint à charge						Indemnité de remplacement du revenu ou indemnité payable en vertu de la Loi sur les accidents du travail pour l'année 2017 (90 % du revenu net retenu pour 2017) Travailleur avec conjoint à charge					
Revenu brut annuel	Travailleur avec 3 personnes majeures à charge					Revenu brut annuel	Travailleur avec 3 personnes majeures à charge				
	Nombre de personnes mineures à charge						Nombre de personnes mineures à charge				
	0	1	2	3	4 et plus		0	1	2	3	4 et plus
55 100	39 879,74	39 879,74	39 879,74	39 879,74	39 879,74	60 100	42 679,38	42 679,38	42 679,38	42 679,38	42 679,38
55 200	39 931,65	39 931,65	39 931,65	39 931,65	39 931,65	60 200	42 735,54	42 735,54	42 735,54	42 735,54	42 735,54
55 300	39 983,56	39 983,56	39 983,56	39 983,56	39 983,56	60 300	42 791,70	42 791,70	42 791,70	42 791,70	42 791,70
55 400	40 039,72	40 039,72	40 039,72	40 039,72	40 039,72	60 400	42 847,87	42 847,87	42 847,87	42 847,87	42 847,87
55 500	40 095,89	40 095,89	40 095,89	40 095,89	40 095,89	60 500	42 904,03	42 904,03	42 904,03	42 904,03	42 904,03
55 600	40 152,05	40 152,05	40 152,05	40 152,05	40 152,05	60 600	42 960,19	42 960,19	42 960,19	42 960,19	42 960,19
55 700	40 208,21	40 208,21	40 208,21	40 208,21	40 208,21	60 700	43 016,35	43 016,35	43 016,35	43 016,35	43 016,35
55 800	40 264,38	40 264,38	40 264,38	40 264,38	40 264,38	60 800	43 072,52	43 072,52	43 072,52	43 072,52	43 072,52
55 900	40 320,54	40 320,54	40 320,54	40 320,54	40 320,54	60 900	43 128,68	43 128,68	43 128,68	43 128,68	43 128,68
56 000	40 376,70	40 376,70	40 376,70	40 376,70	40 376,70	61 000	43 184,84	43 184,84	43 184,84	43 184,84	43 184,84
56 100	40 432,86	40 432,86	40 432,86	40 432,86	40 432,86	61 100	43 241,01	43 241,01	43 241,01	43 241,01	43 241,01
56 200	40 489,03	40 489,03	40 489,03	40 489,03	40 489,03	61 200	43 297,17	43 297,17	43 297,17	43 297,17	43 297,17
56 300	40 545,19	40 545,19	40 545,19	40 545,19	40 545,19	61 300	43 353,33	43 353,33	43 353,33	43 353,33	43 353,33
56 400	40 601,35	40 601,35	40 601,35	40 601,35	40 601,35	61 400	43 409,49	43 409,49	43 409,49	43 409,49	43 409,49
56 500	40 657,52	40 657,52	40 657,52	40 657,52	40 657,52	61 500	43 465,66	43 465,66	43 465,66	43 465,66	43 465,66
56 600	40 713,68	40 713,68	40 713,68	40 713,68	40 713,68	61 600	43 521,82	43 521,82	43 521,82	43 521,82	43 521,82
56 700	40 769,84	40 769,84	40 769,84	40 769,84	40 769,84	61 700	43 577,98	43 577,98	43 577,98	43 577,98	43 577,98
56 800	40 826,00	40 826,00	40 826,00	40 826,00	40 826,00	61 800	43 634,15	43 634,15	43 634,15	43 634,15	43 634,15
56 900	40 882,17	40 882,17	40 882,17	40 882,17	40 882,17	61 900	43 690,31	43 690,31	43 690,31	43 690,31	43 690,31
57 000	40 938,33	40 938,33	40 938,33	40 938,33	40 938,33	62 000	43 746,47	43 746,47	43 746,47	43 746,47	43 746,47
57 100	40 994,49	40 994,49	40 994,49	40 994,49	40 994,49	62 100	43 802,63	43 802,63	43 802,63	43 802,63	43 802,63
57 200	41 050,66	41 050,66	41 050,66	41 050,66	41 050,66	62 200	43 858,80	43 858,80	43 858,80	43 858,80	43 858,80
57 300	41 106,82	41 106,82	41 106,82	41 106,82	41 106,82	62 300	43 914,96	43 914,96	43 914,96	43 914,96	43 914,96
57 400	41 162,98	41 162,98	41 162,98	41 162,98	41 162,98	62 400	43 971,12	43 971,12	43 971,12	43 971,12	43 971,12
57 500	41 219,14	41 219,14	41 219,14	41 219,14	41 219,14	62 500	44 027,29	44 027,29	44 027,29	44 027,29	44 027,29
57 600	41 275,31	41 275,31	41 275,31	41 275,31	41 275,31	62 600	44 083,45	44 083,45	44 083,45	44 083,45	44 083,45
57 700	41 331,47	41 331,47	41 331,47	41 331,47	41 331,47	62 700	44 139,61	44 139,61	44 139,61	44 139,61	44 139,61
57 800	41 387,63	41 387,63	41 387,63	41 387,63	41 387,63	62 800	44 195,77	44 195,77	44 195,77	44 195,77	44 195,77
57 900	41 443,80	41 443,80	41 443,80	41 443,80	41 443,80	62 900	44 251,94	44 251,94	44 251,94	44 251,94	44 251,94
58 000	41 499,96	41 499,96	41 499,96	41 499,96	41 499,96	63 000	44 308,10	44 308,10	44 308,10	44 308,10	44 308,10
58 100	41 556,12	41 556,12	41 556,12	41 556,12	41 556,12	63 100	44 364,26	44 364,26	44 364,26	44 364,26	44 364,26
58 200	41 612,28	41 612,28	41 612,28	41 612,28	41 612,28	63 200	44 420,43	44 420,43	44 420,43	44 420,43	44 420,43
58 300	41 668,45	41 668,45	41 668,45	41 668,45	41 668,45	63 300	44 476,59	44 476,59	44 476,59	44 476,59	44 476,59
58 400	41 724,61	41 724,61	41 724,61	41 724,61	41 724,61	63 400	44 532,75	44 532,75	44 532,75	44 532,75	44 532,75
58 500	41 780,77	41 780,77	41 780,77	41 780,77	41 780,77	63 500	44 588,91	44 588,91	44 588,91	44 588,91	44 588,91
58 600	41 836,94	41 836,94	41 836,94	41 836,94	41 836,94	63 600	44 645,08	44 645,08	44 645,08	44 645,08	44 645,08
58 700	41 893,10	41 893,10	41 893,10	41 893,10	41 893,10	63 700	44 701,24	44 701,24	44 701,24	44 701,24	44 701,24
58 800	41 949,26	41 949,26	41 949,26	41 949,26	41 949,26	63 800	44 757,40	44 757,40	44 757,40	44 757,40	44 757,40
58 900	42 005,42	42 005,42	42 005,42	42 005,42	42 005,42	63 900	44 813,56	44 813,56	44 813,56	44 813,56	44 813,56
59 000	42 061,59	42 061,59	42 061,59	42 061,59	42 061,59	64 000	44 869,73	44 869,73	44 869,73	44 869,73	44 869,73
59 100	42 117,75	42 117,75	42 117,75	42 117,75	42 117,75	64 100	44 925,89	44 925,89	44 925,89	44 925,89	44 925,89
59 200	42 173,91	42 173,91	42 173,91	42 173,91	42 173,91	64 200	44 982,05	44 982,05	44 982,05	44 982,05	44 982,05
59 300	42 230,07	42 230,07	42 230,07	42 230,07	42 230,07	64 300	45 038,22	45 038,22	45 038,22	45 038,22	45 038,22
59 400	42 286,24	42 286,24	42 286,24	42 286,24	42 286,24	64 400	45 094,38	45 094,38	45 094,38	45 094,38	45 094,38
59 500	42 342,40	42 342,40	42 342,40	42 342,40	42 342,40	64 500	45 150,54	45 150,54	45 150,54	45 150,54	45 150,54
59 600	42 398,56	42 398,56	42 398,56	42 398,56	42 398,56	64 600	45 206,70	45 206,70	45 206,70	45 206,70	45 206,70
59 700	42 454,73	42 454,73	42 454,73	42 454,73	42 454,73	64 700	45 262,87	45 262,87	45 262,87	45 262,87	45 262,87
59 800	42 510,89	42 510,89	42 510,89	42 510,89	42 510,89	64 800	45 319,03	45 319,03	45 319,03	45 319,03	45 319,03
59 900	42 567,05	42 567,05	42 567,05	42 567,05	42 567,05	64 900	45 375,19	45 375,19	45 375,19	45 375,19	45 375,19
60 000	42 623,21	42 623,21	42 623,21	42 623,21	42 623,21	65 000	45 431,36	45 431,36	45 431,36	45 431,36	45 431,36



Indemnité de remplacement du revenu ou indemnité payable en vertu de la Loi sur les accidents du travail pour l'année 2017 (90 % du revenu net retenu pour 2017) Travailleur avec conjoint à charge					
Revenu brut annuel	Travailleur avec 3 personnes majeures à charge				
	Nombre de personnes mineures à charge				
	0	1	2	3	4 et plus
65 100	45 487,52	45 487,52	45 487,52	45 487,52	45 487,52
65 200	45 543,68	45 543,68	45 543,68	45 543,68	45 543,68
65 300	45 599,84	45 599,84	45 599,84	45 599,84	45 599,84
65 400	45 656,01	45 656,01	45 656,01	45 656,01	45 656,01
65 500	45 712,17	45 712,17	45 712,17	45 712,17	45 712,17
65 600	45 768,33	45 768,33	45 768,33	45 768,33	45 768,33
65 700	45 824,50	45 824,50	45 824,50	45 824,50	45 824,50
65 800	45 880,66	45 880,66	45 880,66	45 880,66	45 880,66
65 900	45 936,82	45 936,82	45 936,82	45 936,82	45 936,82
66 000	45 992,98	45 992,98	45 992,98	45 992,98	45 992,98
66 100	46 049,15	46 049,15	46 049,15	46 049,15	46 049,15
66 200	46 105,31	46 105,31	46 105,31	46 105,31	46 105,31
66 300	46 161,47	46 161,47	46 161,47	46 161,47	46 161,47
66 400	46 217,64	46 217,64	46 217,64	46 217,64	46 217,64
66 500	46 273,80	46 273,80	46 273,80	46 273,80	46 273,80
66 600	46 329,96	46 329,96	46 329,96	46 329,96	46 329,96
66 700	46 386,12	46 386,12	46 386,12	46 386,12	46 386,12
66 800	46 442,29	46 442,29	46 442,29	46 442,29	46 442,29
66 900	46 498,45	46 498,45	46 498,45	46 498,45	46 498,45
67 000	46 554,61	46 554,61	46 554,61	46 554,61	46 554,61
67 100	46 610,78	46 610,78	46 610,78	46 610,78	46 610,78
67 200	46 666,94	46 666,94	46 666,94	46 666,94	46 666,94
67 300	46 723,10	46 723,10	46 723,10	46 723,10	46 723,10
67 400	46 779,26	46 779,26	46 779,26	46 779,26	46 779,26
67 500	46 835,43	46 835,43	46 835,43	46 835,43	46 835,43
67 600	46 891,59	46 891,59	46 891,59	46 891,59	46 891,59
67 700	46 947,75	46 947,75	46 947,75	46 947,75	46 947,75
67 800	47 003,91	47 003,91	47 003,91	47 003,91	47 003,91
67 900	47 060,08	47 060,08	47 060,08	47 060,08	47 060,08
68 000	47 116,24	47 116,24	47 116,24	47 116,24	47 116,24
68 100	47 172,40	47 172,40	47 172,40	47 172,40	47 172,40
68 200	47 228,57	47 228,57	47 228,57	47 228,57	47 228,57
68 300	47 284,73	47 284,73	47 284,73	47 284,73	47 284,73
68 400	47 340,89	47 340,89	47 340,89	47 340,89	47 340,89
68 500	47 397,05	47 397,05	47 397,05	47 397,05	47 397,05
68 600	47 453,22	47 453,22	47 453,22	47 453,22	47 453,22
68 700	47 509,38	47 509,38	47 509,38	47 509,38	47 509,38
68 800	47 565,54	47 565,54	47 565,54	47 565,54	47 565,54
68 900	47 621,71	47 621,71	47 621,71	47 621,71	47 621,71
69 000	47 677,87	47 677,87	47 677,87	47 677,87	47 677,87
69 100	47 734,03	47 734,03	47 734,03	47 734,03	47 734,03
69 200	47 790,19	47 790,19	47 790,19	47 790,19	47 790,19
69 300	47 846,36	47 846,36	47 846,36	47 846,36	47 846,36
69 400	47 902,52	47 902,52	47 902,52	47 902,52	47 902,52
69 500	47 958,68	47 958,68	47 958,68	47 958,68	47 958,68
69 600	48 014,85	48 014,85	48 014,85	48 014,85	48 014,85
69 700	48 071,01	48 071,01	48 071,01	48 071,01	48 071,01
69 800	48 127,17	48 127,17	48 127,17	48 127,17	48 127,17
69 900	48 183,33	48 183,33	48 183,33	48 183,33	48 183,33
70 000	48 239,50	48 239,50	48 239,50	48 239,50	48 239,50

Indemnité de remplacement du revenu ou indemnité payable en vertu de la Loi sur les accidents du travail pour l'année 2017 (90 % du revenu net retenu pour 2017) Travailleur avec conjoint à charge					
Revenu brut annuel	Travailleur avec 3 personnes majeures à charge				
	Nombre de personnes mineures à charge				
	0	1	2	3	4 et plus
70 100	48 295,66	48 295,66	48 295,66	48 295,66	48 295,66
70 200	48 351,82	48 351,82	48 351,82	48 351,82	48 351,82
70 300	48 407,99	48 407,99	48 407,99	48 407,99	48 407,99
70 400	48 464,15	48 464,15	48 464,15	48 464,15	48 464,15
70 500	48 520,31	48 520,31	48 520,31	48 520,31	48 520,31
70 600	48 576,47	48 576,47	48 576,47	48 576,47	48 576,47
70 700	48 632,64	48 632,64	48 632,64	48 632,64	48 632,64
70 800	48 688,80	48 688,80	48 688,80	48 688,80	48 688,80
70 900	48 744,96	48 744,96	48 744,96	48 744,96	48 744,96
71 000	48 801,13	48 801,13	48 801,13	48 801,13	48 801,13
71 100	48 857,29	48 857,29	48 857,29	48 857,29	48 857,29
71 200	48 913,45	48 913,45	48 913,45	48 913,45	48 913,45
71 300	48 969,61	48 969,61	48 969,61	48 969,61	48 969,61
71 400	49 025,78	49 025,78	49 025,78	49 025,78	49 025,78
71 500	49 081,94	49 081,94	49 081,94	49 081,94	49 081,94
71 600	49 138,10	49 138,10	49 138,10	49 138,10	49 138,10
71 700	49 194,27	49 194,27	49 194,27	49 194,27	49 194,27
71 800	49 250,43	49 250,43	49 250,43	49 250,43	49 250,43
71 900	49 306,59	49 306,59	49 306,59	49 306,59	49 306,59
72 000	49 362,75	49 362,75	49 362,75	49 362,75	49 362,75
72 100	49 418,92	49 418,92	49 418,92	49 418,92	49 418,92
72 200	49 475,08	49 475,08	49 475,08	49 475,08	49 475,08
72 300	49 531,24	49 531,24	49 531,24	49 531,24	49 531,24
72 400	49 587,40	49 587,40	49 587,40	49 587,40	49 587,40
72 500	49 643,57	49 643,57	49 643,57	49 643,57	49 643,57

Indemnité de remplacement du revenu ou indemnité payable en vertu de la Loi sur les accidents du travail pour l'année 2017 (90 % du revenu net retenu pour 2017) Travailleur avec conjoint à charge						Indemnité de remplacement du revenu ou indemnité payable en vertu de la Loi sur les accidents du travail pour l'année 2017 (90 % du revenu net retenu pour 2017) Travailleur avec conjoint à charge					
Revenu brut annuel	Travailleur avec 4 personnes mineures à charge et plus Nombre de personnes mineures à charge					Revenu brut annuel	Travailleur avec 4 personnes mineures à charge et plus Nombre de personnes mineures à charge				
	0	1	2	3	4 et plus		0	1	2	3	4 et plus
100	88,36	88,36	88,36	88,36	88,36	5 100	4 428,79	4 428,79	4 428,79	4 428,79	4 428,79
200	176,73	176,73	176,73	176,73	176,73	5 200	4 512,30	4 512,30	4 512,30	4 512,30	4 512,30
300	265,09	265,09	265,09	265,09	265,09	5 300	4 595,80	4 595,80	4 595,80	4 595,80	4 595,80
400	353,46	353,46	353,46	353,46	353,46	5 400	4 679,31	4 679,31	4 679,31	4 679,31	4 679,31
500	441,82	441,82	441,82	441,82	441,82	5 500	4 762,81	4 762,81	4 762,81	4 762,81	4 762,81
600	530,18	530,18	530,18	530,18	530,18	5 600	4 846,31	4 846,31	4 846,31	4 846,31	4 846,31
700	618,55	618,55	618,55	618,55	618,55	5 700	4 929,82	4 929,82	4 929,82	4 929,82	4 929,82
800	706,91	706,91	706,91	706,91	706,91	5 800	5 013,32	5 013,32	5 013,32	5 013,32	5 013,32
900	795,27	795,27	795,27	795,27	795,27	5 900	5 096,82	5 096,82	5 096,82	5 096,82	5 096,82
1 000	883,64	883,64	883,64	883,64	883,64	6 000	5 180,33	5 180,33	5 180,33	5 180,33	5 180,33
1 100	972,00	972,00	972,00	972,00	972,00	6 100	5 263,83	5 263,83	5 263,83	5 263,83	5 263,83
1 200	1 060,37	1 060,37	1 060,37	1 060,37	1 060,37	6 200	5 347,34	5 347,34	5 347,34	5 347,34	5 347,34
1 300	1 148,73	1 148,73	1 148,73	1 148,73	1 148,73	6 300	5 430,84	5 430,84	5 430,84	5 430,84	5 430,84
1 400	1 237,09	1 237,09	1 237,09	1 237,09	1 237,09	6 400	5 514,34	5 514,34	5 514,34	5 514,34	5 514,34
1 500	1 325,46	1 325,46	1 325,46	1 325,46	1 325,46	6 500	5 597,85	5 597,85	5 597,85	5 597,85	5 597,85
1 600	1 413,82	1 413,82	1 413,82	1 413,82	1 413,82	6 600	5 681,35	5 681,35	5 681,35	5 681,35	5 681,35
1 700	1 502,18	1 502,18	1 502,18	1 502,18	1 502,18	6 700	5 764,85	5 764,85	5 764,85	5 764,85	5 764,85
1 800	1 590,55	1 590,55	1 590,55	1 590,55	1 590,55	6 800	5 848,36	5 848,36	5 848,36	5 848,36	5 848,36
1 900	1 678,91	1 678,91	1 678,91	1 678,91	1 678,91	6 900	5 931,86	5 931,86	5 931,86	5 931,86	5 931,86
2 000	1 767,28	1 767,28	1 767,28	1 767,28	1 767,28	7 000	6 015,37	6 015,37	6 015,37	6 015,37	6 015,37
2 100	1 855,64	1 855,64	1 855,64	1 855,64	1 855,64	7 100	6 098,87	6 098,87	6 098,87	6 098,87	6 098,87
2 200	1 944,00	1 944,00	1 944,00	1 944,00	1 944,00	7 200	6 182,37	6 182,37	6 182,37	6 182,37	6 182,37
2 300	2 032,37	2 032,37	2 032,37	2 032,37	2 032,37	7 300	6 265,88	6 265,88	6 265,88	6 265,88	6 265,88
2 400	2 120,73	2 120,73	2 120,73	2 120,73	2 120,73	7 400	6 349,38	6 349,38	6 349,38	6 349,38	6 349,38
2 500	2 209,10	2 209,10	2 209,10	2 209,10	2 209,10	7 500	6 432,89	6 432,89	6 432,89	6 432,89	6 432,89
2 600	2 297,46	2 297,46	2 297,46	2 297,46	2 297,46	7 600	6 516,39	6 516,39	6 516,39	6 516,39	6 516,39
2 700	2 385,82	2 385,82	2 385,82	2 385,82	2 385,82	7 700	6 599,89	6 599,89	6 599,89	6 599,89	6 599,89
2 800	2 474,19	2 474,19	2 474,19	2 474,19	2 474,19	7 800	6 683,40	6 683,40	6 683,40	6 683,40	6 683,40
2 900	2 562,55	2 562,55	2 562,55	2 562,55	2 562,55	7 900	6 766,90	6 766,90	6 766,90	6 766,90	6 766,90
3 000	2 650,91	2 650,91	2 650,91	2 650,91	2 650,91	8 000	6 850,40	6 850,40	6 850,40	6 850,40	6 850,40
3 100	2 739,28	2 739,28	2 739,28	2 739,28	2 739,28	8 100	6 933,91	6 933,91	6 933,91	6 933,91	6 933,91
3 200	2 827,64	2 827,64	2 827,64	2 827,64	2 827,64	8 200	7 017,41	7 017,41	7 017,41	7 017,41	7 017,41
3 300	2 916,01	2 916,01	2 916,01	2 916,01	2 916,01	8 300	7 100,92	7 100,92	7 100,92	7 100,92	7 100,92
3 400	3 004,37	3 004,37	3 004,37	3 004,37	3 004,37	8 400	7 184,42	7 184,42	7 184,42	7 184,42	7 184,42
3 500	3 092,73	3 092,73	3 092,73	3 092,73	3 092,73	8 500	7 267,92	7 267,92	7 267,92	7 267,92	7 267,92
3 600	3 176,24	3 176,24	3 176,24	3 176,24	3 176,24	8 600	7 351,43	7 351,43	7 351,43	7 351,43	7 351,43
3 700	3 259,74	3 259,74	3 259,74	3 259,74	3 259,74	8 700	7 434,93	7 434,93	7 434,93	7 434,93	7 434,93
3 800	3 343,24	3 343,24	3 343,24	3 343,24	3 343,24	8 800	7 518,43	7 518,43	7 518,43	7 518,43	7 518,43
3 900	3 426,75	3 426,75	3 426,75	3 426,75	3 426,75	8 900	7 601,94	7 601,94	7 601,94	7 601,94	7 601,94
4 000	3 510,25	3 510,25	3 510,25	3 510,25	3 510,25	9 000	7 685,44	7 685,44	7 685,44	7 685,44	7 685,44
4 100	3 593,76	3 593,76	3 593,76	3 593,76	3 593,76	9 100	7 768,95	7 768,95	7 768,95	7 768,95	7 768,95
4 200	3 677,26	3 677,26	3 677,26	3 677,26	3 677,26	9 200	7 852,45	7 852,45	7 852,45	7 852,45	7 852,45
4 300	3 760,76	3 760,76	3 760,76	3 760,76	3 760,76	9 300	7 935,95	7 935,95	7 935,95	7 935,95	7 935,95
4 400	3 844,27	3 844,27	3 844,27	3 844,27	3 844,27	9 400	8 019,46	8 019,46	8 019,46	8 019,46	8 019,46
4 500	3 927,77	3 927,77	3 927,77	3 927,77	3 927,77	9 500	8 102,96	8 102,96	8 102,96	8 102,96	8 102,96
4 600	4 011,27	4 011,27	4 011,27	4 011,27	4 011,27	9 600	8 186,46	8 186,46	8 186,46	8 186,46	8 186,46
4 700	4 094,78	4 094,78	4 094,78	4 094,78	4 094,78	9 700	8 269,97	8 269,97	8 269,97	8 269,97	8 269,97
4 800	4 178,28	4 178,28	4 178,28	4 178,28	4 178,28	9 800	8 353,47	8 353,47	8 353,47	8 353,47	8 353,47
4 900	4 261,79	4 261,79	4 261,79	4 261,79	4 261,79	9 900	8 436,98	8 436,98	8 436,98	8 436,98	8 436,98
5 000	4 345,29	4 345,29	4 345,29	4 345,29	4 345,29	10 000	8 520,48	8 520,48	8 520,48	8 520,48	8 520,48

Indemnité de remplacement du revenu ou indemnité payable en vertu de la Loi sur les accidents du travail pour l'année 2017 (90 % du revenu net retenu pour 2017) Travailleur avec conjoint à charge						Indemnité de remplacement du revenu ou indemnité payable en vertu de la Loi sur les accidents du travail pour l'année 2017 (90 % du revenu net retenu pour 2017) Travailleur avec conjoint à charge					
Revenu brut annuel	Travailleur avec 4 personnes majeures à charge et plus Nombre de personnes mineures à charge					Revenu brut annuel	Travailleur avec 4 personnes majeures à charge et plus Nombre de personnes mineures à charge				
	0	1	2	3	4 et plus		0	1	2	3	4 et plus
10 100	8 603,98	8 603,98	8 603,98	8 603,98	8 603,98	15 100	12 779,17	12 779,17	12 779,17	12 779,17	12 779,17
10 200	8 687,49	8 687,49	8 687,49	8 687,49	8 687,49	15 200	12 862,68	12 862,68	12 862,68	12 862,68	12 862,68
10 300	8 770,99	8 770,99	8 770,99	8 770,99	8 770,99	15 300	12 946,18	12 946,18	12 946,18	12 946,18	12 946,18
10 400	8 854,50	8 854,50	8 854,50	8 854,50	8 854,50	15 400	13 029,69	13 029,69	13 029,69	13 029,69	13 029,69
10 500	8 938,00	8 938,00	8 938,00	8 938,00	8 938,00	15 500	13 113,19	13 113,19	13 113,19	13 113,19	13 113,19
10 600	9 021,50	9 021,50	9 021,50	9 021,50	9 021,50	15 600	13 196,69	13 196,69	13 196,69	13 196,69	13 196,69
10 700	9 105,01	9 105,01	9 105,01	9 105,01	9 105,01	15 700	13 280,20	13 280,20	13 280,20	13 280,20	13 280,20
10 800	9 188,51	9 188,51	9 188,51	9 188,51	9 188,51	15 800	13 363,70	13 363,70	13 363,70	13 363,70	13 363,70
10 900	9 272,01	9 272,01	9 272,01	9 272,01	9 272,01	15 900	13 447,20	13 447,20	13 447,20	13 447,20	13 447,20
11 000	9 355,52	9 355,52	9 355,52	9 355,52	9 355,52	16 000	13 530,71	13 530,71	13 530,71	13 530,71	13 530,71
11 100	9 439,02	9 439,02	9 439,02	9 439,02	9 439,02	16 100	13 614,21	13 614,21	13 614,21	13 614,21	13 614,21
11 200	9 522,53	9 522,53	9 522,53	9 522,53	9 522,53	16 200	13 697,72	13 697,72	13 697,72	13 697,72	13 697,72
11 300	9 606,03	9 606,03	9 606,03	9 606,03	9 606,03	16 300	13 781,22	13 781,22	13 781,22	13 781,22	13 781,22
11 400	9 689,53	9 689,53	9 689,53	9 689,53	9 689,53	16 400	13 864,72	13 864,72	13 864,72	13 864,72	13 864,72
11 500	9 773,04	9 773,04	9 773,04	9 773,04	9 773,04	16 500	13 948,23	13 948,23	13 948,23	13 948,23	13 948,23
11 600	9 856,54	9 856,54	9 856,54	9 856,54	9 856,54	16 600	14 031,73	14 031,73	14 031,73	14 031,73	14 031,73
11 700	9 940,04	9 940,04	9 940,04	9 940,04	9 940,04	16 700	14 115,23	14 115,23	14 115,23	14 115,23	14 115,23
11 800	10 023,55	10 023,55	10 023,55	10 023,55	10 023,55	16 800	14 198,74	14 198,74	14 198,74	14 198,74	14 198,74
11 900	10 107,05	10 107,05	10 107,05	10 107,05	10 107,05	16 900	14 282,24	14 282,24	14 282,24	14 282,24	14 282,24
12 000	10 190,56	10 190,56	10 190,56	10 190,56	10 190,56	17 000	14 365,75	14 365,75	14 365,75	14 365,75	14 365,75
12 100	10 274,06	10 274,06	10 274,06	10 274,06	10 274,06	17 100	14 449,25	14 449,25	14 449,25	14 449,25	14 449,25
12 200	10 357,56	10 357,56	10 357,56	10 357,56	10 357,56	17 200	14 532,75	14 532,75	14 532,75	14 532,75	14 532,75
12 300	10 441,07	10 441,07	10 441,07	10 441,07	10 441,07	17 300	14 616,26	14 616,26	14 616,26	14 616,26	14 616,26
12 400	10 524,57	10 524,57	10 524,57	10 524,57	10 524,57	17 400	14 699,76	14 699,76	14 699,76	14 699,76	14 699,76
12 500	10 608,08	10 608,08	10 608,08	10 608,08	10 608,08	17 500	14 783,27	14 783,27	14 783,27	14 783,27	14 783,27
12 600	10 691,58	10 691,58	10 691,58	10 691,58	10 691,58	17 600	14 866,77	14 866,77	14 866,77	14 866,77	14 866,77
12 700	10 775,08	10 775,08	10 775,08	10 775,08	10 775,08	17 700	14 950,27	14 950,27	14 950,27	14 950,27	14 950,27
12 800	10 858,59	10 858,59	10 858,59	10 858,59	10 858,59	17 800	15 033,78	15 033,78	15 033,78	15 033,78	15 033,78
12 900	10 942,09	10 942,09	10 942,09	10 942,09	10 942,09	17 900	15 117,28	15 117,28	15 117,28	15 117,28	15 117,28
13 000	11 025,59	11 025,59	11 025,59	11 025,59	11 025,59	18 000	15 200,78	15 200,78	15 200,78	15 200,78	15 200,78
13 100	11 109,10	11 109,10	11 109,10	11 109,10	11 109,10	18 100	15 284,29	15 284,29	15 284,29	15 284,29	15 284,29
13 200	11 192,60	11 192,60	11 192,60	11 192,60	11 192,60	18 200	15 367,79	15 367,79	15 367,79	15 367,79	15 367,79
13 300	11 276,11	11 276,11	11 276,11	11 276,11	11 276,11	18 300	15 451,30	15 451,30	15 451,30	15 451,30	15 451,30
13 400	11 359,61	11 359,61	11 359,61	11 359,61	11 359,61	18 400	15 534,80	15 534,80	15 534,80	15 534,80	15 534,80
13 500	11 443,11	11 443,11	11 443,11	11 443,11	11 443,11	18 500	15 618,30	15 618,30	15 618,30	15 618,30	15 618,30
13 600	11 526,62	11 526,62	11 526,62	11 526,62	11 526,62	18 600	15 701,81	15 701,81	15 701,81	15 701,81	15 701,81
13 700	11 610,12	11 610,12	11 610,12	11 610,12	11 610,12	18 700	15 785,31	15 785,31	15 785,31	15 785,31	15 785,31
13 800	11 693,62	11 693,62	11 693,62	11 693,62	11 693,62	18 800	15 868,81	15 868,81	15 868,81	15 868,81	15 868,81
13 900	11 777,13	11 777,13	11 777,13	11 777,13	11 777,13	18 900	15 952,32	15 952,32	15 952,32	15 952,32	15 952,32
14 000	11 860,63	11 860,63	11 860,63	11 860,63	11 860,63	19 000	16 035,82	16 035,82	16 035,82	16 035,82	16 035,82
14 100	11 944,14	11 944,14	11 944,14	11 944,14	11 944,14	19 100	16 119,33	16 119,33	16 119,33	16 119,33	16 119,33
14 200	12 027,64	12 027,64	12 027,64	12 027,64	12 027,64	19 200	16 202,83	16 202,83	16 202,83	16 202,83	16 202,83
14 300	12 111,14	12 111,14	12 111,14	12 111,14	12 111,14	19 300	16 286,33	16 286,33	16 286,33	16 286,33	16 286,33
14 400	12 194,65	12 194,65	12 194,65	12 194,65	12 194,65	19 400	16 369,84	16 369,84	16 369,84	16 369,84	16 369,84
14 500	12 278,15	12 278,15	12 278,15	12 278,15	12 278,15	19 500	16 453,34	16 453,34	16 453,34	16 453,34	16 453,34
14 600	12 361,65	12 361,65	12 361,65	12 361,65	12 361,65	19 600	16 536,84	16 536,84	16 536,84	16 536,84	16 536,84
14 700	12 445,16	12 445,16	12 445,16	12 445,16	12 445,16	19 700	16 620,35	16 620,35	16 620,35	16 620,35	16 620,35
14 800	12 528,66	12 528,66	12 528,66	12 528,66	12 528,66	19 800	16 703,85	16 703,85	16 703,85	16 703,85	16 703,85
14 900	12 612,17	12 612,17	12 612,17	12 612,17	12 612,17	19 900	16 787,36	16 787,36	16 787,36	16 787,36	16 787,36
15 000	12 695,67	12 695,67	12 695,67	12 695,67	12 695,67	20 000	16 870,86	16 870,86	16 870,86	16 870,86	16 870,86

Indemnité de remplacement du revenu ou indemnité payable en vertu de la Loi sur les accidents du travail pour l'année 2017 (90 % du revenu net retenu pour 2017) Travailleur avec conjoint à charge						Indemnité de remplacement du revenu ou indemnité payable en vertu de la Loi sur les accidents du travail pour l'année 2017 (90 % du revenu net retenu pour 2017) Travailleur avec conjoint à charge					
Revenu brut annuel	Travailleur avec 4 personnes majeures à charge et plus Nombre de personnes mineures à charge					Revenu brut annuel	Travailleur avec 4 personnes majeures à charge et plus Nombre de personnes mineures à charge				
	0	1	2	3	4 et plus		0	1	2	3	4 et plus
20 100	16 954,36	16 954,36	16 954,36	16 954,36	16 954,36	25 100	21 129,55	21 129,55	21 129,55	21 129,55	21 129,55
20 200	17 037,87	17 037,87	17 037,87	17 037,87	17 037,87	25 200	21 213,06	21 213,06	21 213,06	21 213,06	21 213,06
20 300	17 121,37	17 121,37	17 121,37	17 121,37	17 121,37	25 300	21 296,56	21 296,56	21 296,56	21 296,56	21 296,56
20 400	17 204,88	17 204,88	17 204,88	17 204,88	17 204,88	25 400	21 380,07	21 380,07	21 380,07	21 380,07	21 380,07
20 500	17 288,38	17 288,38	17 288,38	17 288,38	17 288,38	25 500	21 463,57	21 463,57	21 463,57	21 463,57	21 463,57
20 600	17 371,88	17 371,88	17 371,88	17 371,88	17 371,88	25 600	21 547,07	21 547,07	21 547,07	21 547,07	21 547,07
20 700	17 455,39	17 455,39	17 455,39	17 455,39	17 455,39	25 700	21 630,58	21 630,58	21 630,58	21 630,58	21 630,58
20 800	17 538,89	17 538,89	17 538,89	17 538,89	17 538,89	25 800	21 714,08	21 714,08	21 714,08	21 714,08	21 714,08
20 900	17 622,39	17 622,39	17 622,39	17 622,39	17 622,39	25 900	21 797,58	21 797,58	21 797,58	21 797,58	21 797,58
21 000	17 705,90	17 705,90	17 705,90	17 705,90	17 705,90	26 000	21 881,09	21 881,09	21 881,09	21 881,09	21 881,09
21 100	17 789,40	17 789,40	17 789,40	17 789,40	17 789,40	26 100	21 964,59	21 964,59	21 964,59	21 964,59	21 964,59
21 200	17 872,91	17 872,91	17 872,91	17 872,91	17 872,91	26 200	22 042,47	22 042,47	22 042,47	22 042,47	22 042,47
21 300	17 956,41	17 956,41	17 956,41	17 956,41	17 956,41	26 300	22 115,52	22 115,52	22 115,52	22 115,52	22 115,52
21 400	18 039,91	18 039,91	18 039,91	18 039,91	18 039,91	26 400	22 188,56	22 188,56	22 188,56	22 188,56	22 188,56
21 500	18 123,42	18 123,42	18 123,42	18 123,42	18 123,42	26 500	22 261,61	22 261,61	22 261,61	22 261,61	22 261,61
21 600	18 206,92	18 206,92	18 206,92	18 206,92	18 206,92	26 600	22 334,65	22 334,65	22 334,65	22 334,65	22 334,65
21 700	18 290,42	18 290,42	18 290,42	18 290,42	18 290,42	26 700	22 407,70	22 407,70	22 407,70	22 407,70	22 407,70
21 800	18 373,93	18 373,93	18 373,93	18 373,93	18 373,93	26 800	22 480,74	22 480,74	22 480,74	22 480,74	22 480,74
21 900	18 457,43	18 457,43	18 457,43	18 457,43	18 457,43	26 900	22 553,79	22 553,79	22 553,79	22 553,79	22 553,79
22 000	18 540,94	18 540,94	18 540,94	18 540,94	18 540,94	27 000	22 626,83	22 626,83	22 626,83	22 626,83	22 626,83
22 100	18 624,44	18 624,44	18 624,44	18 624,44	18 624,44	27 100	22 699,88	22 699,88	22 699,88	22 699,88	22 699,88
22 200	18 707,94	18 707,94	18 707,94	18 707,94	18 707,94	27 200	22 772,92	22 772,92	22 772,92	22 772,92	22 772,92
22 300	18 791,45	18 791,45	18 791,45	18 791,45	18 791,45	27 300	22 845,97	22 845,97	22 845,97	22 845,97	22 845,97
22 400	18 874,95	18 874,95	18 874,95	18 874,95	18 874,95	27 400	22 919,01	22 919,01	22 919,01	22 919,01	22 919,01
22 500	18 958,46	18 958,46	18 958,46	18 958,46	18 958,46	27 500	22 992,06	22 992,06	22 992,06	22 992,06	22 992,06
22 600	19 041,96	19 041,96	19 041,96	19 041,96	19 041,96	27 600	23 065,10	23 065,10	23 065,10	23 065,10	23 065,10
22 700	19 125,46	19 125,46	19 125,46	19 125,46	19 125,46	27 700	23 138,15	23 138,15	23 138,15	23 138,15	23 138,15
22 800	19 208,97	19 208,97	19 208,97	19 208,97	19 208,97	27 800	23 211,19	23 211,19	23 211,19	23 211,19	23 211,19
22 900	19 292,47	19 292,47	19 292,47	19 292,47	19 292,47	27 900	23 284,24	23 284,24	23 284,24	23 284,24	23 284,24
23 000	19 375,97	19 375,97	19 375,97	19 375,97	19 375,97	28 000	23 357,28	23 357,28	23 357,28	23 357,28	23 357,28
23 100	19 459,48	19 459,48	19 459,48	19 459,48	19 459,48	28 100	23 430,33	23 430,33	23 430,33	23 430,33	23 430,33
23 200	19 542,98	19 542,98	19 542,98	19 542,98	19 542,98	28 200	23 503,37	23 503,37	23 503,37	23 503,37	23 503,37
23 300	19 626,49	19 626,49	19 626,49	19 626,49	19 626,49	28 300	23 576,42	23 576,42	23 576,42	23 576,42	23 576,42
23 400	19 709,99	19 709,99	19 709,99	19 709,99	19 709,99	28 400	23 649,46	23 649,46	23 649,46	23 649,46	23 649,46
23 500	19 793,49	19 793,49	19 793,49	19 793,49	19 793,49	28 500	23 722,51	23 722,51	23 722,51	23 722,51	23 722,51
23 600	19 877,00	19 877,00	19 877,00	19 877,00	19 877,00	28 600	23 795,55	23 795,55	23 795,55	23 795,55	23 795,55
23 700	19 960,50	19 960,50	19 960,50	19 960,50	19 960,50	28 700	23 868,60	23 868,60	23 868,60	23 868,60	23 868,60
23 800	20 044,00	20 044,00	20 044,00	20 044,00	20 044,00	28 800	23 941,64	23 941,64	23 941,64	23 941,64	23 941,64
23 900	20 127,51	20 127,51	20 127,51	20 127,51	20 127,51	28 900	24 014,69	24 014,69	24 014,69	24 014,69	24 014,69
24 000	20 211,01	20 211,01	20 211,01	20 211,01	20 211,01	29 000	24 087,73	24 087,73	24 087,73	24 087,73	24 087,73
24 100	20 294,52	20 294,52	20 294,52	20 294,52	20 294,52	29 100	24 160,78	24 160,78	24 160,78	24 160,78	24 160,78
24 200	20 378,02	20 378,02	20 378,02	20 378,02	20 378,02	29 200	24 233,82	24 233,82	24 233,82	24 233,82	24 233,82
24 300	20 461,52	20 461,52	20 461,52	20 461,52	20 461,52	29 300	24 306,87	24 306,87	24 306,87	24 306,87	24 306,87
24 400	20 545,03	20 545,03	20 545,03	20 545,03	20 545,03	29 400	24 379,91	24 379,91	24 379,91	24 379,91	24 379,91
24 500	20 628,53	20 628,53	20 628,53	20 628,53	20 628,53	29 500	24 452,96	24 452,96	24 452,96	24 452,96	24 452,96
24 600	20 712,03	20 712,03	20 712,03	20 712,03	20 712,03	29 600	24 526,00	24 526,00	24 526,00	24 526,00	24 526,00
24 700	20 795,54	20 795,54	20 795,54	20 795,54	20 795,54	29 700	24 599,05	24 599,05	24 599,05	24 599,05	24 599,05
24 800	20 879,04	20 879,04	20 879,04	20 879,04	20 879,04	29 800	24 672,09	24 672,09	24 672,09	24 672,09	24 672,09
24 900	20 962,55	20 962,55	20 962,55	20 962,55	20 962,55	29 900	24 745,14	24 745,14	24 745,14	24 745,14	24 745,14
25 000	21 046,05	21 046,05	21 046,05	21 046,05	21 046,05	30 000	24 818,18	24 818,18	24 818,18	24 818,18	24 818,18

Indemnité de remplacement du revenu ou indemnité payable en vertu de la Loi sur les accidents du travail pour l'année 2017 (90 % du revenu net retenu pour 2017) Travailleur avec conjoint à charge						Indemnité de remplacement du revenu ou indemnité payable en vertu de la Loi sur les accidents du travail pour l'année 2017 (90 % du revenu net retenu pour 2017) Travailleur avec conjoint à charge					
Revenu brut annuel	Travailleur avec 4 personnes majeures à charge et plus Nombre de personnes mineures à charge					Revenu brut annuel	Travailleur avec 4 personnes majeures à charge et plus Nombre de personnes mineures à charge				
	0	1	2	3	4 et plus		0	1	2	3	4 et plus
30 100	24 891,23	24 891,23	24 891,23	24 891,23	24 891,23	35 100	28 543,47	28 543,47	28 543,47	28 543,47	28 543,47
30 200	24 964,27	24 964,27	24 964,27	24 964,27	24 964,27	35 200	28 616,52	28 616,52	28 616,52	28 616,52	28 616,52
30 300	25 037,32	25 037,32	25 037,32	25 037,32	25 037,32	35 300	28 689,56	28 689,56	28 689,56	28 689,56	28 689,56
30 400	25 110,36	25 110,36	25 110,36	25 110,36	25 110,36	35 400	28 762,61	28 762,61	28 762,61	28 762,61	28 762,61
30 500	25 183,41	25 183,41	25 183,41	25 183,41	25 183,41	35 500	28 835,65	28 835,65	28 835,65	28 835,65	28 835,65
30 600	25 256,45	25 256,45	25 256,45	25 256,45	25 256,45	35 600	28 908,70	28 908,70	28 908,70	28 908,70	28 908,70
30 700	25 329,50	25 329,50	25 329,50	25 329,50	25 329,50	35 700	28 981,74	28 981,74	28 981,74	28 981,74	28 981,74
30 800	25 402,54	25 402,54	25 402,54	25 402,54	25 402,54	35 800	29 054,79	29 054,79	29 054,79	29 054,79	29 054,79
30 900	25 475,59	25 475,59	25 475,59	25 475,59	25 475,59	35 900	29 127,83	29 127,83	29 127,83	29 127,83	29 127,83
31 000	25 548,63	25 548,63	25 548,63	25 548,63	25 548,63	36 000	29 200,88	29 200,88	29 200,88	29 200,88	29 200,88
31 100	25 621,67	25 621,67	25 621,67	25 621,67	25 621,67	36 100	29 273,92	29 273,92	29 273,92	29 273,92	29 273,92
31 200	25 694,72	25 694,72	25 694,72	25 694,72	25 694,72	36 200	29 346,97	29 346,97	29 346,97	29 346,97	29 346,97
31 300	25 767,76	25 767,76	25 767,76	25 767,76	25 767,76	36 300	29 420,01	29 420,01	29 420,01	29 420,01	29 420,01
31 400	25 840,81	25 840,81	25 840,81	25 840,81	25 840,81	36 400	29 493,06	29 493,06	29 493,06	29 493,06	29 493,06
31 500	25 913,85	25 913,85	25 913,85	25 913,85	25 913,85	36 500	29 566,10	29 566,10	29 566,10	29 566,10	29 566,10
31 600	25 986,90	25 986,90	25 986,90	25 986,90	25 986,90	36 600	29 639,15	29 639,15	29 639,15	29 639,15	29 639,15
31 700	26 059,94	26 059,94	26 059,94	26 059,94	26 059,94	36 700	29 712,19	29 712,19	29 712,19	29 712,19	29 712,19
31 800	26 132,99	26 132,99	26 132,99	26 132,99	26 132,99	36 800	29 785,24	29 785,24	29 785,24	29 785,24	29 785,24
31 900	26 206,03	26 206,03	26 206,03	26 206,03	26 206,03	36 900	29 858,28	29 858,28	29 858,28	29 858,28	29 858,28
32 000	26 279,08	26 279,08	26 279,08	26 279,08	26 279,08	37 000	29 931,33	29 931,33	29 931,33	29 931,33	29 931,33
32 100	26 352,12	26 352,12	26 352,12	26 352,12	26 352,12	37 100	30 004,37	30 004,37	30 004,37	30 004,37	30 004,37
32 200	26 425,17	26 425,17	26 425,17	26 425,17	26 425,17	37 200	30 077,42	30 077,42	30 077,42	30 077,42	30 077,42
32 300	26 498,21	26 498,21	26 498,21	26 498,21	26 498,21	37 300	30 150,46	30 150,46	30 150,46	30 150,46	30 150,46
32 400	26 571,26	26 571,26	26 571,26	26 571,26	26 571,26	37 400	30 223,51	30 223,51	30 223,51	30 223,51	30 223,51
32 500	26 644,30	26 644,30	26 644,30	26 644,30	26 644,30	37 500	30 296,55	30 296,55	30 296,55	30 296,55	30 296,55
32 600	26 717,35	26 717,35	26 717,35	26 717,35	26 717,35	37 600	30 369,60	30 369,60	30 369,60	30 369,60	30 369,60
32 700	26 790,39	26 790,39	26 790,39	26 790,39	26 790,39	37 700	30 442,64	30 442,64	30 442,64	30 442,64	30 442,64
32 800	26 863,44	26 863,44	26 863,44	26 863,44	26 863,44	37 800	30 515,69	30 515,69	30 515,69	30 515,69	30 515,69
32 900	26 936,48	26 936,48	26 936,48	26 936,48	26 936,48	37 900	30 588,73	30 588,73	30 588,73	30 588,73	30 588,73
33 000	27 009,53	27 009,53	27 009,53	27 009,53	27 009,53	38 000	30 661,78	30 661,78	30 661,78	30 661,78	30 661,78
33 100	27 082,57	27 082,57	27 082,57	27 082,57	27 082,57	38 100	30 734,82	30 734,82	30 734,82	30 734,82	30 734,82
33 200	27 155,62	27 155,62	27 155,62	27 155,62	27 155,62	38 200	30 807,87	30 807,87	30 807,87	30 807,87	30 807,87
33 300	27 228,66	27 228,66	27 228,66	27 228,66	27 228,66	38 300	30 880,91	30 880,91	30 880,91	30 880,91	30 880,91
33 400	27 301,71	27 301,71	27 301,71	27 301,71	27 301,71	38 400	30 953,96	30 953,96	30 953,96	30 953,96	30 953,96
33 500	27 374,75	27 374,75	27 374,75	27 374,75	27 374,75	38 500	31 027,00	31 027,00	31 027,00	31 027,00	31 027,00
33 600	27 447,80	27 447,80	27 447,80	27 447,80	27 447,80	38 600	31 100,05	31 100,05	31 100,05	31 100,05	31 100,05
33 700	27 520,84	27 520,84	27 520,84	27 520,84	27 520,84	38 700	31 173,09	31 173,09	31 173,09	31 173,09	31 173,09
33 800	27 593,89	27 593,89	27 593,89	27 593,89	27 593,89	38 800	31 246,14	31 246,14	31 246,14	31 246,14	31 246,14
33 900	27 666,93	27 666,93	27 666,93	27 666,93	27 666,93	38 900	31 319,18	31 319,18	31 319,18	31 319,18	31 319,18
34 000	27 739,98	27 739,98	27 739,98	27 739,98	27 739,98	39 000	31 392,23	31 392,23	31 392,23	31 392,23	31 392,23
34 100	27 813,02	27 813,02	27 813,02	27 813,02	27 813,02	39 100	31 465,27	31 465,27	31 465,27	31 465,27	31 465,27
34 200	27 886,07	27 886,07	27 886,07	27 886,07	27 886,07	39 200	31 538,32	31 538,32	31 538,32	31 538,32	31 538,32
34 300	27 959,11	27 959,11	27 959,11	27 959,11	27 959,11	39 300	31 611,36	31 611,36	31 611,36	31 611,36	31 611,36
34 400	28 032,16	28 032,16	28 032,16	28 032,16	28 032,16	39 400	31 684,41	31 684,41	31 684,41	31 684,41	31 684,41
34 500	28 105,20	28 105,20	28 105,20	28 105,20	28 105,20	39 500	31 757,45	31 757,45	31 757,45	31 757,45	31 757,45
34 600	28 178,25	28 178,25	28 178,25	28 178,25	28 178,25	39 600	31 830,50	31 830,50	31 830,50	31 830,50	31 830,50
34 700	28 251,29	28 251,29	28 251,29	28 251,29	28 251,29	39 700	31 903,54	31 903,54	31 903,54	31 903,54	31 903,54
34 800	28 324,34	28 324,34	28 324,34	28 324,34	28 324,34	39 800	31 976,59	31 976,59	31 976,59	31 976,59	31 976,59
34 900	28 397,38	28 397,38	28 397,38	28 397,38	28 397,38	39 900	32 049,63	32 049,63	32 049,63	32 049,63	32 049,63
35 000	28 470,43	28 470,43	28 470,43	28 470,43	28 470,43	40 000	32 122,68	32 122,68	32 122,68	32 122,68	32 122,68

Indemnité de remplacement du revenu ou indemnité payable en vertu de la Loi sur les accidents du travail pour l'année 2017 (90 % du revenu net retenu pour 2017) Travailleur avec conjoint à charge						Indemnité de remplacement du revenu ou indemnité payable en vertu de la Loi sur les accidents du travail pour l'année 2017 (90 % du revenu net retenu pour 2017) Travailleur avec conjoint à charge					
Revenu brut annuel	Travailleur avec 4 personnes majeures à charge et plus Nombre de personnes mineures à charge					Revenu brut annuel	Travailleur avec 4 personnes majeures à charge et plus Nombre de personnes mineures à charge				
	0	1	2	3	4 et plus		0	1	2	3	4 et plus
40 100	32 181,68	32 181,68	32 181,68	32 181,68	32 181,68	45 100	35 068,75	35 068,75	35 068,75	35 068,75	35 068,75
40 200	32 240,33	32 240,33	32 240,33	32 240,33	32 240,33	45 200	35 123,79	35 123,79	35 123,79	35 123,79	35 123,79
40 300	32 298,97	32 298,97	32 298,97	32 298,97	32 298,97	45 300	35 178,84	35 178,84	35 178,84	35 178,84	35 178,84
40 400	32 357,62	32 357,62	32 357,62	32 357,62	32 357,62	45 400	35 233,88	35 233,88	35 233,88	35 233,88	35 233,88
40 500	32 416,26	32 416,26	32 416,26	32 416,26	32 416,26	45 500	35 288,93	35 288,93	35 288,93	35 288,93	35 288,93
40 600	32 474,91	32 474,91	32 474,91	32 474,91	32 474,91	45 600	35 343,97	35 343,97	35 343,97	35 343,97	35 343,97
40 700	32 533,55	32 533,55	32 533,55	32 533,55	32 533,55	45 700	35 399,02	35 399,02	35 399,02	35 399,02	35 399,02
40 800	32 592,19	32 592,19	32 592,19	32 592,19	32 592,19	45 800	35 454,06	35 454,06	35 454,06	35 454,06	35 454,06
40 900	32 650,84	32 650,84	32 650,84	32 650,84	32 650,84	45 900	35 509,11	35 509,11	35 509,11	35 509,11	35 509,11
41 000	32 709,48	32 709,48	32 709,48	32 709,48	32 709,48	46 000	35 560,68	35 560,68	35 560,68	35 560,68	35 560,68
41 100	32 768,13	32 768,13	32 768,13	32 768,13	32 768,13	46 100	35 611,59	35 611,59	35 611,59	35 611,59	35 611,59
41 200	32 826,77	32 826,77	32 826,77	32 826,77	32 826,77	46 200	35 662,50	35 662,50	35 662,50	35 662,50	35 662,50
41 300	32 885,42	32 885,42	32 885,42	32 885,42	32 885,42	46 300	35 713,42	35 713,42	35 713,42	35 713,42	35 713,42
41 400	32 944,06	32 944,06	32 944,06	32 944,06	32 944,06	46 400	35 764,33	35 764,33	35 764,33	35 764,33	35 764,33
41 500	33 002,71	33 002,71	33 002,71	33 002,71	33 002,71	46 500	35 815,24	35 815,24	35 815,24	35 815,24	35 815,24
41 600	33 061,35	33 061,35	33 061,35	33 061,35	33 061,35	46 600	35 866,15	35 866,15	35 866,15	35 866,15	35 866,15
41 700	33 120,00	33 120,00	33 120,00	33 120,00	33 120,00	46 700	35 917,06	35 917,06	35 917,06	35 917,06	35 917,06
41 800	33 178,64	33 178,64	33 178,64	33 178,64	33 178,64	46 800	35 967,97	35 967,97	35 967,97	35 967,97	35 967,97
41 900	33 237,29	33 237,29	33 237,29	33 237,29	33 237,29	46 900	36 018,89	36 018,89	36 018,89	36 018,89	36 018,89
42 000	33 295,93	33 295,93	33 295,93	33 295,93	33 295,93	47 000	36 069,80	36 069,80	36 069,80	36 069,80	36 069,80
42 100	33 354,58	33 354,58	33 354,58	33 354,58	33 354,58	47 100	36 120,71	36 120,71	36 120,71	36 120,71	36 120,71
42 200	33 413,22	33 413,22	33 413,22	33 413,22	33 413,22	47 200	36 171,62	36 171,62	36 171,62	36 171,62	36 171,62
42 300	33 471,87	33 471,87	33 471,87	33 471,87	33 471,87	47 300	36 222,53	36 222,53	36 222,53	36 222,53	36 222,53
42 400	33 530,51	33 530,51	33 530,51	33 530,51	33 530,51	47 400	36 273,44	36 273,44	36 273,44	36 273,44	36 273,44
42 500	33 589,16	33 589,16	33 589,16	33 589,16	33 589,16	47 500	36 324,36	36 324,36	36 324,36	36 324,36	36 324,36
42 600	33 647,80	33 647,80	33 647,80	33 647,80	33 647,80	47 600	36 375,27	36 375,27	36 375,27	36 375,27	36 375,27
42 700	33 706,45	33 706,45	33 706,45	33 706,45	33 706,45	47 700	36 426,18	36 426,18	36 426,18	36 426,18	36 426,18
42 800	33 765,09	33 765,09	33 765,09	33 765,09	33 765,09	47 800	36 477,09	36 477,09	36 477,09	36 477,09	36 477,09
42 900	33 823,74	33 823,74	33 823,74	33 823,74	33 823,74	47 900	36 528,00	36 528,00	36 528,00	36 528,00	36 528,00
43 000	33 882,38	33 882,38	33 882,38	33 882,38	33 882,38	48 000	36 578,91	36 578,91	36 578,91	36 578,91	36 578,91
43 100	33 941,03	33 941,03	33 941,03	33 941,03	33 941,03	48 100	36 629,83	36 629,83	36 629,83	36 629,83	36 629,83
43 200	33 999,67	33 999,67	33 999,67	33 999,67	33 999,67	48 200	36 680,74	36 680,74	36 680,74	36 680,74	36 680,74
43 300	34 058,32	34 058,32	34 058,32	34 058,32	34 058,32	48 300	36 731,65	36 731,65	36 731,65	36 731,65	36 731,65
43 400	34 116,96	34 116,96	34 116,96	34 116,96	34 116,96	48 400	36 782,56	36 782,56	36 782,56	36 782,56	36 782,56
43 500	34 175,61	34 175,61	34 175,61	34 175,61	34 175,61	48 500	36 833,47	36 833,47	36 833,47	36 833,47	36 833,47
43 600	34 234,25	34 234,25	34 234,25	34 234,25	34 234,25	48 600	36 884,38	36 884,38	36 884,38	36 884,38	36 884,38
43 700	34 292,90	34 292,90	34 292,90	34 292,90	34 292,90	48 700	36 935,30	36 935,30	36 935,30	36 935,30	36 935,30
43 800	34 351,54	34 351,54	34 351,54	34 351,54	34 351,54	48 800	36 986,21	36 986,21	36 986,21	36 986,21	36 986,21
43 900	34 408,21	34 408,21	34 408,21	34 408,21	34 408,21	48 900	37 037,12	37 037,12	37 037,12	37 037,12	37 037,12
44 000	34 463,25	34 463,25	34 463,25	34 463,25	34 463,25	49 000	37 088,03	37 088,03	37 088,03	37 088,03	37 088,03
44 100	34 518,30	34 518,30	34 518,30	34 518,30	34 518,30	49 100	37 138,94	37 138,94	37 138,94	37 138,94	37 138,94
44 200	34 573,34	34 573,34	34 573,34	34 573,34	34 573,34	49 200	37 189,85	37 189,85	37 189,85	37 189,85	37 189,85
44 300	34 628,39	34 628,39	34 628,39	34 628,39	34 628,39	49 300	37 240,77	37 240,77	37 240,77	37 240,77	37 240,77
44 400	34 683,43	34 683,43	34 683,43	34 683,43	34 683,43	49 400	37 291,68	37 291,68	37 291,68	37 291,68	37 291,68
44 500	34 738,48	34 738,48	34 738,48	34 738,48	34 738,48	49 500	37 342,59	37 342,59	37 342,59	37 342,59	37 342,59
44 600	34 793,52	34 793,52	34 793,52	34 793,52	34 793,52	49 600	37 393,50	37 393,50	37 393,50	37 393,50	37 393,50
44 700	34 848,57	34 848,57	34 848,57	34 848,57	34 848,57	49 700	37 444,41	37 444,41	37 444,41	37 444,41	37 444,41
44 800	34 903,61	34 903,61	34 903,61	34 903,61	34 903,61	49 800	37 495,32	37 495,32	37 495,32	37 495,32	37 495,32
44 900	34 958,66	34 958,66	34 958,66	34 958,66	34 958,66	49 900	37 546,24	37 546,24	37 546,24	37 546,24	37 546,24
45 000	35 013,70	35 013,70	35 013,70	35 013,70	35 013,70	50 000	37 597,15	37 597,15	37 597,15	37 597,15	37 597,15





<b>Indemnité de remplacement du revenu ou indemnité payable en vertu de la Loi sur les accidents du travail pour l'année 2017</b>						<b>Indemnité de remplacement du revenu ou indemnité payable en vertu de la Loi sur les accidents du travail pour l'année 2017</b>					
<b>(90 % du revenu net retenu pour 2017)</b>						<b>(90 % du revenu net retenu pour 2017)</b>					
<b>Travailleur avec conjoint à charge</b>						<b>Travailleur avec conjoint à charge</b>					
<b>Revenu brut annuel</b>	<b>Travailleur avec 4 personnes majeures à charge et plus</b>					<b>Revenu brut annuel</b>	<b>Travailleur avec 4 personnes majeures à charge et plus</b>				
	<b>Nombre de personnes mineures à charge</b>						<b>Nombre de personnes mineures à charge</b>				
	<b>0</b>	<b>1</b>	<b>2</b>	<b>3</b>	<b>4 et plus</b>		<b>0</b>	<b>1</b>	<b>2</b>	<b>3</b>	<b>4 et plus</b>
60 100	43 031,28	43 031,28	43 031,28	43 031,28	43 031,28	65 100	45 839,42	45 839,42	45 839,42	45 839,42	45 839,42
60 200	43 087,44	43 087,44	43 087,44	43 087,44	43 087,44	65 200	45 895,58	45 895,58	45 895,58	45 895,58	45 895,58
60 300	43 143,60	43 143,60	43 143,60	43 143,60	43 143,60	65 300	45 951,74	45 951,74	45 951,74	45 951,74	45 951,74
60 400	43 199,77	43 199,77	43 199,77	43 199,77	43 199,77	65 400	46 007,91	46 007,91	46 007,91	46 007,91	46 007,91
60 500	43 255,93	43 255,93	43 255,93	43 255,93	43 255,93	65 500	46 064,07	46 064,07	46 064,07	46 064,07	46 064,07
60 600	43 312,09	43 312,09	43 312,09	43 312,09	43 312,09	65 600	46 120,23	46 120,23	46 120,23	46 120,23	46 120,23
60 700	43 368,25	43 368,25	43 368,25	43 368,25	43 368,25	65 700	46 176,40	46 176,40	46 176,40	46 176,40	46 176,40
60 800	43 424,42	43 424,42	43 424,42	43 424,42	43 424,42	65 800	46 232,56	46 232,56	46 232,56	46 232,56	46 232,56
60 900	43 480,58	43 480,58	43 480,58	43 480,58	43 480,58	65 900	46 288,72	46 288,72	46 288,72	46 288,72	46 288,72
61 000	43 536,74	43 536,74	43 536,74	43 536,74	43 536,74	66 000	46 344,88	46 344,88	46 344,88	46 344,88	46 344,88
61 100	43 592,91	43 592,91	43 592,91	43 592,91	43 592,91	66 100	46 401,05	46 401,05	46 401,05	46 401,05	46 401,05
61 200	43 649,07	43 649,07	43 649,07	43 649,07	43 649,07	66 200	46 457,21	46 457,21	46 457,21	46 457,21	46 457,21
61 300	43 705,23	43 705,23	43 705,23	43 705,23	43 705,23	66 300	46 513,37	46 513,37	46 513,37	46 513,37	46 513,37
61 400	43 761,39	43 761,39	43 761,39	43 761,39	43 761,39	66 400	46 569,54	46 569,54	46 569,54	46 569,54	46 569,54
61 500	43 817,56	43 817,56	43 817,56	43 817,56	43 817,56	66 500	46 625,70	46 625,70	46 625,70	46 625,70	46 625,70
61 600	43 873,72	43 873,72	43 873,72	43 873,72	43 873,72	66 600	46 681,86	46 681,86	46 681,86	46 681,86	46 681,86
61 700	43 929,88	43 929,88	43 929,88	43 929,88	43 929,88	66 700	46 738,02	46 738,02	46 738,02	46 738,02	46 738,02
61 800	43 986,05	43 986,05	43 986,05	43 986,05	43 986,05	66 800	46 794,19	46 794,19	46 794,19	46 794,19	46 794,19
61 900	44 042,21	44 042,21	44 042,21	44 042,21	44 042,21	66 900	46 850,35	46 850,35	46 850,35	46 850,35	46 850,35
62 000	44 098,37	44 098,37	44 098,37	44 098,37	44 098,37	67 000	46 906,51	46 906,51	46 906,51	46 906,51	46 906,51
62 100	44 154,53	44 154,53	44 154,53	44 154,53	44 154,53	67 100	46 962,68	46 962,68	46 962,68	46 962,68	46 962,68
62 200	44 210,70	44 210,70	44 210,70	44 210,70	44 210,70	67 200	47 018,84	47 018,84	47 018,84	47 018,84	47 018,84
62 300	44 266,86	44 266,86	44 266,86	44 266,86	44 266,86	67 300	47 075,00	47 075,00	47 075,00	47 075,00	47 075,00
62 400	44 323,02	44 323,02	44 323,02	44 323,02	44 323,02	67 400	47 131,16	47 131,16	47 131,16	47 131,16	47 131,16
62 500	44 379,19	44 379,19	44 379,19	44 379,19	44 379,19	67 500	47 187,33	47 187,33	47 187,33	47 187,33	47 187,33
62 600	44 435,35	44 435,35	44 435,35	44 435,35	44 435,35	67 600	47 243,49	47 243,49	47 243,49	47 243,49	47 243,49
62 700	44 491,51	44 491,51	44 491,51	44 491,51	44 491,51	67 700	47 299,65	47 299,65	47 299,65	47 299,65	47 299,65
62 800	44 547,67	44 547,67	44 547,67	44 547,67	44 547,67	67 800	47 355,81	47 355,81	47 355,81	47 355,81	47 355,81
62 900	44 603,84	44 603,84	44 603,84	44 603,84	44 603,84	67 900	47 411,98	47 411,98	47 411,98	47 411,98	47 411,98
63 000	44 660,00	44 660,00	44 660,00	44 660,00	44 660,00	68 000	47 468,14	47 468,14	47 468,14	47 468,14	47 468,14
63 100	44 716,16	44 716,16	44 716,16	44 716,16	44 716,16	68 100	47 524,30	47 524,30	47 524,30	47 524,30	47 524,30
63 200	44 772,33	44 772,33	44 772,33	44 772,33	44 772,33	68 200	47 580,47	47 580,47	47 580,47	47 580,47	47 580,47
63 300	44 828,49	44 828,49	44 828,49	44 828,49	44 828,49	68 300	47 636,63	47 636,63	47 636,63	47 636,63	47 636,63
63 400	44 884,65	44 884,65	44 884,65	44 884,65	44 884,65	68 400	47 692,79	47 692,79	47 692,79	47 692,79	47 692,79
63 500	44 940,81	44 940,81	44 940,81	44 940,81	44 940,81	68 500	47 748,95	47 748,95	47 748,95	47 748,95	47 748,95
63 600	44 996,98	44 996,98	44 996,98	44 996,98	44 996,98	68 600	47 805,12	47 805,12	47 805,12	47 805,12	47 805,12
63 700	45 053,14	45 053,14	45 053,14	45 053,14	45 053,14	68 700	47 861,28	47 861,28	47 861,28	47 861,28	47 861,28
63 800	45 109,30	45 109,30	45 109,30	45 109,30	45 109,30	68 800	47 917,44	47 917,44	47 917,44	47 917,44	47 917,44
63 900	45 165,46	45 165,46	45 165,46	45 165,46	45 165,46	68 900	47 973,61	47 973,61	47 973,61	47 973,61	47 973,61
64 000	45 221,63	45 221,63	45 221,63	45 221,63	45 221,63	69 000	48 029,77	48 029,77	48 029,77	48 029,77	48 029,77
64 100	45 277,79	45 277,79	45 277,79	45 277,79	45 277,79	69 100	48 085,93	48 085,93	48 085,93	48 085,93	48 085,93
64 200	45 333,95	45 333,95	45 333,95	45 333,95	45 333,95	69 200	48 142,09	48 142,09	48 142,09	48 142,09	48 142,09
64 300	45 390,12	45 390,12	45 390,12	45 390,12	45 390,12	69 300	48 198,26	48 198,26	48 198,26	48 198,26	48 198,26
64 400	45 446,28	45 446,28	45 446,28	45 446,28	45 446,28	69 400	48 254,42	48 254,42	48 254,42	48 254,42	48 254,42
64 500	45 502,44	45 502,44	45 502,44	45 502,44	45 502,44	69 500	48 310,58	48 310,58	48 310,58	48 310,58	48 310,58
64 600	45 558,60	45 558,60	45 558,60	45 558,60	45 558,60	69 600	48 366,75	48 366,75	48 366,75	48 366,75	48 366,75
64 700	45 614,77	45 614,77	45 614,77	45 614,77	45 614,77	69 700	48 422,91	48 422,91	48 422,91	48 422,91	48 422,91
64 800	45 670,93	45 670,93	45 670,93	45 670,93	45 670,93	69 800	48 479,07	48 479,07	48 479,07	48 479,07	48 479,07
64 900	45 727,09	45 727,09	45 727,09	45 727,09	45 727,09	69 900	48 535,23	48 535,23	48 535,23	48 535,23	48 535,23
65 000	45 783,26	45 783,26	45 783,26	45 783,26	45 783,26	70 000	48 591,40	48 591,40	48 591,40	48 591,40	48 591,40

<b>Indemnité de remplacement du revenu ou indemnité payable en vertu de la Loi sur les accidents du travail pour l'année 2017</b>						<b>Indemnité de remplacement du revenu ou indemnité payable en vertu de la Loi sur les accidents du travail pour l'année 2017</b>					
<b>(90 % du revenu net retenu pour 2017) Travailleur avec conjoint à charge</b>						<b>(90 % du revenu net retenu pour 2017) Travailleur sans personne majeure à charge</b>					
<b>Revenu brut annuel</b>	<b>Travailleur avec 4 personnes majeures à charge et plus</b>					<b>Revenu brut annuel</b>	<b>Travailleur sans personne majeure à charge</b>				
	<b>Nombre de personnes mineures à charge</b>						<b>Nombre de personnes mineures à charge</b>				
	<b>0</b>	<b>1</b>	<b>2</b>	<b>3</b>	<b>4 et plus</b>		<b>0</b>	<b>1</b>	<b>2</b>	<b>3</b>	<b>4 et plus</b>
70 100	48 647,56	48 647,56	48 647,56	48 647,56	48 647,56	100	88,36	88,36	88,36	88,36	88,36
70 200	48 703,72	48 703,72	48 703,72	48 703,72	48 703,72	200	176,73	176,73	176,73	176,73	176,73
70 300	48 759,89	48 759,89	48 759,89	48 759,89	48 759,89	300	265,09	265,09	265,09	265,09	265,09
70 400	48 816,05	48 816,05	48 816,05	48 816,05	48 816,05	400	353,46	353,46	353,46	353,46	353,46
70 500	48 872,21	48 872,21	48 872,21	48 872,21	48 872,21	500	441,82	441,82	441,82	441,82	441,82
70 600	48 928,37	48 928,37	48 928,37	48 928,37	48 928,37	600	530,18	530,18	530,18	530,18	530,18
70 700	48 984,54	48 984,54	48 984,54	48 984,54	48 984,54	700	618,55	618,55	618,55	618,55	618,55
70 800	49 040,70	49 040,70	49 040,70	49 040,70	49 040,70	800	706,91	706,91	706,91	706,91	706,91
70 900	49 096,86	49 096,86	49 096,86	49 096,86	49 096,86	900	795,27	795,27	795,27	795,27	795,27
71 000	49 153,03	49 153,03	49 153,03	49 153,03	49 153,03	1 000	883,64	883,64	883,64	883,64	883,64
71 100	49 209,19	49 209,19	49 209,19	49 209,19	49 209,19	1 100	972,00	972,00	972,00	972,00	972,00
71 200	49 265,35	49 265,35	49 265,35	49 265,35	49 265,35	1 200	1 060,37	1 060,37	1 060,37	1 060,37	1 060,37
71 300	49 321,51	49 321,51	49 321,51	49 321,51	49 321,51	1 300	1 148,73	1 148,73	1 148,73	1 148,73	1 148,73
71 400	49 377,68	49 377,68	49 377,68	49 377,68	49 377,68	1 400	1 237,09	1 237,09	1 237,09	1 237,09	1 237,09
71 500	49 433,84	49 433,84	49 433,84	49 433,84	49 433,84	1 500	1 325,46	1 325,46	1 325,46	1 325,46	1 325,46
71 600	49 490,00	49 490,00	49 490,00	49 490,00	49 490,00	1 600	1 413,82	1 413,82	1 413,82	1 413,82	1 413,82
71 700	49 546,17	49 546,17	49 546,17	49 546,17	49 546,17	1 700	1 502,18	1 502,18	1 502,18	1 502,18	1 502,18
71 800	49 602,33	49 602,33	49 602,33	49 602,33	49 602,33	1 800	1 590,55	1 590,55	1 590,55	1 590,55	1 590,55
71 900	49 658,49	49 658,49	49 658,49	49 658,49	49 658,49	1 900	1 678,91	1 678,91	1 678,91	1 678,91	1 678,91
72 000	49 714,65	49 714,65	49 714,65	49 714,65	49 714,65	2 000	1 767,28	1 767,28	1 767,28	1 767,28	1 767,28
72 100	49 770,82	49 770,82	49 770,82	49 770,82	49 770,82	2 100	1 855,64	1 855,64	1 855,64	1 855,64	1 855,64
72 200	49 826,98	49 826,98	49 826,98	49 826,98	49 826,98	2 200	1 944,00	1 944,00	1 944,00	1 944,00	1 944,00
72 300	49 883,14	49 883,14	49 883,14	49 883,14	49 883,14	2 300	2 032,37	2 032,37	2 032,37	2 032,37	2 032,37
72 400	49 939,30	49 939,30	49 939,30	49 939,30	49 939,30	2 400	2 120,73	2 120,73	2 120,73	2 120,73	2 120,73
72 500	49 995,47	49 995,47	49 995,47	49 995,47	49 995,47	2 500	2 209,10	2 209,10	2 209,10	2 209,10	2 209,10
						2 600	2 297,46	2 297,46	2 297,46	2 297,46	2 297,46
						2 700	2 385,82	2 385,82	2 385,82	2 385,82	2 385,82
						2 800	2 474,19	2 474,19	2 474,19	2 474,19	2 474,19
						2 900	2 562,55	2 562,55	2 562,55	2 562,55	2 562,55
						3 000	2 650,91	2 650,91	2 650,91	2 650,91	2 650,91
						3 100	2 739,28	2 739,28	2 739,28	2 739,28	2 739,28
						3 200	2 827,64	2 827,64	2 827,64	2 827,64	2 827,64
						3 300	2 916,01	2 916,01	2 916,01	2 916,01	2 916,01
						3 400	3 004,37	3 004,37	3 004,37	3 004,37	3 004,37
						3 500	3 092,73	3 092,73	3 092,73	3 092,73	3 092,73
						3 600	3 176,24	3 176,24	3 176,24	3 176,24	3 176,24
						3 700	3 259,74	3 259,74	3 259,74	3 259,74	3 259,74
						3 800	3 343,24	3 343,24	3 343,24	3 343,24	3 343,24
						3 900	3 426,75	3 426,75	3 426,75	3 426,75	3 426,75
						4 000	3 510,25	3 510,25	3 510,25	3 510,25	3 510,25
						4 100	3 593,76	3 593,76	3 593,76	3 593,76	3 593,76
						4 200	3 677,26	3 677,26	3 677,26	3 677,26	3 677,26
						4 300	3 760,76	3 760,76	3 760,76	3 760,76	3 760,76
						4 400	3 844,27	3 844,27	3 844,27	3 844,27	3 844,27
						4 500	3 927,77	3 927,77	3 927,77	3 927,77	3 927,77
						4 600	4 011,27	4 011,27	4 011,27	4 011,27	4 011,27
						4 700	4 094,78	4 094,78	4 094,78	4 094,78	4 094,78
						4 800	4 178,28	4 178,28	4 178,28	4 178,28	4 178,28
						4 900	4 261,79	4 261,79	4 261,79	4 261,79	4 261,79
						5 000	4 345,29	4 345,29	4 345,29	4 345,29	4 345,29

Indemnité de remplacement du revenu ou indemnité payable en vertu de la Loi sur les accidents du travail pour l'année 2017 (90 % du revenu net retenu pour 2017) Travailleur avec conjoint non à charge Travailleur sans personne majeure à charge Nombre de personnes mineures à charge						Indemnité de remplacement du revenu ou indemnité payable en vertu de la Loi sur les accidents du travail pour l'année 2017 (90 % du revenu net retenu pour 2017) Travailleur avec conjoint non à charge Travailleur sans personne majeure à charge Nombre de personnes mineures à charge					
Revenu brut annuel	0	1	2	3	4 et plus	Revenu brut annuel	0	1	2	3	4 et plus
5 100	4 428,79	4 428,79	4 428,79	4 428,79	4 428,79	10 100	8 603,98	8 603,98	8 603,98	8 603,98	8 603,98
5 200	4 512,30	4 512,30	4 512,30	4 512,30	4 512,30	10 200	8 687,49	8 687,49	8 687,49	8 687,49	8 687,49
5 300	4 595,80	4 595,80	4 595,80	4 595,80	4 595,80	10 300	8 770,99	8 770,99	8 770,99	8 770,99	8 770,99
5 400	4 679,31	4 679,31	4 679,31	4 679,31	4 679,31	10 400	8 854,50	8 854,50	8 854,50	8 854,50	8 854,50
5 500	4 762,81	4 762,81	4 762,81	4 762,81	4 762,81	10 500	8 938,00	8 938,00	8 938,00	8 938,00	8 938,00
5 600	4 846,31	4 846,31	4 846,31	4 846,31	4 846,31	10 600	9 021,50	9 021,50	9 021,50	9 021,50	9 021,50
5 700	4 929,82	4 929,82	4 929,82	4 929,82	4 929,82	10 700	9 105,01	9 105,01	9 105,01	9 105,01	9 105,01
5 800	5 013,32	5 013,32	5 013,32	5 013,32	5 013,32	10 800	9 188,51	9 188,51	9 188,51	9 188,51	9 188,51
5 900	5 096,82	5 096,82	5 096,82	5 096,82	5 096,82	10 900	9 272,01	9 272,01	9 272,01	9 272,01	9 272,01
6 000	5 180,33	5 180,33	5 180,33	5 180,33	5 180,33	11 000	9 355,52	9 355,52	9 355,52	9 355,52	9 355,52
6 100	5 263,83	5 263,83	5 263,83	5 263,83	5 263,83	11 100	9 439,02	9 439,02	9 439,02	9 439,02	9 439,02
6 200	5 347,34	5 347,34	5 347,34	5 347,34	5 347,34	11 200	9 522,53	9 522,53	9 522,53	9 522,53	9 522,53
6 300	5 430,84	5 430,84	5 430,84	5 430,84	5 430,84	11 300	9 606,03	9 606,03	9 606,03	9 606,03	9 606,03
6 400	5 514,34	5 514,34	5 514,34	5 514,34	5 514,34	11 400	9 689,53	9 689,53	9 689,53	9 689,53	9 689,53
6 500	5 597,85	5 597,85	5 597,85	5 597,85	5 597,85	11 500	9 773,04	9 773,04	9 773,04	9 773,04	9 773,04
6 600	5 681,35	5 681,35	5 681,35	5 681,35	5 681,35	11 600	9 856,54	9 856,54	9 856,54	9 856,54	9 856,54
6 700	5 764,85	5 764,85	5 764,85	5 764,85	5 764,85	11 700	9 940,04	9 940,04	9 940,04	9 940,04	9 940,04
6 800	5 848,36	5 848,36	5 848,36	5 848,36	5 848,36	11 800	10 023,55	10 023,55	10 023,55	10 023,55	10 023,55
6 900	5 931,86	5 931,86	5 931,86	5 931,86	5 931,86	11 900	10 107,05	10 107,05	10 107,05	10 107,05	10 107,05
7 000	6 015,37	6 015,37	6 015,37	6 015,37	6 015,37	12 000	10 190,56	10 190,56	10 190,56	10 190,56	10 190,56
7 100	6 098,87	6 098,87	6 098,87	6 098,87	6 098,87	12 100	10 274,06	10 274,06	10 274,06	10 274,06	10 274,06
7 200	6 182,37	6 182,37	6 182,37	6 182,37	6 182,37	12 200	10 357,56	10 357,56	10 357,56	10 357,56	10 357,56
7 300	6 265,88	6 265,88	6 265,88	6 265,88	6 265,88	12 300	10 441,07	10 441,07	10 441,07	10 441,07	10 441,07
7 400	6 349,38	6 349,38	6 349,38	6 349,38	6 349,38	12 400	10 524,57	10 524,57	10 524,57	10 524,57	10 524,57
7 500	6 432,89	6 432,89	6 432,89	6 432,89	6 432,89	12 500	10 608,08	10 608,08	10 608,08	10 608,08	10 608,08
7 600	6 516,39	6 516,39	6 516,39	6 516,39	6 516,39	12 600	10 691,58	10 691,58	10 691,58	10 691,58	10 691,58
7 700	6 599,89	6 599,89	6 599,89	6 599,89	6 599,89	12 700	10 775,08	10 775,08	10 775,08	10 775,08	10 775,08
7 800	6 683,40	6 683,40	6 683,40	6 683,40	6 683,40	12 800	10 858,59	10 858,59	10 858,59	10 858,59	10 858,59
7 900	6 766,90	6 766,90	6 766,90	6 766,90	6 766,90	12 900	10 942,09	10 942,09	10 942,09	10 942,09	10 942,09
8 000	6 850,40	6 850,40	6 850,40	6 850,40	6 850,40	13 000	11 025,59	11 025,59	11 025,59	11 025,59	11 025,59
8 100	6 933,91	6 933,91	6 933,91	6 933,91	6 933,91	13 100	11 109,10	11 109,10	11 109,10	11 109,10	11 109,10
8 200	7 017,41	7 017,41	7 017,41	7 017,41	7 017,41	13 200	11 192,60	11 192,60	11 192,60	11 192,60	11 192,60
8 300	7 100,92	7 100,92	7 100,92	7 100,92	7 100,92	13 300	11 276,11	11 276,11	11 276,11	11 276,11	11 276,11
8 400	7 184,42	7 184,42	7 184,42	7 184,42	7 184,42	13 400	11 359,61	11 359,61	11 359,61	11 359,61	11 359,61
8 500	7 267,92	7 267,92	7 267,92	7 267,92	7 267,92	13 500	11 443,11	11 443,11	11 443,11	11 443,11	11 443,11
8 600	7 351,43	7 351,43	7 351,43	7 351,43	7 351,43	13 600	11 526,62	11 526,62	11 526,62	11 526,62	11 526,62
8 700	7 434,93	7 434,93	7 434,93	7 434,93	7 434,93	13 700	11 600,30	11 600,30	11 600,30	11 600,30	11 600,30
8 800	7 518,43	7 518,43	7 518,43	7 518,43	7 518,43	13 800	11 673,34	11 673,34	11 673,34	11 673,34	11 673,34
8 900	7 601,94	7 601,94	7 601,94	7 601,94	7 601,94	13 900	11 746,39	11 746,39	11 746,39	11 746,39	11 746,39
9 000	7 685,44	7 685,44	7 685,44	7 685,44	7 685,44	14 000	11 819,43	11 819,43	11 819,43	11 819,43	11 819,43
9 100	7 768,95	7 768,95	7 768,95	7 768,95	7 768,95	14 100	11 892,48	11 892,48	11 892,48	11 892,48	11 892,48
9 200	7 852,45	7 852,45	7 852,45	7 852,45	7 852,45	14 200	11 965,52	11 965,52	11 965,52	11 965,52	11 965,52
9 300	7 935,95	7 935,95	7 935,95	7 935,95	7 935,95	14 300	12 038,57	12 038,57	12 038,57	12 038,57	12 038,57
9 400	8 019,46	8 019,46	8 019,46	8 019,46	8 019,46	14 400	12 111,61	12 111,61	12 111,61	12 111,61	12 111,61
9 500	8 102,96	8 102,96	8 102,96	8 102,96	8 102,96	14 500	12 184,66	12 184,66	12 184,66	12 184,66	12 184,66
9 600	8 186,46	8 186,46	8 186,46	8 186,46	8 186,46	14 600	12 257,70	12 257,70	12 257,70	12 257,70	12 257,70
9 700	8 269,97	8 269,97	8 269,97	8 269,97	8 269,97	14 700	12 330,75	12 330,75	12 330,75	12 330,75	12 330,75
9 800	8 353,47	8 353,47	8 353,47	8 353,47	8 353,47	14 800	12 403,79	12 403,79	12 403,79	12 403,79	12 403,79
9 900	8 436,98	8 436,98	8 436,98	8 436,98	8 436,98	14 900	12 476,84	12 476,84	12 476,84	12 476,84	12 476,84
10 000	8 520,48	8 520,48	8 520,48	8 520,48	8 520,48	15 000	12 549,88	12 549,88	12 549,88	12 549,88	12 549,88

Indemnité de remplacement du revenu ou indemnité payable en vertu de la Loi sur les accidents du travail pour l'année 2017 (90 % du revenu net retenu pour 2017) Travailleur avec conjoint non à charge Travailleur sans personne majeure à charge						Indemnité de remplacement du revenu ou indemnité payable en vertu de la Loi sur les accidents du travail pour l'année 2017 (90 % du revenu net retenu pour 2017) Travailleur avec conjoint non à charge Travailleur sans personne majeure à charge					
Revenu brut annuel	Nombre de personnes mineures à charge					Revenu brut annuel	Nombre de personnes mineures à charge				
	0	1	2	3	4 et plus		0	1	2	3	4 et plus
15 100	12 622,93	12 622,93	12 622,93	12 622,93	12 622,93	20 100	15 639,24	15 639,24	15 639,24	15 639,24	15 639,24
15 200	12 695,97	12 695,97	12 695,97	12 695,97	12 695,97	20 200	15 697,88	15 697,88	15 697,88	15 697,88	15 697,88
15 300	12 769,02	12 769,02	12 769,02	12 769,02	12 769,02	20 300	15 756,53	15 756,53	15 756,53	15 756,53	15 756,53
15 400	12 842,06	12 842,06	12 842,06	12 842,06	12 842,06	20 400	15 815,17	15 815,17	15 815,17	15 815,17	15 815,17
15 500	12 911,33	12 911,33	12 911,33	12 911,33	12 911,33	20 500	15 873,81	15 873,81	15 873,81	15 873,81	15 873,81
15 600	12 970,84	12 970,84	12 970,84	12 970,84	12 970,84	20 600	15 932,46	15 932,46	15 932,46	15 932,46	15 932,46
15 700	13 030,35	13 030,35	13 030,35	13 030,35	13 030,35	20 700	15 991,10	15 991,10	15 991,10	15 991,10	15 991,10
15 800	13 089,85	13 089,85	13 089,85	13 089,85	13 089,85	20 800	16 049,75	16 049,75	16 049,75	16 049,75	16 049,75
15 900	13 149,36	13 149,36	13 149,36	13 149,36	13 149,36	20 900	16 108,39	16 108,39	16 108,39	16 108,39	16 108,39
16 000	13 208,87	13 208,87	13 208,87	13 208,87	13 208,87	21 000	16 167,04	16 167,04	16 167,04	16 167,04	16 167,04
16 100	13 268,38	13 268,38	13 268,38	13 268,38	13 268,38	21 100	16 225,68	16 225,68	16 225,68	16 225,68	16 225,68
16 200	13 327,89	13 327,89	13 327,89	13 327,89	13 327,89	21 200	16 284,33	16 284,33	16 284,33	16 284,33	16 284,33
16 300	13 387,40	13 387,40	13 387,40	13 387,40	13 387,40	21 300	16 342,97	16 342,97	16 342,97	16 342,97	16 342,97
16 400	13 446,91	13 446,91	13 446,91	13 446,91	13 446,91	21 400	16 401,62	16 401,62	16 401,62	16 401,62	16 401,62
16 500	13 506,42	13 506,42	13 506,42	13 506,42	13 506,42	21 500	16 460,26	16 460,26	16 460,26	16 460,26	16 460,26
16 600	13 565,93	13 565,93	13 565,93	13 565,93	13 565,93	21 600	16 518,91	16 518,91	16 518,91	16 518,91	16 518,91
16 700	13 625,43	13 625,43	13 625,43	13 625,43	13 625,43	21 700	16 577,55	16 577,55	16 577,55	16 577,55	16 577,55
16 800	13 684,94	13 684,94	13 684,94	13 684,94	13 684,94	21 800	16 636,20	16 636,20	16 636,20	16 636,20	16 636,20
16 900	13 744,45	13 744,45	13 744,45	13 744,45	13 744,45	21 900	16 694,84	16 694,84	16 694,84	16 694,84	16 694,84
17 000	13 803,96	13 803,96	13 803,96	13 803,96	13 803,96	22 000	16 753,49	16 753,49	16 753,49	16 753,49	16 753,49
17 100	13 863,47	13 863,47	13 863,47	13 863,47	13 863,47	22 100	16 812,13	16 812,13	16 812,13	16 812,13	16 812,13
17 200	13 922,98	13 922,98	13 922,98	13 922,98	13 922,98	22 200	16 870,78	16 870,78	16 870,78	16 870,78	16 870,78
17 300	13 982,49	13 982,49	13 982,49	13 982,49	13 982,49	22 300	16 929,42	16 929,42	16 929,42	16 929,42	16 929,42
17 400	14 042,00	14 042,00	14 042,00	14 042,00	14 042,00	22 400	16 988,07	16 988,07	16 988,07	16 988,07	16 988,07
17 500	14 101,51	14 101,51	14 101,51	14 101,51	14 101,51	22 500	17 046,71	17 046,71	17 046,71	17 046,71	17 046,71
17 600	14 161,02	14 161,02	14 161,02	14 161,02	14 161,02	22 600	17 105,36	17 105,36	17 105,36	17 105,36	17 105,36
17 700	14 220,52	14 220,52	14 220,52	14 220,52	14 220,52	22 700	17 164,00	17 164,00	17 164,00	17 164,00	17 164,00
17 800	14 280,03	14 280,03	14 280,03	14 280,03	14 280,03	22 800	17 222,65	17 222,65	17 222,65	17 222,65	17 222,65
17 900	14 339,54	14 339,54	14 339,54	14 339,54	14 339,54	22 900	17 281,29	17 281,29	17 281,29	17 281,29	17 281,29
18 000	14 399,05	14 399,05	14 399,05	14 399,05	14 399,05	23 000	17 339,94	17 339,94	17 339,94	17 339,94	17 339,94
18 100	14 458,56	14 458,56	14 458,56	14 458,56	14 458,56	23 100	17 398,58	17 398,58	17 398,58	17 398,58	17 398,58
18 200	14 518,07	14 518,07	14 518,07	14 518,07	14 518,07	23 200	17 457,23	17 457,23	17 457,23	17 457,23	17 457,23
18 300	14 577,58	14 577,58	14 577,58	14 577,58	14 577,58	23 300	17 515,87	17 515,87	17 515,87	17 515,87	17 515,87
18 400	14 637,09	14 637,09	14 637,09	14 637,09	14 637,09	23 400	17 574,52	17 574,52	17 574,52	17 574,52	17 574,52
18 500	14 696,60	14 696,60	14 696,60	14 696,60	14 696,60	23 500	17 633,16	17 633,16	17 633,16	17 633,16	17 633,16
18 600	14 756,10	14 756,10	14 756,10	14 756,10	14 756,10	23 600	17 691,81	17 691,81	17 691,81	17 691,81	17 691,81
18 700	14 815,61	14 815,61	14 815,61	14 815,61	14 815,61	23 700	17 750,45	17 750,45	17 750,45	17 750,45	17 750,45
18 800	14 875,12	14 875,12	14 875,12	14 875,12	14 875,12	23 800	17 809,10	17 809,10	17 809,10	17 809,10	17 809,10
18 900	14 934,63	14 934,63	14 934,63	14 934,63	14 934,63	23 900	17 867,74	17 867,74	17 867,74	17 867,74	17 867,74
19 000	14 994,14	14 994,14	14 994,14	14 994,14	14 994,14	24 000	17 926,39	17 926,39	17 926,39	17 926,39	17 926,39
19 100	15 052,79	15 052,79	15 052,79	15 052,79	15 052,79	24 100	17 985,03	17 985,03	17 985,03	17 985,03	17 985,03
19 200	15 111,43	15 111,43	15 111,43	15 111,43	15 111,43	24 200	18 043,68	18 043,68	18 043,68	18 043,68	18 043,68
19 300	15 170,08	15 170,08	15 170,08	15 170,08	15 170,08	24 300	18 102,32	18 102,32	18 102,32	18 102,32	18 102,32
19 400	15 228,72	15 228,72	15 228,72	15 228,72	15 228,72	24 400	18 160,97	18 160,97	18 160,97	18 160,97	18 160,97
19 500	15 287,37	15 287,37	15 287,37	15 287,37	15 287,37	24 500	18 219,61	18 219,61	18 219,61	18 219,61	18 219,61
19 600	15 346,01	15 346,01	15 346,01	15 346,01	15 346,01	24 600	18 278,26	18 278,26	18 278,26	18 278,26	18 278,26
19 700	15 404,66	15 404,66	15 404,66	15 404,66	15 404,66	24 700	18 336,90	18 336,90	18 336,90	18 336,90	18 336,90
19 800	15 463,30	15 463,30	15 463,30	15 463,30	15 463,30	24 800	18 395,55	18 395,55	18 395,55	18 395,55	18 395,55
19 900	15 521,95	15 521,95	15 521,95	15 521,95	15 521,95	24 900	18 454,19	18 454,19	18 454,19	18 454,19	18 454,19
20 000	15 580,59	15 580,59	15 580,59	15 580,59	15 580,59	25 000	18 512,84	18 512,84	18 512,84	18 512,84	18 512,84

<b>Indemnité de remplacement du revenu ou indemnité payable en vertu de la Loi sur les accidents du travail pour l'année 2017</b>						<b>Indemnité de remplacement du revenu ou indemnité payable en vertu de la Loi sur les accidents du travail pour l'année 2017</b>					
<b>(90 % du revenu net retenu pour 2017)</b>						<b>(90 % du revenu net retenu pour 2017)</b>					
<b>Travailleur avec conjoint non à charge</b>						<b>Travailleur avec conjoint non à charge</b>					
<b>Revenu brut annuel</b>	<b>Travailleur sans personne majeure à charge</b>					<b>Revenu brut annuel</b>	<b>Travailleur sans personne majeure à charge</b>				
	<b>Nombre de personnes mineures à charge</b>						<b>Nombre de personnes mineures à charge</b>				
	<b>0</b>	<b>1</b>	<b>2</b>	<b>3</b>	<b>4 et plus</b>		<b>0</b>	<b>1</b>	<b>2</b>	<b>3</b>	<b>4 et plus</b>
25 100	18 571,48	18 571,48	18 571,48	18 571,48	18 571,48	30 100	21 503,73	21 503,73	21 503,73	21 503,73	21 503,73
25 200	18 630,13	18 630,13	18 630,13	18 630,13	18 630,13	30 200	21 562,38	21 562,38	21 562,38	21 562,38	21 562,38
25 300	18 688,77	18 688,77	18 688,77	18 688,77	18 688,77	30 300	21 621,02	21 621,02	21 621,02	21 621,02	21 621,02
25 400	18 747,42	18 747,42	18 747,42	18 747,42	18 747,42	30 400	21 679,66	21 679,66	21 679,66	21 679,66	21 679,66
25 500	18 806,06	18 806,06	18 806,06	18 806,06	18 806,06	30 500	21 738,31	21 738,31	21 738,31	21 738,31	21 738,31
25 600	18 864,71	18 864,71	18 864,71	18 864,71	18 864,71	30 600	21 796,95	21 796,95	21 796,95	21 796,95	21 796,95
25 700	18 923,35	18 923,35	18 923,35	18 923,35	18 923,35	30 700	21 855,60	21 855,60	21 855,60	21 855,60	21 855,60
25 800	18 982,00	18 982,00	18 982,00	18 982,00	18 982,00	30 800	21 914,24	21 914,24	21 914,24	21 914,24	21 914,24
25 900	19 040,64	19 040,64	19 040,64	19 040,64	19 040,64	30 900	21 972,89	21 972,89	21 972,89	21 972,89	21 972,89
26 000	19 099,29	19 099,29	19 099,29	19 099,29	19 099,29	31 000	22 031,53	22 031,53	22 031,53	22 031,53	22 031,53
26 100	19 157,93	19 157,93	19 157,93	19 157,93	19 157,93	31 100	22 090,18	22 090,18	22 090,18	22 090,18	22 090,18
26 200	19 216,58	19 216,58	19 216,58	19 216,58	19 216,58	31 200	22 148,82	22 148,82	22 148,82	22 148,82	22 148,82
26 300	19 275,22	19 275,22	19 275,22	19 275,22	19 275,22	31 300	22 207,47	22 207,47	22 207,47	22 207,47	22 207,47
26 400	19 333,87	19 333,87	19 333,87	19 333,87	19 333,87	31 400	22 266,11	22 266,11	22 266,11	22 266,11	22 266,11
26 500	19 392,51	19 392,51	19 392,51	19 392,51	19 392,51	31 500	22 324,76	22 324,76	22 324,76	22 324,76	22 324,76
26 600	19 451,16	19 451,16	19 451,16	19 451,16	19 451,16	31 600	22 383,40	22 383,40	22 383,40	22 383,40	22 383,40
26 700	19 509,80	19 509,80	19 509,80	19 509,80	19 509,80	31 700	22 442,05	22 442,05	22 442,05	22 442,05	22 442,05
26 800	19 568,45	19 568,45	19 568,45	19 568,45	19 568,45	31 800	22 500,69	22 500,69	22 500,69	22 500,69	22 500,69
26 900	19 627,09	19 627,09	19 627,09	19 627,09	19 627,09	31 900	22 559,34	22 559,34	22 559,34	22 559,34	22 559,34
27 000	19 685,74	19 685,74	19 685,74	19 685,74	19 685,74	32 000	22 617,98	22 617,98	22 617,98	22 617,98	22 617,98
27 100	19 744,38	19 744,38	19 744,38	19 744,38	19 744,38	32 100	22 676,63	22 676,63	22 676,63	22 676,63	22 676,63
27 200	19 803,03	19 803,03	19 803,03	19 803,03	19 803,03	32 200	22 735,27	22 735,27	22 735,27	22 735,27	22 735,27
27 300	19 861,67	19 861,67	19 861,67	19 861,67	19 861,67	32 300	22 793,92	22 793,92	22 793,92	22 793,92	22 793,92
27 400	19 920,32	19 920,32	19 920,32	19 920,32	19 920,32	32 400	22 852,56	22 852,56	22 852,56	22 852,56	22 852,56
27 500	19 978,96	19 978,96	19 978,96	19 978,96	19 978,96	32 500	22 911,21	22 911,21	22 911,21	22 911,21	22 911,21
27 600	20 037,61	20 037,61	20 037,61	20 037,61	20 037,61	32 600	22 969,85	22 969,85	22 969,85	22 969,85	22 969,85
27 700	20 096,25	20 096,25	20 096,25	20 096,25	20 096,25	32 700	23 028,50	23 028,50	23 028,50	23 028,50	23 028,50
27 800	20 154,90	20 154,90	20 154,90	20 154,90	20 154,90	32 800	23 087,14	23 087,14	23 087,14	23 087,14	23 087,14
27 900	20 213,54	20 213,54	20 213,54	20 213,54	20 213,54	32 900	23 145,79	23 145,79	23 145,79	23 145,79	23 145,79
28 000	20 272,19	20 272,19	20 272,19	20 272,19	20 272,19	33 000	23 204,43	23 204,43	23 204,43	23 204,43	23 204,43
28 100	20 330,83	20 330,83	20 330,83	20 330,83	20 330,83	33 100	23 263,08	23 263,08	23 263,08	23 263,08	23 263,08
28 200	20 389,48	20 389,48	20 389,48	20 389,48	20 389,48	33 200	23 321,72	23 321,72	23 321,72	23 321,72	23 321,72
28 300	20 448,12	20 448,12	20 448,12	20 448,12	20 448,12	33 300	23 380,37	23 380,37	23 380,37	23 380,37	23 380,37
28 400	20 506,77	20 506,77	20 506,77	20 506,77	20 506,77	33 400	23 439,01	23 439,01	23 439,01	23 439,01	23 439,01
28 500	20 565,41	20 565,41	20 565,41	20 565,41	20 565,41	33 500	23 497,66	23 497,66	23 497,66	23 497,66	23 497,66
28 600	20 624,06	20 624,06	20 624,06	20 624,06	20 624,06	33 600	23 556,30	23 556,30	23 556,30	23 556,30	23 556,30
28 700	20 682,70	20 682,70	20 682,70	20 682,70	20 682,70	33 700	23 614,95	23 614,95	23 614,95	23 614,95	23 614,95
28 800	20 741,35	20 741,35	20 741,35	20 741,35	20 741,35	33 800	23 673,59	23 673,59	23 673,59	23 673,59	23 673,59
28 900	20 799,99	20 799,99	20 799,99	20 799,99	20 799,99	33 900	23 732,24	23 732,24	23 732,24	23 732,24	23 732,24
29 000	20 858,64	20 858,64	20 858,64	20 858,64	20 858,64	34 000	23 790,88	23 790,88	23 790,88	23 790,88	23 790,88
29 100	20 917,28	20 917,28	20 917,28	20 917,28	20 917,28	34 100	23 849,53	23 849,53	23 849,53	23 849,53	23 849,53
29 200	20 975,93	20 975,93	20 975,93	20 975,93	20 975,93	34 200	23 908,17	23 908,17	23 908,17	23 908,17	23 908,17
29 300	21 034,57	21 034,57	21 034,57	21 034,57	21 034,57	34 300	23 966,82	23 966,82	23 966,82	23 966,82	23 966,82
29 400	21 093,22	21 093,22	21 093,22	21 093,22	21 093,22	34 400	24 025,46	24 025,46	24 025,46	24 025,46	24 025,46
29 500	21 151,86	21 151,86	21 151,86	21 151,86	21 151,86	34 500	24 084,11	24 084,11	24 084,11	24 084,11	24 084,11
29 600	21 210,51	21 210,51	21 210,51	21 210,51	21 210,51	34 600	24 142,75	24 142,75	24 142,75	24 142,75	24 142,75
29 700	21 269,15	21 269,15	21 269,15	21 269,15	21 269,15	34 700	24 201,40	24 201,40	24 201,40	24 201,40	24 201,40
29 800	21 327,80	21 327,80	21 327,80	21 327,80	21 327,80	34 800	24 260,04	24 260,04	24 260,04	24 260,04	24 260,04
29 900	21 386,44	21 386,44	21 386,44	21 386,44	21 386,44	34 900	24 318,69	24 318,69	24 318,69	24 318,69	24 318,69
30 000	21 445,09	21 445,09	21 445,09	21 445,09	21 445,09	35 000	24 377,33	24 377,33	24 377,33	24 377,33	24 377,33

<b>Indemnité de remplacement du revenu ou indemnité payable en vertu de la Loi sur les accidents du travail pour l'année 2017</b>						<b>Indemnité de remplacement du revenu ou indemnité payable en vertu de la Loi sur les accidents du travail pour l'année 2017</b>					
<b>(90 % du revenu net retenu pour 2017)</b>						<b>(90 % du revenu net retenu pour 2017)</b>					
<b>Travailleur avec conjoint non à charge</b>						<b>Travailleur avec conjoint non à charge</b>					
<b>Revenu brut annuel</b>	<b>Travailleur sans personne majeure à charge</b>					<b>Revenu brut annuel</b>	<b>Travailleur sans personne majeure à charge</b>				
	<b>Nombre de personnes mineures à charge</b>						<b>Nombre de personnes mineures à charge</b>				
	<b>0</b>	<b>1</b>	<b>2</b>	<b>3</b>	<b>4 et plus</b>		<b>0</b>	<b>1</b>	<b>2</b>	<b>3</b>	<b>4 et plus</b>
35 100	24 435,98	24 435,98	24 435,98	24 435,98	24 435,98	40 100	27 368,22	27 368,22	27 368,22	27 368,22	27 368,22
35 200	24 494,62	24 494,62	24 494,62	24 494,62	24 494,62	40 200	27 426,87	27 426,87	27 426,87	27 426,87	27 426,87
35 300	24 553,27	24 553,27	24 553,27	24 553,27	24 553,27	40 300	27 485,51	27 485,51	27 485,51	27 485,51	27 485,51
35 400	24 611,91	24 611,91	24 611,91	24 611,91	24 611,91	40 400	27 544,16	27 544,16	27 544,16	27 544,16	27 544,16
35 500	24 670,56	24 670,56	24 670,56	24 670,56	24 670,56	40 500	27 602,80	27 602,80	27 602,80	27 602,80	27 602,80
35 600	24 729,20	24 729,20	24 729,20	24 729,20	24 729,20	40 600	27 661,45	27 661,45	27 661,45	27 661,45	27 661,45
35 700	24 787,85	24 787,85	24 787,85	24 787,85	24 787,85	40 700	27 720,09	27 720,09	27 720,09	27 720,09	27 720,09
35 800	24 846,49	24 846,49	24 846,49	24 846,49	24 846,49	40 800	27 778,74	27 778,74	27 778,74	27 778,74	27 778,74
35 900	24 905,14	24 905,14	24 905,14	24 905,14	24 905,14	40 900	27 837,38	27 837,38	27 837,38	27 837,38	27 837,38
36 000	24 963,78	24 963,78	24 963,78	24 963,78	24 963,78	41 000	27 896,03	27 896,03	27 896,03	27 896,03	27 896,03
36 100	25 022,43	25 022,43	25 022,43	25 022,43	25 022,43	41 100	27 954,67	27 954,67	27 954,67	27 954,67	27 954,67
36 200	25 081,07	25 081,07	25 081,07	25 081,07	25 081,07	41 200	28 013,32	28 013,32	28 013,32	28 013,32	28 013,32
36 300	25 139,72	25 139,72	25 139,72	25 139,72	25 139,72	41 300	28 071,96	28 071,96	28 071,96	28 071,96	28 071,96
36 400	25 198,36	25 198,36	25 198,36	25 198,36	25 198,36	41 400	28 130,61	28 130,61	28 130,61	28 130,61	28 130,61
36 500	25 257,01	25 257,01	25 257,01	25 257,01	25 257,01	41 500	28 189,25	28 189,25	28 189,25	28 189,25	28 189,25
36 600	25 315,65	25 315,65	25 315,65	25 315,65	25 315,65	41 600	28 247,90	28 247,90	28 247,90	28 247,90	28 247,90
36 700	25 374,30	25 374,30	25 374,30	25 374,30	25 374,30	41 700	28 306,54	28 306,54	28 306,54	28 306,54	28 306,54
36 800	25 432,94	25 432,94	25 432,94	25 432,94	25 432,94	41 800	28 365,19	28 365,19	28 365,19	28 365,19	28 365,19
36 900	25 491,59	25 491,59	25 491,59	25 491,59	25 491,59	41 900	28 423,83	28 423,83	28 423,83	28 423,83	28 423,83
37 000	25 550,23	25 550,23	25 550,23	25 550,23	25 550,23	42 000	28 482,48	28 482,48	28 482,48	28 482,48	28 482,48
37 100	25 608,88	25 608,88	25 608,88	25 608,88	25 608,88	42 100	28 541,12	28 541,12	28 541,12	28 541,12	28 541,12
37 200	25 667,52	25 667,52	25 667,52	25 667,52	25 667,52	42 200	28 599,77	28 599,77	28 599,77	28 599,77	28 599,77
37 300	25 726,17	25 726,17	25 726,17	25 726,17	25 726,17	42 300	28 658,41	28 658,41	28 658,41	28 658,41	28 658,41
37 400	25 784,81	25 784,81	25 784,81	25 784,81	25 784,81	42 400	28 717,06	28 717,06	28 717,06	28 717,06	28 717,06
37 500	25 843,46	25 843,46	25 843,46	25 843,46	25 843,46	42 500	28 775,70	28 775,70	28 775,70	28 775,70	28 775,70
37 600	25 902,10	25 902,10	25 902,10	25 902,10	25 902,10	42 600	28 834,35	28 834,35	28 834,35	28 834,35	28 834,35
37 700	25 960,75	25 960,75	25 960,75	25 960,75	25 960,75	42 700	28 892,99	28 892,99	28 892,99	28 892,99	28 892,99
37 800	26 019,39	26 019,39	26 019,39	26 019,39	26 019,39	42 800	28 951,64	28 951,64	28 951,64	28 951,64	28 951,64
37 900	26 078,04	26 078,04	26 078,04	26 078,04	26 078,04	42 900	29 010,28	29 010,28	29 010,28	29 010,28	29 010,28
38 000	26 136,68	26 136,68	26 136,68	26 136,68	26 136,68	43 000	29 068,93	29 068,93	29 068,93	29 068,93	29 068,93
38 100	26 195,33	26 195,33	26 195,33	26 195,33	26 195,33	43 100	29 127,57	29 127,57	29 127,57	29 127,57	29 127,57
38 200	26 253,97	26 253,97	26 253,97	26 253,97	26 253,97	43 200	29 186,22	29 186,22	29 186,22	29 186,22	29 186,22
38 300	26 312,62	26 312,62	26 312,62	26 312,62	26 312,62	43 300	29 244,86	29 244,86	29 244,86	29 244,86	29 244,86
38 400	26 371,26	26 371,26	26 371,26	26 371,26	26 371,26	43 400	29 303,51	29 303,51	29 303,51	29 303,51	29 303,51
38 500	26 429,91	26 429,91	26 429,91	26 429,91	26 429,91	43 500	29 362,15	29 362,15	29 362,15	29 362,15	29 362,15
38 600	26 488,55	26 488,55	26 488,55	26 488,55	26 488,55	43 600	29 420,80	29 420,80	29 420,80	29 420,80	29 420,80
38 700	26 547,20	26 547,20	26 547,20	26 547,20	26 547,20	43 700	29 479,44	29 479,44	29 479,44	29 479,44	29 479,44
38 800	26 605,84	26 605,84	26 605,84	26 605,84	26 605,84	43 800	29 538,09	29 538,09	29 538,09	29 538,09	29 538,09
38 900	26 664,49	26 664,49	26 664,49	26 664,49	26 664,49	43 900	29 596,75	29 596,75	29 596,75	29 596,75	29 596,75
39 000	26 723,13	26 723,13	26 723,13	26 723,13	26 723,13	44 000	29 655,40	29 655,40	29 655,40	29 655,40	29 655,40
39 100	26 781,78	26 781,78	26 781,78	26 781,78	26 781,78	44 100	29 714,04	29 714,04	29 714,04	29 714,04	29 714,04
39 200	26 840,42	26 840,42	26 840,42	26 840,42	26 840,42	44 200	29 772,69	29 772,69	29 772,69	29 772,69	29 772,69
39 300	26 899,07	26 899,07	26 899,07	26 899,07	26 899,07	44 300	29 831,33	29 831,33	29 831,33	29 831,33	29 831,33
39 400	26 957,71	26 957,71	26 957,71	26 957,71	26 957,71	44 400	29 889,98	29 889,98	29 889,98	29 889,98	29 889,98
39 500	27 016,36	27 016,36	27 016,36	27 016,36	27 016,36	44 500	29 948,62	29 948,62	29 948,62	29 948,62	29 948,62
39 600	27 075,00	27 075,00	27 075,00	27 075,00	27 075,00	44 600	29 980,07	29 980,07	29 980,07	29 980,07	29 980,07
39 700	27 133,65	27 133,65	27 133,65	27 133,65	27 133,65	44 700	30 035,11	30 035,11	30 035,11	30 035,11	30 035,11
39 800	27 192,29	27 192,29	27 192,29	27 192,29	27 192,29	44 800	30 090,16	30 090,16	30 090,16	30 090,16	30 090,16
39 900	27 250,94	27 250,94	27 250,94	27 250,94	27 250,94	44 900	30 145,20	30 145,20	30 145,20	30 145,20	30 145,20
40 000	27 309,58	27 309,58	27 309,58	27 309,58	27 309,58	45 000	30 200,25	30 200,25	30 200,25	30 200,25	30 200,25

Indemnité de remplacement du revenu ou indemnité payable en vertu de la Loi sur les accidents du travail pour l'année 2017 (90 % du revenu net retenu pour 2017) Travailleur avec conjoint non à charge Travailleur sans personne majeure à charge Nombre de personnes mineures à charge						Indemnité de remplacement du revenu ou indemnité payable en vertu de la Loi sur les accidents du travail pour l'année 2017 (90 % du revenu net retenu pour 2017) Travailleur avec conjoint non à charge Travailleur sans personne majeure à charge Nombre de personnes mineures à charge					
Revenu brut annuel	0	1	2	3	4 et plus	Revenu brut annuel	0	1	2	3	4 et plus
45 100	30 255,29	30 255,29	30 255,29	30 255,29	30 255,29	50 100	32 834,60	32 834,60	32 834,60	32 834,60	32 834,60
45 200	30 310,34	30 310,34	30 310,34	30 310,34	30 310,34	50 200	32 885,52	32 885,52	32 885,52	32 885,52	32 885,52
45 300	30 365,38	30 365,38	30 365,38	30 365,38	30 365,38	50 300	32 936,43	32 936,43	32 936,43	32 936,43	32 936,43
45 400	30 420,43	30 420,43	30 420,43	30 420,43	30 420,43	50 400	32 987,34	32 987,34	32 987,34	32 987,34	32 987,34
45 500	30 475,47	30 475,47	30 475,47	30 475,47	30 475,47	50 500	33 038,25	33 038,25	33 038,25	33 038,25	33 038,25
45 600	30 530,52	30 530,52	30 530,52	30 530,52	30 530,52	50 600	33 089,16	33 089,16	33 089,16	33 089,16	33 089,16
45 700	30 585,56	30 585,56	30 585,56	30 585,56	30 585,56	50 700	33 140,07	33 140,07	33 140,07	33 140,07	33 140,07
45 800	30 640,61	30 640,61	30 640,61	30 640,61	30 640,61	50 800	33 190,99	33 190,99	33 190,99	33 190,99	33 190,99
45 900	30 695,65	30 695,65	30 695,65	30 695,65	30 695,65	50 900	33 241,90	33 241,90	33 241,90	33 241,90	33 241,90
46 000	30 747,23	30 747,23	30 747,23	30 747,23	30 747,23	51 000	33 292,81	33 292,81	33 292,81	33 292,81	33 292,81
46 100	30 798,14	30 798,14	30 798,14	30 798,14	30 798,14	51 100	33 343,72	33 343,72	33 343,72	33 343,72	33 343,72
46 200	30 849,05	30 849,05	30 849,05	30 849,05	30 849,05	51 200	33 394,63	33 394,63	33 394,63	33 394,63	33 394,63
46 300	30 899,96	30 899,96	30 899,96	30 899,96	30 899,96	51 300	33 445,55	33 445,55	33 445,55	33 445,55	33 445,55
46 400	30 950,87	30 950,87	30 950,87	30 950,87	30 950,87	51 400	33 497,46	33 497,46	33 497,46	33 497,46	33 497,46
46 500	31 001,78	31 001,78	31 001,78	31 001,78	31 001,78	51 500	33 549,37	33 549,37	33 549,37	33 549,37	33 549,37
46 600	31 052,70	31 052,70	31 052,70	31 052,70	31 052,70	51 600	33 601,28	33 601,28	33 601,28	33 601,28	33 601,28
46 700	31 103,61	31 103,61	31 103,61	31 103,61	31 103,61	51 700	33 653,19	33 653,19	33 653,19	33 653,19	33 653,19
46 800	31 154,52	31 154,52	31 154,52	31 154,52	31 154,52	51 800	33 705,10	33 705,10	33 705,10	33 705,10	33 705,10
46 900	31 205,43	31 205,43	31 205,43	31 205,43	31 205,43	51 900	33 757,01	33 757,01	33 757,01	33 757,01	33 757,01
47 000	31 256,34	31 256,34	31 256,34	31 256,34	31 256,34	52 000	33 808,93	33 808,93	33 808,93	33 808,93	33 808,93
47 100	31 307,25	31 307,25	31 307,25	31 307,25	31 307,25	52 100	33 860,84	33 860,84	33 860,84	33 860,84	33 860,84
47 200	31 358,17	31 358,17	31 358,17	31 358,17	31 358,17	52 200	33 912,75	33 912,75	33 912,75	33 912,75	33 912,75
47 300	31 409,08	31 409,08	31 409,08	31 409,08	31 409,08	52 300	33 964,66	33 964,66	33 964,66	33 964,66	33 964,66
47 400	31 459,99	31 459,99	31 459,99	31 459,99	31 459,99	52 400	34 016,57	34 016,57	34 016,57	34 016,57	34 016,57
47 500	31 510,90	31 510,90	31 510,90	31 510,90	31 510,90	52 500	34 068,48	34 068,48	34 068,48	34 068,48	34 068,48
47 600	31 561,81	31 561,81	31 561,81	31 561,81	31 561,81	52 600	34 120,40	34 120,40	34 120,40	34 120,40	34 120,40
47 700	31 612,72	31 612,72	31 612,72	31 612,72	31 612,72	52 700	34 172,31	34 172,31	34 172,31	34 172,31	34 172,31
47 800	31 663,64	31 663,64	31 663,64	31 663,64	31 663,64	52 800	34 224,22	34 224,22	34 224,22	34 224,22	34 224,22
47 900	31 714,55	31 714,55	31 714,55	31 714,55	31 714,55	52 900	34 276,13	34 276,13	34 276,13	34 276,13	34 276,13
48 000	31 765,46	31 765,46	31 765,46	31 765,46	31 765,46	53 000	34 328,04	34 328,04	34 328,04	34 328,04	34 328,04
48 100	31 816,37	31 816,37	31 816,37	31 816,37	31 816,37	53 100	34 379,95	34 379,95	34 379,95	34 379,95	34 379,95
48 200	31 867,28	31 867,28	31 867,28	31 867,28	31 867,28	53 200	34 431,86	34 431,86	34 431,86	34 431,86	34 431,86
48 300	31 918,19	31 918,19	31 918,19	31 918,19	31 918,19	53 300	34 483,78	34 483,78	34 483,78	34 483,78	34 483,78
48 400	31 969,11	31 969,11	31 969,11	31 969,11	31 969,11	53 400	34 535,69	34 535,69	34 535,69	34 535,69	34 535,69
48 500	32 020,02	32 020,02	32 020,02	32 020,02	32 020,02	53 500	34 587,60	34 587,60	34 587,60	34 587,60	34 587,60
48 600	32 070,93	32 070,93	32 070,93	32 070,93	32 070,93	53 600	34 639,51	34 639,51	34 639,51	34 639,51	34 639,51
48 700	32 121,84	32 121,84	32 121,84	32 121,84	32 121,84	53 700	34 691,42	34 691,42	34 691,42	34 691,42	34 691,42
48 800	32 172,75	32 172,75	32 172,75	32 172,75	32 172,75	53 800	34 743,33	34 743,33	34 743,33	34 743,33	34 743,33
48 900	32 223,66	32 223,66	32 223,66	32 223,66	32 223,66	53 900	34 795,25	34 795,25	34 795,25	34 795,25	34 795,25
49 000	32 274,58	32 274,58	32 274,58	32 274,58	32 274,58	54 000	34 847,16	34 847,16	34 847,16	34 847,16	34 847,16
49 100	32 325,49	32 325,49	32 325,49	32 325,49	32 325,49	54 100	34 899,07	34 899,07	34 899,07	34 899,07	34 899,07
49 200	32 376,40	32 376,40	32 376,40	32 376,40	32 376,40	54 200	34 950,98	34 950,98	34 950,98	34 950,98	34 950,98
49 300	32 427,31	32 427,31	32 427,31	32 427,31	32 427,31	54 300	35 002,89	35 002,89	35 002,89	35 002,89	35 002,89
49 400	32 478,22	32 478,22	32 478,22	32 478,22	32 478,22	54 400	35 054,80	35 054,80	35 054,80	35 054,80	35 054,80
49 500	32 529,13	32 529,13	32 529,13	32 529,13	32 529,13	54 500	35 106,71	35 106,71	35 106,71	35 106,71	35 106,71
49 600	32 580,05	32 580,05	32 580,05	32 580,05	32 580,05	54 600	35 158,63	35 158,63	35 158,63	35 158,63	35 158,63
49 700	32 630,96	32 630,96	32 630,96	32 630,96	32 630,96	54 700	35 210,54	35 210,54	35 210,54	35 210,54	35 210,54
49 800	32 681,87	32 681,87	32 681,87	32 681,87	32 681,87	54 800	35 262,45	35 262,45	35 262,45	35 262,45	35 262,45
49 900	32 732,78	32 732,78	32 732,78	32 732,78	32 732,78	54 900	35 314,36	35 314,36	35 314,36	35 314,36	35 314,36
50 000	32 783,69	32 783,69	32 783,69	32 783,69	32 783,69	55 000	35 366,27	35 366,27	35 366,27	35 366,27	35 366,27



Indemnité de remplacement du revenu ou indemnité payable en vertu de la Loi sur les accidents du travail pour l'année 2017 (90 % du revenu net retenu pour 2017) Travailleur avec conjoint non à charge Travailleur sans personne majeure à charge						Indemnité de remplacement du revenu ou indemnité payable en vertu de la Loi sur les accidents du travail pour l'année 2017 (90 % du revenu net retenu pour 2017) Travailleur avec conjoint non à charge Travailleur sans personne majeure à charge					
Revenu brut annuel	Nombre de personnes mineures à charge					Revenu brut annuel	Nombre de personnes mineures à charge				
	0	1	2	3	4 et plus		0	1	2	3	4 et plus
55 100	35 418,18	35 418,18	35 418,18	35 418,18	35 418,18	60 100	38 217,82	38 217,82	38 217,82	38 217,82	38 217,82
55 200	35 470,10	35 470,10	35 470,10	35 470,10	35 470,10	60 200	38 273,98	38 273,98	38 273,98	38 273,98	38 273,98
55 300	35 522,01	35 522,01	35 522,01	35 522,01	35 522,01	60 300	38 330,15	38 330,15	38 330,15	38 330,15	38 330,15
55 400	35 578,17	35 578,17	35 578,17	35 578,17	35 578,17	60 400	38 386,31	38 386,31	38 386,31	38 386,31	38 386,31
55 500	35 634,33	35 634,33	35 634,33	35 634,33	35 634,33	60 500	38 442,47	38 442,47	38 442,47	38 442,47	38 442,47
55 600	35 690,50	35 690,50	35 690,50	35 690,50	35 690,50	60 600	38 498,64	38 498,64	38 498,64	38 498,64	38 498,64
55 700	35 746,66	35 746,66	35 746,66	35 746,66	35 746,66	60 700	38 554,80	38 554,80	38 554,80	38 554,80	38 554,80
55 800	35 802,82	35 802,82	35 802,82	35 802,82	35 802,82	60 800	38 610,96	38 610,96	38 610,96	38 610,96	38 610,96
55 900	35 858,98	35 858,98	35 858,98	35 858,98	35 858,98	60 900	38 667,12	38 667,12	38 667,12	38 667,12	38 667,12
56 000	35 915,15	35 915,15	35 915,15	35 915,15	35 915,15	61 000	38 723,29	38 723,29	38 723,29	38 723,29	38 723,29
56 100	35 971,31	35 971,31	35 971,31	35 971,31	35 971,31	61 100	38 779,45	38 779,45	38 779,45	38 779,45	38 779,45
56 200	36 027,47	36 027,47	36 027,47	36 027,47	36 027,47	61 200	38 835,61	38 835,61	38 835,61	38 835,61	38 835,61
56 300	36 083,63	36 083,63	36 083,63	36 083,63	36 083,63	61 300	38 891,78	38 891,78	38 891,78	38 891,78	38 891,78
56 400	36 139,80	36 139,80	36 139,80	36 139,80	36 139,80	61 400	38 947,94	38 947,94	38 947,94	38 947,94	38 947,94
56 500	36 195,96	36 195,96	36 195,96	36 195,96	36 195,96	61 500	39 004,10	39 004,10	39 004,10	39 004,10	39 004,10
56 600	36 252,12	36 252,12	36 252,12	36 252,12	36 252,12	61 600	39 060,26	39 060,26	39 060,26	39 060,26	39 060,26
56 700	36 308,29	36 308,29	36 308,29	36 308,29	36 308,29	61 700	39 116,43	39 116,43	39 116,43	39 116,43	39 116,43
56 800	36 364,45	36 364,45	36 364,45	36 364,45	36 364,45	61 800	39 172,59	39 172,59	39 172,59	39 172,59	39 172,59
56 900	36 420,61	36 420,61	36 420,61	36 420,61	36 420,61	61 900	39 228,75	39 228,75	39 228,75	39 228,75	39 228,75
57 000	36 476,77	36 476,77	36 476,77	36 476,77	36 476,77	62 000	39 284,92	39 284,92	39 284,92	39 284,92	39 284,92
57 100	36 532,94	36 532,94	36 532,94	36 532,94	36 532,94	62 100	39 341,08	39 341,08	39 341,08	39 341,08	39 341,08
57 200	36 589,10	36 589,10	36 589,10	36 589,10	36 589,10	62 200	39 397,24	39 397,24	39 397,24	39 397,24	39 397,24
57 300	36 645,26	36 645,26	36 645,26	36 645,26	36 645,26	62 300	39 453,40	39 453,40	39 453,40	39 453,40	39 453,40
57 400	36 701,43	36 701,43	36 701,43	36 701,43	36 701,43	62 400	39 509,57	39 509,57	39 509,57	39 509,57	39 509,57
57 500	36 757,59	36 757,59	36 757,59	36 757,59	36 757,59	62 500	39 565,73	39 565,73	39 565,73	39 565,73	39 565,73
57 600	36 813,75	36 813,75	36 813,75	36 813,75	36 813,75	62 600	39 621,89	39 621,89	39 621,89	39 621,89	39 621,89
57 700	36 869,91	36 869,91	36 869,91	36 869,91	36 869,91	62 700	39 678,06	39 678,06	39 678,06	39 678,06	39 678,06
57 800	36 926,08	36 926,08	36 926,08	36 926,08	36 926,08	62 800	39 734,22	39 734,22	39 734,22	39 734,22	39 734,22
57 900	36 982,24	36 982,24	36 982,24	36 982,24	36 982,24	62 900	39 790,38	39 790,38	39 790,38	39 790,38	39 790,38
58 000	37 038,40	37 038,40	37 038,40	37 038,40	37 038,40	63 000	39 846,54	39 846,54	39 846,54	39 846,54	39 846,54
58 100	37 094,57	37 094,57	37 094,57	37 094,57	37 094,57	63 100	39 902,71	39 902,71	39 902,71	39 902,71	39 902,71
58 200	37 150,73	37 150,73	37 150,73	37 150,73	37 150,73	63 200	39 958,87	39 958,87	39 958,87	39 958,87	39 958,87
58 300	37 206,89	37 206,89	37 206,89	37 206,89	37 206,89	63 300	40 015,03	40 015,03	40 015,03	40 015,03	40 015,03
58 400	37 263,05	37 263,05	37 263,05	37 263,05	37 263,05	63 400	40 071,20	40 071,20	40 071,20	40 071,20	40 071,20
58 500	37 319,22	37 319,22	37 319,22	37 319,22	37 319,22	63 500	40 127,36	40 127,36	40 127,36	40 127,36	40 127,36
58 600	37 375,38	37 375,38	37 375,38	37 375,38	37 375,38	63 600	40 183,52	40 183,52	40 183,52	40 183,52	40 183,52
58 700	37 431,54	37 431,54	37 431,54	37 431,54	37 431,54	63 700	40 239,68	40 239,68	40 239,68	40 239,68	40 239,68
58 800	37 487,71	37 487,71	37 487,71	37 487,71	37 487,71	63 800	40 295,85	40 295,85	40 295,85	40 295,85	40 295,85
58 900	37 543,87	37 543,87	37 543,87	37 543,87	37 543,87	63 900	40 352,01	40 352,01	40 352,01	40 352,01	40 352,01
59 000	37 600,03	37 600,03	37 600,03	37 600,03	37 600,03	64 000	40 408,17	40 408,17	40 408,17	40 408,17	40 408,17
59 100	37 656,19	37 656,19	37 656,19	37 656,19	37 656,19	64 100	40 464,34	40 464,34	40 464,34	40 464,34	40 464,34
59 200	37 712,36	37 712,36	37 712,36	37 712,36	37 712,36	64 200	40 520,50	40 520,50	40 520,50	40 520,50	40 520,50
59 300	37 768,52	37 768,52	37 768,52	37 768,52	37 768,52	64 300	40 576,66	40 576,66	40 576,66	40 576,66	40 576,66
59 400	37 824,68	37 824,68	37 824,68	37 824,68	37 824,68	64 400	40 632,82	40 632,82	40 632,82	40 632,82	40 632,82
59 500	37 880,85	37 880,85	37 880,85	37 880,85	37 880,85	64 500	40 688,99	40 688,99	40 688,99	40 688,99	40 688,99
59 600	37 937,01	37 937,01	37 937,01	37 937,01	37 937,01	64 600	40 745,15	40 745,15	40 745,15	40 745,15	40 745,15
59 700	37 993,17	37 993,17	37 993,17	37 993,17	37 993,17	64 700	40 801,31	40 801,31	40 801,31	40 801,31	40 801,31
59 800	38 049,33	38 049,33	38 049,33	38 049,33	38 049,33	64 800	40 857,47	40 857,47	40 857,47	40 857,47	40 857,47
59 900	38 105,50	38 105,50	38 105,50	38 105,50	38 105,50	64 900	40 913,64	40 913,64	40 913,64	40 913,64	40 913,64
60 000	38 161,66	38 161,66	38 161,66	38 161,66	38 161,66	65 000	40 969,80	40 969,80	40 969,80	40 969,80	40 969,80

<b>Indemnité de remplacement du revenu ou indemnité payable en vertu de la Loi sur les accidents du travail pour l'année 2017</b>						<b>Indemnité de remplacement du revenu ou indemnité payable en vertu de la Loi sur les accidents du travail pour l'année 2017</b>					
<b>(90 % du revenu net retenu pour 2017)</b>						<b>(90 % du revenu net retenu pour 2017)</b>					
<b>Travailleur avec conjoint non à charge</b>						<b>Travailleur avec conjoint non à charge</b>					
<b>Revenu brut annuel</b>	<b>Travailleur sans personne majeure à charge</b>					<b>Revenu brut annuel</b>	<b>Travailleur sans personne majeure à charge</b>				
	<b>Nombre de personnes mineures à charge</b>						<b>Nombre de personnes mineures à charge</b>				
	<b>0</b>	<b>1</b>	<b>2</b>	<b>3</b>	<b>4 et plus</b>	<b>0</b>	<b>1</b>	<b>2</b>	<b>3</b>	<b>4 et plus</b>	
65 100	41 025,96	41 025,96	41 025,96	41 025,96	41 025,96	70 100	43 834,10	43 834,10	43 834,10	43 834,10	43 834,10
65 200	41 082,13	41 082,13	41 082,13	41 082,13	41 082,13	70 200	43 890,27	43 890,27	43 890,27	43 890,27	43 890,27
65 300	41 138,29	41 138,29	41 138,29	41 138,29	41 138,29	70 300	43 946,43	43 946,43	43 946,43	43 946,43	43 946,43
65 400	41 194,45	41 194,45	41 194,45	41 194,45	41 194,45	70 400	44 002,59	44 002,59	44 002,59	44 002,59	44 002,59
65 500	41 250,61	41 250,61	41 250,61	41 250,61	41 250,61	70 500	44 058,76	44 058,76	44 058,76	44 058,76	44 058,76
65 600	41 306,78	41 306,78	41 306,78	41 306,78	41 306,78	70 600	44 114,92	44 114,92	44 114,92	44 114,92	44 114,92
65 700	41 362,94	41 362,94	41 362,94	41 362,94	41 362,94	70 700	44 171,08	44 171,08	44 171,08	44 171,08	44 171,08
65 800	41 419,10	41 419,10	41 419,10	41 419,10	41 419,10	70 800	44 227,24	44 227,24	44 227,24	44 227,24	44 227,24
65 900	41 475,27	41 475,27	41 475,27	41 475,27	41 475,27	70 900	44 283,41	44 283,41	44 283,41	44 283,41	44 283,41
66 000	41 531,43	41 531,43	41 531,43	41 531,43	41 531,43	71 000	44 339,57	44 339,57	44 339,57	44 339,57	44 339,57
66 100	41 587,59	41 587,59	41 587,59	41 587,59	41 587,59	71 100	44 395,73	44 395,73	44 395,73	44 395,73	44 395,73
66 200	41 643,75	41 643,75	41 643,75	41 643,75	41 643,75	71 200	44 451,90	44 451,90	44 451,90	44 451,90	44 451,90
66 300	41 699,92	41 699,92	41 699,92	41 699,92	41 699,92	71 300	44 508,06	44 508,06	44 508,06	44 508,06	44 508,06
66 400	41 756,08	41 756,08	41 756,08	41 756,08	41 756,08	71 400	44 564,22	44 564,22	44 564,22	44 564,22	44 564,22
66 500	41 812,24	41 812,24	41 812,24	41 812,24	41 812,24	71 500	44 620,38	44 620,38	44 620,38	44 620,38	44 620,38
66 600	41 868,41	41 868,41	41 868,41	41 868,41	41 868,41	71 600	44 676,55	44 676,55	44 676,55	44 676,55	44 676,55
66 700	41 924,57	41 924,57	41 924,57	41 924,57	41 924,57	71 700	44 732,71	44 732,71	44 732,71	44 732,71	44 732,71
66 800	41 980,73	41 980,73	41 980,73	41 980,73	41 980,73	71 800	44 788,87	44 788,87	44 788,87	44 788,87	44 788,87
66 900	42 036,89	42 036,89	42 036,89	42 036,89	42 036,89	71 900	44 845,04	44 845,04	44 845,04	44 845,04	44 845,04
67 000	42 093,06	42 093,06	42 093,06	42 093,06	42 093,06	72 000	44 901,20	44 901,20	44 901,20	44 901,20	44 901,20
67 100	42 149,22	42 149,22	42 149,22	42 149,22	42 149,22	72 100	44 957,36	44 957,36	44 957,36	44 957,36	44 957,36
67 200	42 205,38	42 205,38	42 205,38	42 205,38	42 205,38	72 200	45 013,52	45 013,52	45 013,52	45 013,52	45 013,52
67 300	42 261,55	42 261,55	42 261,55	42 261,55	42 261,55	72 300	45 069,69	45 069,69	45 069,69	45 069,69	45 069,69
67 400	42 317,71	42 317,71	42 317,71	42 317,71	42 317,71	72 400	45 125,85	45 125,85	45 125,85	45 125,85	45 125,85
67 500	42 373,87	42 373,87	42 373,87	42 373,87	42 373,87	72 500	45 182,01	45 182,01	45 182,01	45 182,01	45 182,01
67 600	42 430,03	42 430,03	42 430,03	42 430,03	42 430,03						
67 700	42 486,20	42 486,20	42 486,20	42 486,20	42 486,20						
67 800	42 542,36	42 542,36	42 542,36	42 542,36	42 542,36						
67 900	42 598,52	42 598,52	42 598,52	42 598,52	42 598,52						
68 000	42 654,69	42 654,69	42 654,69	42 654,69	42 654,69						
68 100	42 710,85	42 710,85	42 710,85	42 710,85	42 710,85						
68 200	42 767,01	42 767,01	42 767,01	42 767,01	42 767,01						
68 300	42 823,17	42 823,17	42 823,17	42 823,17	42 823,17						
68 400	42 879,34	42 879,34	42 879,34	42 879,34	42 879,34						
68 500	42 935,50	42 935,50	42 935,50	42 935,50	42 935,50						
68 600	42 991,66	42 991,66	42 991,66	42 991,66	42 991,66						
68 700	43 047,82	43 047,82	43 047,82	43 047,82	43 047,82						
68 800	43 103,99	43 103,99	43 103,99	43 103,99	43 103,99						
68 900	43 160,15	43 160,15	43 160,15	43 160,15	43 160,15						
69 000	43 216,31	43 216,31	43 216,31	43 216,31	43 216,31						
69 100	43 272,48	43 272,48	43 272,48	43 272,48	43 272,48						
69 200	43 328,64	43 328,64	43 328,64	43 328,64	43 328,64						
69 300	43 384,80	43 384,80	43 384,80	43 384,80	43 384,80						
69 400	43 440,96	43 440,96	43 440,96	43 440,96	43 440,96						
69 500	43 497,13	43 497,13	43 497,13	43 497,13	43 497,13						
69 600	43 553,29	43 553,29	43 553,29	43 553,29	43 553,29						
69 700	43 609,45	43 609,45	43 609,45	43 609,45	43 609,45						
69 800	43 665,62	43 665,62	43 665,62	43 665,62	43 665,62						
69 900	43 721,78	43 721,78	43 721,78	43 721,78	43 721,78						
70 000	43 777,94	43 777,94	43 777,94	43 777,94	43 777,94						

Indemnité de remplacement du revenu ou indemnité payable en vertu de la Loi sur les accidents du travail pour l'année 2017 (90 % du revenu net retenu pour 2017) Travailleur avec conjoint non à charge						Indemnité de remplacement du revenu ou indemnité payable en vertu de la Loi sur les accidents du travail pour l'année 2017 (90 % du revenu net retenu pour 2017) Travailleur avec conjoint non à charge					
Revenu brut annuel	Travailleur avec 1 personne majeure à charge					Revenu brut annuel	Travailleur avec 1 personne majeure à charge				
	Nombre de personnes mineures à charge						Nombre de personnes mineures à charge				
	0	1	2	3	4 et plus		0	1	2	3	4 et plus
100	88,36	88,36	88,36	88,36	88,36	5 100	4 428,79	4 428,79	4 428,79	4 428,79	4 428,79
200	176,73	176,73	176,73	176,73	176,73	5 200	4 512,30	4 512,30	4 512,30	4 512,30	4 512,30
300	265,09	265,09	265,09	265,09	265,09	5 300	4 595,80	4 595,80	4 595,80	4 595,80	4 595,80
400	353,46	353,46	353,46	353,46	353,46	5 400	4 679,31	4 679,31	4 679,31	4 679,31	4 679,31
500	441,82	441,82	441,82	441,82	441,82	5 500	4 762,81	4 762,81	4 762,81	4 762,81	4 762,81
600	530,18	530,18	530,18	530,18	530,18	5 600	4 846,31	4 846,31	4 846,31	4 846,31	4 846,31
700	618,55	618,55	618,55	618,55	618,55	5 700	4 929,82	4 929,82	4 929,82	4 929,82	4 929,82
800	706,91	706,91	706,91	706,91	706,91	5 800	5 013,32	5 013,32	5 013,32	5 013,32	5 013,32
900	795,27	795,27	795,27	795,27	795,27	5 900	5 096,82	5 096,82	5 096,82	5 096,82	5 096,82
1 000	883,64	883,64	883,64	883,64	883,64	6 000	5 180,33	5 180,33	5 180,33	5 180,33	5 180,33
1 100	972,00	972,00	972,00	972,00	972,00	6 100	5 263,83	5 263,83	5 263,83	5 263,83	5 263,83
1 200	1 060,37	1 060,37	1 060,37	1 060,37	1 060,37	6 200	5 347,34	5 347,34	5 347,34	5 347,34	5 347,34
1 300	1 148,73	1 148,73	1 148,73	1 148,73	1 148,73	6 300	5 430,84	5 430,84	5 430,84	5 430,84	5 430,84
1 400	1 237,09	1 237,09	1 237,09	1 237,09	1 237,09	6 400	5 514,34	5 514,34	5 514,34	5 514,34	5 514,34
1 500	1 325,46	1 325,46	1 325,46	1 325,46	1 325,46	6 500	5 597,85	5 597,85	5 597,85	5 597,85	5 597,85
1 600	1 413,82	1 413,82	1 413,82	1 413,82	1 413,82	6 600	5 681,35	5 681,35	5 681,35	5 681,35	5 681,35
1 700	1 502,18	1 502,18	1 502,18	1 502,18	1 502,18	6 700	5 764,85	5 764,85	5 764,85	5 764,85	5 764,85
1 800	1 590,55	1 590,55	1 590,55	1 590,55	1 590,55	6 800	5 848,36	5 848,36	5 848,36	5 848,36	5 848,36
1 900	1 678,91	1 678,91	1 678,91	1 678,91	1 678,91	6 900	5 931,86	5 931,86	5 931,86	5 931,86	5 931,86
2 000	1 767,28	1 767,28	1 767,28	1 767,28	1 767,28	7 000	6 015,37	6 015,37	6 015,37	6 015,37	6 015,37
2 100	1 855,64	1 855,64	1 855,64	1 855,64	1 855,64	7 100	6 098,87	6 098,87	6 098,87	6 098,87	6 098,87
2 200	1 944,00	1 944,00	1 944,00	1 944,00	1 944,00	7 200	6 182,37	6 182,37	6 182,37	6 182,37	6 182,37
2 300	2 032,37	2 032,37	2 032,37	2 032,37	2 032,37	7 300	6 265,88	6 265,88	6 265,88	6 265,88	6 265,88
2 400	2 120,73	2 120,73	2 120,73	2 120,73	2 120,73	7 400	6 349,38	6 349,38	6 349,38	6 349,38	6 349,38
2 500	2 209,10	2 209,10	2 209,10	2 209,10	2 209,10	7 500	6 432,89	6 432,89	6 432,89	6 432,89	6 432,89
2 600	2 297,46	2 297,46	2 297,46	2 297,46	2 297,46	7 600	6 516,39	6 516,39	6 516,39	6 516,39	6 516,39
2 700	2 385,82	2 385,82	2 385,82	2 385,82	2 385,82	7 700	6 599,89	6 599,89	6 599,89	6 599,89	6 599,89
2 800	2 474,19	2 474,19	2 474,19	2 474,19	2 474,19	7 800	6 683,40	6 683,40	6 683,40	6 683,40	6 683,40
2 900	2 562,55	2 562,55	2 562,55	2 562,55	2 562,55	7 900	6 766,90	6 766,90	6 766,90	6 766,90	6 766,90
3 000	2 650,91	2 650,91	2 650,91	2 650,91	2 650,91	8 000	6 850,40	6 850,40	6 850,40	6 850,40	6 850,40
3 100	2 739,28	2 739,28	2 739,28	2 739,28	2 739,28	8 100	6 933,91	6 933,91	6 933,91	6 933,91	6 933,91
3 200	2 827,64	2 827,64	2 827,64	2 827,64	2 827,64	8 200	7 017,41	7 017,41	7 017,41	7 017,41	7 017,41
3 300	2 916,01	2 916,01	2 916,01	2 916,01	2 916,01	8 300	7 100,92	7 100,92	7 100,92	7 100,92	7 100,92
3 400	3 004,37	3 004,37	3 004,37	3 004,37	3 004,37	8 400	7 184,42	7 184,42	7 184,42	7 184,42	7 184,42
3 500	3 092,73	3 092,73	3 092,73	3 092,73	3 092,73	8 500	7 267,92	7 267,92	7 267,92	7 267,92	7 267,92
3 600	3 176,24	3 176,24	3 176,24	3 176,24	3 176,24	8 600	7 351,43	7 351,43	7 351,43	7 351,43	7 351,43
3 700	3 259,74	3 259,74	3 259,74	3 259,74	3 259,74	8 700	7 434,93	7 434,93	7 434,93	7 434,93	7 434,93
3 800	3 343,24	3 343,24	3 343,24	3 343,24	3 343,24	8 800	7 518,43	7 518,43	7 518,43	7 518,43	7 518,43
3 900	3 426,75	3 426,75	3 426,75	3 426,75	3 426,75	8 900	7 601,94	7 601,94	7 601,94	7 601,94	7 601,94
4 000	3 510,25	3 510,25	3 510,25	3 510,25	3 510,25	9 000	7 685,44	7 685,44	7 685,44	7 685,44	7 685,44
4 100	3 593,76	3 593,76	3 593,76	3 593,76	3 593,76	9 100	7 768,95	7 768,95	7 768,95	7 768,95	7 768,95
4 200	3 677,26	3 677,26	3 677,26	3 677,26	3 677,26	9 200	7 852,45	7 852,45	7 852,45	7 852,45	7 852,45
4 300	3 760,76	3 760,76	3 760,76	3 760,76	3 760,76	9 300	7 935,95	7 935,95	7 935,95	7 935,95	7 935,95
4 400	3 844,27	3 844,27	3 844,27	3 844,27	3 844,27	9 400	8 019,46	8 019,46	8 019,46	8 019,46	8 019,46
4 500	3 927,77	3 927,77	3 927,77	3 927,77	3 927,77	9 500	8 102,96	8 102,96	8 102,96	8 102,96	8 102,96
4 600	4 011,27	4 011,27	4 011,27	4 011,27	4 011,27	9 600	8 186,46	8 186,46	8 186,46	8 186,46	8 186,46
4 700	4 094,78	4 094,78	4 094,78	4 094,78	4 094,78	9 700	8 269,97	8 269,97	8 269,97	8 269,97	8 269,97
4 800	4 178,28	4 178,28	4 178,28	4 178,28	4 178,28	9 800	8 353,47	8 353,47	8 353,47	8 353,47	8 353,47
4 900	4 261,79	4 261,79	4 261,79	4 261,79	4 261,79	9 900	8 436,98	8 436,98	8 436,98	8 436,98	8 436,98
5 000	4 345,29	4 345,29	4 345,29	4 345,29	4 345,29	10 000	8 520,48	8 520,48	8 520,48	8 520,48	8 520,48

Indemnité de remplacement du revenu ou indemnité payable en vertu de la Loi sur les accidents du travail pour l'année 2017 (90 % du revenu net retenu pour 2017) Travailleur avec conjoint non à charge						Indemnité de remplacement du revenu ou indemnité payable en vertu de la Loi sur les accidents du travail pour l'année 2017 (90 % du revenu net retenu pour 2017) Travailleur avec conjoint non à charge					
Revenu brut annuel	Travailleur avec 1 personne majeure à charge					Revenu brut annuel	Travailleur avec 1 personne majeure à charge				
	Nombre de personnes mineures à charge						Nombre de personnes mineures à charge				
	0	1	2	3	4 et plus	0	1	2	3	4 et plus	
10 100	8 603,98	8 603,98	8 603,98	8 603,98	8 603,98	15 100	12 622,93	12 622,93	12 622,93	12 622,93	12 622,93
10 200	8 687,49	8 687,49	8 687,49	8 687,49	8 687,49	15 200	12 695,97	12 695,97	12 695,97	12 695,97	12 695,97
10 300	8 770,99	8 770,99	8 770,99	8 770,99	8 770,99	15 300	12 769,02	12 769,02	12 769,02	12 769,02	12 769,02
10 400	8 854,50	8 854,50	8 854,50	8 854,50	8 854,50	15 400	12 842,06	12 842,06	12 842,06	12 842,06	12 842,06
10 500	8 938,00	8 938,00	8 938,00	8 938,00	8 938,00	15 500	12 915,11	12 915,11	12 915,11	12 915,11	12 915,11
10 600	9 021,50	9 021,50	9 021,50	9 021,50	9 021,50	15 600	12 988,15	12 988,15	12 988,15	12 988,15	12 988,15
10 700	9 105,01	9 105,01	9 105,01	9 105,01	9 105,01	15 700	13 061,20	13 061,20	13 061,20	13 061,20	13 061,20
10 800	9 188,51	9 188,51	9 188,51	9 188,51	9 188,51	15 800	13 134,24	13 134,24	13 134,24	13 134,24	13 134,24
10 900	9 272,01	9 272,01	9 272,01	9 272,01	9 272,01	15 900	13 207,29	13 207,29	13 207,29	13 207,29	13 207,29
11 000	9 355,52	9 355,52	9 355,52	9 355,52	9 355,52	16 000	13 280,33	13 280,33	13 280,33	13 280,33	13 280,33
11 100	9 439,02	9 439,02	9 439,02	9 439,02	9 439,02	16 100	13 353,38	13 353,38	13 353,38	13 353,38	13 353,38
11 200	9 522,53	9 522,53	9 522,53	9 522,53	9 522,53	16 200	13 426,42	13 426,42	13 426,42	13 426,42	13 426,42
11 300	9 606,03	9 606,03	9 606,03	9 606,03	9 606,03	16 300	13 499,47	13 499,47	13 499,47	13 499,47	13 499,47
11 400	9 689,53	9 689,53	9 689,53	9 689,53	9 689,53	16 400	13 572,51	13 572,51	13 572,51	13 572,51	13 572,51
11 500	9 773,04	9 773,04	9 773,04	9 773,04	9 773,04	16 500	13 645,56	13 645,56	13 645,56	13 645,56	13 645,56
11 600	9 856,54	9 856,54	9 856,54	9 856,54	9 856,54	16 600	13 718,60	13 718,60	13 718,60	13 718,60	13 718,60
11 700	9 940,04	9 940,04	9 940,04	9 940,04	9 940,04	16 700	13 791,65	13 791,65	13 791,65	13 791,65	13 791,65
11 800	10 023,55	10 023,55	10 023,55	10 023,55	10 023,55	16 800	13 864,69	13 864,69	13 864,69	13 864,69	13 864,69
11 900	10 107,05	10 107,05	10 107,05	10 107,05	10 107,05	16 900	13 937,74	13 937,74	13 937,74	13 937,74	13 937,74
12 000	10 190,56	10 190,56	10 190,56	10 190,56	10 190,56	17 000	14 010,78	14 010,78	14 010,78	14 010,78	14 010,78
12 100	10 274,06	10 274,06	10 274,06	10 274,06	10 274,06	17 100	14 083,83	14 083,83	14 083,83	14 083,83	14 083,83
12 200	10 357,56	10 357,56	10 357,56	10 357,56	10 357,56	17 200	14 156,87	14 156,87	14 156,87	14 156,87	14 156,87
12 300	10 441,07	10 441,07	10 441,07	10 441,07	10 441,07	17 300	14 229,92	14 229,92	14 229,92	14 229,92	14 229,92
12 400	10 524,57	10 524,57	10 524,57	10 524,57	10 524,57	17 400	14 302,96	14 302,96	14 302,96	14 302,96	14 302,96
12 500	10 608,08	10 608,08	10 608,08	10 608,08	10 608,08	17 500	14 376,01	14 376,01	14 376,01	14 376,01	14 376,01
12 600	10 691,58	10 691,58	10 691,58	10 691,58	10 691,58	17 600	14 449,05	14 449,05	14 449,05	14 449,05	14 449,05
12 700	10 775,08	10 775,08	10 775,08	10 775,08	10 775,08	17 700	14 522,10	14 522,10	14 522,10	14 522,10	14 522,10
12 800	10 858,59	10 858,59	10 858,59	10 858,59	10 858,59	17 800	14 595,14	14 595,14	14 595,14	14 595,14	14 595,14
12 900	10 942,09	10 942,09	10 942,09	10 942,09	10 942,09	17 900	14 668,19	14 668,19	14 668,19	14 668,19	14 668,19
13 000	11 025,59	11 025,59	11 025,59	11 025,59	11 025,59	18 000	14 741,23	14 741,23	14 741,23	14 741,23	14 741,23
13 100	11 109,10	11 109,10	11 109,10	11 109,10	11 109,10	18 100	14 810,46	14 810,46	14 810,46	14 810,46	14 810,46
13 200	11 192,60	11 192,60	11 192,60	11 192,60	11 192,60	18 200	14 869,97	14 869,97	14 869,97	14 869,97	14 869,97
13 300	11 276,11	11 276,11	11 276,11	11 276,11	11 276,11	18 300	14 929,48	14 929,48	14 929,48	14 929,48	14 929,48
13 400	11 359,61	11 359,61	11 359,61	11 359,61	11 359,61	18 400	14 988,99	14 988,99	14 988,99	14 988,99	14 988,99
13 500	11 443,11	11 443,11	11 443,11	11 443,11	11 443,11	18 500	15 048,50	15 048,50	15 048,50	15 048,50	15 048,50
13 600	11 526,62	11 526,62	11 526,62	11 526,62	11 526,62	18 600	15 108,00	15 108,00	15 108,00	15 108,00	15 108,00
13 700	11 600,30	11 600,30	11 600,30	11 600,30	11 600,30	18 700	15 167,51	15 167,51	15 167,51	15 167,51	15 167,51
13 800	11 673,34	11 673,34	11 673,34	11 673,34	11 673,34	18 800	15 227,02	15 227,02	15 227,02	15 227,02	15 227,02
13 900	11 746,39	11 746,39	11 746,39	11 746,39	11 746,39	18 900	15 286,53	15 286,53	15 286,53	15 286,53	15 286,53
14 000	11 819,43	11 819,43	11 819,43	11 819,43	11 819,43	19 000	15 346,04	15 346,04	15 346,04	15 346,04	15 346,04
14 100	11 892,48	11 892,48	11 892,48	11 892,48	11 892,48	19 100	15 404,69	15 404,69	15 404,69	15 404,69	15 404,69
14 200	11 965,52	11 965,52	11 965,52	11 965,52	11 965,52	19 200	15 463,33	15 463,33	15 463,33	15 463,33	15 463,33
14 300	12 038,57	12 038,57	12 038,57	12 038,57	12 038,57	19 300	15 521,98	15 521,98	15 521,98	15 521,98	15 521,98
14 400	12 111,61	12 111,61	12 111,61	12 111,61	12 111,61	19 400	15 580,62	15 580,62	15 580,62	15 580,62	15 580,62
14 500	12 184,66	12 184,66	12 184,66	12 184,66	12 184,66	19 500	15 639,27	15 639,27	15 639,27	15 639,27	15 639,27
14 600	12 257,70	12 257,70	12 257,70	12 257,70	12 257,70	19 600	15 697,91	15 697,91	15 697,91	15 697,91	15 697,91
14 700	12 330,75	12 330,75	12 330,75	12 330,75	12 330,75	19 700	15 756,56	15 756,56	15 756,56	15 756,56	15 756,56
14 800	12 403,79	12 403,79	12 403,79	12 403,79	12 403,79	19 800	15 815,20	15 815,20	15 815,20	15 815,20	15 815,20
14 900	12 476,84	12 476,84	12 476,84	12 476,84	12 476,84	19 900	15 873,85	15 873,85	15 873,85	15 873,85	15 873,85
15 000	12 549,88	12 549,88	12 549,88	12 549,88	12 549,88	20 000	15 932,49	15 932,49	15 932,49	15 932,49	15 932,49

Indemnité de remplacement du revenu ou indemnité payable en vertu de la Loi sur les accidents du travail pour l'année 2017 (90 % du revenu net retenu pour 2017) Travailleur avec conjoint non à charge						Indemnité de remplacement du revenu ou indemnité payable en vertu de la Loi sur les accidents du travail pour l'année 2017 (90 % du revenu net retenu pour 2017) Travailleur avec conjoint non à charge					
Revenu brut annuel	Travailleur avec 1 personne majeure à charge					Revenu brut annuel	Travailleur avec 1 personne majeure à charge				
	Nombre de personnes mineures à charge						Nombre de personnes mineures à charge				
	0	1	2	3	4 et plus		0	1	2	3	4 et plus
20 100	15 991,14	15 991,14	15 991,14	15 991,14	15 991,14	25 100	18 923,38	18 923,38	18 923,38	18 923,38	18 923,38
20 200	16 049,78	16 049,78	16 049,78	16 049,78	16 049,78	25 200	18 982,03	18 982,03	18 982,03	18 982,03	18 982,03
20 300	16 108,43	16 108,43	16 108,43	16 108,43	16 108,43	25 300	19 040,67	19 040,67	19 040,67	19 040,67	19 040,67
20 400	16 167,07	16 167,07	16 167,07	16 167,07	16 167,07	25 400	19 099,32	19 099,32	19 099,32	19 099,32	19 099,32
20 500	16 225,71	16 225,71	16 225,71	16 225,71	16 225,71	25 500	19 157,96	19 157,96	19 157,96	19 157,96	19 157,96
20 600	16 284,36	16 284,36	16 284,36	16 284,36	16 284,36	25 600	19 216,61	19 216,61	19 216,61	19 216,61	19 216,61
20 700	16 343,00	16 343,00	16 343,00	16 343,00	16 343,00	25 700	19 275,25	19 275,25	19 275,25	19 275,25	19 275,25
20 800	16 401,65	16 401,65	16 401,65	16 401,65	16 401,65	25 800	19 333,90	19 333,90	19 333,90	19 333,90	19 333,90
20 900	16 460,29	16 460,29	16 460,29	16 460,29	16 460,29	25 900	19 392,54	19 392,54	19 392,54	19 392,54	19 392,54
21 000	16 518,94	16 518,94	16 518,94	16 518,94	16 518,94	26 000	19 451,19	19 451,19	19 451,19	19 451,19	19 451,19
21 100	16 577,58	16 577,58	16 577,58	16 577,58	16 577,58	26 100	19 509,83	19 509,83	19 509,83	19 509,83	19 509,83
21 200	16 636,23	16 636,23	16 636,23	16 636,23	16 636,23	26 200	19 568,48	19 568,48	19 568,48	19 568,48	19 568,48
21 300	16 694,87	16 694,87	16 694,87	16 694,87	16 694,87	26 300	19 627,12	19 627,12	19 627,12	19 627,12	19 627,12
21 400	16 753,52	16 753,52	16 753,52	16 753,52	16 753,52	26 400	19 685,77	19 685,77	19 685,77	19 685,77	19 685,77
21 500	16 812,16	16 812,16	16 812,16	16 812,16	16 812,16	26 500	19 744,41	19 744,41	19 744,41	19 744,41	19 744,41
21 600	16 870,81	16 870,81	16 870,81	16 870,81	16 870,81	26 600	19 803,06	19 803,06	19 803,06	19 803,06	19 803,06
21 700	16 929,45	16 929,45	16 929,45	16 929,45	16 929,45	26 700	19 861,70	19 861,70	19 861,70	19 861,70	19 861,70
21 800	16 988,10	16 988,10	16 988,10	16 988,10	16 988,10	26 800	19 920,35	19 920,35	19 920,35	19 920,35	19 920,35
21 900	17 046,74	17 046,74	17 046,74	17 046,74	17 046,74	26 900	19 978,99	19 978,99	19 978,99	19 978,99	19 978,99
22 000	17 105,39	17 105,39	17 105,39	17 105,39	17 105,39	27 000	20 037,64	20 037,64	20 037,64	20 037,64	20 037,64
22 100	17 164,03	17 164,03	17 164,03	17 164,03	17 164,03	27 100	20 096,28	20 096,28	20 096,28	20 096,28	20 096,28
22 200	17 222,68	17 222,68	17 222,68	17 222,68	17 222,68	27 200	20 154,93	20 154,93	20 154,93	20 154,93	20 154,93
22 300	17 281,32	17 281,32	17 281,32	17 281,32	17 281,32	27 300	20 213,57	20 213,57	20 213,57	20 213,57	20 213,57
22 400	17 339,97	17 339,97	17 339,97	17 339,97	17 339,97	27 400	20 272,22	20 272,22	20 272,22	20 272,22	20 272,22
22 500	17 398,61	17 398,61	17 398,61	17 398,61	17 398,61	27 500	20 330,86	20 330,86	20 330,86	20 330,86	20 330,86
22 600	17 457,26	17 457,26	17 457,26	17 457,26	17 457,26	27 600	20 389,51	20 389,51	20 389,51	20 389,51	20 389,51
22 700	17 515,90	17 515,90	17 515,90	17 515,90	17 515,90	27 700	20 448,15	20 448,15	20 448,15	20 448,15	20 448,15
22 800	17 574,55	17 574,55	17 574,55	17 574,55	17 574,55	27 800	20 506,80	20 506,80	20 506,80	20 506,80	20 506,80
22 900	17 633,19	17 633,19	17 633,19	17 633,19	17 633,19	27 900	20 565,44	20 565,44	20 565,44	20 565,44	20 565,44
23 000	17 691,84	17 691,84	17 691,84	17 691,84	17 691,84	28 000	20 624,09	20 624,09	20 624,09	20 624,09	20 624,09
23 100	17 750,48	17 750,48	17 750,48	17 750,48	17 750,48	28 100	20 682,73	20 682,73	20 682,73	20 682,73	20 682,73
23 200	17 809,13	17 809,13	17 809,13	17 809,13	17 809,13	28 200	20 741,38	20 741,38	20 741,38	20 741,38	20 741,38
23 300	17 867,77	17 867,77	17 867,77	17 867,77	17 867,77	28 300	20 800,02	20 800,02	20 800,02	20 800,02	20 800,02
23 400	17 926,42	17 926,42	17 926,42	17 926,42	17 926,42	28 400	20 858,67	20 858,67	20 858,67	20 858,67	20 858,67
23 500	17 985,06	17 985,06	17 985,06	17 985,06	17 985,06	28 500	20 917,31	20 917,31	20 917,31	20 917,31	20 917,31
23 600	18 043,71	18 043,71	18 043,71	18 043,71	18 043,71	28 600	20 975,96	20 975,96	20 975,96	20 975,96	20 975,96
23 700	18 102,35	18 102,35	18 102,35	18 102,35	18 102,35	28 700	21 034,60	21 034,60	21 034,60	21 034,60	21 034,60
23 800	18 161,00	18 161,00	18 161,00	18 161,00	18 161,00	28 800	21 093,25	21 093,25	21 093,25	21 093,25	21 093,25
23 900	18 219,64	18 219,64	18 219,64	18 219,64	18 219,64	28 900	21 151,89	21 151,89	21 151,89	21 151,89	21 151,89
24 000	18 278,29	18 278,29	18 278,29	18 278,29	18 278,29	29 000	21 210,54	21 210,54	21 210,54	21 210,54	21 210,54
24 100	18 336,93	18 336,93	18 336,93	18 336,93	18 336,93	29 100	21 269,18	21 269,18	21 269,18	21 269,18	21 269,18
24 200	18 395,58	18 395,58	18 395,58	18 395,58	18 395,58	29 200	21 327,83	21 327,83	21 327,83	21 327,83	21 327,83
24 300	18 454,22	18 454,22	18 454,22	18 454,22	18 454,22	29 300	21 386,47	21 386,47	21 386,47	21 386,47	21 386,47
24 400	18 512,87	18 512,87	18 512,87	18 512,87	18 512,87	29 400	21 445,12	21 445,12	21 445,12	21 445,12	21 445,12
24 500	18 571,51	18 571,51	18 571,51	18 571,51	18 571,51	29 500	21 503,76	21 503,76	21 503,76	21 503,76	21 503,76
24 600	18 630,16	18 630,16	18 630,16	18 630,16	18 630,16	29 600	21 562,41	21 562,41	21 562,41	21 562,41	21 562,41
24 700	18 688,80	18 688,80	18 688,80	18 688,80	18 688,80	29 700	21 621,05	21 621,05	21 621,05	21 621,05	21 621,05
24 800	18 747,45	18 747,45	18 747,45	18 747,45	18 747,45	29 800	21 679,70	21 679,70	21 679,70	21 679,70	21 679,70
24 900	18 806,09	18 806,09	18 806,09	18 806,09	18 806,09	29 900	21 738,34	21 738,34	21 738,34	21 738,34	21 738,34
25 000	18 864,74	18 864,74	18 864,74	18 864,74	18 864,74	30 000	21 796,99	21 796,99	21 796,99	21 796,99	21 796,99

Indemnité de remplacement du revenu ou indemnité payable en vertu de la Loi sur les accidents du travail pour l'année 2017 (90 % du revenu net retenu pour 2017) Travailleur avec conjoint non à charge						Indemnité de remplacement du revenu ou indemnité payable en vertu de la Loi sur les accidents du travail pour l'année 2017 (90 % du revenu net retenu pour 2017) Travailleur avec conjoint non à charge					
Revenu brut annuel	Travailleur avec 1 personne majeure à charge					Revenu brut annuel	Travailleur avec 1 personne majeure à charge				
	Nombre de personnes mineures à charge						Nombre de personnes mineures à charge				
	0	1	2	3	4 et plus		0	1	2	3	4 et plus
30 100	21 855,63	21 855,63	21 855,63	21 855,63	21 855,63	35 100	24 787,88	24 787,88	24 787,88	24 787,88	24 787,88
30 200	21 914,28	21 914,28	21 914,28	21 914,28	21 914,28	35 200	24 846,52	24 846,52	24 846,52	24 846,52	24 846,52
30 300	21 972,92	21 972,92	21 972,92	21 972,92	21 972,92	35 300	24 905,17	24 905,17	24 905,17	24 905,17	24 905,17
30 400	22 031,56	22 031,56	22 031,56	22 031,56	22 031,56	35 400	24 963,81	24 963,81	24 963,81	24 963,81	24 963,81
30 500	22 090,21	22 090,21	22 090,21	22 090,21	22 090,21	35 500	25 022,46	25 022,46	25 022,46	25 022,46	25 022,46
30 600	22 148,85	22 148,85	22 148,85	22 148,85	22 148,85	35 600	25 081,10	25 081,10	25 081,10	25 081,10	25 081,10
30 700	22 207,50	22 207,50	22 207,50	22 207,50	22 207,50	35 700	25 139,75	25 139,75	25 139,75	25 139,75	25 139,75
30 800	22 266,14	22 266,14	22 266,14	22 266,14	22 266,14	35 800	25 198,39	25 198,39	25 198,39	25 198,39	25 198,39
30 900	22 324,79	22 324,79	22 324,79	22 324,79	22 324,79	35 900	25 257,04	25 257,04	25 257,04	25 257,04	25 257,04
31 000	22 383,43	22 383,43	22 383,43	22 383,43	22 383,43	36 000	25 315,68	25 315,68	25 315,68	25 315,68	25 315,68
31 100	22 442,08	22 442,08	22 442,08	22 442,08	22 442,08	36 100	25 374,33	25 374,33	25 374,33	25 374,33	25 374,33
31 200	22 500,72	22 500,72	22 500,72	22 500,72	22 500,72	36 200	25 432,97	25 432,97	25 432,97	25 432,97	25 432,97
31 300	22 559,37	22 559,37	22 559,37	22 559,37	22 559,37	36 300	25 491,62	25 491,62	25 491,62	25 491,62	25 491,62
31 400	22 618,01	22 618,01	22 618,01	22 618,01	22 618,01	36 400	25 550,26	25 550,26	25 550,26	25 550,26	25 550,26
31 500	22 676,66	22 676,66	22 676,66	22 676,66	22 676,66	36 500	25 608,91	25 608,91	25 608,91	25 608,91	25 608,91
31 600	22 735,30	22 735,30	22 735,30	22 735,30	22 735,30	36 600	25 667,55	25 667,55	25 667,55	25 667,55	25 667,55
31 700	22 793,95	22 793,95	22 793,95	22 793,95	22 793,95	36 700	25 726,20	25 726,20	25 726,20	25 726,20	25 726,20
31 800	22 852,59	22 852,59	22 852,59	22 852,59	22 852,59	36 800	25 784,84	25 784,84	25 784,84	25 784,84	25 784,84
31 900	22 911,24	22 911,24	22 911,24	22 911,24	22 911,24	36 900	25 843,49	25 843,49	25 843,49	25 843,49	25 843,49
32 000	22 969,88	22 969,88	22 969,88	22 969,88	22 969,88	37 000	25 902,13	25 902,13	25 902,13	25 902,13	25 902,13
32 100	23 028,53	23 028,53	23 028,53	23 028,53	23 028,53	37 100	25 960,78	25 960,78	25 960,78	25 960,78	25 960,78
32 200	23 087,17	23 087,17	23 087,17	23 087,17	23 087,17	37 200	26 019,42	26 019,42	26 019,42	26 019,42	26 019,42
32 300	23 145,82	23 145,82	23 145,82	23 145,82	23 145,82	37 300	26 078,07	26 078,07	26 078,07	26 078,07	26 078,07
32 400	23 204,46	23 204,46	23 204,46	23 204,46	23 204,46	37 400	26 136,71	26 136,71	26 136,71	26 136,71	26 136,71
32 500	23 263,11	23 263,11	23 263,11	23 263,11	23 263,11	37 500	26 195,36	26 195,36	26 195,36	26 195,36	26 195,36
32 600	23 321,75	23 321,75	23 321,75	23 321,75	23 321,75	37 600	26 254,00	26 254,00	26 254,00	26 254,00	26 254,00
32 700	23 380,40	23 380,40	23 380,40	23 380,40	23 380,40	37 700	26 312,65	26 312,65	26 312,65	26 312,65	26 312,65
32 800	23 439,04	23 439,04	23 439,04	23 439,04	23 439,04	37 800	26 371,29	26 371,29	26 371,29	26 371,29	26 371,29
32 900	23 497,69	23 497,69	23 497,69	23 497,69	23 497,69	37 900	26 429,94	26 429,94	26 429,94	26 429,94	26 429,94
33 000	23 556,33	23 556,33	23 556,33	23 556,33	23 556,33	38 000	26 488,58	26 488,58	26 488,58	26 488,58	26 488,58
33 100	23 614,98	23 614,98	23 614,98	23 614,98	23 614,98	38 100	26 547,23	26 547,23	26 547,23	26 547,23	26 547,23
33 200	23 673,62	23 673,62	23 673,62	23 673,62	23 673,62	38 200	26 605,87	26 605,87	26 605,87	26 605,87	26 605,87
33 300	23 732,27	23 732,27	23 732,27	23 732,27	23 732,27	38 300	26 664,52	26 664,52	26 664,52	26 664,52	26 664,52
33 400	23 790,91	23 790,91	23 790,91	23 790,91	23 790,91	38 400	26 723,16	26 723,16	26 723,16	26 723,16	26 723,16
33 500	23 849,56	23 849,56	23 849,56	23 849,56	23 849,56	38 500	26 781,81	26 781,81	26 781,81	26 781,81	26 781,81
33 600	23 908,20	23 908,20	23 908,20	23 908,20	23 908,20	38 600	26 840,45	26 840,45	26 840,45	26 840,45	26 840,45
33 700	23 966,85	23 966,85	23 966,85	23 966,85	23 966,85	38 700	26 899,10	26 899,10	26 899,10	26 899,10	26 899,10
33 800	24 025,49	24 025,49	24 025,49	24 025,49	24 025,49	38 800	26 957,74	26 957,74	26 957,74	26 957,74	26 957,74
33 900	24 084,14	24 084,14	24 084,14	24 084,14	24 084,14	38 900	27 016,39	27 016,39	27 016,39	27 016,39	27 016,39
34 000	24 142,78	24 142,78	24 142,78	24 142,78	24 142,78	39 000	27 075,03	27 075,03	27 075,03	27 075,03	27 075,03
34 100	24 201,43	24 201,43	24 201,43	24 201,43	24 201,43	39 100	27 133,68	27 133,68	27 133,68	27 133,68	27 133,68
34 200	24 260,07	24 260,07	24 260,07	24 260,07	24 260,07	39 200	27 192,32	27 192,32	27 192,32	27 192,32	27 192,32
34 300	24 318,72	24 318,72	24 318,72	24 318,72	24 318,72	39 300	27 250,97	27 250,97	27 250,97	27 250,97	27 250,97
34 400	24 377,36	24 377,36	24 377,36	24 377,36	24 377,36	39 400	27 309,61	27 309,61	27 309,61	27 309,61	27 309,61
34 500	24 436,01	24 436,01	24 436,01	24 436,01	24 436,01	39 500	27 368,26	27 368,26	27 368,26	27 368,26	27 368,26
34 600	24 494,65	24 494,65	24 494,65	24 494,65	24 494,65	39 600	27 426,90	27 426,90	27 426,90	27 426,90	27 426,90
34 700	24 553,30	24 553,30	24 553,30	24 553,30	24 553,30	39 700	27 485,55	27 485,55	27 485,55	27 485,55	27 485,55
34 800	24 611,94	24 611,94	24 611,94	24 611,94	24 611,94	39 800	27 544,19	27 544,19	27 544,19	27 544,19	27 544,19
34 900	24 670,59	24 670,59	24 670,59	24 670,59	24 670,59	39 900	27 602,84	27 602,84	27 602,84	27 602,84	27 602,84
35 000	24 729,23	24 729,23	24 729,23	24 729,23	24 729,23	40 000	27 661,48	27 661,48	27 661,48	27 661,48	27 661,48

Indemnité de remplacement du revenu ou indemnité payable en vertu de la Loi sur les accidents du travail pour l'année 2017 (90 % du revenu net retenu pour 2017) Travailleur avec conjoint non à charge						Indemnité de remplacement du revenu ou indemnité payable en vertu de la Loi sur les accidents du travail pour l'année 2017 (90 % du revenu net retenu pour 2017) Travailleur avec conjoint non à charge					
Revenu brut annuel	Travailleur avec 1 personne majeure à charge					Revenu brut annuel	Travailleur avec 1 personne majeure à charge				
	Nombre de personnes mineures à charge						Nombre de personnes mineures à charge				
	0	1	2	3	4 et plus		0	1	2	3	4 et plus
40 100	27 720,12	27 720,12	27 720,12	27 720,12	27 720,12	45 100	30 607,19	30 607,19	30 607,19	30 607,19	30 607,19
40 200	27 778,77	27 778,77	27 778,77	27 778,77	27 778,77	45 200	30 662,24	30 662,24	30 662,24	30 662,24	30 662,24
40 300	27 837,41	27 837,41	27 837,41	27 837,41	27 837,41	45 300	30 717,28	30 717,28	30 717,28	30 717,28	30 717,28
40 400	27 896,06	27 896,06	27 896,06	27 896,06	27 896,06	45 400	30 772,33	30 772,33	30 772,33	30 772,33	30 772,33
40 500	27 954,70	27 954,70	27 954,70	27 954,70	27 954,70	45 500	30 827,37	30 827,37	30 827,37	30 827,37	30 827,37
40 600	28 013,35	28 013,35	28 013,35	28 013,35	28 013,35	45 600	30 882,42	30 882,42	30 882,42	30 882,42	30 882,42
40 700	28 071,99	28 071,99	28 071,99	28 071,99	28 071,99	45 700	30 937,46	30 937,46	30 937,46	30 937,46	30 937,46
40 800	28 130,64	28 130,64	28 130,64	28 130,64	28 130,64	45 800	30 992,51	30 992,51	30 992,51	30 992,51	30 992,51
40 900	28 189,28	28 189,28	28 189,28	28 189,28	28 189,28	45 900	31 047,55	31 047,55	31 047,55	31 047,55	31 047,55
41 000	28 247,93	28 247,93	28 247,93	28 247,93	28 247,93	46 000	31 099,13	31 099,13	31 099,13	31 099,13	31 099,13
41 100	28 306,57	28 306,57	28 306,57	28 306,57	28 306,57	46 100	31 150,04	31 150,04	31 150,04	31 150,04	31 150,04
41 200	28 365,22	28 365,22	28 365,22	28 365,22	28 365,22	46 200	31 200,95	31 200,95	31 200,95	31 200,95	31 200,95
41 300	28 423,86	28 423,86	28 423,86	28 423,86	28 423,86	46 300	31 251,86	31 251,86	31 251,86	31 251,86	31 251,86
41 400	28 482,51	28 482,51	28 482,51	28 482,51	28 482,51	46 400	31 302,77	31 302,77	31 302,77	31 302,77	31 302,77
41 500	28 541,15	28 541,15	28 541,15	28 541,15	28 541,15	46 500	31 353,68	31 353,68	31 353,68	31 353,68	31 353,68
41 600	28 599,80	28 599,80	28 599,80	28 599,80	28 599,80	46 600	31 404,60	31 404,60	31 404,60	31 404,60	31 404,60
41 700	28 658,44	28 658,44	28 658,44	28 658,44	28 658,44	46 700	31 455,51	31 455,51	31 455,51	31 455,51	31 455,51
41 800	28 717,09	28 717,09	28 717,09	28 717,09	28 717,09	46 800	31 506,42	31 506,42	31 506,42	31 506,42	31 506,42
41 900	28 775,73	28 775,73	28 775,73	28 775,73	28 775,73	46 900	31 557,33	31 557,33	31 557,33	31 557,33	31 557,33
42 000	28 834,38	28 834,38	28 834,38	28 834,38	28 834,38	47 000	31 608,24	31 608,24	31 608,24	31 608,24	31 608,24
42 100	28 893,02	28 893,02	28 893,02	28 893,02	28 893,02	47 100	31 659,15	31 659,15	31 659,15	31 659,15	31 659,15
42 200	28 951,67	28 951,67	28 951,67	28 951,67	28 951,67	47 200	31 710,07	31 710,07	31 710,07	31 710,07	31 710,07
42 300	29 010,31	29 010,31	29 010,31	29 010,31	29 010,31	47 300	31 760,98	31 760,98	31 760,98	31 760,98	31 760,98
42 400	29 068,96	29 068,96	29 068,96	29 068,96	29 068,96	47 400	31 811,89	31 811,89	31 811,89	31 811,89	31 811,89
42 500	29 127,60	29 127,60	29 127,60	29 127,60	29 127,60	47 500	31 862,80	31 862,80	31 862,80	31 862,80	31 862,80
42 600	29 186,25	29 186,25	29 186,25	29 186,25	29 186,25	47 600	31 913,71	31 913,71	31 913,71	31 913,71	31 913,71
42 700	29 244,89	29 244,89	29 244,89	29 244,89	29 244,89	47 700	31 964,62	31 964,62	31 964,62	31 964,62	31 964,62
42 800	29 303,54	29 303,54	29 303,54	29 303,54	29 303,54	47 800	32 015,54	32 015,54	32 015,54	32 015,54	32 015,54
42 900	29 362,18	29 362,18	29 362,18	29 362,18	29 362,18	47 900	32 066,45	32 066,45	32 066,45	32 066,45	32 066,45
43 000	29 420,83	29 420,83	29 420,83	29 420,83	29 420,83	48 000	32 117,36	32 117,36	32 117,36	32 117,36	32 117,36
43 100	29 479,47	29 479,47	29 479,47	29 479,47	29 479,47	48 100	32 168,27	32 168,27	32 168,27	32 168,27	32 168,27
43 200	29 538,12	29 538,12	29 538,12	29 538,12	29 538,12	48 200	32 219,18	32 219,18	32 219,18	32 219,18	32 219,18
43 300	29 596,76	29 596,76	29 596,76	29 596,76	29 596,76	48 300	32 270,09	32 270,09	32 270,09	32 270,09	32 270,09
43 400	29 655,41	29 655,41	29 655,41	29 655,41	29 655,41	48 400	32 321,01	32 321,01	32 321,01	32 321,01	32 321,01
43 500	29 714,05	29 714,05	29 714,05	29 714,05	29 714,05	48 500	32 371,92	32 371,92	32 371,92	32 371,92	32 371,92
43 600	29 772,70	29 772,70	29 772,70	29 772,70	29 772,70	48 600	32 422,83	32 422,83	32 422,83	32 422,83	32 422,83
43 700	29 831,34	29 831,34	29 831,34	29 831,34	29 831,34	48 700	32 473,74	32 473,74	32 473,74	32 473,74	32 473,74
43 800	29 889,99	29 889,99	29 889,99	29 889,99	29 889,99	48 800	32 524,65	32 524,65	32 524,65	32 524,65	32 524,65
43 900	29 946,65	29 946,65	29 946,65	29 946,65	29 946,65	48 900	32 575,56	32 575,56	32 575,56	32 575,56	32 575,56
44 000	30 001,70	30 001,70	30 001,70	30 001,70	30 001,70	49 000	32 626,48	32 626,48	32 626,48	32 626,48	32 626,48
44 100	30 056,74	30 056,74	30 056,74	30 056,74	30 056,74	49 100	32 677,39	32 677,39	32 677,39	32 677,39	32 677,39
44 200	30 111,79	30 111,79	30 111,79	30 111,79	30 111,79	49 200	32 728,30	32 728,30	32 728,30	32 728,30	32 728,30
44 300	30 166,83	30 166,83	30 166,83	30 166,83	30 166,83	49 300	32 779,21	32 779,21	32 779,21	32 779,21	32 779,21
44 400	30 221,88	30 221,88	30 221,88	30 221,88	30 221,88	49 400	32 830,12	32 830,12	32 830,12	32 830,12	32 830,12
44 500	30 276,92	30 276,92	30 276,92	30 276,92	30 276,92	49 500	32 881,03	32 881,03	32 881,03	32 881,03	32 881,03
44 600	30 331,97	30 331,97	30 331,97	30 331,97	30 331,97	49 600	32 931,95	32 931,95	32 931,95	32 931,95	32 931,95
44 700	30 387,01	30 387,01	30 387,01	30 387,01	30 387,01	49 700	32 982,86	32 982,86	32 982,86	32 982,86	32 982,86
44 800	30 442,06	30 442,06	30 442,06	30 442,06	30 442,06	49 800	33 033,77	33 033,77	33 033,77	33 033,77	33 033,77
44 900	30 497,10	30 497,10	30 497,10	30 497,10	30 497,10	49 900	33 084,68	33 084,68	33 084,68	33 084,68	33 084,68
45 000	30 552,15	30 552,15	30 552,15	30 552,15	30 552,15	50 000	33 135,59	33 135,59	33 135,59	33 135,59	33 135,59



Indemnité de remplacement du revenu ou indemnité payable en vertu de la Loi sur les accidents du travail pour l'année 2017 (90 % du revenu net retenu pour 2017) Travailleur avec conjoint non à charge						Indemnité de remplacement du revenu ou indemnité payable en vertu de la Loi sur les accidents du travail pour l'année 2017 (90 % du revenu net retenu pour 2017) Travailleur avec conjoint non à charge					
Revenu brut annuel	Travailleur avec 1 personne majeure à charge					Revenu brut annuel	Travailleur avec 1 personne majeure à charge				
	Nombre de personnes mineures à charge						Nombre de personnes mineures à charge				
	0	1	2	3	4 et plus		0	1	2	3	4 et plus
50 100	33 186,50	33 186,50	33 186,50	33 186,50	33 186,50	55 100	35 770,08	35 770,08	35 770,08	35 770,08	35 770,08
50 200	33 237,42	33 237,42	33 237,42	33 237,42	33 237,42	55 200	35 822,00	35 822,00	35 822,00	35 822,00	35 822,00
50 300	33 288,33	33 288,33	33 288,33	33 288,33	33 288,33	55 300	35 873,91	35 873,91	35 873,91	35 873,91	35 873,91
50 400	33 339,24	33 339,24	33 339,24	33 339,24	33 339,24	55 400	35 930,07	35 930,07	35 930,07	35 930,07	35 930,07
50 500	33 390,15	33 390,15	33 390,15	33 390,15	33 390,15	55 500	35 986,23	35 986,23	35 986,23	35 986,23	35 986,23
50 600	33 441,06	33 441,06	33 441,06	33 441,06	33 441,06	55 600	36 042,40	36 042,40	36 042,40	36 042,40	36 042,40
50 700	33 491,97	33 491,97	33 491,97	33 491,97	33 491,97	55 700	36 098,56	36 098,56	36 098,56	36 098,56	36 098,56
50 800	33 542,89	33 542,89	33 542,89	33 542,89	33 542,89	55 800	36 154,72	36 154,72	36 154,72	36 154,72	36 154,72
50 900	33 593,80	33 593,80	33 593,80	33 593,80	33 593,80	55 900	36 210,88	36 210,88	36 210,88	36 210,88	36 210,88
51 000	33 644,71	33 644,71	33 644,71	33 644,71	33 644,71	56 000	36 267,05	36 267,05	36 267,05	36 267,05	36 267,05
51 100	33 695,62	33 695,62	33 695,62	33 695,62	33 695,62	56 100	36 323,21	36 323,21	36 323,21	36 323,21	36 323,21
51 200	33 746,53	33 746,53	33 746,53	33 746,53	33 746,53	56 200	36 379,37	36 379,37	36 379,37	36 379,37	36 379,37
51 300	33 797,45	33 797,45	33 797,45	33 797,45	33 797,45	56 300	36 435,53	36 435,53	36 435,53	36 435,53	36 435,53
51 400	33 849,36	33 849,36	33 849,36	33 849,36	33 849,36	56 400	36 491,70	36 491,70	36 491,70	36 491,70	36 491,70
51 500	33 901,27	33 901,27	33 901,27	33 901,27	33 901,27	56 500	36 547,86	36 547,86	36 547,86	36 547,86	36 547,86
51 600	33 953,18	33 953,18	33 953,18	33 953,18	33 953,18	56 600	36 604,02	36 604,02	36 604,02	36 604,02	36 604,02
51 700	34 005,09	34 005,09	34 005,09	34 005,09	34 005,09	56 700	36 660,19	36 660,19	36 660,19	36 660,19	36 660,19
51 800	34 057,00	34 057,00	34 057,00	34 057,00	34 057,00	56 800	36 716,35	36 716,35	36 716,35	36 716,35	36 716,35
51 900	34 108,91	34 108,91	34 108,91	34 108,91	34 108,91	56 900	36 772,51	36 772,51	36 772,51	36 772,51	36 772,51
52 000	34 160,83	34 160,83	34 160,83	34 160,83	34 160,83	57 000	36 828,67	36 828,67	36 828,67	36 828,67	36 828,67
52 100	34 212,74	34 212,74	34 212,74	34 212,74	34 212,74	57 100	36 884,84	36 884,84	36 884,84	36 884,84	36 884,84
52 200	34 264,65	34 264,65	34 264,65	34 264,65	34 264,65	57 200	36 941,00	36 941,00	36 941,00	36 941,00	36 941,00
52 300	34 316,56	34 316,56	34 316,56	34 316,56	34 316,56	57 300	36 997,16	36 997,16	36 997,16	36 997,16	36 997,16
52 400	34 368,47	34 368,47	34 368,47	34 368,47	34 368,47	57 400	37 053,33	37 053,33	37 053,33	37 053,33	37 053,33
52 500	34 420,38	34 420,38	34 420,38	34 420,38	34 420,38	57 500	37 109,49	37 109,49	37 109,49	37 109,49	37 109,49
52 600	34 472,30	34 472,30	34 472,30	34 472,30	34 472,30	57 600	37 165,65	37 165,65	37 165,65	37 165,65	37 165,65
52 700	34 524,21	34 524,21	34 524,21	34 524,21	34 524,21	57 700	37 221,81	37 221,81	37 221,81	37 221,81	37 221,81
52 800	34 576,12	34 576,12	34 576,12	34 576,12	34 576,12	57 800	37 277,98	37 277,98	37 277,98	37 277,98	37 277,98
52 900	34 628,03	34 628,03	34 628,03	34 628,03	34 628,03	57 900	37 334,14	37 334,14	37 334,14	37 334,14	37 334,14
53 000	34 679,94	34 679,94	34 679,94	34 679,94	34 679,94	58 000	37 390,30	37 390,30	37 390,30	37 390,30	37 390,30
53 100	34 731,85	34 731,85	34 731,85	34 731,85	34 731,85	58 100	37 446,47	37 446,47	37 446,47	37 446,47	37 446,47
53 200	34 783,76	34 783,76	34 783,76	34 783,76	34 783,76	58 200	37 502,63	37 502,63	37 502,63	37 502,63	37 502,63
53 300	34 835,68	34 835,68	34 835,68	34 835,68	34 835,68	58 300	37 558,79	37 558,79	37 558,79	37 558,79	37 558,79
53 400	34 887,59	34 887,59	34 887,59	34 887,59	34 887,59	58 400	37 614,95	37 614,95	37 614,95	37 614,95	37 614,95
53 500	34 939,50	34 939,50	34 939,50	34 939,50	34 939,50	58 500	37 671,12	37 671,12	37 671,12	37 671,12	37 671,12
53 600	34 991,41	34 991,41	34 991,41	34 991,41	34 991,41	58 600	37 727,28	37 727,28	37 727,28	37 727,28	37 727,28
53 700	35 043,32	35 043,32	35 043,32	35 043,32	35 043,32	58 700	37 783,44	37 783,44	37 783,44	37 783,44	37 783,44
53 800	35 095,23	35 095,23	35 095,23	35 095,23	35 095,23	58 800	37 839,61	37 839,61	37 839,61	37 839,61	37 839,61
53 900	35 147,15	35 147,15	35 147,15	35 147,15	35 147,15	58 900	37 895,77	37 895,77	37 895,77	37 895,77	37 895,77
54 000	35 199,06	35 199,06	35 199,06	35 199,06	35 199,06	59 000	37 951,93	37 951,93	37 951,93	37 951,93	37 951,93
54 100	35 250,97	35 250,97	35 250,97	35 250,97	35 250,97	59 100	38 008,09	38 008,09	38 008,09	38 008,09	38 008,09
54 200	35 302,88	35 302,88	35 302,88	35 302,88	35 302,88	59 200	38 064,26	38 064,26	38 064,26	38 064,26	38 064,26
54 300	35 354,79	35 354,79	35 354,79	35 354,79	35 354,79	59 300	38 120,42	38 120,42	38 120,42	38 120,42	38 120,42
54 400	35 406,70	35 406,70	35 406,70	35 406,70	35 406,70	59 400	38 176,58	38 176,58	38 176,58	38 176,58	38 176,58
54 500	35 458,61	35 458,61	35 458,61	35 458,61	35 458,61	59 500	38 232,75	38 232,75	38 232,75	38 232,75	38 232,75
54 600	35 510,53	35 510,53	35 510,53	35 510,53	35 510,53	59 600	38 288,91	38 288,91	38 288,91	38 288,91	38 288,91
54 700	35 562,44	35 562,44	35 562,44	35 562,44	35 562,44	59 700	38 345,07	38 345,07	38 345,07	38 345,07	38 345,07
54 800	35 614,35	35 614,35	35 614,35	35 614,35	35 614,35	59 800	38 401,23	38 401,23	38 401,23	38 401,23	38 401,23
54 900	35 666,26	35 666,26	35 666,26	35 666,26	35 666,26	59 900	38 457,40	38 457,40	38 457,40	38 457,40	38 457,40
55 000	35 718,17	35 718,17	35 718,17	35 718,17	35 718,17	60 000	38 513,56	38 513,56	38 513,56	38 513,56	38 513,56

Indemnité de remplacement du revenu ou indemnité payable en vertu de la Loi sur les accidents du travail pour l'année 2017 (90 % du revenu net retenu pour 2017) Travailleur avec conjoint non à charge						Indemnité de remplacement du revenu ou indemnité payable en vertu de la Loi sur les accidents du travail pour l'année 2017 (90 % du revenu net retenu pour 2017) Travailleur avec conjoint non à charge					
Revenu brut annuel	Travailleur avec 1 personne majeure à charge					Revenu brut annuel	Travailleur avec 1 personne majeure à charge				
	Nombre de personnes mineures à charge						Nombre de personnes mineures à charge				
	0	1	2	3	4 et plus		0	1	2	3	4 et plus
60 100	38 569,72	38 569,72	38 569,72	38 569,72	38 569,72	65 100	41 377,86	41 377,86	41 377,86	41 377,86	41 377,86
60 200	38 625,88	38 625,88	38 625,88	38 625,88	38 625,88	65 200	41 434,03	41 434,03	41 434,03	41 434,03	41 434,03
60 300	38 682,05	38 682,05	38 682,05	38 682,05	38 682,05	65 300	41 490,19	41 490,19	41 490,19	41 490,19	41 490,19
60 400	38 738,21	38 738,21	38 738,21	38 738,21	38 738,21	65 400	41 546,35	41 546,35	41 546,35	41 546,35	41 546,35
60 500	38 794,37	38 794,37	38 794,37	38 794,37	38 794,37	65 500	41 602,51	41 602,51	41 602,51	41 602,51	41 602,51
60 600	38 850,54	38 850,54	38 850,54	38 850,54	38 850,54	65 600	41 658,68	41 658,68	41 658,68	41 658,68	41 658,68
60 700	38 906,70	38 906,70	38 906,70	38 906,70	38 906,70	65 700	41 714,84	41 714,84	41 714,84	41 714,84	41 714,84
60 800	38 962,86	38 962,86	38 962,86	38 962,86	38 962,86	65 800	41 771,00	41 771,00	41 771,00	41 771,00	41 771,00
60 900	39 019,02	39 019,02	39 019,02	39 019,02	39 019,02	65 900	41 827,17	41 827,17	41 827,17	41 827,17	41 827,17
61 000	39 075,19	39 075,19	39 075,19	39 075,19	39 075,19	66 000	41 883,33	41 883,33	41 883,33	41 883,33	41 883,33
61 100	39 131,35	39 131,35	39 131,35	39 131,35	39 131,35	66 100	41 939,49	41 939,49	41 939,49	41 939,49	41 939,49
61 200	39 187,51	39 187,51	39 187,51	39 187,51	39 187,51	66 200	41 995,65	41 995,65	41 995,65	41 995,65	41 995,65
61 300	39 243,68	39 243,68	39 243,68	39 243,68	39 243,68	66 300	42 051,82	42 051,82	42 051,82	42 051,82	42 051,82
61 400	39 299,84	39 299,84	39 299,84	39 299,84	39 299,84	66 400	42 107,98	42 107,98	42 107,98	42 107,98	42 107,98
61 500	39 356,00	39 356,00	39 356,00	39 356,00	39 356,00	66 500	42 164,14	42 164,14	42 164,14	42 164,14	42 164,14
61 600	39 412,16	39 412,16	39 412,16	39 412,16	39 412,16	66 600	42 220,31	42 220,31	42 220,31	42 220,31	42 220,31
61 700	39 468,33	39 468,33	39 468,33	39 468,33	39 468,33	66 700	42 276,47	42 276,47	42 276,47	42 276,47	42 276,47
61 800	39 524,49	39 524,49	39 524,49	39 524,49	39 524,49	66 800	42 332,63	42 332,63	42 332,63	42 332,63	42 332,63
61 900	39 580,65	39 580,65	39 580,65	39 580,65	39 580,65	66 900	42 388,79	42 388,79	42 388,79	42 388,79	42 388,79
62 000	39 636,82	39 636,82	39 636,82	39 636,82	39 636,82	67 000	42 444,96	42 444,96	42 444,96	42 444,96	42 444,96
62 100	39 692,98	39 692,98	39 692,98	39 692,98	39 692,98	67 100	42 501,12	42 501,12	42 501,12	42 501,12	42 501,12
62 200	39 749,14	39 749,14	39 749,14	39 749,14	39 749,14	67 200	42 557,28	42 557,28	42 557,28	42 557,28	42 557,28
62 300	39 805,30	39 805,30	39 805,30	39 805,30	39 805,30	67 300	42 613,45	42 613,45	42 613,45	42 613,45	42 613,45
62 400	39 861,47	39 861,47	39 861,47	39 861,47	39 861,47	67 400	42 669,61	42 669,61	42 669,61	42 669,61	42 669,61
62 500	39 917,63	39 917,63	39 917,63	39 917,63	39 917,63	67 500	42 725,77	42 725,77	42 725,77	42 725,77	42 725,77
62 600	39 973,79	39 973,79	39 973,79	39 973,79	39 973,79	67 600	42 781,93	42 781,93	42 781,93	42 781,93	42 781,93
62 700	40 029,96	40 029,96	40 029,96	40 029,96	40 029,96	67 700	42 838,10	42 838,10	42 838,10	42 838,10	42 838,10
62 800	40 086,12	40 086,12	40 086,12	40 086,12	40 086,12	67 800	42 894,26	42 894,26	42 894,26	42 894,26	42 894,26
62 900	40 142,28	40 142,28	40 142,28	40 142,28	40 142,28	67 900	42 950,42	42 950,42	42 950,42	42 950,42	42 950,42
63 000	40 198,44	40 198,44	40 198,44	40 198,44	40 198,44	68 000	43 006,59	43 006,59	43 006,59	43 006,59	43 006,59
63 100	40 254,61	40 254,61	40 254,61	40 254,61	40 254,61	68 100	43 062,75	43 062,75	43 062,75	43 062,75	43 062,75
63 200	40 310,77	40 310,77	40 310,77	40 310,77	40 310,77	68 200	43 118,91	43 118,91	43 118,91	43 118,91	43 118,91
63 300	40 366,93	40 366,93	40 366,93	40 366,93	40 366,93	68 300	43 175,07	43 175,07	43 175,07	43 175,07	43 175,07
63 400	40 423,10	40 423,10	40 423,10	40 423,10	40 423,10	68 400	43 231,24	43 231,24	43 231,24	43 231,24	43 231,24
63 500	40 479,26	40 479,26	40 479,26	40 479,26	40 479,26	68 500	43 287,40	43 287,40	43 287,40	43 287,40	43 287,40
63 600	40 535,42	40 535,42	40 535,42	40 535,42	40 535,42	68 600	43 343,56	43 343,56	43 343,56	43 343,56	43 343,56
63 700	40 591,58	40 591,58	40 591,58	40 591,58	40 591,58	68 700	43 399,72	43 399,72	43 399,72	43 399,72	43 399,72
63 800	40 647,75	40 647,75	40 647,75	40 647,75	40 647,75	68 800	43 455,89	43 455,89	43 455,89	43 455,89	43 455,89
63 900	40 703,91	40 703,91	40 703,91	40 703,91	40 703,91	68 900	43 512,05	43 512,05	43 512,05	43 512,05	43 512,05
64 000	40 760,07	40 760,07	40 760,07	40 760,07	40 760,07	69 000	43 568,21	43 568,21	43 568,21	43 568,21	43 568,21
64 100	40 816,24	40 816,24	40 816,24	40 816,24	40 816,24	69 100	43 624,38	43 624,38	43 624,38	43 624,38	43 624,38
64 200	40 872,40	40 872,40	40 872,40	40 872,40	40 872,40	69 200	43 680,54	43 680,54	43 680,54	43 680,54	43 680,54
64 300	40 928,56	40 928,56	40 928,56	40 928,56	40 928,56	69 300	43 736,70	43 736,70	43 736,70	43 736,70	43 736,70
64 400	40 984,72	40 984,72	40 984,72	40 984,72	40 984,72	69 400	43 792,86	43 792,86	43 792,86	43 792,86	43 792,86
64 500	41 040,89	41 040,89	41 040,89	41 040,89	41 040,89	69 500	43 849,03	43 849,03	43 849,03	43 849,03	43 849,03
64 600	41 097,05	41 097,05	41 097,05	41 097,05	41 097,05	69 600	43 905,19	43 905,19	43 905,19	43 905,19	43 905,19
64 700	41 153,21	41 153,21	41 153,21	41 153,21	41 153,21	69 700	43 961,35	43 961,35	43 961,35	43 961,35	43 961,35
64 800	41 209,37	41 209,37	41 209,37	41 209,37	41 209,37	69 800	44 017,52	44 017,52	44 017,52	44 017,52	44 017,52
64 900	41 265,54	41 265,54	41 265,54	41 265,54	41 265,54	69 900	44 073,68	44 073,68	44 073,68	44 073,68	44 073,68
65 000	41 321,70	41 321,70	41 321,70	41 321,70	41 321,70	70 000	44 129,84	44 129,84	44 129,84	44 129,84	44 129,84



Indemnité de remplacement du revenu ou indemnité payable en vertu de la Loi sur les accidents du travail pour l'année 2017 (90 % du revenu net retenu pour 2017) Travailleur avec conjoint non à charge Travailleur avec 2 personnes majeures à charge						Indemnité de remplacement du revenu ou indemnité payable en vertu de la Loi sur les accidents du travail pour l'année 2017 (90 % du revenu net retenu pour 2017) Travailleur avec conjoint non à charge Travailleur avec 2 personnes majeures à charge					
Revenu brut annuel	Nombre de personnes mineures à charge					Revenu brut annuel	Nombre de personnes mineures à charge				
	0	1	2	3	4 et plus		0	1	2	3	4 et plus
5 100	4 428,79	4 428,79	4 428,79	4 428,79	4 428,79	10 100	8 603,98	8 603,98	8 603,98	8 603,98	8 603,98
5 200	4 512,30	4 512,30	4 512,30	4 512,30	4 512,30	10 200	8 687,49	8 687,49	8 687,49	8 687,49	8 687,49
5 300	4 595,80	4 595,80	4 595,80	4 595,80	4 595,80	10 300	8 770,99	8 770,99	8 770,99	8 770,99	8 770,99
5 400	4 679,31	4 679,31	4 679,31	4 679,31	4 679,31	10 400	8 854,50	8 854,50	8 854,50	8 854,50	8 854,50
5 500	4 762,81	4 762,81	4 762,81	4 762,81	4 762,81	10 500	8 938,00	8 938,00	8 938,00	8 938,00	8 938,00
5 600	4 846,31	4 846,31	4 846,31	4 846,31	4 846,31	10 600	9 021,50	9 021,50	9 021,50	9 021,50	9 021,50
5 700	4 929,82	4 929,82	4 929,82	4 929,82	4 929,82	10 700	9 105,01	9 105,01	9 105,01	9 105,01	9 105,01
5 800	5 013,32	5 013,32	5 013,32	5 013,32	5 013,32	10 800	9 188,51	9 188,51	9 188,51	9 188,51	9 188,51
5 900	5 096,82	5 096,82	5 096,82	5 096,82	5 096,82	10 900	9 272,01	9 272,01	9 272,01	9 272,01	9 272,01
6 000	5 180,33	5 180,33	5 180,33	5 180,33	5 180,33	11 000	9 355,52	9 355,52	9 355,52	9 355,52	9 355,52
6 100	5 263,83	5 263,83	5 263,83	5 263,83	5 263,83	11 100	9 439,02	9 439,02	9 439,02	9 439,02	9 439,02
6 200	5 347,34	5 347,34	5 347,34	5 347,34	5 347,34	11 200	9 522,53	9 522,53	9 522,53	9 522,53	9 522,53
6 300	5 430,84	5 430,84	5 430,84	5 430,84	5 430,84	11 300	9 606,03	9 606,03	9 606,03	9 606,03	9 606,03
6 400	5 514,34	5 514,34	5 514,34	5 514,34	5 514,34	11 400	9 689,53	9 689,53	9 689,53	9 689,53	9 689,53
6 500	5 597,85	5 597,85	5 597,85	5 597,85	5 597,85	11 500	9 773,04	9 773,04	9 773,04	9 773,04	9 773,04
6 600	5 681,35	5 681,35	5 681,35	5 681,35	5 681,35	11 600	9 856,54	9 856,54	9 856,54	9 856,54	9 856,54
6 700	5 764,85	5 764,85	5 764,85	5 764,85	5 764,85	11 700	9 940,04	9 940,04	9 940,04	9 940,04	9 940,04
6 800	5 848,36	5 848,36	5 848,36	5 848,36	5 848,36	11 800	10 023,55	10 023,55	10 023,55	10 023,55	10 023,55
6 900	5 931,86	5 931,86	5 931,86	5 931,86	5 931,86	11 900	10 107,05	10 107,05	10 107,05	10 107,05	10 107,05
7 000	6 015,37	6 015,37	6 015,37	6 015,37	6 015,37	12 000	10 190,56	10 190,56	10 190,56	10 190,56	10 190,56
7 100	6 098,87	6 098,87	6 098,87	6 098,87	6 098,87	12 100	10 274,06	10 274,06	10 274,06	10 274,06	10 274,06
7 200	6 182,37	6 182,37	6 182,37	6 182,37	6 182,37	12 200	10 357,56	10 357,56	10 357,56	10 357,56	10 357,56
7 300	6 265,88	6 265,88	6 265,88	6 265,88	6 265,88	12 300	10 441,07	10 441,07	10 441,07	10 441,07	10 441,07
7 400	6 349,38	6 349,38	6 349,38	6 349,38	6 349,38	12 400	10 524,57	10 524,57	10 524,57	10 524,57	10 524,57
7 500	6 432,89	6 432,89	6 432,89	6 432,89	6 432,89	12 500	10 608,08	10 608,08	10 608,08	10 608,08	10 608,08
7 600	6 516,39	6 516,39	6 516,39	6 516,39	6 516,39	12 600	10 691,58	10 691,58	10 691,58	10 691,58	10 691,58
7 700	6 599,89	6 599,89	6 599,89	6 599,89	6 599,89	12 700	10 775,08	10 775,08	10 775,08	10 775,08	10 775,08
7 800	6 683,40	6 683,40	6 683,40	6 683,40	6 683,40	12 800	10 858,59	10 858,59	10 858,59	10 858,59	10 858,59
7 900	6 766,90	6 766,90	6 766,90	6 766,90	6 766,90	12 900	10 942,09	10 942,09	10 942,09	10 942,09	10 942,09
8 000	6 850,40	6 850,40	6 850,40	6 850,40	6 850,40	13 000	11 025,59	11 025,59	11 025,59	11 025,59	11 025,59
8 100	6 933,91	6 933,91	6 933,91	6 933,91	6 933,91	13 100	11 109,10	11 109,10	11 109,10	11 109,10	11 109,10
8 200	7 017,41	7 017,41	7 017,41	7 017,41	7 017,41	13 200	11 192,60	11 192,60	11 192,60	11 192,60	11 192,60
8 300	7 100,92	7 100,92	7 100,92	7 100,92	7 100,92	13 300	11 276,11	11 276,11	11 276,11	11 276,11	11 276,11
8 400	7 184,42	7 184,42	7 184,42	7 184,42	7 184,42	13 400	11 359,61	11 359,61	11 359,61	11 359,61	11 359,61
8 500	7 267,92	7 267,92	7 267,92	7 267,92	7 267,92	13 500	11 443,11	11 443,11	11 443,11	11 443,11	11 443,11
8 600	7 351,43	7 351,43	7 351,43	7 351,43	7 351,43	13 600	11 526,62	11 526,62	11 526,62	11 526,62	11 526,62
8 700	7 434,93	7 434,93	7 434,93	7 434,93	7 434,93	13 700	11 600,30	11 600,30	11 600,30	11 600,30	11 600,30
8 800	7 518,43	7 518,43	7 518,43	7 518,43	7 518,43	13 800	11 673,34	11 673,34	11 673,34	11 673,34	11 673,34
8 900	7 601,94	7 601,94	7 601,94	7 601,94	7 601,94	13 900	11 746,39	11 746,39	11 746,39	11 746,39	11 746,39
9 000	7 685,44	7 685,44	7 685,44	7 685,44	7 685,44	14 000	11 819,43	11 819,43	11 819,43	11 819,43	11 819,43
9 100	7 768,95	7 768,95	7 768,95	7 768,95	7 768,95	14 100	11 892,48	11 892,48	11 892,48	11 892,48	11 892,48
9 200	7 852,45	7 852,45	7 852,45	7 852,45	7 852,45	14 200	11 965,52	11 965,52	11 965,52	11 965,52	11 965,52
9 300	7 935,95	7 935,95	7 935,95	7 935,95	7 935,95	14 300	12 038,57	12 038,57	12 038,57	12 038,57	12 038,57
9 400	8 019,46	8 019,46	8 019,46	8 019,46	8 019,46	14 400	12 111,61	12 111,61	12 111,61	12 111,61	12 111,61
9 500	8 102,96	8 102,96	8 102,96	8 102,96	8 102,96	14 500	12 184,66	12 184,66	12 184,66	12 184,66	12 184,66
9 600	8 186,46	8 186,46	8 186,46	8 186,46	8 186,46	14 600	12 257,70	12 257,70	12 257,70	12 257,70	12 257,70
9 700	8 269,97	8 269,97	8 269,97	8 269,97	8 269,97	14 700	12 330,75	12 330,75	12 330,75	12 330,75	12 330,75
9 800	8 353,47	8 353,47	8 353,47	8 353,47	8 353,47	14 800	12 403,79	12 403,79	12 403,79	12 403,79	12 403,79
9 900	8 436,98	8 436,98	8 436,98	8 436,98	8 436,98	14 900	12 476,84	12 476,84	12 476,84	12 476,84	12 476,84
10 000	8 520,48	8 520,48	8 520,48	8 520,48	8 520,48	15 000	12 549,88	12 549,88	12 549,88	12 549,88	12 549,88

<b>Indemnité de remplacement du revenu ou indemnité payable en vertu de la Loi sur les accidents du travail pour l'année 2017</b>						<b>Indemnité de remplacement du revenu ou indemnité payable en vertu de la Loi sur les accidents du travail pour l'année 2017</b>					
<b>(90 % du revenu net retenu pour 2017)</b>						<b>(90 % du revenu net retenu pour 2017)</b>					
<b>Travailleur avec conjoint non à charge</b>						<b>Travailleur avec conjoint non à charge</b>					
<b>Revenu brut annuel</b>	<b>Travailleur avec 2 personnes majeures à charge</b>					<b>Revenu brut annuel</b>	<b>Travailleur avec 2 personnes majeures à charge</b>				
	<b>Nombre de personnes mineures à charge</b>						<b>Nombre de personnes mineures à charge</b>				
	<b>0</b>	<b>1</b>	<b>2</b>	<b>3</b>	<b>4 et plus</b>	<b>0</b>	<b>1</b>	<b>2</b>	<b>3</b>	<b>4 et plus</b>	
15 100	12 622,93	12 622,93	12 622,93	12 622,93	12 622,93	20 100	16 275,18	16 275,18	16 275,18	16 275,18	16 275,18
15 200	12 695,97	12 695,97	12 695,97	12 695,97	12 695,97	20 200	16 348,22	16 348,22	16 348,22	16 348,22	16 348,22
15 300	12 769,02	12 769,02	12 769,02	12 769,02	12 769,02	20 300	16 421,27	16 421,27	16 421,27	16 421,27	16 421,27
15 400	12 842,06	12 842,06	12 842,06	12 842,06	12 842,06	20 400	16 494,31	16 494,31	16 494,31	16 494,31	16 494,31
15 500	12 915,11	12 915,11	12 915,11	12 915,11	12 915,11	20 500	16 567,35	16 567,35	16 567,35	16 567,35	16 567,35
15 600	12 988,15	12 988,15	12 988,15	12 988,15	12 988,15	20 600	16 636,26	16 636,26	16 636,26	16 636,26	16 636,26
15 700	13 061,20	13 061,20	13 061,20	13 061,20	13 061,20	20 700	16 694,90	16 694,90	16 694,90	16 694,90	16 694,90
15 800	13 134,24	13 134,24	13 134,24	13 134,24	13 134,24	20 800	16 753,55	16 753,55	16 753,55	16 753,55	16 753,55
15 900	13 207,29	13 207,29	13 207,29	13 207,29	13 207,29	20 900	16 812,19	16 812,19	16 812,19	16 812,19	16 812,19
16 000	13 280,33	13 280,33	13 280,33	13 280,33	13 280,33	21 000	16 870,84	16 870,84	16 870,84	16 870,84	16 870,84
16 100	13 353,38	13 353,38	13 353,38	13 353,38	13 353,38	21 100	16 929,48	16 929,48	16 929,48	16 929,48	16 929,48
16 200	13 426,42	13 426,42	13 426,42	13 426,42	13 426,42	21 200	16 988,13	16 988,13	16 988,13	16 988,13	16 988,13
16 300	13 499,47	13 499,47	13 499,47	13 499,47	13 499,47	21 300	17 046,77	17 046,77	17 046,77	17 046,77	17 046,77
16 400	13 572,51	13 572,51	13 572,51	13 572,51	13 572,51	21 400	17 105,42	17 105,42	17 105,42	17 105,42	17 105,42
16 500	13 645,56	13 645,56	13 645,56	13 645,56	13 645,56	21 500	17 164,06	17 164,06	17 164,06	17 164,06	17 164,06
16 600	13 718,60	13 718,60	13 718,60	13 718,60	13 718,60	21 600	17 222,71	17 222,71	17 222,71	17 222,71	17 222,71
16 700	13 791,65	13 791,65	13 791,65	13 791,65	13 791,65	21 700	17 281,35	17 281,35	17 281,35	17 281,35	17 281,35
16 800	13 864,69	13 864,69	13 864,69	13 864,69	13 864,69	21 800	17 340,00	17 340,00	17 340,00	17 340,00	17 340,00
16 900	13 937,74	13 937,74	13 937,74	13 937,74	13 937,74	21 900	17 398,64	17 398,64	17 398,64	17 398,64	17 398,64
17 000	14 010,78	14 010,78	14 010,78	14 010,78	14 010,78	22 000	17 457,29	17 457,29	17 457,29	17 457,29	17 457,29
17 100	14 083,83	14 083,83	14 083,83	14 083,83	14 083,83	22 100	17 515,93	17 515,93	17 515,93	17 515,93	17 515,93
17 200	14 156,87	14 156,87	14 156,87	14 156,87	14 156,87	22 200	17 574,58	17 574,58	17 574,58	17 574,58	17 574,58
17 300	14 229,92	14 229,92	14 229,92	14 229,92	14 229,92	22 300	17 633,22	17 633,22	17 633,22	17 633,22	17 633,22
17 400	14 302,96	14 302,96	14 302,96	14 302,96	14 302,96	22 400	17 691,87	17 691,87	17 691,87	17 691,87	17 691,87
17 500	14 376,01	14 376,01	14 376,01	14 376,01	14 376,01	22 500	17 750,51	17 750,51	17 750,51	17 750,51	17 750,51
17 600	14 449,05	14 449,05	14 449,05	14 449,05	14 449,05	22 600	17 809,16	17 809,16	17 809,16	17 809,16	17 809,16
17 700	14 522,10	14 522,10	14 522,10	14 522,10	14 522,10	22 700	17 867,80	17 867,80	17 867,80	17 867,80	17 867,80
17 800	14 595,14	14 595,14	14 595,14	14 595,14	14 595,14	22 800	17 926,45	17 926,45	17 926,45	17 926,45	17 926,45
17 900	14 668,19	14 668,19	14 668,19	14 668,19	14 668,19	22 900	17 985,09	17 985,09	17 985,09	17 985,09	17 985,09
18 000	14 741,23	14 741,23	14 741,23	14 741,23	14 741,23	23 000	18 043,74	18 043,74	18 043,74	18 043,74	18 043,74
18 100	14 814,28	14 814,28	14 814,28	14 814,28	14 814,28	23 100	18 102,38	18 102,38	18 102,38	18 102,38	18 102,38
18 200	14 887,32	14 887,32	14 887,32	14 887,32	14 887,32	23 200	18 161,03	18 161,03	18 161,03	18 161,03	18 161,03
18 300	14 960,37	14 960,37	14 960,37	14 960,37	14 960,37	23 300	18 219,67	18 219,67	18 219,67	18 219,67	18 219,67
18 400	15 033,41	15 033,41	15 033,41	15 033,41	15 033,41	23 400	18 278,32	18 278,32	18 278,32	18 278,32	18 278,32
18 500	15 106,46	15 106,46	15 106,46	15 106,46	15 106,46	23 500	18 336,96	18 336,96	18 336,96	18 336,96	18 336,96
18 600	15 179,50	15 179,50	15 179,50	15 179,50	15 179,50	23 600	18 395,61	18 395,61	18 395,61	18 395,61	18 395,61
18 700	15 252,55	15 252,55	15 252,55	15 252,55	15 252,55	23 700	18 454,25	18 454,25	18 454,25	18 454,25	18 454,25
18 800	15 325,59	15 325,59	15 325,59	15 325,59	15 325,59	23 800	18 512,90	18 512,90	18 512,90	18 512,90	18 512,90
18 900	15 398,64	15 398,64	15 398,64	15 398,64	15 398,64	23 900	18 571,54	18 571,54	18 571,54	18 571,54	18 571,54
19 000	15 471,68	15 471,68	15 471,68	15 471,68	15 471,68	24 000	18 630,19	18 630,19	18 630,19	18 630,19	18 630,19
19 100	15 544,73	15 544,73	15 544,73	15 544,73	15 544,73	24 100	18 688,83	18 688,83	18 688,83	18 688,83	18 688,83
19 200	15 617,77	15 617,77	15 617,77	15 617,77	15 617,77	24 200	18 747,48	18 747,48	18 747,48	18 747,48	18 747,48
19 300	15 690,82	15 690,82	15 690,82	15 690,82	15 690,82	24 300	18 806,12	18 806,12	18 806,12	18 806,12	18 806,12
19 400	15 763,86	15 763,86	15 763,86	15 763,86	15 763,86	24 400	18 864,77	18 864,77	18 864,77	18 864,77	18 864,77
19 500	15 836,91	15 836,91	15 836,91	15 836,91	15 836,91	24 500	18 923,41	18 923,41	18 923,41	18 923,41	18 923,41
19 600	15 909,95	15 909,95	15 909,95	15 909,95	15 909,95	24 600	18 982,06	18 982,06	18 982,06	18 982,06	18 982,06
19 700	15 983,00	15 983,00	15 983,00	15 983,00	15 983,00	24 700	19 040,70	19 040,70	19 040,70	19 040,70	19 040,70
19 800	16 056,04	16 056,04	16 056,04	16 056,04	16 056,04	24 800	19 099,35	19 099,35	19 099,35	19 099,35	19 099,35
19 900	16 129,09	16 129,09	16 129,09	16 129,09	16 129,09	24 900	19 157,99	19 157,99	19 157,99	19 157,99	19 157,99
20 000	16 202,13	16 202,13	16 202,13	16 202,13	16 202,13	25 000	19 216,64	19 216,64	19 216,64	19 216,64	19 216,64

Indemnité de remplacement du revenu ou indemnité payable en vertu de la Loi sur les accidents du travail pour l'année 2017 (90 % du revenu net retenu pour 2017) Travailleur avec conjoint non à charge						Indemnité de remplacement du revenu ou indemnité payable en vertu de la Loi sur les accidents du travail pour l'année 2017 (90 % du revenu net retenu pour 2017) Travailleur avec conjoint non à charge					
Revenu brut annuel	Travailleur avec 2 personnes majeures à charge					Revenu brut annuel	Travailleur avec 2 personnes majeures à charge				
	Nombre de personnes mineures à charge						Nombre de personnes mineures à charge				
	0	1	2	3	4 et plus		0	1	2	3	4 et plus
25 100	19 275,28	19 275,28	19 275,28	19 275,28	19 275,28	30 100	22 207,53	22 207,53	22 207,53	22 207,53	22 207,53
25 200	19 333,93	19 333,93	19 333,93	19 333,93	19 333,93	30 200	22 266,18	22 266,18	22 266,18	22 266,18	22 266,18
25 300	19 392,57	19 392,57	19 392,57	19 392,57	19 392,57	30 300	22 324,82	22 324,82	22 324,82	22 324,82	22 324,82
25 400	19 451,22	19 451,22	19 451,22	19 451,22	19 451,22	30 400	22 383,46	22 383,46	22 383,46	22 383,46	22 383,46
25 500	19 509,86	19 509,86	19 509,86	19 509,86	19 509,86	30 500	22 442,11	22 442,11	22 442,11	22 442,11	22 442,11
25 600	19 568,51	19 568,51	19 568,51	19 568,51	19 568,51	30 600	22 500,75	22 500,75	22 500,75	22 500,75	22 500,75
25 700	19 627,15	19 627,15	19 627,15	19 627,15	19 627,15	30 700	22 559,40	22 559,40	22 559,40	22 559,40	22 559,40
25 800	19 685,80	19 685,80	19 685,80	19 685,80	19 685,80	30 800	22 618,04	22 618,04	22 618,04	22 618,04	22 618,04
25 900	19 744,44	19 744,44	19 744,44	19 744,44	19 744,44	30 900	22 676,69	22 676,69	22 676,69	22 676,69	22 676,69
26 000	19 803,09	19 803,09	19 803,09	19 803,09	19 803,09	31 000	22 735,33	22 735,33	22 735,33	22 735,33	22 735,33
26 100	19 861,73	19 861,73	19 861,73	19 861,73	19 861,73	31 100	22 793,98	22 793,98	22 793,98	22 793,98	22 793,98
26 200	19 920,38	19 920,38	19 920,38	19 920,38	19 920,38	31 200	22 852,62	22 852,62	22 852,62	22 852,62	22 852,62
26 300	19 979,02	19 979,02	19 979,02	19 979,02	19 979,02	31 300	22 911,27	22 911,27	22 911,27	22 911,27	22 911,27
26 400	20 037,67	20 037,67	20 037,67	20 037,67	20 037,67	31 400	22 969,91	22 969,91	22 969,91	22 969,91	22 969,91
26 500	20 096,31	20 096,31	20 096,31	20 096,31	20 096,31	31 500	23 028,56	23 028,56	23 028,56	23 028,56	23 028,56
26 600	20 154,96	20 154,96	20 154,96	20 154,96	20 154,96	31 600	23 087,20	23 087,20	23 087,20	23 087,20	23 087,20
26 700	20 213,60	20 213,60	20 213,60	20 213,60	20 213,60	31 700	23 145,85	23 145,85	23 145,85	23 145,85	23 145,85
26 800	20 272,25	20 272,25	20 272,25	20 272,25	20 272,25	31 800	23 204,49	23 204,49	23 204,49	23 204,49	23 204,49
26 900	20 330,89	20 330,89	20 330,89	20 330,89	20 330,89	31 900	23 263,14	23 263,14	23 263,14	23 263,14	23 263,14
27 000	20 389,54	20 389,54	20 389,54	20 389,54	20 389,54	32 000	23 321,78	23 321,78	23 321,78	23 321,78	23 321,78
27 100	20 448,18	20 448,18	20 448,18	20 448,18	20 448,18	32 100	23 380,43	23 380,43	23 380,43	23 380,43	23 380,43
27 200	20 506,83	20 506,83	20 506,83	20 506,83	20 506,83	32 200	23 439,07	23 439,07	23 439,07	23 439,07	23 439,07
27 300	20 565,47	20 565,47	20 565,47	20 565,47	20 565,47	32 300	23 497,72	23 497,72	23 497,72	23 497,72	23 497,72
27 400	20 624,12	20 624,12	20 624,12	20 624,12	20 624,12	32 400	23 556,36	23 556,36	23 556,36	23 556,36	23 556,36
27 500	20 682,76	20 682,76	20 682,76	20 682,76	20 682,76	32 500	23 615,01	23 615,01	23 615,01	23 615,01	23 615,01
27 600	20 741,41	20 741,41	20 741,41	20 741,41	20 741,41	32 600	23 673,65	23 673,65	23 673,65	23 673,65	23 673,65
27 700	20 800,05	20 800,05	20 800,05	20 800,05	20 800,05	32 700	23 732,30	23 732,30	23 732,30	23 732,30	23 732,30
27 800	20 858,70	20 858,70	20 858,70	20 858,70	20 858,70	32 800	23 790,94	23 790,94	23 790,94	23 790,94	23 790,94
27 900	20 917,34	20 917,34	20 917,34	20 917,34	20 917,34	32 900	23 849,59	23 849,59	23 849,59	23 849,59	23 849,59
28 000	20 975,99	20 975,99	20 975,99	20 975,99	20 975,99	33 000	23 908,23	23 908,23	23 908,23	23 908,23	23 908,23
28 100	21 034,63	21 034,63	21 034,63	21 034,63	21 034,63	33 100	23 966,88	23 966,88	23 966,88	23 966,88	23 966,88
28 200	21 093,28	21 093,28	21 093,28	21 093,28	21 093,28	33 200	24 025,52	24 025,52	24 025,52	24 025,52	24 025,52
28 300	21 151,92	21 151,92	21 151,92	21 151,92	21 151,92	33 300	24 084,17	24 084,17	24 084,17	24 084,17	24 084,17
28 400	21 210,57	21 210,57	21 210,57	21 210,57	21 210,57	33 400	24 142,81	24 142,81	24 142,81	24 142,81	24 142,81
28 500	21 269,21	21 269,21	21 269,21	21 269,21	21 269,21	33 500	24 201,46	24 201,46	24 201,46	24 201,46	24 201,46
28 600	21 327,86	21 327,86	21 327,86	21 327,86	21 327,86	33 600	24 260,10	24 260,10	24 260,10	24 260,10	24 260,10
28 700	21 386,50	21 386,50	21 386,50	21 386,50	21 386,50	33 700	24 318,75	24 318,75	24 318,75	24 318,75	24 318,75
28 800	21 445,15	21 445,15	21 445,15	21 445,15	21 445,15	33 800	24 377,39	24 377,39	24 377,39	24 377,39	24 377,39
28 900	21 503,79	21 503,79	21 503,79	21 503,79	21 503,79	33 900	24 436,04	24 436,04	24 436,04	24 436,04	24 436,04
29 000	21 562,44	21 562,44	21 562,44	21 562,44	21 562,44	34 000	24 494,68	24 494,68	24 494,68	24 494,68	24 494,68
29 100	21 621,08	21 621,08	21 621,08	21 621,08	21 621,08	34 100	24 553,33	24 553,33	24 553,33	24 553,33	24 553,33
29 200	21 679,73	21 679,73	21 679,73	21 679,73	21 679,73	34 200	24 611,97	24 611,97	24 611,97	24 611,97	24 611,97
29 300	21 738,37	21 738,37	21 738,37	21 738,37	21 738,37	34 300	24 670,62	24 670,62	24 670,62	24 670,62	24 670,62
29 400	21 797,02	21 797,02	21 797,02	21 797,02	21 797,02	34 400	24 729,26	24 729,26	24 729,26	24 729,26	24 729,26
29 500	21 855,66	21 855,66	21 855,66	21 855,66	21 855,66	34 500	24 787,91	24 787,91	24 787,91	24 787,91	24 787,91
29 600	21 914,31	21 914,31	21 914,31	21 914,31	21 914,31	34 600	24 846,55	24 846,55	24 846,55	24 846,55	24 846,55
29 700	21 972,95	21 972,95	21 972,95	21 972,95	21 972,95	34 700	24 905,20	24 905,20	24 905,20	24 905,20	24 905,20
29 800	22 031,60	22 031,60	22 031,60	22 031,60	22 031,60	34 800	24 963,84	24 963,84	24 963,84	24 963,84	24 963,84
29 900	22 090,24	22 090,24	22 090,24	22 090,24	22 090,24	34 900	25 022,49	25 022,49	25 022,49	25 022,49	25 022,49
30 000	22 148,89	22 148,89	22 148,89	22 148,89	22 148,89	35 000	25 081,13	25 081,13	25 081,13	25 081,13	25 081,13

Indemnité de remplacement du revenu ou indemnité payable en vertu de la Loi sur les accidents du travail pour l'année 2017 (90 % du revenu net retenu pour 2017) Travailleur avec conjoint non à charge						Indemnité de remplacement du revenu ou indemnité payable en vertu de la Loi sur les accidents du travail pour l'année 2017 (90 % du revenu net retenu pour 2017) Travailleur avec conjoint non à charge					
Revenu brut annuel	Travailleur avec 2 personnes majeures à charge					Revenu brut annuel	Travailleur avec 2 personnes majeures à charge				
	Nombre de personnes mineures à charge						Nombre de personnes mineures à charge				
	0	1	2	3	4 et plus		0	1	2	3	4 et plus
35 100	25 139,78	25 139,78	25 139,78	25 139,78	25 139,78	40 100	28 072,02	28 072,02	28 072,02	28 072,02	28 072,02
35 200	25 198,42	25 198,42	25 198,42	25 198,42	25 198,42	40 200	28 130,67	28 130,67	28 130,67	28 130,67	28 130,67
35 300	25 257,07	25 257,07	25 257,07	25 257,07	25 257,07	40 300	28 189,31	28 189,31	28 189,31	28 189,31	28 189,31
35 400	25 315,71	25 315,71	25 315,71	25 315,71	25 315,71	40 400	28 247,96	28 247,96	28 247,96	28 247,96	28 247,96
35 500	25 374,36	25 374,36	25 374,36	25 374,36	25 374,36	40 500	28 306,60	28 306,60	28 306,60	28 306,60	28 306,60
35 600	25 433,00	25 433,00	25 433,00	25 433,00	25 433,00	40 600	28 365,25	28 365,25	28 365,25	28 365,25	28 365,25
35 700	25 491,65	25 491,65	25 491,65	25 491,65	25 491,65	40 700	28 423,89	28 423,89	28 423,89	28 423,89	28 423,89
35 800	25 550,29	25 550,29	25 550,29	25 550,29	25 550,29	40 800	28 482,54	28 482,54	28 482,54	28 482,54	28 482,54
35 900	25 608,94	25 608,94	25 608,94	25 608,94	25 608,94	40 900	28 541,18	28 541,18	28 541,18	28 541,18	28 541,18
36 000	25 667,58	25 667,58	25 667,58	25 667,58	25 667,58	41 000	28 599,83	28 599,83	28 599,83	28 599,83	28 599,83
36 100	25 726,23	25 726,23	25 726,23	25 726,23	25 726,23	41 100	28 658,47	28 658,47	28 658,47	28 658,47	28 658,47
36 200	25 784,87	25 784,87	25 784,87	25 784,87	25 784,87	41 200	28 717,12	28 717,12	28 717,12	28 717,12	28 717,12
36 300	25 843,52	25 843,52	25 843,52	25 843,52	25 843,52	41 300	28 775,76	28 775,76	28 775,76	28 775,76	28 775,76
36 400	25 902,16	25 902,16	25 902,16	25 902,16	25 902,16	41 400	28 834,41	28 834,41	28 834,41	28 834,41	28 834,41
36 500	25 960,81	25 960,81	25 960,81	25 960,81	25 960,81	41 500	28 893,05	28 893,05	28 893,05	28 893,05	28 893,05
36 600	26 019,45	26 019,45	26 019,45	26 019,45	26 019,45	41 600	28 951,70	28 951,70	28 951,70	28 951,70	28 951,70
36 700	26 078,10	26 078,10	26 078,10	26 078,10	26 078,10	41 700	29 010,34	29 010,34	29 010,34	29 010,34	29 010,34
36 800	26 136,74	26 136,74	26 136,74	26 136,74	26 136,74	41 800	29 068,99	29 068,99	29 068,99	29 068,99	29 068,99
36 900	26 195,39	26 195,39	26 195,39	26 195,39	26 195,39	41 900	29 127,63	29 127,63	29 127,63	29 127,63	29 127,63
37 000	26 254,03	26 254,03	26 254,03	26 254,03	26 254,03	42 000	29 186,28	29 186,28	29 186,28	29 186,28	29 186,28
37 100	26 312,68	26 312,68	26 312,68	26 312,68	26 312,68	42 100	29 244,92	29 244,92	29 244,92	29 244,92	29 244,92
37 200	26 371,32	26 371,32	26 371,32	26 371,32	26 371,32	42 200	29 303,57	29 303,57	29 303,57	29 303,57	29 303,57
37 300	26 429,97	26 429,97	26 429,97	26 429,97	26 429,97	42 300	29 362,21	29 362,21	29 362,21	29 362,21	29 362,21
37 400	26 488,61	26 488,61	26 488,61	26 488,61	26 488,61	42 400	29 420,86	29 420,86	29 420,86	29 420,86	29 420,86
37 500	26 547,26	26 547,26	26 547,26	26 547,26	26 547,26	42 500	29 479,50	29 479,50	29 479,50	29 479,50	29 479,50
37 600	26 605,90	26 605,90	26 605,90	26 605,90	26 605,90	42 600	29 538,15	29 538,15	29 538,15	29 538,15	29 538,15
37 700	26 664,55	26 664,55	26 664,55	26 664,55	26 664,55	42 700	29 596,79	29 596,79	29 596,79	29 596,79	29 596,79
37 800	26 723,19	26 723,19	26 723,19	26 723,19	26 723,19	42 800	29 655,44	29 655,44	29 655,44	29 655,44	29 655,44
37 900	26 781,84	26 781,84	26 781,84	26 781,84	26 781,84	42 900	29 714,08	29 714,08	29 714,08	29 714,08	29 714,08
38 000	26 840,48	26 840,48	26 840,48	26 840,48	26 840,48	43 000	29 772,73	29 772,73	29 772,73	29 772,73	29 772,73
38 100	26 899,13	26 899,13	26 899,13	26 899,13	26 899,13	43 100	29 831,37	29 831,37	29 831,37	29 831,37	29 831,37
38 200	26 957,77	26 957,77	26 957,77	26 957,77	26 957,77	43 200	29 890,02	29 890,02	29 890,02	29 890,02	29 890,02
38 300	27 016,42	27 016,42	27 016,42	27 016,42	27 016,42	43 300	29 948,66	29 948,66	29 948,66	29 948,66	29 948,66
38 400	27 075,06	27 075,06	27 075,06	27 075,06	27 075,06	43 400	30 007,31	30 007,31	30 007,31	30 007,31	30 007,31
38 500	27 133,71	27 133,71	27 133,71	27 133,71	27 133,71	43 500	30 065,95	30 065,95	30 065,95	30 065,95	30 065,95
38 600	27 192,35	27 192,35	27 192,35	27 192,35	27 192,35	43 600	30 124,60	30 124,60	30 124,60	30 124,60	30 124,60
38 700	27 251,00	27 251,00	27 251,00	27 251,00	27 251,00	43 700	30 183,24	30 183,24	30 183,24	30 183,24	30 183,24
38 800	27 309,64	27 309,64	27 309,64	27 309,64	27 309,64	43 800	30 241,89	30 241,89	30 241,89	30 241,89	30 241,89
38 900	27 368,29	27 368,29	27 368,29	27 368,29	27 368,29	43 900	30 298,55	30 298,55	30 298,55	30 298,55	30 298,55
39 000	27 426,93	27 426,93	27 426,93	27 426,93	27 426,93	44 000	30 353,60	30 353,60	30 353,60	30 353,60	30 353,60
39 100	27 485,58	27 485,58	27 485,58	27 485,58	27 485,58	44 100	30 408,64	30 408,64	30 408,64	30 408,64	30 408,64
39 200	27 544,22	27 544,22	27 544,22	27 544,22	27 544,22	44 200	30 463,69	30 463,69	30 463,69	30 463,69	30 463,69
39 300	27 602,87	27 602,87	27 602,87	27 602,87	27 602,87	44 300	30 518,73	30 518,73	30 518,73	30 518,73	30 518,73
39 400	27 661,51	27 661,51	27 661,51	27 661,51	27 661,51	44 400	30 573,78	30 573,78	30 573,78	30 573,78	30 573,78
39 500	27 720,16	27 720,16	27 720,16	27 720,16	27 720,16	44 500	30 628,82	30 628,82	30 628,82	30 628,82	30 628,82
39 600	27 778,80	27 778,80	27 778,80	27 778,80	27 778,80	44 600	30 683,87	30 683,87	30 683,87	30 683,87	30 683,87
39 700	27 837,45	27 837,45	27 837,45	27 837,45	27 837,45	44 700	30 738,91	30 738,91	30 738,91	30 738,91	30 738,91
39 800	27 896,09	27 896,09	27 896,09	27 896,09	27 896,09	44 800	30 793,96	30 793,96	30 793,96	30 793,96	30 793,96
39 900	27 954,74	27 954,74	27 954,74	27 954,74	27 954,74	44 900	30 849,00	30 849,00	30 849,00	30 849,00	30 849,00
40 000	28 013,38	28 013,38	28 013,38	28 013,38	28 013,38	45 000	30 904,05	30 904,05	30 904,05	30 904,05	30 904,05



Indemnité de remplacement du revenu ou indemnité payable en vertu de la Loi sur les accidents du travail pour l'année 2017 (90 % du revenu net retenu pour 2017) Travailleur avec conjoint non à charge						Indemnité de remplacement du revenu ou indemnité payable en vertu de la Loi sur les accidents du travail pour l'année 2017 (90 % du revenu net retenu pour 2017) Travailleur avec conjoint non à charge					
Revenu brut annuel	Travailleur avec 2 personnes majeures à charge					Revenu brut annuel	Travailleur avec 2 personnes majeures à charge				
	Nombre de personnes mineures à charge						Nombre de personnes mineures à charge				
	0	1	2	3	4 et plus		0	1	2	3	4 et plus
45 100	30 959,09	30 959,09	30 959,09	30 959,09	30 959,09	50 100	33 538,40	33 538,40	33 538,40	33 538,40	33 538,40
45 200	31 014,14	31 014,14	31 014,14	31 014,14	31 014,14	50 200	33 589,32	33 589,32	33 589,32	33 589,32	33 589,32
45 300	31 069,18	31 069,18	31 069,18	31 069,18	31 069,18	50 300	33 640,23	33 640,23	33 640,23	33 640,23	33 640,23
45 400	31 124,23	31 124,23	31 124,23	31 124,23	31 124,23	50 400	33 691,14	33 691,14	33 691,14	33 691,14	33 691,14
45 500	31 179,27	31 179,27	31 179,27	31 179,27	31 179,27	50 500	33 742,05	33 742,05	33 742,05	33 742,05	33 742,05
45 600	31 234,32	31 234,32	31 234,32	31 234,32	31 234,32	50 600	33 792,96	33 792,96	33 792,96	33 792,96	33 792,96
45 700	31 289,36	31 289,36	31 289,36	31 289,36	31 289,36	50 700	33 843,87	33 843,87	33 843,87	33 843,87	33 843,87
45 800	31 344,41	31 344,41	31 344,41	31 344,41	31 344,41	50 800	33 894,79	33 894,79	33 894,79	33 894,79	33 894,79
45 900	31 399,45	31 399,45	31 399,45	31 399,45	31 399,45	50 900	33 945,70	33 945,70	33 945,70	33 945,70	33 945,70
46 000	31 451,03	31 451,03	31 451,03	31 451,03	31 451,03	51 000	33 996,61	33 996,61	33 996,61	33 996,61	33 996,61
46 100	31 501,94	31 501,94	31 501,94	31 501,94	31 501,94	51 100	34 047,52	34 047,52	34 047,52	34 047,52	34 047,52
46 200	31 552,85	31 552,85	31 552,85	31 552,85	31 552,85	51 200	34 098,43	34 098,43	34 098,43	34 098,43	34 098,43
46 300	31 603,76	31 603,76	31 603,76	31 603,76	31 603,76	51 300	34 149,35	34 149,35	34 149,35	34 149,35	34 149,35
46 400	31 654,67	31 654,67	31 654,67	31 654,67	31 654,67	51 400	34 201,26	34 201,26	34 201,26	34 201,26	34 201,26
46 500	31 705,58	31 705,58	31 705,58	31 705,58	31 705,58	51 500	34 253,17	34 253,17	34 253,17	34 253,17	34 253,17
46 600	31 756,50	31 756,50	31 756,50	31 756,50	31 756,50	51 600	34 305,08	34 305,08	34 305,08	34 305,08	34 305,08
46 700	31 807,41	31 807,41	31 807,41	31 807,41	31 807,41	51 700	34 356,99	34 356,99	34 356,99	34 356,99	34 356,99
46 800	31 858,32	31 858,32	31 858,32	31 858,32	31 858,32	51 800	34 408,90	34 408,90	34 408,90	34 408,90	34 408,90
46 900	31 909,23	31 909,23	31 909,23	31 909,23	31 909,23	51 900	34 460,81	34 460,81	34 460,81	34 460,81	34 460,81
47 000	31 960,14	31 960,14	31 960,14	31 960,14	31 960,14	52 000	34 512,73	34 512,73	34 512,73	34 512,73	34 512,73
47 100	32 011,05	32 011,05	32 011,05	32 011,05	32 011,05	52 100	34 564,64	34 564,64	34 564,64	34 564,64	34 564,64
47 200	32 061,97	32 061,97	32 061,97	32 061,97	32 061,97	52 200	34 616,55	34 616,55	34 616,55	34 616,55	34 616,55
47 300	32 112,88	32 112,88	32 112,88	32 112,88	32 112,88	52 300	34 668,46	34 668,46	34 668,46	34 668,46	34 668,46
47 400	32 163,79	32 163,79	32 163,79	32 163,79	32 163,79	52 400	34 720,37	34 720,37	34 720,37	34 720,37	34 720,37
47 500	32 214,70	32 214,70	32 214,70	32 214,70	32 214,70	52 500	34 772,28	34 772,28	34 772,28	34 772,28	34 772,28
47 600	32 265,61	32 265,61	32 265,61	32 265,61	32 265,61	52 600	34 824,20	34 824,20	34 824,20	34 824,20	34 824,20
47 700	32 316,52	32 316,52	32 316,52	32 316,52	32 316,52	52 700	34 876,11	34 876,11	34 876,11	34 876,11	34 876,11
47 800	32 367,44	32 367,44	32 367,44	32 367,44	32 367,44	52 800	34 928,02	34 928,02	34 928,02	34 928,02	34 928,02
47 900	32 418,35	32 418,35	32 418,35	32 418,35	32 418,35	52 900	34 979,93	34 979,93	34 979,93	34 979,93	34 979,93
48 000	32 469,26	32 469,26	32 469,26	32 469,26	32 469,26	53 000	35 031,84	35 031,84	35 031,84	35 031,84	35 031,84
48 100	32 520,17	32 520,17	32 520,17	32 520,17	32 520,17	53 100	35 083,75	35 083,75	35 083,75	35 083,75	35 083,75
48 200	32 571,08	32 571,08	32 571,08	32 571,08	32 571,08	53 200	35 135,66	35 135,66	35 135,66	35 135,66	35 135,66
48 300	32 621,99	32 621,99	32 621,99	32 621,99	32 621,99	53 300	35 187,58	35 187,58	35 187,58	35 187,58	35 187,58
48 400	32 672,91	32 672,91	32 672,91	32 672,91	32 672,91	53 400	35 239,49	35 239,49	35 239,49	35 239,49	35 239,49
48 500	32 723,82	32 723,82	32 723,82	32 723,82	32 723,82	53 500	35 291,40	35 291,40	35 291,40	35 291,40	35 291,40
48 600	32 774,73	32 774,73	32 774,73	32 774,73	32 774,73	53 600	35 343,31	35 343,31	35 343,31	35 343,31	35 343,31
48 700	32 825,64	32 825,64	32 825,64	32 825,64	32 825,64	53 700	35 395,22	35 395,22	35 395,22	35 395,22	35 395,22
48 800	32 876,55	32 876,55	32 876,55	32 876,55	32 876,55	53 800	35 447,13	35 447,13	35 447,13	35 447,13	35 447,13
48 900	32 927,46	32 927,46	32 927,46	32 927,46	32 927,46	53 900	35 499,05	35 499,05	35 499,05	35 499,05	35 499,05
49 000	32 978,38	32 978,38	32 978,38	32 978,38	32 978,38	54 000	35 550,96	35 550,96	35 550,96	35 550,96	35 550,96
49 100	33 029,29	33 029,29	33 029,29	33 029,29	33 029,29	54 100	35 602,87	35 602,87	35 602,87	35 602,87	35 602,87
49 200	33 080,20	33 080,20	33 080,20	33 080,20	33 080,20	54 200	35 654,78	35 654,78	35 654,78	35 654,78	35 654,78
49 300	33 131,11	33 131,11	33 131,11	33 131,11	33 131,11	54 300	35 706,69	35 706,69	35 706,69	35 706,69	35 706,69
49 400	33 182,02	33 182,02	33 182,02	33 182,02	33 182,02	54 400	35 758,60	35 758,60	35 758,60	35 758,60	35 758,60
49 500	33 232,93	33 232,93	33 232,93	33 232,93	33 232,93	54 500	35 810,51	35 810,51	35 810,51	35 810,51	35 810,51
49 600	33 283,85	33 283,85	33 283,85	33 283,85	33 283,85	54 600	35 862,43	35 862,43	35 862,43	35 862,43	35 862,43
49 700	33 334,76	33 334,76	33 334,76	33 334,76	33 334,76	54 700	35 914,34	35 914,34	35 914,34	35 914,34	35 914,34
49 800	33 385,67	33 385,67	33 385,67	33 385,67	33 385,67	54 800	35 966,25	35 966,25	35 966,25	35 966,25	35 966,25
49 900	33 436,58	33 436,58	33 436,58	33 436,58	33 436,58	54 900	36 018,16	36 018,16	36 018,16	36 018,16	36 018,16
50 000	33 487,49	33 487,49	33 487,49	33 487,49	33 487,49	55 000	36 070,07	36 070,07	36 070,07	36 070,07	36 070,07

Indemnité de remplacement du revenu ou indemnité payable en vertu de la Loi sur les accidents du travail pour l'année 2017 (90 % du revenu net retenu pour 2017) Travailleur avec conjoint non à charge Travailleur avec 2 personnes majeures à charge						Indemnité de remplacement du revenu ou indemnité payable en vertu de la Loi sur les accidents du travail pour l'année 2017 (90 % du revenu net retenu pour 2017) Travailleur avec conjoint non à charge Travailleur avec 2 personnes majeures à charge					
Revenu brut annuel	Nombre de personnes mineures à charge					Revenu brut annuel	Nombre de personnes mineures à charge				
	0	1	2	3	4 et plus		0	1	2	3	4 et plus
55 100	36 121,98	36 121,98	36 121,98	36 121,98	36 121,98	60 100	38 921,62	38 921,62	38 921,62	38 921,62	38 921,62
55 200	36 173,90	36 173,90	36 173,90	36 173,90	36 173,90	60 200	38 977,78	38 977,78	38 977,78	38 977,78	38 977,78
55 300	36 225,81	36 225,81	36 225,81	36 225,81	36 225,81	60 300	39 033,95	39 033,95	39 033,95	39 033,95	39 033,95
55 400	36 281,97	36 281,97	36 281,97	36 281,97	36 281,97	60 400	39 090,11	39 090,11	39 090,11	39 090,11	39 090,11
55 500	36 338,13	36 338,13	36 338,13	36 338,13	36 338,13	60 500	39 146,27	39 146,27	39 146,27	39 146,27	39 146,27
55 600	36 394,30	36 394,30	36 394,30	36 394,30	36 394,30	60 600	39 202,44	39 202,44	39 202,44	39 202,44	39 202,44
55 700	36 450,46	36 450,46	36 450,46	36 450,46	36 450,46	60 700	39 258,60	39 258,60	39 258,60	39 258,60	39 258,60
55 800	36 506,62	36 506,62	36 506,62	36 506,62	36 506,62	60 800	39 314,76	39 314,76	39 314,76	39 314,76	39 314,76
55 900	36 562,78	36 562,78	36 562,78	36 562,78	36 562,78	60 900	39 370,92	39 370,92	39 370,92	39 370,92	39 370,92
56 000	36 618,95	36 618,95	36 618,95	36 618,95	36 618,95	61 000	39 427,09	39 427,09	39 427,09	39 427,09	39 427,09
56 100	36 675,11	36 675,11	36 675,11	36 675,11	36 675,11	61 100	39 483,25	39 483,25	39 483,25	39 483,25	39 483,25
56 200	36 731,27	36 731,27	36 731,27	36 731,27	36 731,27	61 200	39 539,41	39 539,41	39 539,41	39 539,41	39 539,41
56 300	36 787,43	36 787,43	36 787,43	36 787,43	36 787,43	61 300	39 595,58	39 595,58	39 595,58	39 595,58	39 595,58
56 400	36 843,60	36 843,60	36 843,60	36 843,60	36 843,60	61 400	39 651,74	39 651,74	39 651,74	39 651,74	39 651,74
56 500	36 899,76	36 899,76	36 899,76	36 899,76	36 899,76	61 500	39 707,90	39 707,90	39 707,90	39 707,90	39 707,90
56 600	36 955,92	36 955,92	36 955,92	36 955,92	36 955,92	61 600	39 764,06	39 764,06	39 764,06	39 764,06	39 764,06
56 700	37 012,09	37 012,09	37 012,09	37 012,09	37 012,09	61 700	39 820,23	39 820,23	39 820,23	39 820,23	39 820,23
56 800	37 068,25	37 068,25	37 068,25	37 068,25	37 068,25	61 800	39 876,39	39 876,39	39 876,39	39 876,39	39 876,39
56 900	37 124,41	37 124,41	37 124,41	37 124,41	37 124,41	61 900	39 932,55	39 932,55	39 932,55	39 932,55	39 932,55
57 000	37 180,57	37 180,57	37 180,57	37 180,57	37 180,57	62 000	39 988,72	39 988,72	39 988,72	39 988,72	39 988,72
57 100	37 236,74	37 236,74	37 236,74	37 236,74	37 236,74	62 100	40 044,88	40 044,88	40 044,88	40 044,88	40 044,88
57 200	37 292,90	37 292,90	37 292,90	37 292,90	37 292,90	62 200	40 101,04	40 101,04	40 101,04	40 101,04	40 101,04
57 300	37 349,06	37 349,06	37 349,06	37 349,06	37 349,06	62 300	40 157,20	40 157,20	40 157,20	40 157,20	40 157,20
57 400	37 405,23	37 405,23	37 405,23	37 405,23	37 405,23	62 400	40 213,37	40 213,37	40 213,37	40 213,37	40 213,37
57 500	37 461,39	37 461,39	37 461,39	37 461,39	37 461,39	62 500	40 269,53	40 269,53	40 269,53	40 269,53	40 269,53
57 600	37 517,55	37 517,55	37 517,55	37 517,55	37 517,55	62 600	40 325,69	40 325,69	40 325,69	40 325,69	40 325,69
57 700	37 573,71	37 573,71	37 573,71	37 573,71	37 573,71	62 700	40 381,86	40 381,86	40 381,86	40 381,86	40 381,86
57 800	37 629,88	37 629,88	37 629,88	37 629,88	37 629,88	62 800	40 438,02	40 438,02	40 438,02	40 438,02	40 438,02
57 900	37 686,04	37 686,04	37 686,04	37 686,04	37 686,04	62 900	40 494,18	40 494,18	40 494,18	40 494,18	40 494,18
58 000	37 742,20	37 742,20	37 742,20	37 742,20	37 742,20	63 000	40 550,34	40 550,34	40 550,34	40 550,34	40 550,34
58 100	37 798,37	37 798,37	37 798,37	37 798,37	37 798,37	63 100	40 606,51	40 606,51	40 606,51	40 606,51	40 606,51
58 200	37 854,53	37 854,53	37 854,53	37 854,53	37 854,53	63 200	40 662,67	40 662,67	40 662,67	40 662,67	40 662,67
58 300	37 910,69	37 910,69	37 910,69	37 910,69	37 910,69	63 300	40 718,83	40 718,83	40 718,83	40 718,83	40 718,83
58 400	37 966,85	37 966,85	37 966,85	37 966,85	37 966,85	63 400	40 775,00	40 775,00	40 775,00	40 775,00	40 775,00
58 500	38 023,02	38 023,02	38 023,02	38 023,02	38 023,02	63 500	40 831,16	40 831,16	40 831,16	40 831,16	40 831,16
58 600	38 079,18	38 079,18	38 079,18	38 079,18	38 079,18	63 600	40 887,32	40 887,32	40 887,32	40 887,32	40 887,32
58 700	38 135,34	38 135,34	38 135,34	38 135,34	38 135,34	63 700	40 943,48	40 943,48	40 943,48	40 943,48	40 943,48
58 800	38 191,51	38 191,51	38 191,51	38 191,51	38 191,51	63 800	40 999,65	40 999,65	40 999,65	40 999,65	40 999,65
58 900	38 247,67	38 247,67	38 247,67	38 247,67	38 247,67	63 900	41 055,81	41 055,81	41 055,81	41 055,81	41 055,81
59 000	38 303,83	38 303,83	38 303,83	38 303,83	38 303,83	64 000	41 111,97	41 111,97	41 111,97	41 111,97	41 111,97
59 100	38 359,99	38 359,99	38 359,99	38 359,99	38 359,99	64 100	41 168,14	41 168,14	41 168,14	41 168,14	41 168,14
59 200	38 416,16	38 416,16	38 416,16	38 416,16	38 416,16	64 200	41 224,30	41 224,30	41 224,30	41 224,30	41 224,30
59 300	38 472,32	38 472,32	38 472,32	38 472,32	38 472,32	64 300	41 280,46	41 280,46	41 280,46	41 280,46	41 280,46
59 400	38 528,48	38 528,48	38 528,48	38 528,48	38 528,48	64 400	41 336,62	41 336,62	41 336,62	41 336,62	41 336,62
59 500	38 584,65	38 584,65	38 584,65	38 584,65	38 584,65	64 500	41 392,79	41 392,79	41 392,79	41 392,79	41 392,79
59 600	38 640,81	38 640,81	38 640,81	38 640,81	38 640,81	64 600	41 448,95	41 448,95	41 448,95	41 448,95	41 448,95
59 700	38 696,97	38 696,97	38 696,97	38 696,97	38 696,97	64 700	41 505,11	41 505,11	41 505,11	41 505,11	41 505,11
59 800	38 753,13	38 753,13	38 753,13	38 753,13	38 753,13	64 800	41 561,27	41 561,27	41 561,27	41 561,27	41 561,27
59 900	38 809,30	38 809,30	38 809,30	38 809,30	38 809,30	64 900	41 617,44	41 617,44	41 617,44	41 617,44	41 617,44
60 000	38 865,46	38 865,46	38 865,46	38 865,46	38 865,46	65 000	41 673,60	41 673,60	41 673,60	41 673,60	41 673,60

Revenu brut annuel	Indemnité de remplacement du revenu ou indemnité payable en vertu de la Loi sur les accidents du travail pour l'année 2017 (90 % du revenu net retenu pour 2017) Travailleur avec conjoint non à charge Travailleur avec 2 personnes majeures à charge Nombre de personnes mineures à charge					
	0	1	2	3	4 et plus	
	65 100	41 729,76	41 729,76	41 729,76	41 729,76	41 729,76
	65 200	41 785,93	41 785,93	41 785,93	41 785,93	41 785,93
65 300	41 842,09	41 842,09	41 842,09	41 842,09	41 842,09	
65 400	41 898,25	41 898,25	41 898,25	41 898,25	41 898,25	
65 500	41 954,41	41 954,41	41 954,41	41 954,41	41 954,41	
65 600	42 010,58	42 010,58	42 010,58	42 010,58	42 010,58	
65 700	42 066,74	42 066,74	42 066,74	42 066,74	42 066,74	
65 800	42 122,90	42 122,90	42 122,90	42 122,90	42 122,90	
65 900	42 179,07	42 179,07	42 179,07	42 179,07	42 179,07	
66 000	42 235,23	42 235,23	42 235,23	42 235,23	42 235,23	
66 100	42 291,39	42 291,39	42 291,39	42 291,39	42 291,39	
66 200	42 347,55	42 347,55	42 347,55	42 347,55	42 347,55	
66 300	42 403,72	42 403,72	42 403,72	42 403,72	42 403,72	
66 400	42 459,88	42 459,88	42 459,88	42 459,88	42 459,88	
66 500	42 516,04	42 516,04	42 516,04	42 516,04	42 516,04	
66 600	42 572,21	42 572,21	42 572,21	42 572,21	42 572,21	
66 700	42 628,37	42 628,37	42 628,37	42 628,37	42 628,37	
66 800	42 684,53	42 684,53	42 684,53	42 684,53	42 684,53	
66 900	42 740,69	42 740,69	42 740,69	42 740,69	42 740,69	
67 000	42 796,86	42 796,86	42 796,86	42 796,86	42 796,86	
67 100	42 853,02	42 853,02	42 853,02	42 853,02	42 853,02	
67 200	42 909,18	42 909,18	42 909,18	42 909,18	42 909,18	
67 300	42 965,35	42 965,35	42 965,35	42 965,35	42 965,35	
67 400	43 021,51	43 021,51	43 021,51	43 021,51	43 021,51	
67 500	43 077,67	43 077,67	43 077,67	43 077,67	43 077,67	
67 600	43 133,83	43 133,83	43 133,83	43 133,83	43 133,83	
67 700	43 190,00	43 190,00	43 190,00	43 190,00	43 190,00	
67 800	43 246,16	43 246,16	43 246,16	43 246,16	43 246,16	
67 900	43 302,32	43 302,32	43 302,32	43 302,32	43 302,32	
68 000	43 358,49	43 358,49	43 358,49	43 358,49	43 358,49	
68 100	43 414,65	43 414,65	43 414,65	43 414,65	43 414,65	
68 200	43 470,81	43 470,81	43 470,81	43 470,81	43 470,81	
68 300	43 526,97	43 526,97	43 526,97	43 526,97	43 526,97	
68 400	43 583,14	43 583,14	43 583,14	43 583,14	43 583,14	
68 500	43 639,30	43 639,30	43 639,30	43 639,30	43 639,30	
68 600	43 695,46	43 695,46	43 695,46	43 695,46	43 695,46	
68 700	43 751,62	43 751,62	43 751,62	43 751,62	43 751,62	
68 800	43 807,79	43 807,79	43 807,79	43 807,79	43 807,79	
68 900	43 863,95	43 863,95	43 863,95	43 863,95	43 863,95	
69 000	43 920,11	43 920,11	43 920,11	43 920,11	43 920,11	
69 100	43 976,28	43 976,28	43 976,28	43 976,28	43 976,28	
69 200	44 032,44	44 032,44	44 032,44	44 032,44	44 032,44	
69 300	44 088,60	44 088,60	44 088,60	44 088,60	44 088,60	
69 400	44 144,76	44 144,76	44 144,76	44 144,76	44 144,76	
69 500	44 200,93	44 200,93	44 200,93	44 200,93	44 200,93	
69 600	44 257,09	44 257,09	44 257,09	44 257,09	44 257,09	
69 700	44 313,25	44 313,25	44 313,25	44 313,25	44 313,25	
69 800	44 369,42	44 369,42	44 369,42	44 369,42	44 369,42	
69 900	44 425,58	44 425,58	44 425,58	44 425,58	44 425,58	
70 000	44 481,74	44 481,74	44 481,74	44 481,74	44 481,74	

Revenu brut annuel	Indemnité de remplacement du revenu ou indemnité payable en vertu de la Loi sur les accidents du travail pour l'année 2017 (90 % du revenu net retenu pour 2017) Travailleur avec conjoint non à charge Travailleur avec 2 personnes majeures à charge Nombre de personnes mineures à charge					
	0	1	2	3	4 et plus	
	70 100	44 537,90	44 537,90	44 537,90	44 537,90	44 537,90
	70 200	44 594,07	44 594,07	44 594,07	44 594,07	44 594,07
70 300	44 650,23	44 650,23	44 650,23	44 650,23	44 650,23	
70 400	44 706,39	44 706,39	44 706,39	44 706,39	44 706,39	
70 500	44 762,56	44 762,56	44 762,56	44 762,56	44 762,56	
70 600	44 818,72	44 818,72	44 818,72	44 818,72	44 818,72	
70 700	44 874,88	44 874,88	44 874,88	44 874,88	44 874,88	
70 800	44 931,04	44 931,04	44 931,04	44 931,04	44 931,04	
70 900	44 987,21	44 987,21	44 987,21	44 987,21	44 987,21	
71 000	45 043,37	45 043,37	45 043,37	45 043,37	45 043,37	
71 100	45 099,53	45 099,53	45 099,53	45 099,53	45 099,53	
71 200	45 155,70	45 155,70	45 155,70	45 155,70	45 155,70	
71 300	45 211,86	45 211,86	45 211,86	45 211,86	45 211,86	
71 400	45 268,02	45 268,02	45 268,02	45 268,02	45 268,02	
71 500	45 324,18	45 324,18	45 324,18	45 324,18	45 324,18	
71 600	45 380,35	45 380,35	45 380,35	45 380,35	45 380,35	
71 700	45 436,51	45 436,51	45 436,51	45 436,51	45 436,51	
71 800	45 492,67	45 492,67	45 492,67	45 492,67	45 492,67	
71 900	45 548,84	45 548,84	45 548,84	45 548,84	45 548,84	
72 000	45 605,00	45 605,00	45 605,00	45 605,00	45 605,00	
72 100	45 661,16	45 661,16	45 661,16	45 661,16	45 661,16	
72 200	45 717,32	45 717,32	45 717,32	45 717,32	45 717,32	
72 300	45 773,49	45 773,49	45 773,49	45 773,49	45 773,49	
72 400	45 829,65	45 829,65	45 829,65	45 829,65	45 829,65	
72 500	45 885,81	45 885,81	45 885,81	45 885,81	45 885,81	

Indemnité de remplacement du revenu ou indemnité payable en vertu de la Loi sur les accidents du travail pour l'année 2017 (90 % du revenu net retenu pour 2017) Travailleur avec conjoint non à charge						Indemnité de remplacement du revenu ou indemnité payable en vertu de la Loi sur les accidents du travail pour l'année 2017 (90 % du revenu net retenu pour 2017) Travailleur avec conjoint non à charge					
Revenu brut annuel	Travailleur avec 3 personnes majeures à charge					Revenu brut annuel	Travailleur avec 3 personnes majeures à charge				
	Nombre de personnes mineures à charge						Nombre de personnes mineures à charge				
	0	1	2	3	4 et plus		0	1	2	3	4 et plus
100	88,36	88,36	88,36	88,36	88,36	5 100	4 428,79	4 428,79	4 428,79	4 428,79	4 428,79
200	176,73	176,73	176,73	176,73	176,73	5 200	4 512,30	4 512,30	4 512,30	4 512,30	4 512,30
300	265,09	265,09	265,09	265,09	265,09	5 300	4 595,80	4 595,80	4 595,80	4 595,80	4 595,80
400	353,46	353,46	353,46	353,46	353,46	5 400	4 679,31	4 679,31	4 679,31	4 679,31	4 679,31
500	441,82	441,82	441,82	441,82	441,82	5 500	4 762,81	4 762,81	4 762,81	4 762,81	4 762,81
600	530,18	530,18	530,18	530,18	530,18	5 600	4 846,31	4 846,31	4 846,31	4 846,31	4 846,31
700	618,55	618,55	618,55	618,55	618,55	5 700	4 929,82	4 929,82	4 929,82	4 929,82	4 929,82
800	706,91	706,91	706,91	706,91	706,91	5 800	5 013,32	5 013,32	5 013,32	5 013,32	5 013,32
900	795,27	795,27	795,27	795,27	795,27	5 900	5 096,82	5 096,82	5 096,82	5 096,82	5 096,82
1 000	883,64	883,64	883,64	883,64	883,64	6 000	5 180,33	5 180,33	5 180,33	5 180,33	5 180,33
1 100	972,00	972,00	972,00	972,00	972,00	6 100	5 263,83	5 263,83	5 263,83	5 263,83	5 263,83
1 200	1 060,37	1 060,37	1 060,37	1 060,37	1 060,37	6 200	5 347,34	5 347,34	5 347,34	5 347,34	5 347,34
1 300	1 148,73	1 148,73	1 148,73	1 148,73	1 148,73	6 300	5 430,84	5 430,84	5 430,84	5 430,84	5 430,84
1 400	1 237,09	1 237,09	1 237,09	1 237,09	1 237,09	6 400	5 514,34	5 514,34	5 514,34	5 514,34	5 514,34
1 500	1 325,46	1 325,46	1 325,46	1 325,46	1 325,46	6 500	5 597,85	5 597,85	5 597,85	5 597,85	5 597,85
1 600	1 413,82	1 413,82	1 413,82	1 413,82	1 413,82	6 600	5 681,35	5 681,35	5 681,35	5 681,35	5 681,35
1 700	1 502,18	1 502,18	1 502,18	1 502,18	1 502,18	6 700	5 764,85	5 764,85	5 764,85	5 764,85	5 764,85
1 800	1 590,55	1 590,55	1 590,55	1 590,55	1 590,55	6 800	5 848,36	5 848,36	5 848,36	5 848,36	5 848,36
1 900	1 678,91	1 678,91	1 678,91	1 678,91	1 678,91	6 900	5 931,86	5 931,86	5 931,86	5 931,86	5 931,86
2 000	1 767,28	1 767,28	1 767,28	1 767,28	1 767,28	7 000	6 015,37	6 015,37	6 015,37	6 015,37	6 015,37
2 100	1 855,64	1 855,64	1 855,64	1 855,64	1 855,64	7 100	6 098,87	6 098,87	6 098,87	6 098,87	6 098,87
2 200	1 944,00	1 944,00	1 944,00	1 944,00	1 944,00	7 200	6 182,37	6 182,37	6 182,37	6 182,37	6 182,37
2 300	2 032,37	2 032,37	2 032,37	2 032,37	2 032,37	7 300	6 265,88	6 265,88	6 265,88	6 265,88	6 265,88
2 400	2 120,73	2 120,73	2 120,73	2 120,73	2 120,73	7 400	6 349,38	6 349,38	6 349,38	6 349,38	6 349,38
2 500	2 209,10	2 209,10	2 209,10	2 209,10	2 209,10	7 500	6 432,89	6 432,89	6 432,89	6 432,89	6 432,89
2 600	2 297,46	2 297,46	2 297,46	2 297,46	2 297,46	7 600	6 516,39	6 516,39	6 516,39	6 516,39	6 516,39
2 700	2 385,82	2 385,82	2 385,82	2 385,82	2 385,82	7 700	6 599,89	6 599,89	6 599,89	6 599,89	6 599,89
2 800	2 474,19	2 474,19	2 474,19	2 474,19	2 474,19	7 800	6 683,40	6 683,40	6 683,40	6 683,40	6 683,40
2 900	2 562,55	2 562,55	2 562,55	2 562,55	2 562,55	7 900	6 766,90	6 766,90	6 766,90	6 766,90	6 766,90
3 000	2 650,91	2 650,91	2 650,91	2 650,91	2 650,91	8 000	6 850,40	6 850,40	6 850,40	6 850,40	6 850,40
3 100	2 739,28	2 739,28	2 739,28	2 739,28	2 739,28	8 100	6 933,91	6 933,91	6 933,91	6 933,91	6 933,91
3 200	2 827,64	2 827,64	2 827,64	2 827,64	2 827,64	8 200	7 017,41	7 017,41	7 017,41	7 017,41	7 017,41
3 300	2 916,01	2 916,01	2 916,01	2 916,01	2 916,01	8 300	7 100,92	7 100,92	7 100,92	7 100,92	7 100,92
3 400	3 004,37	3 004,37	3 004,37	3 004,37	3 004,37	8 400	7 184,42	7 184,42	7 184,42	7 184,42	7 184,42
3 500	3 092,73	3 092,73	3 092,73	3 092,73	3 092,73	8 500	7 267,92	7 267,92	7 267,92	7 267,92	7 267,92
3 600	3 176,24	3 176,24	3 176,24	3 176,24	3 176,24	8 600	7 351,43	7 351,43	7 351,43	7 351,43	7 351,43
3 700	3 259,74	3 259,74	3 259,74	3 259,74	3 259,74	8 700	7 434,93	7 434,93	7 434,93	7 434,93	7 434,93
3 800	3 343,24	3 343,24	3 343,24	3 343,24	3 343,24	8 800	7 518,43	7 518,43	7 518,43	7 518,43	7 518,43
3 900	3 426,75	3 426,75	3 426,75	3 426,75	3 426,75	8 900	7 601,94	7 601,94	7 601,94	7 601,94	7 601,94
4 000	3 510,25	3 510,25	3 510,25	3 510,25	3 510,25	9 000	7 685,44	7 685,44	7 685,44	7 685,44	7 685,44
4 100	3 593,76	3 593,76	3 593,76	3 593,76	3 593,76	9 100	7 768,95	7 768,95	7 768,95	7 768,95	7 768,95
4 200	3 677,26	3 677,26	3 677,26	3 677,26	3 677,26	9 200	7 852,45	7 852,45	7 852,45	7 852,45	7 852,45
4 300	3 760,76	3 760,76	3 760,76	3 760,76	3 760,76	9 300	7 935,95	7 935,95	7 935,95	7 935,95	7 935,95
4 400	3 844,27	3 844,27	3 844,27	3 844,27	3 844,27	9 400	8 019,46	8 019,46	8 019,46	8 019,46	8 019,46
4 500	3 927,77	3 927,77	3 927,77	3 927,77	3 927,77	9 500	8 102,96	8 102,96	8 102,96	8 102,96	8 102,96
4 600	4 011,27	4 011,27	4 011,27	4 011,27	4 011,27	9 600	8 186,46	8 186,46	8 186,46	8 186,46	8 186,46
4 700	4 094,78	4 094,78	4 094,78	4 094,78	4 094,78	9 700	8 269,97	8 269,97	8 269,97	8 269,97	8 269,97
4 800	4 178,28	4 178,28	4 178,28	4 178,28	4 178,28	9 800	8 353,47	8 353,47	8 353,47	8 353,47	8 353,47
4 900	4 261,79	4 261,79	4 261,79	4 261,79	4 261,79	9 900	8 436,98	8 436,98	8 436,98	8 436,98	8 436,98
5 000	4 345,29	4 345,29	4 345,29	4 345,29	4 345,29	10 000	8 520,48	8 520,48	8 520,48	8 520,48	8 520,48

Indemnité de remplacement du revenu ou indemnité payable en vertu de la Loi sur les accidents du travail pour l'année 2017 (90 % du revenu net retenu pour 2017) Travailleur avec conjoint non à charge						Indemnité de remplacement du revenu ou indemnité payable en vertu de la Loi sur les accidents du travail pour l'année 2017 (90 % du revenu net retenu pour 2017) Travailleur avec conjoint non à charge					
Revenu brut annuel	Travailleur avec 3 personnes majeures à charge					Revenu brut annuel	Travailleur avec 3 personnes majeures à charge				
	Nombre de personnes mineures à charge						Nombre de personnes mineures à charge				
	0	1	2	3	4 et plus		0	1	2	3	4 et plus
10 100	8 603,98	8 603,98	8 603,98	8 603,98	8 603,98	15 100	12 622,93	12 622,93	12 622,93	12 622,93	12 622,93
10 200	8 687,49	8 687,49	8 687,49	8 687,49	8 687,49	15 200	12 695,97	12 695,97	12 695,97	12 695,97	12 695,97
10 300	8 770,99	8 770,99	8 770,99	8 770,99	8 770,99	15 300	12 769,02	12 769,02	12 769,02	12 769,02	12 769,02
10 400	8 854,50	8 854,50	8 854,50	8 854,50	8 854,50	15 400	12 842,06	12 842,06	12 842,06	12 842,06	12 842,06
10 500	8 938,00	8 938,00	8 938,00	8 938,00	8 938,00	15 500	12 915,11	12 915,11	12 915,11	12 915,11	12 915,11
10 600	9 021,50	9 021,50	9 021,50	9 021,50	9 021,50	15 600	12 988,15	12 988,15	12 988,15	12 988,15	12 988,15
10 700	9 105,01	9 105,01	9 105,01	9 105,01	9 105,01	15 700	13 061,20	13 061,20	13 061,20	13 061,20	13 061,20
10 800	9 188,51	9 188,51	9 188,51	9 188,51	9 188,51	15 800	13 134,24	13 134,24	13 134,24	13 134,24	13 134,24
10 900	9 272,01	9 272,01	9 272,01	9 272,01	9 272,01	15 900	13 207,29	13 207,29	13 207,29	13 207,29	13 207,29
11 000	9 355,52	9 355,52	9 355,52	9 355,52	9 355,52	16 000	13 280,33	13 280,33	13 280,33	13 280,33	13 280,33
11 100	9 439,02	9 439,02	9 439,02	9 439,02	9 439,02	16 100	13 353,38	13 353,38	13 353,38	13 353,38	13 353,38
11 200	9 522,53	9 522,53	9 522,53	9 522,53	9 522,53	16 200	13 426,42	13 426,42	13 426,42	13 426,42	13 426,42
11 300	9 606,03	9 606,03	9 606,03	9 606,03	9 606,03	16 300	13 499,47	13 499,47	13 499,47	13 499,47	13 499,47
11 400	9 689,53	9 689,53	9 689,53	9 689,53	9 689,53	16 400	13 572,51	13 572,51	13 572,51	13 572,51	13 572,51
11 500	9 773,04	9 773,04	9 773,04	9 773,04	9 773,04	16 500	13 645,56	13 645,56	13 645,56	13 645,56	13 645,56
11 600	9 856,54	9 856,54	9 856,54	9 856,54	9 856,54	16 600	13 718,60	13 718,60	13 718,60	13 718,60	13 718,60
11 700	9 940,04	9 940,04	9 940,04	9 940,04	9 940,04	16 700	13 791,65	13 791,65	13 791,65	13 791,65	13 791,65
11 800	10 023,55	10 023,55	10 023,55	10 023,55	10 023,55	16 800	13 864,69	13 864,69	13 864,69	13 864,69	13 864,69
11 900	10 107,05	10 107,05	10 107,05	10 107,05	10 107,05	16 900	13 937,74	13 937,74	13 937,74	13 937,74	13 937,74
12 000	10 190,56	10 190,56	10 190,56	10 190,56	10 190,56	17 000	14 010,78	14 010,78	14 010,78	14 010,78	14 010,78
12 100	10 274,06	10 274,06	10 274,06	10 274,06	10 274,06	17 100	14 083,83	14 083,83	14 083,83	14 083,83	14 083,83
12 200	10 357,56	10 357,56	10 357,56	10 357,56	10 357,56	17 200	14 156,87	14 156,87	14 156,87	14 156,87	14 156,87
12 300	10 441,07	10 441,07	10 441,07	10 441,07	10 441,07	17 300	14 229,92	14 229,92	14 229,92	14 229,92	14 229,92
12 400	10 524,57	10 524,57	10 524,57	10 524,57	10 524,57	17 400	14 302,96	14 302,96	14 302,96	14 302,96	14 302,96
12 500	10 608,08	10 608,08	10 608,08	10 608,08	10 608,08	17 500	14 376,01	14 376,01	14 376,01	14 376,01	14 376,01
12 600	10 691,58	10 691,58	10 691,58	10 691,58	10 691,58	17 600	14 449,05	14 449,05	14 449,05	14 449,05	14 449,05
12 700	10 775,08	10 775,08	10 775,08	10 775,08	10 775,08	17 700	14 522,10	14 522,10	14 522,10	14 522,10	14 522,10
12 800	10 858,59	10 858,59	10 858,59	10 858,59	10 858,59	17 800	14 595,14	14 595,14	14 595,14	14 595,14	14 595,14
12 900	10 942,09	10 942,09	10 942,09	10 942,09	10 942,09	17 900	14 668,19	14 668,19	14 668,19	14 668,19	14 668,19
13 000	11 025,59	11 025,59	11 025,59	11 025,59	11 025,59	18 000	14 741,23	14 741,23	14 741,23	14 741,23	14 741,23
13 100	11 109,10	11 109,10	11 109,10	11 109,10	11 109,10	18 100	14 814,28	14 814,28	14 814,28	14 814,28	14 814,28
13 200	11 192,60	11 192,60	11 192,60	11 192,60	11 192,60	18 200	14 887,32	14 887,32	14 887,32	14 887,32	14 887,32
13 300	11 276,11	11 276,11	11 276,11	11 276,11	11 276,11	18 300	14 960,37	14 960,37	14 960,37	14 960,37	14 960,37
13 400	11 359,61	11 359,61	11 359,61	11 359,61	11 359,61	18 400	15 033,41	15 033,41	15 033,41	15 033,41	15 033,41
13 500	11 443,11	11 443,11	11 443,11	11 443,11	11 443,11	18 500	15 106,46	15 106,46	15 106,46	15 106,46	15 106,46
13 600	11 526,62	11 526,62	11 526,62	11 526,62	11 526,62	18 600	15 179,50	15 179,50	15 179,50	15 179,50	15 179,50
13 700	11 600,30	11 600,30	11 600,30	11 600,30	11 600,30	18 700	15 252,55	15 252,55	15 252,55	15 252,55	15 252,55
13 800	11 673,34	11 673,34	11 673,34	11 673,34	11 673,34	18 800	15 325,59	15 325,59	15 325,59	15 325,59	15 325,59
13 900	11 746,39	11 746,39	11 746,39	11 746,39	11 746,39	18 900	15 398,64	15 398,64	15 398,64	15 398,64	15 398,64
14 000	11 819,43	11 819,43	11 819,43	11 819,43	11 819,43	19 000	15 471,68	15 471,68	15 471,68	15 471,68	15 471,68
14 100	11 892,48	11 892,48	11 892,48	11 892,48	11 892,48	19 100	15 544,73	15 544,73	15 544,73	15 544,73	15 544,73
14 200	11 965,52	11 965,52	11 965,52	11 965,52	11 965,52	19 200	15 617,77	15 617,77	15 617,77	15 617,77	15 617,77
14 300	12 038,57	12 038,57	12 038,57	12 038,57	12 038,57	19 300	15 690,82	15 690,82	15 690,82	15 690,82	15 690,82
14 400	12 111,61	12 111,61	12 111,61	12 111,61	12 111,61	19 400	15 763,86	15 763,86	15 763,86	15 763,86	15 763,86
14 500	12 184,66	12 184,66	12 184,66	12 184,66	12 184,66	19 500	15 836,91	15 836,91	15 836,91	15 836,91	15 836,91
14 600	12 257,70	12 257,70	12 257,70	12 257,70	12 257,70	19 600	15 909,95	15 909,95	15 909,95	15 909,95	15 909,95
14 700	12 330,75	12 330,75	12 330,75	12 330,75	12 330,75	19 700	15 983,00	15 983,00	15 983,00	15 983,00	15 983,00
14 800	12 403,79	12 403,79	12 403,79	12 403,79	12 403,79	19 800	16 056,04	16 056,04	16 056,04	16 056,04	16 056,04
14 900	12 476,84	12 476,84	12 476,84	12 476,84	12 476,84	19 900	16 129,09	16 129,09	16 129,09	16 129,09	16 129,09
15 000	12 549,88	12 549,88	12 549,88	12 549,88	12 549,88	20 000	16 202,13	16 202,13	16 202,13	16 202,13	16 202,13

Indemnité de remplacement du revenu ou indemnité payable en vertu de la Loi sur les accidents du travail pour l'année 2017 (90 % du revenu net retenu pour 2017) Travailleur avec conjoint non à charge						Indemnité de remplacement du revenu ou indemnité payable en vertu de la Loi sur les accidents du travail pour l'année 2017 (90 % du revenu net retenu pour 2017) Travailleur avec conjoint non à charge					
Revenu brut annuel	Travailleur avec 3 personnes majeures à charge					Revenu brut annuel	Travailleur avec 3 personnes majeures à charge				
	Nombre de personnes mineures à charge						Nombre de personnes mineures à charge				
	0	1	2	3	4 et plus	0	1	2	3	4 et plus	
20 100	16 275,18	16 275,18	16 275,18	16 275,18	16 275,18	25 100	19 627,18	19 627,18	19 627,18	19 627,18	19 627,18
20 200	16 348,22	16 348,22	16 348,22	16 348,22	16 348,22	25 200	19 685,83	19 685,83	19 685,83	19 685,83	19 685,83
20 300	16 421,27	16 421,27	16 421,27	16 421,27	16 421,27	25 300	19 744,47	19 744,47	19 744,47	19 744,47	19 744,47
20 400	16 494,31	16 494,31	16 494,31	16 494,31	16 494,31	25 400	19 803,12	19 803,12	19 803,12	19 803,12	19 803,12
20 500	16 567,35	16 567,35	16 567,35	16 567,35	16 567,35	25 500	19 861,76	19 861,76	19 861,76	19 861,76	19 861,76
20 600	16 640,40	16 640,40	16 640,40	16 640,40	16 640,40	25 600	19 920,41	19 920,41	19 920,41	19 920,41	19 920,41
20 700	16 713,44	16 713,44	16 713,44	16 713,44	16 713,44	25 700	19 979,05	19 979,05	19 979,05	19 979,05	19 979,05
20 800	16 786,49	16 786,49	16 786,49	16 786,49	16 786,49	25 800	20 037,70	20 037,70	20 037,70	20 037,70	20 037,70
20 900	16 859,53	16 859,53	16 859,53	16 859,53	16 859,53	25 900	20 096,34	20 096,34	20 096,34	20 096,34	20 096,34
21 000	16 932,58	16 932,58	16 932,58	16 932,58	16 932,58	26 000	20 154,99	20 154,99	20 154,99	20 154,99	20 154,99
21 100	17 005,62	17 005,62	17 005,62	17 005,62	17 005,62	26 100	20 213,63	20 213,63	20 213,63	20 213,63	20 213,63
21 200	17 078,67	17 078,67	17 078,67	17 078,67	17 078,67	26 200	20 272,28	20 272,28	20 272,28	20 272,28	20 272,28
21 300	17 151,71	17 151,71	17 151,71	17 151,71	17 151,71	26 300	20 330,92	20 330,92	20 330,92	20 330,92	20 330,92
21 400	17 224,76	17 224,76	17 224,76	17 224,76	17 224,76	26 400	20 389,57	20 389,57	20 389,57	20 389,57	20 389,57
21 500	17 297,80	17 297,80	17 297,80	17 297,80	17 297,80	26 500	20 448,21	20 448,21	20 448,21	20 448,21	20 448,21
21 600	17 370,85	17 370,85	17 370,85	17 370,85	17 370,85	26 600	20 506,86	20 506,86	20 506,86	20 506,86	20 506,86
21 700	17 443,89	17 443,89	17 443,89	17 443,89	17 443,89	26 700	20 565,50	20 565,50	20 565,50	20 565,50	20 565,50
21 800	17 516,94	17 516,94	17 516,94	17 516,94	17 516,94	26 800	20 624,15	20 624,15	20 624,15	20 624,15	20 624,15
21 900	17 589,98	17 589,98	17 589,98	17 589,98	17 589,98	26 900	20 682,79	20 682,79	20 682,79	20 682,79	20 682,79
22 000	17 663,03	17 663,03	17 663,03	17 663,03	17 663,03	27 000	20 741,44	20 741,44	20 741,44	20 741,44	20 741,44
22 100	17 736,07	17 736,07	17 736,07	17 736,07	17 736,07	27 100	20 800,08	20 800,08	20 800,08	20 800,08	20 800,08
22 200	17 809,12	17 809,12	17 809,12	17 809,12	17 809,12	27 200	20 858,73	20 858,73	20 858,73	20 858,73	20 858,73
22 300	17 882,16	17 882,16	17 882,16	17 882,16	17 882,16	27 300	20 917,37	20 917,37	20 917,37	20 917,37	20 917,37
22 400	17 955,21	17 955,21	17 955,21	17 955,21	17 955,21	27 400	20 976,02	20 976,02	20 976,02	20 976,02	20 976,02
22 500	18 028,25	18 028,25	18 028,25	18 028,25	18 028,25	27 500	21 034,66	21 034,66	21 034,66	21 034,66	21 034,66
22 600	18 101,30	18 101,30	18 101,30	18 101,30	18 101,30	27 600	21 093,31	21 093,31	21 093,31	21 093,31	21 093,31
22 700	18 174,34	18 174,34	18 174,34	18 174,34	18 174,34	27 700	21 151,95	21 151,95	21 151,95	21 151,95	21 151,95
22 800	18 247,39	18 247,39	18 247,39	18 247,39	18 247,39	27 800	21 210,60	21 210,60	21 210,60	21 210,60	21 210,60
22 900	18 320,43	18 320,43	18 320,43	18 320,43	18 320,43	27 900	21 269,24	21 269,24	21 269,24	21 269,24	21 269,24
23 000	18 393,48	18 393,48	18 393,48	18 393,48	18 393,48	28 000	21 327,89	21 327,89	21 327,89	21 327,89	21 327,89
23 100	18 454,28	18 454,28	18 454,28	18 454,28	18 454,28	28 100	21 386,53	21 386,53	21 386,53	21 386,53	21 386,53
23 200	18 512,93	18 512,93	18 512,93	18 512,93	18 512,93	28 200	21 445,18	21 445,18	21 445,18	21 445,18	21 445,18
23 300	18 571,57	18 571,57	18 571,57	18 571,57	18 571,57	28 300	21 503,82	21 503,82	21 503,82	21 503,82	21 503,82
23 400	18 630,22	18 630,22	18 630,22	18 630,22	18 630,22	28 400	21 562,47	21 562,47	21 562,47	21 562,47	21 562,47
23 500	18 688,86	18 688,86	18 688,86	18 688,86	18 688,86	28 500	21 621,11	21 621,11	21 621,11	21 621,11	21 621,11
23 600	18 747,51	18 747,51	18 747,51	18 747,51	18 747,51	28 600	21 679,76	21 679,76	21 679,76	21 679,76	21 679,76
23 700	18 806,15	18 806,15	18 806,15	18 806,15	18 806,15	28 700	21 738,40	21 738,40	21 738,40	21 738,40	21 738,40
23 800	18 864,80	18 864,80	18 864,80	18 864,80	18 864,80	28 800	21 797,05	21 797,05	21 797,05	21 797,05	21 797,05
23 900	18 923,44	18 923,44	18 923,44	18 923,44	18 923,44	28 900	21 855,69	21 855,69	21 855,69	21 855,69	21 855,69
24 000	18 982,09	18 982,09	18 982,09	18 982,09	18 982,09	29 000	21 914,34	21 914,34	21 914,34	21 914,34	21 914,34
24 100	19 040,73	19 040,73	19 040,73	19 040,73	19 040,73	29 100	21 972,98	21 972,98	21 972,98	21 972,98	21 972,98
24 200	19 099,38	19 099,38	19 099,38	19 099,38	19 099,38	29 200	22 031,63	22 031,63	22 031,63	22 031,63	22 031,63
24 300	19 158,02	19 158,02	19 158,02	19 158,02	19 158,02	29 300	22 090,27	22 090,27	22 090,27	22 090,27	22 090,27
24 400	19 216,67	19 216,67	19 216,67	19 216,67	19 216,67	29 400	22 148,92	22 148,92	22 148,92	22 148,92	22 148,92
24 500	19 275,31	19 275,31	19 275,31	19 275,31	19 275,31	29 500	22 207,56	22 207,56	22 207,56	22 207,56	22 207,56
24 600	19 333,96	19 333,96	19 333,96	19 333,96	19 333,96	29 600	22 266,21	22 266,21	22 266,21	22 266,21	22 266,21
24 700	19 392,60	19 392,60	19 392,60	19 392,60	19 392,60	29 700	22 324,85	22 324,85	22 324,85	22 324,85	22 324,85
24 800	19 451,25	19 451,25	19 451,25	19 451,25	19 451,25	29 800	22 383,50	22 383,50	22 383,50	22 383,50	22 383,50
24 900	19 509,89	19 509,89	19 509,89	19 509,89	19 509,89	29 900	22 442,14	22 442,14	22 442,14	22 442,14	22 442,14
25 000	19 568,54	19 568,54	19 568,54	19 568,54	19 568,54	30 000	22 500,79	22 500,79	22 500,79	22 500,79	22 500,79

Indemnité de remplacement du revenu ou indemnité payable en vertu de la Loi sur les accidents du travail pour l'année 2017 (90 % du revenu net retenu pour 2017) Travailleur avec conjoint non à charge						Indemnité de remplacement du revenu ou indemnité payable en vertu de la Loi sur les accidents du travail pour l'année 2017 (90 % du revenu net retenu pour 2017) Travailleur avec conjoint non à charge					
Revenu brut annuel	Travailleur avec 3 personnes majeures à charge					Revenu brut annuel	Travailleur avec 3 personnes majeures à charge				
	Nombre de personnes mineures à charge						Nombre de personnes mineures à charge				
	0	1	2	3	4 et plus		0	1	2	3	4 et plus
30 100	22 559,43	22 559,43	22 559,43	22 559,43	22 559,43	35 100	25 491,68	25 491,68	25 491,68	25 491,68	25 491,68
30 200	22 618,08	22 618,08	22 618,08	22 618,08	22 618,08	35 200	25 550,32	25 550,32	25 550,32	25 550,32	25 550,32
30 300	22 676,72	22 676,72	22 676,72	22 676,72	22 676,72	35 300	25 608,97	25 608,97	25 608,97	25 608,97	25 608,97
30 400	22 735,36	22 735,36	22 735,36	22 735,36	22 735,36	35 400	25 667,61	25 667,61	25 667,61	25 667,61	25 667,61
30 500	22 794,01	22 794,01	22 794,01	22 794,01	22 794,01	35 500	25 726,26	25 726,26	25 726,26	25 726,26	25 726,26
30 600	22 852,65	22 852,65	22 852,65	22 852,65	22 852,65	35 600	25 784,90	25 784,90	25 784,90	25 784,90	25 784,90
30 700	22 911,30	22 911,30	22 911,30	22 911,30	22 911,30	35 700	25 843,55	25 843,55	25 843,55	25 843,55	25 843,55
30 800	22 969,94	22 969,94	22 969,94	22 969,94	22 969,94	35 800	25 902,19	25 902,19	25 902,19	25 902,19	25 902,19
30 900	23 028,59	23 028,59	23 028,59	23 028,59	23 028,59	35 900	25 960,84	25 960,84	25 960,84	25 960,84	25 960,84
31 000	23 087,23	23 087,23	23 087,23	23 087,23	23 087,23	36 000	26 019,48	26 019,48	26 019,48	26 019,48	26 019,48
31 100	23 145,88	23 145,88	23 145,88	23 145,88	23 145,88	36 100	26 078,13	26 078,13	26 078,13	26 078,13	26 078,13
31 200	23 204,52	23 204,52	23 204,52	23 204,52	23 204,52	36 200	26 136,77	26 136,77	26 136,77	26 136,77	26 136,77
31 300	23 263,17	23 263,17	23 263,17	23 263,17	23 263,17	36 300	26 195,42	26 195,42	26 195,42	26 195,42	26 195,42
31 400	23 321,81	23 321,81	23 321,81	23 321,81	23 321,81	36 400	26 254,06	26 254,06	26 254,06	26 254,06	26 254,06
31 500	23 380,46	23 380,46	23 380,46	23 380,46	23 380,46	36 500	26 312,71	26 312,71	26 312,71	26 312,71	26 312,71
31 600	23 439,10	23 439,10	23 439,10	23 439,10	23 439,10	36 600	26 371,35	26 371,35	26 371,35	26 371,35	26 371,35
31 700	23 497,75	23 497,75	23 497,75	23 497,75	23 497,75	36 700	26 430,00	26 430,00	26 430,00	26 430,00	26 430,00
31 800	23 556,39	23 556,39	23 556,39	23 556,39	23 556,39	36 800	26 488,64	26 488,64	26 488,64	26 488,64	26 488,64
31 900	23 615,04	23 615,04	23 615,04	23 615,04	23 615,04	36 900	26 547,29	26 547,29	26 547,29	26 547,29	26 547,29
32 000	23 673,68	23 673,68	23 673,68	23 673,68	23 673,68	37 000	26 605,93	26 605,93	26 605,93	26 605,93	26 605,93
32 100	23 732,33	23 732,33	23 732,33	23 732,33	23 732,33	37 100	26 664,58	26 664,58	26 664,58	26 664,58	26 664,58
32 200	23 790,97	23 790,97	23 790,97	23 790,97	23 790,97	37 200	26 723,22	26 723,22	26 723,22	26 723,22	26 723,22
32 300	23 849,62	23 849,62	23 849,62	23 849,62	23 849,62	37 300	26 781,87	26 781,87	26 781,87	26 781,87	26 781,87
32 400	23 908,26	23 908,26	23 908,26	23 908,26	23 908,26	37 400	26 840,51	26 840,51	26 840,51	26 840,51	26 840,51
32 500	23 966,91	23 966,91	23 966,91	23 966,91	23 966,91	37 500	26 899,16	26 899,16	26 899,16	26 899,16	26 899,16
32 600	24 025,55	24 025,55	24 025,55	24 025,55	24 025,55	37 600	26 957,80	26 957,80	26 957,80	26 957,80	26 957,80
32 700	24 084,20	24 084,20	24 084,20	24 084,20	24 084,20	37 700	27 016,45	27 016,45	27 016,45	27 016,45	27 016,45
32 800	24 142,84	24 142,84	24 142,84	24 142,84	24 142,84	37 800	27 075,09	27 075,09	27 075,09	27 075,09	27 075,09
32 900	24 201,49	24 201,49	24 201,49	24 201,49	24 201,49	37 900	27 133,74	27 133,74	27 133,74	27 133,74	27 133,74
33 000	24 260,13	24 260,13	24 260,13	24 260,13	24 260,13	38 000	27 192,38	27 192,38	27 192,38	27 192,38	27 192,38
33 100	24 318,78	24 318,78	24 318,78	24 318,78	24 318,78	38 100	27 251,03	27 251,03	27 251,03	27 251,03	27 251,03
33 200	24 377,42	24 377,42	24 377,42	24 377,42	24 377,42	38 200	27 309,67	27 309,67	27 309,67	27 309,67	27 309,67
33 300	24 436,07	24 436,07	24 436,07	24 436,07	24 436,07	38 300	27 368,32	27 368,32	27 368,32	27 368,32	27 368,32
33 400	24 494,71	24 494,71	24 494,71	24 494,71	24 494,71	38 400	27 426,96	27 426,96	27 426,96	27 426,96	27 426,96
33 500	24 553,36	24 553,36	24 553,36	24 553,36	24 553,36	38 500	27 485,61	27 485,61	27 485,61	27 485,61	27 485,61
33 600	24 612,00	24 612,00	24 612,00	24 612,00	24 612,00	38 600	27 544,25	27 544,25	27 544,25	27 544,25	27 544,25
33 700	24 670,65	24 670,65	24 670,65	24 670,65	24 670,65	38 700	27 602,90	27 602,90	27 602,90	27 602,90	27 602,90
33 800	24 729,29	24 729,29	24 729,29	24 729,29	24 729,29	38 800	27 661,54	27 661,54	27 661,54	27 661,54	27 661,54
33 900	24 787,94	24 787,94	24 787,94	24 787,94	24 787,94	38 900	27 720,19	27 720,19	27 720,19	27 720,19	27 720,19
34 000	24 846,58	24 846,58	24 846,58	24 846,58	24 846,58	39 000	27 778,83	27 778,83	27 778,83	27 778,83	27 778,83
34 100	24 905,23	24 905,23	24 905,23	24 905,23	24 905,23	39 100	27 837,48	27 837,48	27 837,48	27 837,48	27 837,48
34 200	24 963,87	24 963,87	24 963,87	24 963,87	24 963,87	39 200	27 896,12	27 896,12	27 896,12	27 896,12	27 896,12
34 300	25 022,52	25 022,52	25 022,52	25 022,52	25 022,52	39 300	27 954,77	27 954,77	27 954,77	27 954,77	27 954,77
34 400	25 081,16	25 081,16	25 081,16	25 081,16	25 081,16	39 400	28 013,41	28 013,41	28 013,41	28 013,41	28 013,41
34 500	25 139,81	25 139,81	25 139,81	25 139,81	25 139,81	39 500	28 072,06	28 072,06	28 072,06	28 072,06	28 072,06
34 600	25 198,45	25 198,45	25 198,45	25 198,45	25 198,45	39 600	28 130,70	28 130,70	28 130,70	28 130,70	28 130,70
34 700	25 257,10	25 257,10	25 257,10	25 257,10	25 257,10	39 700	28 189,35	28 189,35	28 189,35	28 189,35	28 189,35
34 800	25 315,74	25 315,74	25 315,74	25 315,74	25 315,74	39 800	28 247,99	28 247,99	28 247,99	28 247,99	28 247,99
34 900	25 374,39	25 374,39	25 374,39	25 374,39	25 374,39	39 900	28 306,64	28 306,64	28 306,64	28 306,64	28 306,64
35 000	25 433,03	25 433,03	25 433,03	25 433,03	25 433,03	40 000	28 365,28	28 365,28	28 365,28	28 365,28	28 365,28



<b>Indemnité de remplacement du revenu ou indemnité payable en vertu de la Loi sur les accidents du travail pour l'année 2017</b>						<b>Indemnité de remplacement du revenu ou indemnité payable en vertu de la Loi sur les accidents du travail pour l'année 2017</b>					
<b>(90 % du revenu net retenu pour 2017) Travailleur avec conjoint non à charge</b>						<b>(90 % du revenu net retenu pour 2017) Travailleur avec conjoint non à charge</b>					
<b>Revenu brut annuel</b>	<b>Travailleur avec 3 personnes majeures à charge</b>					<b>Revenu brut annuel</b>	<b>Travailleur avec 3 personnes majeures à charge</b>				
	<b>Nombre de personnes mineures à charge</b>						<b>Nombre de personnes mineures à charge</b>				
	<b>0</b>	<b>1</b>	<b>2</b>	<b>3</b>	<b>4 et plus</b>	<b>0</b>	<b>1</b>	<b>2</b>	<b>3</b>	<b>4 et plus</b>	
40 100	28 423,92	28 423,92	28 423,92	28 423,92	28 423,92	45 100	31 310,99	31 310,99	31 310,99	31 310,99	31 310,99
40 200	28 482,57	28 482,57	28 482,57	28 482,57	28 482,57	45 200	31 366,04	31 366,04	31 366,04	31 366,04	31 366,04
40 300	28 541,21	28 541,21	28 541,21	28 541,21	28 541,21	45 300	31 421,08	31 421,08	31 421,08	31 421,08	31 421,08
40 400	28 599,86	28 599,86	28 599,86	28 599,86	28 599,86	45 400	31 476,13	31 476,13	31 476,13	31 476,13	31 476,13
40 500	28 658,50	28 658,50	28 658,50	28 658,50	28 658,50	45 500	31 531,17	31 531,17	31 531,17	31 531,17	31 531,17
40 600	28 717,15	28 717,15	28 717,15	28 717,15	28 717,15	45 600	31 586,22	31 586,22	31 586,22	31 586,22	31 586,22
40 700	28 775,79	28 775,79	28 775,79	28 775,79	28 775,79	45 700	31 641,26	31 641,26	31 641,26	31 641,26	31 641,26
40 800	28 834,44	28 834,44	28 834,44	28 834,44	28 834,44	45 800	31 696,31	31 696,31	31 696,31	31 696,31	31 696,31
40 900	28 893,08	28 893,08	28 893,08	28 893,08	28 893,08	45 900	31 751,35	31 751,35	31 751,35	31 751,35	31 751,35
41 000	28 951,73	28 951,73	28 951,73	28 951,73	28 951,73	46 000	31 802,93	31 802,93	31 802,93	31 802,93	31 802,93
41 100	29 010,37	29 010,37	29 010,37	29 010,37	29 010,37	46 100	31 853,84	31 853,84	31 853,84	31 853,84	31 853,84
41 200	29 069,02	29 069,02	29 069,02	29 069,02	29 069,02	46 200	31 904,75	31 904,75	31 904,75	31 904,75	31 904,75
41 300	29 127,66	29 127,66	29 127,66	29 127,66	29 127,66	46 300	31 955,66	31 955,66	31 955,66	31 955,66	31 955,66
41 400	29 186,31	29 186,31	29 186,31	29 186,31	29 186,31	46 400	32 006,57	32 006,57	32 006,57	32 006,57	32 006,57
41 500	29 244,95	29 244,95	29 244,95	29 244,95	29 244,95	46 500	32 057,48	32 057,48	32 057,48	32 057,48	32 057,48
41 600	29 303,60	29 303,60	29 303,60	29 303,60	29 303,60	46 600	32 108,40	32 108,40	32 108,40	32 108,40	32 108,40
41 700	29 362,24	29 362,24	29 362,24	29 362,24	29 362,24	46 700	32 159,31	32 159,31	32 159,31	32 159,31	32 159,31
41 800	29 420,89	29 420,89	29 420,89	29 420,89	29 420,89	46 800	32 210,22	32 210,22	32 210,22	32 210,22	32 210,22
41 900	29 479,53	29 479,53	29 479,53	29 479,53	29 479,53	46 900	32 261,13	32 261,13	32 261,13	32 261,13	32 261,13
42 000	29 538,18	29 538,18	29 538,18	29 538,18	29 538,18	47 000	32 312,04	32 312,04	32 312,04	32 312,04	32 312,04
42 100	29 596,82	29 596,82	29 596,82	29 596,82	29 596,82	47 100	32 362,95	32 362,95	32 362,95	32 362,95	32 362,95
42 200	29 655,47	29 655,47	29 655,47	29 655,47	29 655,47	47 200	32 413,87	32 413,87	32 413,87	32 413,87	32 413,87
42 300	29 714,11	29 714,11	29 714,11	29 714,11	29 714,11	47 300	32 464,78	32 464,78	32 464,78	32 464,78	32 464,78
42 400	29 772,76	29 772,76	29 772,76	29 772,76	29 772,76	47 400	32 515,69	32 515,69	32 515,69	32 515,69	32 515,69
42 500	29 831,40	29 831,40	29 831,40	29 831,40	29 831,40	47 500	32 566,60	32 566,60	32 566,60	32 566,60	32 566,60
42 600	29 890,05	29 890,05	29 890,05	29 890,05	29 890,05	47 600	32 617,51	32 617,51	32 617,51	32 617,51	32 617,51
42 700	29 948,69	29 948,69	29 948,69	29 948,69	29 948,69	47 700	32 668,42	32 668,42	32 668,42	32 668,42	32 668,42
42 800	30 007,34	30 007,34	30 007,34	30 007,34	30 007,34	47 800	32 719,34	32 719,34	32 719,34	32 719,34	32 719,34
42 900	30 065,98	30 065,98	30 065,98	30 065,98	30 065,98	47 900	32 770,25	32 770,25	32 770,25	32 770,25	32 770,25
43 000	30 124,63	30 124,63	30 124,63	30 124,63	30 124,63	48 000	32 821,16	32 821,16	32 821,16	32 821,16	32 821,16
43 100	30 183,27	30 183,27	30 183,27	30 183,27	30 183,27	48 100	32 872,07	32 872,07	32 872,07	32 872,07	32 872,07
43 200	30 241,92	30 241,92	30 241,92	30 241,92	30 241,92	48 200	32 922,98	32 922,98	32 922,98	32 922,98	32 922,98
43 300	30 300,56	30 300,56	30 300,56	30 300,56	30 300,56	48 300	32 973,89	32 973,89	32 973,89	32 973,89	32 973,89
43 400	30 359,21	30 359,21	30 359,21	30 359,21	30 359,21	48 400	33 024,81	33 024,81	33 024,81	33 024,81	33 024,81
43 500	30 417,85	30 417,85	30 417,85	30 417,85	30 417,85	48 500	33 075,72	33 075,72	33 075,72	33 075,72	33 075,72
43 600	30 476,50	30 476,50	30 476,50	30 476,50	30 476,50	48 600	33 126,63	33 126,63	33 126,63	33 126,63	33 126,63
43 700	30 535,14	30 535,14	30 535,14	30 535,14	30 535,14	48 700	33 177,54	33 177,54	33 177,54	33 177,54	33 177,54
43 800	30 593,79	30 593,79	30 593,79	30 593,79	30 593,79	48 800	33 228,45	33 228,45	33 228,45	33 228,45	33 228,45
43 900	30 652,44	30 652,44	30 652,44	30 652,44	30 652,44	48 900	33 279,36	33 279,36	33 279,36	33 279,36	33 279,36
44 000	30 711,08	30 711,08	30 711,08	30 711,08	30 711,08	49 000	33 330,28	33 330,28	33 330,28	33 330,28	33 330,28
44 100	30 769,73	30 769,73	30 769,73	30 769,73	30 769,73	49 100	33 381,19	33 381,19	33 381,19	33 381,19	33 381,19
44 200	30 828,38	30 828,38	30 828,38	30 828,38	30 828,38	49 200	33 432,10	33 432,10	33 432,10	33 432,10	33 432,10
44 300	30 887,03	30 887,03	30 887,03	30 887,03	30 887,03	49 300	33 483,01	33 483,01	33 483,01	33 483,01	33 483,01
44 400	30 945,68	30 945,68	30 945,68	30 945,68	30 945,68	49 400	33 533,92	33 533,92	33 533,92	33 533,92	33 533,92
44 500	30 1004,33	30 1004,33	30 1004,33	30 1004,33	30 1004,33	49 500	33 584,83	33 584,83	33 584,83	33 584,83	33 584,83
44 600	31 063,98	31 063,98	31 063,98	31 063,98	31 063,98	49 600	33 635,75	33 635,75	33 635,75	33 635,75	33 635,75
44 700	31 122,63	31 122,63	31 122,63	31 122,63	31 122,63	49 700	33 686,66	33 686,66	33 686,66	33 686,66	33 686,66
44 800	31 181,28	31 181,28	31 181,28	31 181,28	31 181,28	49 800	33 737,57	33 737,57	33 737,57	33 737,57	33 737,57
44 900	31 240,93	31 240,93	31 240,93	31 240,93	31 240,93	49 900	33 788,48	33 788,48	33 788,48	33 788,48	33 788,48
45 000	31 299,58	31 299,58	31 299,58	31 299,58	31 299,58	50 000	33 839,39	33 839,39	33 839,39	33 839,39	33 839,39

Indemnité de remplacement du revenu ou indemnité payable en vertu de la Loi sur les accidents du travail pour l'année 2017 (90 % du revenu net retenu pour 2017) Travailleur avec conjoint non à charge						Indemnité de remplacement du revenu ou indemnité payable en vertu de la Loi sur les accidents du travail pour l'année 2017 (90 % du revenu net retenu pour 2017) Travailleur avec conjoint non à charge					
Revenu brut annuel	Travailleur avec 3 personnes majeures à charge					Revenu brut annuel	Travailleur avec 3 personnes majeures à charge				
	Nombre de personnes mineures à charge						Nombre de personnes mineures à charge				
	0	1	2	3	4 et plus		0	1	2	3	4 et plus
50 100	33 890,30	33 890,30	33 890,30	33 890,30	33 890,30	55 100	36 473,88	36 473,88	36 473,88	36 473,88	36 473,88
50 200	33 941,22	33 941,22	33 941,22	33 941,22	33 941,22	55 200	36 525,80	36 525,80	36 525,80	36 525,80	36 525,80
50 300	33 992,13	33 992,13	33 992,13	33 992,13	33 992,13	55 300	36 577,71	36 577,71	36 577,71	36 577,71	36 577,71
50 400	34 043,04	34 043,04	34 043,04	34 043,04	34 043,04	55 400	36 633,87	36 633,87	36 633,87	36 633,87	36 633,87
50 500	34 093,95	34 093,95	34 093,95	34 093,95	34 093,95	55 500	36 690,03	36 690,03	36 690,03	36 690,03	36 690,03
50 600	34 144,86	34 144,86	34 144,86	34 144,86	34 144,86	55 600	36 746,20	36 746,20	36 746,20	36 746,20	36 746,20
50 700	34 195,77	34 195,77	34 195,77	34 195,77	34 195,77	55 700	36 802,36	36 802,36	36 802,36	36 802,36	36 802,36
50 800	34 246,69	34 246,69	34 246,69	34 246,69	34 246,69	55 800	36 858,52	36 858,52	36 858,52	36 858,52	36 858,52
50 900	34 297,60	34 297,60	34 297,60	34 297,60	34 297,60	55 900	36 914,68	36 914,68	36 914,68	36 914,68	36 914,68
51 000	34 348,51	34 348,51	34 348,51	34 348,51	34 348,51	56 000	36 970,85	36 970,85	36 970,85	36 970,85	36 970,85
51 100	34 399,42	34 399,42	34 399,42	34 399,42	34 399,42	56 100	37 027,01	37 027,01	37 027,01	37 027,01	37 027,01
51 200	34 450,33	34 450,33	34 450,33	34 450,33	34 450,33	56 200	37 083,17	37 083,17	37 083,17	37 083,17	37 083,17
51 300	34 501,25	34 501,25	34 501,25	34 501,25	34 501,25	56 300	37 139,33	37 139,33	37 139,33	37 139,33	37 139,33
51 400	34 553,16	34 553,16	34 553,16	34 553,16	34 553,16	56 400	37 195,50	37 195,50	37 195,50	37 195,50	37 195,50
51 500	34 605,07	34 605,07	34 605,07	34 605,07	34 605,07	56 500	37 251,66	37 251,66	37 251,66	37 251,66	37 251,66
51 600	34 656,98	34 656,98	34 656,98	34 656,98	34 656,98	56 600	37 307,82	37 307,82	37 307,82	37 307,82	37 307,82
51 700	34 708,89	34 708,89	34 708,89	34 708,89	34 708,89	56 700	37 363,99	37 363,99	37 363,99	37 363,99	37 363,99
51 800	34 760,80	34 760,80	34 760,80	34 760,80	34 760,80	56 800	37 420,15	37 420,15	37 420,15	37 420,15	37 420,15
51 900	34 812,71	34 812,71	34 812,71	34 812,71	34 812,71	56 900	37 476,31	37 476,31	37 476,31	37 476,31	37 476,31
52 000	34 864,63	34 864,63	34 864,63	34 864,63	34 864,63	57 000	37 532,47	37 532,47	37 532,47	37 532,47	37 532,47
52 100	34 916,54	34 916,54	34 916,54	34 916,54	34 916,54	57 100	37 588,64	37 588,64	37 588,64	37 588,64	37 588,64
52 200	34 968,45	34 968,45	34 968,45	34 968,45	34 968,45	57 200	37 644,80	37 644,80	37 644,80	37 644,80	37 644,80
52 300	35 020,36	35 020,36	35 020,36	35 020,36	35 020,36	57 300	37 700,96	37 700,96	37 700,96	37 700,96	37 700,96
52 400	35 072,27	35 072,27	35 072,27	35 072,27	35 072,27	57 400	37 757,13	37 757,13	37 757,13	37 757,13	37 757,13
52 500	35 124,18	35 124,18	35 124,18	35 124,18	35 124,18	57 500	37 813,29	37 813,29	37 813,29	37 813,29	37 813,29
52 600	35 176,10	35 176,10	35 176,10	35 176,10	35 176,10	57 600	37 869,45	37 869,45	37 869,45	37 869,45	37 869,45
52 700	35 228,01	35 228,01	35 228,01	35 228,01	35 228,01	57 700	37 925,61	37 925,61	37 925,61	37 925,61	37 925,61
52 800	35 279,92	35 279,92	35 279,92	35 279,92	35 279,92	57 800	37 981,78	37 981,78	37 981,78	37 981,78	37 981,78
52 900	35 331,83	35 331,83	35 331,83	35 331,83	35 331,83	57 900	38 037,94	38 037,94	38 037,94	38 037,94	38 037,94
53 000	35 383,74	35 383,74	35 383,74	35 383,74	35 383,74	58 000	38 094,10	38 094,10	38 094,10	38 094,10	38 094,10
53 100	35 435,65	35 435,65	35 435,65	35 435,65	35 435,65	58 100	38 150,27	38 150,27	38 150,27	38 150,27	38 150,27
53 200	35 487,56	35 487,56	35 487,56	35 487,56	35 487,56	58 200	38 206,43	38 206,43	38 206,43	38 206,43	38 206,43
53 300	35 539,48	35 539,48	35 539,48	35 539,48	35 539,48	58 300	38 262,59	38 262,59	38 262,59	38 262,59	38 262,59
53 400	35 591,39	35 591,39	35 591,39	35 591,39	35 591,39	58 400	38 318,75	38 318,75	38 318,75	38 318,75	38 318,75
53 500	35 643,30	35 643,30	35 643,30	35 643,30	35 643,30	58 500	38 374,92	38 374,92	38 374,92	38 374,92	38 374,92
53 600	35 695,21	35 695,21	35 695,21	35 695,21	35 695,21	58 600	38 431,08	38 431,08	38 431,08	38 431,08	38 431,08
53 700	35 747,12	35 747,12	35 747,12	35 747,12	35 747,12	58 700	38 487,24	38 487,24	38 487,24	38 487,24	38 487,24
53 800	35 799,03	35 799,03	35 799,03	35 799,03	35 799,03	58 800	38 543,41	38 543,41	38 543,41	38 543,41	38 543,41
53 900	35 850,95	35 850,95	35 850,95	35 850,95	35 850,95	58 900	38 599,57	38 599,57	38 599,57	38 599,57	38 599,57
54 000	35 902,86	35 902,86	35 902,86	35 902,86	35 902,86	59 000	38 655,73	38 655,73	38 655,73	38 655,73	38 655,73
54 100	35 954,77	35 954,77	35 954,77	35 954,77	35 954,77	59 100	38 711,89	38 711,89	38 711,89	38 711,89	38 711,89
54 200	36 006,68	36 006,68	36 006,68	36 006,68	36 006,68	59 200	38 768,06	38 768,06	38 768,06	38 768,06	38 768,06
54 300	36 058,59	36 058,59	36 058,59	36 058,59	36 058,59	59 300	38 824,22	38 824,22	38 824,22	38 824,22	38 824,22
54 400	36 110,50	36 110,50	36 110,50	36 110,50	36 110,50	59 400	38 880,38	38 880,38	38 880,38	38 880,38	38 880,38
54 500	36 162,41	36 162,41	36 162,41	36 162,41	36 162,41	59 500	38 936,55	38 936,55	38 936,55	38 936,55	38 936,55
54 600	36 214,33	36 214,33	36 214,33	36 214,33	36 214,33	59 600	38 992,71	38 992,71	38 992,71	38 992,71	38 992,71
54 700	36 266,24	36 266,24	36 266,24	36 266,24	36 266,24	59 700	39 048,87	39 048,87	39 048,87	39 048,87	39 048,87
54 800	36 318,15	36 318,15	36 318,15	36 318,15	36 318,15	59 800	39 105,03	39 105,03	39 105,03	39 105,03	39 105,03
54 900	36 370,06	36 370,06	36 370,06	36 370,06	36 370,06	59 900	39 161,20	39 161,20	39 161,20	39 161,20	39 161,20
55 000	36 421,97	36 421,97	36 421,97	36 421,97	36 421,97	60 000	39 217,36	39 217,36	39 217,36	39 217,36	39 217,36

Indemnité de remplacement du revenu ou indemnité payable en vertu de la Loi sur les accidents du travail pour l'année 2017 (90 % du revenu net retenu pour 2017) Travailleur avec conjoint non à charge						Indemnité de remplacement du revenu ou indemnité payable en vertu de la Loi sur les accidents du travail pour l'année 2017 (90 % du revenu net retenu pour 2017) Travailleur avec conjoint non à charge					
Revenu brut annuel	Travailleur avec 3 personnes majeures à charge					Revenu brut annuel	Travailleur avec 3 personnes majeures à charge				
	Nombre de personnes mineures à charge						Nombre de personnes mineures à charge				
	0	1	2	3	4 et plus		0	1	2	3	4 et plus
60 100	39 273,52	39 273,52	39 273,52	39 273,52	39 273,52	65 100	42 081,66	42 081,66	42 081,66	42 081,66	42 081,66
60 200	39 329,68	39 329,68	39 329,68	39 329,68	39 329,68	65 200	42 137,83	42 137,83	42 137,83	42 137,83	42 137,83
60 300	39 385,85	39 385,85	39 385,85	39 385,85	39 385,85	65 300	42 193,99	42 193,99	42 193,99	42 193,99	42 193,99
60 400	39 442,01	39 442,01	39 442,01	39 442,01	39 442,01	65 400	42 250,15	42 250,15	42 250,15	42 250,15	42 250,15
60 500	39 498,17	39 498,17	39 498,17	39 498,17	39 498,17	65 500	42 306,31	42 306,31	42 306,31	42 306,31	42 306,31
60 600	39 554,34	39 554,34	39 554,34	39 554,34	39 554,34	65 600	42 362,48	42 362,48	42 362,48	42 362,48	42 362,48
60 700	39 610,50	39 610,50	39 610,50	39 610,50	39 610,50	65 700	42 418,64	42 418,64	42 418,64	42 418,64	42 418,64
60 800	39 666,66	39 666,66	39 666,66	39 666,66	39 666,66	65 800	42 474,80	42 474,80	42 474,80	42 474,80	42 474,80
60 900	39 722,82	39 722,82	39 722,82	39 722,82	39 722,82	65 900	42 530,97	42 530,97	42 530,97	42 530,97	42 530,97
61 000	39 778,99	39 778,99	39 778,99	39 778,99	39 778,99	66 000	42 587,13	42 587,13	42 587,13	42 587,13	42 587,13
61 100	39 835,15	39 835,15	39 835,15	39 835,15	39 835,15	66 100	42 643,29	42 643,29	42 643,29	42 643,29	42 643,29
61 200	39 891,31	39 891,31	39 891,31	39 891,31	39 891,31	66 200	42 699,45	42 699,45	42 699,45	42 699,45	42 699,45
61 300	39 947,48	39 947,48	39 947,48	39 947,48	39 947,48	66 300	42 755,62	42 755,62	42 755,62	42 755,62	42 755,62
61 400	40 003,64	40 003,64	40 003,64	40 003,64	40 003,64	66 400	42 811,78	42 811,78	42 811,78	42 811,78	42 811,78
61 500	40 059,80	40 059,80	40 059,80	40 059,80	40 059,80	66 500	42 867,94	42 867,94	42 867,94	42 867,94	42 867,94
61 600	40 115,96	40 115,96	40 115,96	40 115,96	40 115,96	66 600	42 924,11	42 924,11	42 924,11	42 924,11	42 924,11
61 700	40 172,13	40 172,13	40 172,13	40 172,13	40 172,13	66 700	42 980,27	42 980,27	42 980,27	42 980,27	42 980,27
61 800	40 228,29	40 228,29	40 228,29	40 228,29	40 228,29	66 800	43 036,43	43 036,43	43 036,43	43 036,43	43 036,43
61 900	40 284,45	40 284,45	40 284,45	40 284,45	40 284,45	66 900	43 092,59	43 092,59	43 092,59	43 092,59	43 092,59
62 000	40 340,62	40 340,62	40 340,62	40 340,62	40 340,62	67 000	43 148,76	43 148,76	43 148,76	43 148,76	43 148,76
62 100	40 396,78	40 396,78	40 396,78	40 396,78	40 396,78	67 100	43 204,92	43 204,92	43 204,92	43 204,92	43 204,92
62 200	40 452,94	40 452,94	40 452,94	40 452,94	40 452,94	67 200	43 261,08	43 261,08	43 261,08	43 261,08	43 261,08
62 300	40 509,10	40 509,10	40 509,10	40 509,10	40 509,10	67 300	43 317,25	43 317,25	43 317,25	43 317,25	43 317,25
62 400	40 565,27	40 565,27	40 565,27	40 565,27	40 565,27	67 400	43 373,41	43 373,41	43 373,41	43 373,41	43 373,41
62 500	40 621,43	40 621,43	40 621,43	40 621,43	40 621,43	67 500	43 429,57	43 429,57	43 429,57	43 429,57	43 429,57
62 600	40 677,59	40 677,59	40 677,59	40 677,59	40 677,59	67 600	43 485,73	43 485,73	43 485,73	43 485,73	43 485,73
62 700	40 733,76	40 733,76	40 733,76	40 733,76	40 733,76	67 700	43 541,90	43 541,90	43 541,90	43 541,90	43 541,90
62 800	40 789,92	40 789,92	40 789,92	40 789,92	40 789,92	67 800	43 598,06	43 598,06	43 598,06	43 598,06	43 598,06
62 900	40 846,08	40 846,08	40 846,08	40 846,08	40 846,08	67 900	43 654,22	43 654,22	43 654,22	43 654,22	43 654,22
63 000	40 902,24	40 902,24	40 902,24	40 902,24	40 902,24	68 000	43 710,39	43 710,39	43 710,39	43 710,39	43 710,39
63 100	40 958,41	40 958,41	40 958,41	40 958,41	40 958,41	68 100	43 766,55	43 766,55	43 766,55	43 766,55	43 766,55
63 200	41 014,57	41 014,57	41 014,57	41 014,57	41 014,57	68 200	43 822,71	43 822,71	43 822,71	43 822,71	43 822,71
63 300	41 070,73	41 070,73	41 070,73	41 070,73	41 070,73	68 300	43 878,87	43 878,87	43 878,87	43 878,87	43 878,87
63 400	41 126,90	41 126,90	41 126,90	41 126,90	41 126,90	68 400	43 935,04	43 935,04	43 935,04	43 935,04	43 935,04
63 500	41 183,06	41 183,06	41 183,06	41 183,06	41 183,06	68 500	43 991,20	43 991,20	43 991,20	43 991,20	43 991,20
63 600	41 239,22	41 239,22	41 239,22	41 239,22	41 239,22	68 600	44 047,36	44 047,36	44 047,36	44 047,36	44 047,36
63 700	41 295,38	41 295,38	41 295,38	41 295,38	41 295,38	68 700	44 103,52	44 103,52	44 103,52	44 103,52	44 103,52
63 800	41 351,55	41 351,55	41 351,55	41 351,55	41 351,55	68 800	44 159,69	44 159,69	44 159,69	44 159,69	44 159,69
63 900	41 407,71	41 407,71	41 407,71	41 407,71	41 407,71	68 900	44 215,85	44 215,85	44 215,85	44 215,85	44 215,85
64 000	41 463,87	41 463,87	41 463,87	41 463,87	41 463,87	69 000	44 272,01	44 272,01	44 272,01	44 272,01	44 272,01
64 100	41 520,04	41 520,04	41 520,04	41 520,04	41 520,04	69 100	44 328,18	44 328,18	44 328,18	44 328,18	44 328,18
64 200	41 576,20	41 576,20	41 576,20	41 576,20	41 576,20	69 200	44 384,34	44 384,34	44 384,34	44 384,34	44 384,34
64 300	41 632,36	41 632,36	41 632,36	41 632,36	41 632,36	69 300	44 440,50	44 440,50	44 440,50	44 440,50	44 440,50
64 400	41 688,52	41 688,52	41 688,52	41 688,52	41 688,52	69 400	44 496,66	44 496,66	44 496,66	44 496,66	44 496,66
64 500	41 744,69	41 744,69	41 744,69	41 744,69	41 744,69	69 500	44 552,83	44 552,83	44 552,83	44 552,83	44 552,83
64 600	41 800,85	41 800,85	41 800,85	41 800,85	41 800,85	69 600	44 608,99	44 608,99	44 608,99	44 608,99	44 608,99
64 700	41 857,01	41 857,01	41 857,01	41 857,01	41 857,01	69 700	44 665,15	44 665,15	44 665,15	44 665,15	44 665,15
64 800	41 913,17	41 913,17	41 913,17	41 913,17	41 913,17	69 800	44 721,32	44 721,32	44 721,32	44 721,32	44 721,32
64 900	41 969,34	41 969,34	41 969,34	41 969,34	41 969,34	69 900	44 777,48	44 777,48	44 777,48	44 777,48	44 777,48
65 000	42 025,50	42 025,50	42 025,50	42 025,50	42 025,50	70 000	44 833,64	44 833,64	44 833,64	44 833,64	44 833,64

Indemnité de remplacement du revenu ou indemnité payable en vertu de la Loi sur les accidents du travail pour l'année 2017 (90 % du revenu net retenu pour 2017) Travailleur avec conjoint non à charge						Indemnité de remplacement du revenu ou indemnité payable en vertu de la Loi sur les accidents du travail pour l'année 2017 (90 % du revenu net retenu pour 2017) Travailleur avec conjoint non à charge					
Revenu brut annuel	Travailleur avec 3 personnes majeures à charge					Revenu brut annuel	Travailleur avec 4 personnes majeures à charge et plus				
	Nombre de personnes mineures à charge						Nombre de personnes mineures à charge				
	0	1	2	3	4 et plus	0	1	2	3	4 et plus	
70 100	44 889,80	44 889,80	44 889,80	44 889,80	44 889,80	100	88,36	88,36	88,36	88,36	88,36
70 200	44 945,97	44 945,97	44 945,97	44 945,97	44 945,97	200	176,73	176,73	176,73	176,73	176,73
70 300	45 002,13	45 002,13	45 002,13	45 002,13	45 002,13	300	265,09	265,09	265,09	265,09	265,09
70 400	45 058,29	45 058,29	45 058,29	45 058,29	45 058,29	400	353,46	353,46	353,46	353,46	353,46
70 500	45 114,46	45 114,46	45 114,46	45 114,46	45 114,46	500	441,82	441,82	441,82	441,82	441,82
70 600	45 170,62	45 170,62	45 170,62	45 170,62	45 170,62	600	530,18	530,18	530,18	530,18	530,18
70 700	45 226,78	45 226,78	45 226,78	45 226,78	45 226,78	700	618,55	618,55	618,55	618,55	618,55
70 800	45 282,94	45 282,94	45 282,94	45 282,94	45 282,94	800	706,91	706,91	706,91	706,91	706,91
70 900	45 339,11	45 339,11	45 339,11	45 339,11	45 339,11	900	795,27	795,27	795,27	795,27	795,27
71 000	45 395,27	45 395,27	45 395,27	45 395,27	45 395,27	1 000	883,64	883,64	883,64	883,64	883,64
71 100	45 451,43	45 451,43	45 451,43	45 451,43	45 451,43	1 100	972,00	972,00	972,00	972,00	972,00
71 200	45 507,60	45 507,60	45 507,60	45 507,60	45 507,60	1 200	1 060,37	1 060,37	1 060,37	1 060,37	1 060,37
71 300	45 563,76	45 563,76	45 563,76	45 563,76	45 563,76	1 300	1 148,73	1 148,73	1 148,73	1 148,73	1 148,73
71 400	45 619,92	45 619,92	45 619,92	45 619,92	45 619,92	1 400	1 237,09	1 237,09	1 237,09	1 237,09	1 237,09
71 500	45 676,08	45 676,08	45 676,08	45 676,08	45 676,08	1 500	1 325,46	1 325,46	1 325,46	1 325,46	1 325,46
71 600	45 732,25	45 732,25	45 732,25	45 732,25	45 732,25	1 600	1 413,82	1 413,82	1 413,82	1 413,82	1 413,82
71 700	45 788,41	45 788,41	45 788,41	45 788,41	45 788,41	1 700	1 502,18	1 502,18	1 502,18	1 502,18	1 502,18
71 800	45 844,57	45 844,57	45 844,57	45 844,57	45 844,57	1 800	1 590,55	1 590,55	1 590,55	1 590,55	1 590,55
71 900	45 900,74	45 900,74	45 900,74	45 900,74	45 900,74	1 900	1 678,91	1 678,91	1 678,91	1 678,91	1 678,91
72 000	45 956,90	45 956,90	45 956,90	45 956,90	45 956,90	2 000	1 767,28	1 767,28	1 767,28	1 767,28	1 767,28
72 100	46 013,06	46 013,06	46 013,06	46 013,06	46 013,06	2 100	1 855,64	1 855,64	1 855,64	1 855,64	1 855,64
72 200	46 069,22	46 069,22	46 069,22	46 069,22	46 069,22	2 200	1 944,00	1 944,00	1 944,00	1 944,00	1 944,00
72 300	46 125,39	46 125,39	46 125,39	46 125,39	46 125,39	2 300	2 032,37	2 032,37	2 032,37	2 032,37	2 032,37
72 400	46 181,55	46 181,55	46 181,55	46 181,55	46 181,55	2 400	2 120,73	2 120,73	2 120,73	2 120,73	2 120,73
72 500	46 237,71	46 237,71	46 237,71	46 237,71	46 237,71	2 500	2 209,10	2 209,10	2 209,10	2 209,10	2 209,10
						2 600	2 297,46	2 297,46	2 297,46	2 297,46	2 297,46
						2 700	2 385,82	2 385,82	2 385,82	2 385,82	2 385,82
						2 800	2 474,19	2 474,19	2 474,19	2 474,19	2 474,19
						2 900	2 562,55	2 562,55	2 562,55	2 562,55	2 562,55
						3 000	2 650,91	2 650,91	2 650,91	2 650,91	2 650,91
						3 100	2 739,28	2 739,28	2 739,28	2 739,28	2 739,28
						3 200	2 827,64	2 827,64	2 827,64	2 827,64	2 827,64
						3 300	2 916,01	2 916,01	2 916,01	2 916,01	2 916,01
						3 400	3 004,37	3 004,37	3 004,37	3 004,37	3 004,37
						3 500	3 092,73	3 092,73	3 092,73	3 092,73	3 092,73
						3 600	3 176,24	3 176,24	3 176,24	3 176,24	3 176,24
						3 700	3 259,74	3 259,74	3 259,74	3 259,74	3 259,74
						3 800	3 343,24	3 343,24	3 343,24	3 343,24	3 343,24
						3 900	3 426,75	3 426,75	3 426,75	3 426,75	3 426,75
						4 000	3 510,25	3 510,25	3 510,25	3 510,25	3 510,25
						4 100	3 593,76	3 593,76	3 593,76	3 593,76	3 593,76
						4 200	3 677,26	3 677,26	3 677,26	3 677,26	3 677,26
						4 300	3 760,76	3 760,76	3 760,76	3 760,76	3 760,76
						4 400	3 844,27	3 844,27	3 844,27	3 844,27	3 844,27
						4 500	3 927,77	3 927,77	3 927,77	3 927,77	3 927,77
						4 600	4 011,27	4 011,27	4 011,27	4 011,27	4 011,27
						4 700	4 094,78	4 094,78	4 094,78	4 094,78	4 094,78
						4 800	4 178,28	4 178,28	4 178,28	4 178,28	4 178,28
						4 900	4 261,79	4 261,79	4 261,79	4 261,79	4 261,79
						5 000	4 345,29	4 345,29	4 345,29	4 345,29	4 345,29

Indemnité de remplacement du revenu ou indemnité payable en vertu de la Loi sur les accidents du travail pour l'année 2017 (90 % du revenu net retenu pour 2017) Travailleur avec conjoint non à charge						Indemnité de remplacement du revenu ou indemnité payable en vertu de la Loi sur les accidents du travail pour l'année 2017 (90 % du revenu net retenu pour 2017) Travailleur avec conjoint non à charge					
Revenu brut annuel	Travailleur avec 4 personnes majeures à charge et plus Nombre de personnes mineures à charge					Revenu brut annuel	Travailleur avec 4 personnes majeures à charge et plus Nombre de personnes mineures à charge				
	0	1	2	3	4 et plus		0	1	2	3	4 et plus
5 100	4 428,79	4 428,79	4 428,79	4 428,79	4 428,79	10 100	8 603,98	8 603,98	8 603,98	8 603,98	8 603,98
5 200	4 512,30	4 512,30	4 512,30	4 512,30	4 512,30	10 200	8 687,49	8 687,49	8 687,49	8 687,49	8 687,49
5 300	4 595,80	4 595,80	4 595,80	4 595,80	4 595,80	10 300	8 770,99	8 770,99	8 770,99	8 770,99	8 770,99
5 400	4 679,31	4 679,31	4 679,31	4 679,31	4 679,31	10 400	8 854,50	8 854,50	8 854,50	8 854,50	8 854,50
5 500	4 762,81	4 762,81	4 762,81	4 762,81	4 762,81	10 500	8 938,00	8 938,00	8 938,00	8 938,00	8 938,00
5 600	4 846,31	4 846,31	4 846,31	4 846,31	4 846,31	10 600	9 021,50	9 021,50	9 021,50	9 021,50	9 021,50
5 700	4 929,82	4 929,82	4 929,82	4 929,82	4 929,82	10 700	9 105,01	9 105,01	9 105,01	9 105,01	9 105,01
5 800	5 013,32	5 013,32	5 013,32	5 013,32	5 013,32	10 800	9 188,51	9 188,51	9 188,51	9 188,51	9 188,51
5 900	5 096,82	5 096,82	5 096,82	5 096,82	5 096,82	10 900	9 272,01	9 272,01	9 272,01	9 272,01	9 272,01
6 000	5 180,33	5 180,33	5 180,33	5 180,33	5 180,33	11 000	9 355,52	9 355,52	9 355,52	9 355,52	9 355,52
6 100	5 263,83	5 263,83	5 263,83	5 263,83	5 263,83	11 100	9 439,02	9 439,02	9 439,02	9 439,02	9 439,02
6 200	5 347,34	5 347,34	5 347,34	5 347,34	5 347,34	11 200	9 522,53	9 522,53	9 522,53	9 522,53	9 522,53
6 300	5 430,84	5 430,84	5 430,84	5 430,84	5 430,84	11 300	9 606,03	9 606,03	9 606,03	9 606,03	9 606,03
6 400	5 514,34	5 514,34	5 514,34	5 514,34	5 514,34	11 400	9 689,53	9 689,53	9 689,53	9 689,53	9 689,53
6 500	5 597,85	5 597,85	5 597,85	5 597,85	5 597,85	11 500	9 773,04	9 773,04	9 773,04	9 773,04	9 773,04
6 600	5 681,35	5 681,35	5 681,35	5 681,35	5 681,35	11 600	9 856,54	9 856,54	9 856,54	9 856,54	9 856,54
6 700	5 764,85	5 764,85	5 764,85	5 764,85	5 764,85	11 700	9 940,04	9 940,04	9 940,04	9 940,04	9 940,04
6 800	5 848,36	5 848,36	5 848,36	5 848,36	5 848,36	11 800	10 023,55	10 023,55	10 023,55	10 023,55	10 023,55
6 900	5 931,86	5 931,86	5 931,86	5 931,86	5 931,86	11 900	10 107,05	10 107,05	10 107,05	10 107,05	10 107,05
7 000	6 015,37	6 015,37	6 015,37	6 015,37	6 015,37	12 000	10 190,56	10 190,56	10 190,56	10 190,56	10 190,56
7 100	6 098,87	6 098,87	6 098,87	6 098,87	6 098,87	12 100	10 274,06	10 274,06	10 274,06	10 274,06	10 274,06
7 200	6 182,37	6 182,37	6 182,37	6 182,37	6 182,37	12 200	10 357,56	10 357,56	10 357,56	10 357,56	10 357,56
7 300	6 265,88	6 265,88	6 265,88	6 265,88	6 265,88	12 300	10 441,07	10 441,07	10 441,07	10 441,07	10 441,07
7 400	6 349,38	6 349,38	6 349,38	6 349,38	6 349,38	12 400	10 524,57	10 524,57	10 524,57	10 524,57	10 524,57
7 500	6 432,89	6 432,89	6 432,89	6 432,89	6 432,89	12 500	10 608,08	10 608,08	10 608,08	10 608,08	10 608,08
7 600	6 516,39	6 516,39	6 516,39	6 516,39	6 516,39	12 600	10 691,58	10 691,58	10 691,58	10 691,58	10 691,58
7 700	6 599,89	6 599,89	6 599,89	6 599,89	6 599,89	12 700	10 775,08	10 775,08	10 775,08	10 775,08	10 775,08
7 800	6 683,40	6 683,40	6 683,40	6 683,40	6 683,40	12 800	10 858,59	10 858,59	10 858,59	10 858,59	10 858,59
7 900	6 766,90	6 766,90	6 766,90	6 766,90	6 766,90	12 900	10 942,09	10 942,09	10 942,09	10 942,09	10 942,09
8 000	6 850,40	6 850,40	6 850,40	6 850,40	6 850,40	13 000	11 025,59	11 025,59	11 025,59	11 025,59	11 025,59
8 100	6 933,91	6 933,91	6 933,91	6 933,91	6 933,91	13 100	11 109,10	11 109,10	11 109,10	11 109,10	11 109,10
8 200	7 017,41	7 017,41	7 017,41	7 017,41	7 017,41	13 200	11 192,60	11 192,60	11 192,60	11 192,60	11 192,60
8 300	7 100,92	7 100,92	7 100,92	7 100,92	7 100,92	13 300	11 276,11	11 276,11	11 276,11	11 276,11	11 276,11
8 400	7 184,42	7 184,42	7 184,42	7 184,42	7 184,42	13 400	11 359,61	11 359,61	11 359,61	11 359,61	11 359,61
8 500	7 267,92	7 267,92	7 267,92	7 267,92	7 267,92	13 500	11 443,11	11 443,11	11 443,11	11 443,11	11 443,11
8 600	7 351,43	7 351,43	7 351,43	7 351,43	7 351,43	13 600	11 526,62	11 526,62	11 526,62	11 526,62	11 526,62
8 700	7 434,93	7 434,93	7 434,93	7 434,93	7 434,93	13 700	11 600,30	11 600,30	11 600,30	11 600,30	11 600,30
8 800	7 518,43	7 518,43	7 518,43	7 518,43	7 518,43	13 800	11 673,34	11 673,34	11 673,34	11 673,34	11 673,34
8 900	7 601,94	7 601,94	7 601,94	7 601,94	7 601,94	13 900	11 746,39	11 746,39	11 746,39	11 746,39	11 746,39
9 000	7 685,44	7 685,44	7 685,44	7 685,44	7 685,44	14 000	11 819,43	11 819,43	11 819,43	11 819,43	11 819,43
9 100	7 768,95	7 768,95	7 768,95	7 768,95	7 768,95	14 100	11 892,48	11 892,48	11 892,48	11 892,48	11 892,48
9 200	7 852,45	7 852,45	7 852,45	7 852,45	7 852,45	14 200	11 965,52	11 965,52	11 965,52	11 965,52	11 965,52
9 300	7 935,95	7 935,95	7 935,95	7 935,95	7 935,95	14 300	12 038,57	12 038,57	12 038,57	12 038,57	12 038,57
9 400	8 019,46	8 019,46	8 019,46	8 019,46	8 019,46	14 400	12 111,61	12 111,61	12 111,61	12 111,61	12 111,61
9 500	8 102,96	8 102,96	8 102,96	8 102,96	8 102,96	14 500	12 184,66	12 184,66	12 184,66	12 184,66	12 184,66
9 600	8 186,46	8 186,46	8 186,46	8 186,46	8 186,46	14 600	12 257,70	12 257,70	12 257,70	12 257,70	12 257,70
9 700	8 269,97	8 269,97	8 269,97	8 269,97	8 269,97	14 700	12 330,75	12 330,75	12 330,75	12 330,75	12 330,75
9 800	8 353,47	8 353,47	8 353,47	8 353,47	8 353,47	14 800	12 403,79	12 403,79	12 403,79	12 403,79	12 403,79
9 900	8 436,98	8 436,98	8 436,98	8 436,98	8 436,98	14 900	12 476,84	12 476,84	12 476,84	12 476,84	12 476,84
10 000	8 520,48	8 520,48	8 520,48	8 520,48	8 520,48	15 000	12 549,88	12 549,88	12 549,88	12 549,88	12 549,88

Indemnité de remplacement du revenu ou indemnité payable en vertu de la Loi sur les accidents du travail pour l'année 2017 (90 % du revenu net retenu pour 2017) Travailleur avec conjoint non à charge						Indemnité de remplacement du revenu ou indemnité payable en vertu de la Loi sur les accidents du travail pour l'année 2017 (90 % du revenu net retenu pour 2017) Travailleur avec conjoint non à charge					
Revenu brut annuel	Travailleur avec 4 personnes majeures à charge et plus Nombre de personnes mineures à charge					Revenu brut annuel	Travailleur avec 4 personnes majeures à charge et plus Nombre de personnes mineures à charge				
	0	1	2	3	4 et plus		0	1	2	3	4 et plus
15 100	12 622,93	12 622,93	12 622,93	12 622,93	12 622,93	20 100	16 275,18	16 275,18	16 275,18	16 275,18	16 275,18
15 200	12 695,97	12 695,97	12 695,97	12 695,97	12 695,97	20 200	16 348,22	16 348,22	16 348,22	16 348,22	16 348,22
15 300	12 769,02	12 769,02	12 769,02	12 769,02	12 769,02	20 300	16 421,27	16 421,27	16 421,27	16 421,27	16 421,27
15 400	12 842,06	12 842,06	12 842,06	12 842,06	12 842,06	20 400	16 494,31	16 494,31	16 494,31	16 494,31	16 494,31
15 500	12 915,11	12 915,11	12 915,11	12 915,11	12 915,11	20 500	16 567,35	16 567,35	16 567,35	16 567,35	16 567,35
15 600	12 988,15	12 988,15	12 988,15	12 988,15	12 988,15	20 600	16 640,40	16 640,40	16 640,40	16 640,40	16 640,40
15 700	13 061,20	13 061,20	13 061,20	13 061,20	13 061,20	20 700	16 713,44	16 713,44	16 713,44	16 713,44	16 713,44
15 800	13 134,24	13 134,24	13 134,24	13 134,24	13 134,24	20 800	16 786,49	16 786,49	16 786,49	16 786,49	16 786,49
15 900	13 207,29	13 207,29	13 207,29	13 207,29	13 207,29	20 900	16 859,53	16 859,53	16 859,53	16 859,53	16 859,53
16 000	13 280,33	13 280,33	13 280,33	13 280,33	13 280,33	21 000	16 932,58	16 932,58	16 932,58	16 932,58	16 932,58
16 100	13 353,38	13 353,38	13 353,38	13 353,38	13 353,38	21 100	17 005,62	17 005,62	17 005,62	17 005,62	17 005,62
16 200	13 426,42	13 426,42	13 426,42	13 426,42	13 426,42	21 200	17 078,67	17 078,67	17 078,67	17 078,67	17 078,67
16 300	13 499,47	13 499,47	13 499,47	13 499,47	13 499,47	21 300	17 151,71	17 151,71	17 151,71	17 151,71	17 151,71
16 400	13 572,51	13 572,51	13 572,51	13 572,51	13 572,51	21 400	17 224,76	17 224,76	17 224,76	17 224,76	17 224,76
16 500	13 645,56	13 645,56	13 645,56	13 645,56	13 645,56	21 500	17 297,80	17 297,80	17 297,80	17 297,80	17 297,80
16 600	13 718,60	13 718,60	13 718,60	13 718,60	13 718,60	21 600	17 370,85	17 370,85	17 370,85	17 370,85	17 370,85
16 700	13 791,65	13 791,65	13 791,65	13 791,65	13 791,65	21 700	17 443,89	17 443,89	17 443,89	17 443,89	17 443,89
16 800	13 864,69	13 864,69	13 864,69	13 864,69	13 864,69	21 800	17 516,94	17 516,94	17 516,94	17 516,94	17 516,94
16 900	13 937,74	13 937,74	13 937,74	13 937,74	13 937,74	21 900	17 589,98	17 589,98	17 589,98	17 589,98	17 589,98
17 000	14 010,78	14 010,78	14 010,78	14 010,78	14 010,78	22 000	17 663,03	17 663,03	17 663,03	17 663,03	17 663,03
17 100	14 083,83	14 083,83	14 083,83	14 083,83	14 083,83	22 100	17 736,07	17 736,07	17 736,07	17 736,07	17 736,07
17 200	14 156,87	14 156,87	14 156,87	14 156,87	14 156,87	22 200	17 809,12	17 809,12	17 809,12	17 809,12	17 809,12
17 300	14 229,92	14 229,92	14 229,92	14 229,92	14 229,92	22 300	17 882,16	17 882,16	17 882,16	17 882,16	17 882,16
17 400	14 302,96	14 302,96	14 302,96	14 302,96	14 302,96	22 400	17 955,21	17 955,21	17 955,21	17 955,21	17 955,21
17 500	14 376,01	14 376,01	14 376,01	14 376,01	14 376,01	22 500	18 028,25	18 028,25	18 028,25	18 028,25	18 028,25
17 600	14 449,05	14 449,05	14 449,05	14 449,05	14 449,05	22 600	18 101,30	18 101,30	18 101,30	18 101,30	18 101,30
17 700	14 522,10	14 522,10	14 522,10	14 522,10	14 522,10	22 700	18 174,34	18 174,34	18 174,34	18 174,34	18 174,34
17 800	14 595,14	14 595,14	14 595,14	14 595,14	14 595,14	22 800	18 247,39	18 247,39	18 247,39	18 247,39	18 247,39
17 900	14 668,19	14 668,19	14 668,19	14 668,19	14 668,19	22 900	18 320,43	18 320,43	18 320,43	18 320,43	18 320,43
18 000	14 741,23	14 741,23	14 741,23	14 741,23	14 741,23	23 000	18 393,48	18 393,48	18 393,48	18 393,48	18 393,48
18 100	14 814,28	14 814,28	14 814,28	14 814,28	14 814,28	23 100	18 466,52	18 466,52	18 466,52	18 466,52	18 466,52
18 200	14 887,32	14 887,32	14 887,32	14 887,32	14 887,32	23 200	18 539,57	18 539,57	18 539,57	18 539,57	18 539,57
18 300	14 960,37	14 960,37	14 960,37	14 960,37	14 960,37	23 300	18 612,61	18 612,61	18 612,61	18 612,61	18 612,61
18 400	15 033,41	15 033,41	15 033,41	15 033,41	15 033,41	23 400	18 685,66	18 685,66	18 685,66	18 685,66	18 685,66
18 500	15 106,46	15 106,46	15 106,46	15 106,46	15 106,46	23 500	18 758,70	18 758,70	18 758,70	18 758,70	18 758,70
18 600	15 179,50	15 179,50	15 179,50	15 179,50	15 179,50	23 600	18 831,75	18 831,75	18 831,75	18 831,75	18 831,75
18 700	15 252,55	15 252,55	15 252,55	15 252,55	15 252,55	23 700	18 904,79	18 904,79	18 904,79	18 904,79	18 904,79
18 800	15 325,59	15 325,59	15 325,59	15 325,59	15 325,59	23 800	18 977,84	18 977,84	18 977,84	18 977,84	18 977,84
18 900	15 398,64	15 398,64	15 398,64	15 398,64	15 398,64	23 900	19 050,88	19 050,88	19 050,88	19 050,88	19 050,88
19 000	15 471,68	15 471,68	15 471,68	15 471,68	15 471,68	24 000	19 123,93	19 123,93	19 123,93	19 123,93	19 123,93
19 100	15 544,73	15 544,73	15 544,73	15 544,73	15 544,73	24 100	19 196,97	19 196,97	19 196,97	19 196,97	19 196,97
19 200	15 617,77	15 617,77	15 617,77	15 617,77	15 617,77	24 200	19 270,02	19 270,02	19 270,02	19 270,02	19 270,02
19 300	15 690,82	15 690,82	15 690,82	15 690,82	15 690,82	24 300	19 343,06	19 343,06	19 343,06	19 343,06	19 343,06
19 400	15 763,86	15 763,86	15 763,86	15 763,86	15 763,86	24 400	19 416,11	19 416,11	19 416,11	19 416,11	19 416,11
19 500	15 836,91	15 836,91	15 836,91	15 836,91	15 836,91	24 500	19 489,15	19 489,15	19 489,15	19 489,15	19 489,15
19 600	15 909,95	15 909,95	15 909,95	15 909,95	15 909,95	24 600	19 562,20	19 562,20	19 562,20	19 562,20	19 562,20
19 700	15 983,00	15 983,00	15 983,00	15 983,00	15 983,00	24 700	19 635,24	19 635,24	19 635,24	19 635,24	19 635,24
19 800	16 056,04	16 056,04	16 056,04	16 056,04	16 056,04	24 800	19 708,29	19 708,29	19 708,29	19 708,29	19 708,29
19 900	16 129,09	16 129,09	16 129,09	16 129,09	16 129,09	24 900	19 781,33	19 781,33	19 781,33	19 781,33	19 781,33
20 000	16 202,13	16 202,13	16 202,13	16 202,13	16 202,13	25 000	19 854,38	19 854,38	19 854,38	19 854,38	19 854,38

Indemnité de remplacement du revenu ou indemnité payable en vertu de la Loi sur les accidents du travail pour l'année 2017 (90 % du revenu net retenu pour 2017) Travailleur avec conjoint non à charge						Indemnité de remplacement du revenu ou indemnité payable en vertu de la Loi sur les accidents du travail pour l'année 2017 (90 % du revenu net retenu pour 2017) Travailleur avec conjoint non à charge					
Revenu brut annuel	Travailleur avec 4 personnes majeures à charge et plus Nombre de personnes mineures à charge					Revenu brut annuel	Travailleur avec 4 personnes majeures à charge et plus Nombre de personnes mineures à charge				
	0	1	2	3	4 et plus		0	1	2	3	4 et plus
25 100	19 927,42	19 927,42	19 927,42	19 927,42	19 927,42	30 100	22 911,33	22 911,33	22 911,33	22 911,33	22 911,33
25 200	20 000,47	20 000,47	20 000,47	20 000,47	20 000,47	30 200	22 969,98	22 969,98	22 969,98	22 969,98	22 969,98
25 300	20 073,51	20 073,51	20 073,51	20 073,51	20 073,51	30 300	23 028,62	23 028,62	23 028,62	23 028,62	23 028,62
25 400	20 146,56	20 146,56	20 146,56	20 146,56	20 146,56	30 400	23 087,26	23 087,26	23 087,26	23 087,26	23 087,26
25 500	20 213,66	20 213,66	20 213,66	20 213,66	20 213,66	30 500	23 145,91	23 145,91	23 145,91	23 145,91	23 145,91
25 600	20 272,31	20 272,31	20 272,31	20 272,31	20 272,31	30 600	23 204,55	23 204,55	23 204,55	23 204,55	23 204,55
25 700	20 330,95	20 330,95	20 330,95	20 330,95	20 330,95	30 700	23 263,20	23 263,20	23 263,20	23 263,20	23 263,20
25 800	20 389,60	20 389,60	20 389,60	20 389,60	20 389,60	30 800	23 321,84	23 321,84	23 321,84	23 321,84	23 321,84
25 900	20 448,24	20 448,24	20 448,24	20 448,24	20 448,24	30 900	23 380,49	23 380,49	23 380,49	23 380,49	23 380,49
26 000	20 506,89	20 506,89	20 506,89	20 506,89	20 506,89	31 000	23 439,13	23 439,13	23 439,13	23 439,13	23 439,13
26 100	20 565,53	20 565,53	20 565,53	20 565,53	20 565,53	31 100	23 497,78	23 497,78	23 497,78	23 497,78	23 497,78
26 200	20 624,18	20 624,18	20 624,18	20 624,18	20 624,18	31 200	23 556,42	23 556,42	23 556,42	23 556,42	23 556,42
26 300	20 682,82	20 682,82	20 682,82	20 682,82	20 682,82	31 300	23 615,07	23 615,07	23 615,07	23 615,07	23 615,07
26 400	20 741,47	20 741,47	20 741,47	20 741,47	20 741,47	31 400	23 673,71	23 673,71	23 673,71	23 673,71	23 673,71
26 500	20 800,11	20 800,11	20 800,11	20 800,11	20 800,11	31 500	23 732,36	23 732,36	23 732,36	23 732,36	23 732,36
26 600	20 858,76	20 858,76	20 858,76	20 858,76	20 858,76	31 600	23 791,00	23 791,00	23 791,00	23 791,00	23 791,00
26 700	20 917,40	20 917,40	20 917,40	20 917,40	20 917,40	31 700	23 849,65	23 849,65	23 849,65	23 849,65	23 849,65
26 800	20 976,05	20 976,05	20 976,05	20 976,05	20 976,05	31 800	23 908,29	23 908,29	23 908,29	23 908,29	23 908,29
26 900	21 034,69	21 034,69	21 034,69	21 034,69	21 034,69	31 900	23 966,94	23 966,94	23 966,94	23 966,94	23 966,94
27 000	21 093,34	21 093,34	21 093,34	21 093,34	21 093,34	32 000	24 025,58	24 025,58	24 025,58	24 025,58	24 025,58
27 100	21 151,98	21 151,98	21 151,98	21 151,98	21 151,98	32 100	24 084,23	24 084,23	24 084,23	24 084,23	24 084,23
27 200	21 210,63	21 210,63	21 210,63	21 210,63	21 210,63	32 200	24 142,87	24 142,87	24 142,87	24 142,87	24 142,87
27 300	21 269,27	21 269,27	21 269,27	21 269,27	21 269,27	32 300	24 201,52	24 201,52	24 201,52	24 201,52	24 201,52
27 400	21 327,92	21 327,92	21 327,92	21 327,92	21 327,92	32 400	24 260,16	24 260,16	24 260,16	24 260,16	24 260,16
27 500	21 386,56	21 386,56	21 386,56	21 386,56	21 386,56	32 500	24 318,81	24 318,81	24 318,81	24 318,81	24 318,81
27 600	21 445,21	21 445,21	21 445,21	21 445,21	21 445,21	32 600	24 377,45	24 377,45	24 377,45	24 377,45	24 377,45
27 700	21 503,85	21 503,85	21 503,85	21 503,85	21 503,85	32 700	24 436,10	24 436,10	24 436,10	24 436,10	24 436,10
27 800	21 562,50	21 562,50	21 562,50	21 562,50	21 562,50	32 800	24 494,74	24 494,74	24 494,74	24 494,74	24 494,74
27 900	21 621,14	21 621,14	21 621,14	21 621,14	21 621,14	32 900	24 553,39	24 553,39	24 553,39	24 553,39	24 553,39
28 000	21 679,79	21 679,79	21 679,79	21 679,79	21 679,79	33 000	24 612,03	24 612,03	24 612,03	24 612,03	24 612,03
28 100	21 738,43	21 738,43	21 738,43	21 738,43	21 738,43	33 100	24 670,68	24 670,68	24 670,68	24 670,68	24 670,68
28 200	21 797,08	21 797,08	21 797,08	21 797,08	21 797,08	33 200	24 729,32	24 729,32	24 729,32	24 729,32	24 729,32
28 300	21 855,72	21 855,72	21 855,72	21 855,72	21 855,72	33 300	24 787,97	24 787,97	24 787,97	24 787,97	24 787,97
28 400	21 914,37	21 914,37	21 914,37	21 914,37	21 914,37	33 400	24 846,61	24 846,61	24 846,61	24 846,61	24 846,61
28 500	21 973,01	21 973,01	21 973,01	21 973,01	21 973,01	33 500	24 905,26	24 905,26	24 905,26	24 905,26	24 905,26
28 600	22 031,66	22 031,66	22 031,66	22 031,66	22 031,66	33 600	24 963,90	24 963,90	24 963,90	24 963,90	24 963,90
28 700	22 090,30	22 090,30	22 090,30	22 090,30	22 090,30	33 700	25 022,55	25 022,55	25 022,55	25 022,55	25 022,55
28 800	22 148,95	22 148,95	22 148,95	22 148,95	22 148,95	33 800	25 081,19	25 081,19	25 081,19	25 081,19	25 081,19
28 900	22 207,59	22 207,59	22 207,59	22 207,59	22 207,59	33 900	25 139,84	25 139,84	25 139,84	25 139,84	25 139,84
29 000	22 266,24	22 266,24	22 266,24	22 266,24	22 266,24	34 000	25 198,48	25 198,48	25 198,48	25 198,48	25 198,48
29 100	22 324,88	22 324,88	22 324,88	22 324,88	22 324,88	34 100	25 257,13	25 257,13	25 257,13	25 257,13	25 257,13
29 200	22 383,53	22 383,53	22 383,53	22 383,53	22 383,53	34 200	25 315,77	25 315,77	25 315,77	25 315,77	25 315,77
29 300	22 442,17	22 442,17	22 442,17	22 442,17	22 442,17	34 300	25 374,42	25 374,42	25 374,42	25 374,42	25 374,42
29 400	22 500,82	22 500,82	22 500,82	22 500,82	22 500,82	34 400	25 433,06	25 433,06	25 433,06	25 433,06	25 433,06
29 500	22 559,46	22 559,46	22 559,46	22 559,46	22 559,46	34 500	25 491,71	25 491,71	25 491,71	25 491,71	25 491,71
29 600	22 618,11	22 618,11	22 618,11	22 618,11	22 618,11	34 600	25 550,35	25 550,35	25 550,35	25 550,35	25 550,35
29 700	22 676,75	22 676,75	22 676,75	22 676,75	22 676,75	34 700	25 609,00	25 609,00	25 609,00	25 609,00	25 609,00
29 800	22 735,40	22 735,40	22 735,40	22 735,40	22 735,40	34 800	25 667,64	25 667,64	25 667,64	25 667,64	25 667,64
29 900	22 794,04	22 794,04	22 794,04	22 794,04	22 794,04	34 900	25 726,29	25 726,29	25 726,29	25 726,29	25 726,29
30 000	22 852,69	22 852,69	22 852,69	22 852,69	22 852,69	35 000	25 784,93	25 784,93	25 784,93	25 784,93	25 784,93



Indemnité de remplacement du revenu ou indemnité payable en vertu de la Loi sur les accidents du travail pour l'année 2017 (90 % du revenu net retenu pour 2017) Travailleur avec conjoint non à charge						Indemnité de remplacement du revenu ou indemnité payable en vertu de la Loi sur les accidents du travail pour l'année 2017 (90 % du revenu net retenu pour 2017) Travailleur avec conjoint non à charge					
Revenu brut annuel	Travailleur avec 4 personnes majeures à charge et plus Nombre de personnes mineures à charge					Revenu brut annuel	Travailleur avec 4 personnes majeures à charge et plus Nombre de personnes mineures à charge				
	0	1	2	3	4 et plus		0	1	2	3	4 et plus
35 100	25 843,58	25 843,58	25 843,58	25 843,58	25 843,58	40 100	28 775,82	28 775,82	28 775,82	28 775,82	28 775,82
35 200	25 902,22	25 902,22	25 902,22	25 902,22	25 902,22	40 200	28 834,47	28 834,47	28 834,47	28 834,47	28 834,47
35 300	25 960,87	25 960,87	25 960,87	25 960,87	25 960,87	40 300	28 893,11	28 893,11	28 893,11	28 893,11	28 893,11
35 400	26 019,51	26 019,51	26 019,51	26 019,51	26 019,51	40 400	28 951,76	28 951,76	28 951,76	28 951,76	28 951,76
35 500	26 078,16	26 078,16	26 078,16	26 078,16	26 078,16	40 500	29 010,40	29 010,40	29 010,40	29 010,40	29 010,40
35 600	26 136,80	26 136,80	26 136,80	26 136,80	26 136,80	40 600	29 069,05	29 069,05	29 069,05	29 069,05	29 069,05
35 700	26 195,45	26 195,45	26 195,45	26 195,45	26 195,45	40 700	29 127,69	29 127,69	29 127,69	29 127,69	29 127,69
35 800	26 254,09	26 254,09	26 254,09	26 254,09	26 254,09	40 800	29 186,34	29 186,34	29 186,34	29 186,34	29 186,34
35 900	26 312,74	26 312,74	26 312,74	26 312,74	26 312,74	40 900	29 244,98	29 244,98	29 244,98	29 244,98	29 244,98
36 000	26 371,38	26 371,38	26 371,38	26 371,38	26 371,38	41 000	29 303,63	29 303,63	29 303,63	29 303,63	29 303,63
36 100	26 430,03	26 430,03	26 430,03	26 430,03	26 430,03	41 100	29 362,27	29 362,27	29 362,27	29 362,27	29 362,27
36 200	26 488,67	26 488,67	26 488,67	26 488,67	26 488,67	41 200	29 420,92	29 420,92	29 420,92	29 420,92	29 420,92
36 300	26 547,32	26 547,32	26 547,32	26 547,32	26 547,32	41 300	29 479,56	29 479,56	29 479,56	29 479,56	29 479,56
36 400	26 605,96	26 605,96	26 605,96	26 605,96	26 605,96	41 400	29 538,21	29 538,21	29 538,21	29 538,21	29 538,21
36 500	26 664,61	26 664,61	26 664,61	26 664,61	26 664,61	41 500	29 596,85	29 596,85	29 596,85	29 596,85	29 596,85
36 600	26 723,25	26 723,25	26 723,25	26 723,25	26 723,25	41 600	29 655,50	29 655,50	29 655,50	29 655,50	29 655,50
36 700	26 781,90	26 781,90	26 781,90	26 781,90	26 781,90	41 700	29 714,14	29 714,14	29 714,14	29 714,14	29 714,14
36 800	26 840,54	26 840,54	26 840,54	26 840,54	26 840,54	41 800	29 772,79	29 772,79	29 772,79	29 772,79	29 772,79
36 900	26 899,19	26 899,19	26 899,19	26 899,19	26 899,19	41 900	29 831,43	29 831,43	29 831,43	29 831,43	29 831,43
37 000	26 957,83	26 957,83	26 957,83	26 957,83	26 957,83	42 000	29 890,08	29 890,08	29 890,08	29 890,08	29 890,08
37 100	27 016,48	27 016,48	27 016,48	27 016,48	27 016,48	42 100	29 948,72	29 948,72	29 948,72	29 948,72	29 948,72
37 200	27 075,12	27 075,12	27 075,12	27 075,12	27 075,12	42 200	30 007,37	30 007,37	30 007,37	30 007,37	30 007,37
37 300	27 133,77	27 133,77	27 133,77	27 133,77	27 133,77	42 300	30 066,01	30 066,01	30 066,01	30 066,01	30 066,01
37 400	27 192,41	27 192,41	27 192,41	27 192,41	27 192,41	42 400	30 124,66	30 124,66	30 124,66	30 124,66	30 124,66
37 500	27 251,06	27 251,06	27 251,06	27 251,06	27 251,06	42 500	30 183,30	30 183,30	30 183,30	30 183,30	30 183,30
37 600	27 309,70	27 309,70	27 309,70	27 309,70	27 309,70	42 600	30 241,95	30 241,95	30 241,95	30 241,95	30 241,95
37 700	27 368,35	27 368,35	27 368,35	27 368,35	27 368,35	42 700	30 300,59	30 300,59	30 300,59	30 300,59	30 300,59
37 800	27 426,99	27 426,99	27 426,99	27 426,99	27 426,99	42 800	30 359,24	30 359,24	30 359,24	30 359,24	30 359,24
37 900	27 485,64	27 485,64	27 485,64	27 485,64	27 485,64	42 900	30 417,88	30 417,88	30 417,88	30 417,88	30 417,88
38 000	27 544,28	27 544,28	27 544,28	27 544,28	27 544,28	43 000	30 476,53	30 476,53	30 476,53	30 476,53	30 476,53
38 100	27 602,93	27 602,93	27 602,93	27 602,93	27 602,93	43 100	30 535,17	30 535,17	30 535,17	30 535,17	30 535,17
38 200	27 661,57	27 661,57	27 661,57	27 661,57	27 661,57	43 200	30 593,82	30 593,82	30 593,82	30 593,82	30 593,82
38 300	27 720,22	27 720,22	27 720,22	27 720,22	27 720,22	43 300	30 652,46	30 652,46	30 652,46	30 652,46	30 652,46
38 400	27 778,86	27 778,86	27 778,86	27 778,86	27 778,86	43 400	30 711,11	30 711,11	30 711,11	30 711,11	30 711,11
38 500	27 837,51	27 837,51	27 837,51	27 837,51	27 837,51	43 500	30 769,75	30 769,75	30 769,75	30 769,75	30 769,75
38 600	27 896,15	27 896,15	27 896,15	27 896,15	27 896,15	43 600	30 828,40	30 828,40	30 828,40	30 828,40	30 828,40
38 700	27 954,80	27 954,80	27 954,80	27 954,80	27 954,80	43 700	30 887,04	30 887,04	30 887,04	30 887,04	30 887,04
38 800	28 013,44	28 013,44	28 013,44	28 013,44	28 013,44	43 800	30 945,69	30 945,69	30 945,69	30 945,69	30 945,69
38 900	28 072,09	28 072,09	28 072,09	28 072,09	28 072,09	43 900	31 002,35	31 002,35	31 002,35	31 002,35	31 002,35
39 000	28 130,73	28 130,73	28 130,73	28 130,73	28 130,73	44 000	31 057,40	31 057,40	31 057,40	31 057,40	31 057,40
39 100	28 189,38	28 189,38	28 189,38	28 189,38	28 189,38	44 100	31 112,44	31 112,44	31 112,44	31 112,44	31 112,44
39 200	28 248,02	28 248,02	28 248,02	28 248,02	28 248,02	44 200	31 167,49	31 167,49	31 167,49	31 167,49	31 167,49
39 300	28 306,67	28 306,67	28 306,67	28 306,67	28 306,67	44 300	31 222,53	31 222,53	31 222,53	31 222,53	31 222,53
39 400	28 365,31	28 365,31	28 365,31	28 365,31	28 365,31	44 400	31 277,58	31 277,58	31 277,58	31 277,58	31 277,58
39 500	28 423,96	28 423,96	28 423,96	28 423,96	28 423,96	44 500	31 332,62	31 332,62	31 332,62	31 332,62	31 332,62
39 600	28 482,60	28 482,60	28 482,60	28 482,60	28 482,60	44 600	31 387,67	31 387,67	31 387,67	31 387,67	31 387,67
39 700	28 541,25	28 541,25	28 541,25	28 541,25	28 541,25	44 700	31 442,71	31 442,71	31 442,71	31 442,71	31 442,71
39 800	28 599,89	28 599,89	28 599,89	28 599,89	28 599,89	44 800	31 497,76	31 497,76	31 497,76	31 497,76	31 497,76
39 900	28 658,54	28 658,54	28 658,54	28 658,54	28 658,54	44 900	31 552,80	31 552,80	31 552,80	31 552,80	31 552,80
40 000	28 717,18	28 717,18	28 717,18	28 717,18	28 717,18	45 000	31 607,85	31 607,85	31 607,85	31 607,85	31 607,85

Indemnité de remplacement du revenu ou indemnité payable en vertu de la Loi sur les accidents du travail pour l'année 2017 (90 % du revenu net retenu pour 2017) Travailleur avec conjoint non à charge						Indemnité de remplacement du revenu ou indemnité payable en vertu de la Loi sur les accidents du travail pour l'année 2017 (90 % du revenu net retenu pour 2017) Travailleur avec conjoint non à charge					
Revenu brut annuel	Travailleur avec 4 personnes majeures à charge et plus Nombre de personnes mineures à charge					Revenu brut annuel	Travailleur avec 4 personnes majeures à charge et plus Nombre de personnes mineures à charge				
	0	1	2	3	4 et plus		0	1	2	3	4 et plus
45 100	31 662,89	31 662,89	31 662,89	31 662,89	31 662,89	50 100	34 242,20	34 242,20	34 242,20	34 242,20	34 242,20
45 200	31 717,94	31 717,94	31 717,94	31 717,94	31 717,94	50 200	34 293,12	34 293,12	34 293,12	34 293,12	34 293,12
45 300	31 772,98	31 772,98	31 772,98	31 772,98	31 772,98	50 300	34 344,03	34 344,03	34 344,03	34 344,03	34 344,03
45 400	31 828,03	31 828,03	31 828,03	31 828,03	31 828,03	50 400	34 394,94	34 394,94	34 394,94	34 394,94	34 394,94
45 500	31 883,07	31 883,07	31 883,07	31 883,07	31 883,07	50 500	34 445,85	34 445,85	34 445,85	34 445,85	34 445,85
45 600	31 938,12	31 938,12	31 938,12	31 938,12	31 938,12	50 600	34 496,76	34 496,76	34 496,76	34 496,76	34 496,76
45 700	31 993,16	31 993,16	31 993,16	31 993,16	31 993,16	50 700	34 547,67	34 547,67	34 547,67	34 547,67	34 547,67
45 800	32 048,21	32 048,21	32 048,21	32 048,21	32 048,21	50 800	34 598,59	34 598,59	34 598,59	34 598,59	34 598,59
45 900	32 103,25	32 103,25	32 103,25	32 103,25	32 103,25	50 900	34 649,50	34 649,50	34 649,50	34 649,50	34 649,50
46 000	32 154,83	32 154,83	32 154,83	32 154,83	32 154,83	51 000	34 700,41	34 700,41	34 700,41	34 700,41	34 700,41
46 100	32 205,74	32 205,74	32 205,74	32 205,74	32 205,74	51 100	34 751,32	34 751,32	34 751,32	34 751,32	34 751,32
46 200	32 256,65	32 256,65	32 256,65	32 256,65	32 256,65	51 200	34 802,23	34 802,23	34 802,23	34 802,23	34 802,23
46 300	32 307,56	32 307,56	32 307,56	32 307,56	32 307,56	51 300	34 853,15	34 853,15	34 853,15	34 853,15	34 853,15
46 400	32 358,47	32 358,47	32 358,47	32 358,47	32 358,47	51 400	34 905,06	34 905,06	34 905,06	34 905,06	34 905,06
46 500	32 409,38	32 409,38	32 409,38	32 409,38	32 409,38	51 500	34 956,97	34 956,97	34 956,97	34 956,97	34 956,97
46 600	32 460,30	32 460,30	32 460,30	32 460,30	32 460,30	51 600	35 008,88	35 008,88	35 008,88	35 008,88	35 008,88
46 700	32 511,21	32 511,21	32 511,21	32 511,21	32 511,21	51 700	35 060,79	35 060,79	35 060,79	35 060,79	35 060,79
46 800	32 562,12	32 562,12	32 562,12	32 562,12	32 562,12	51 800	35 112,70	35 112,70	35 112,70	35 112,70	35 112,70
46 900	32 613,03	32 613,03	32 613,03	32 613,03	32 613,03	51 900	35 164,61	35 164,61	35 164,61	35 164,61	35 164,61
47 000	32 663,94	32 663,94	32 663,94	32 663,94	32 663,94	52 000	35 216,53	35 216,53	35 216,53	35 216,53	35 216,53
47 100	32 714,85	32 714,85	32 714,85	32 714,85	32 714,85	52 100	35 268,44	35 268,44	35 268,44	35 268,44	35 268,44
47 200	32 765,77	32 765,77	32 765,77	32 765,77	32 765,77	52 200	35 320,35	35 320,35	35 320,35	35 320,35	35 320,35
47 300	32 816,68	32 816,68	32 816,68	32 816,68	32 816,68	52 300	35 372,26	35 372,26	35 372,26	35 372,26	35 372,26
47 400	32 867,59	32 867,59	32 867,59	32 867,59	32 867,59	52 400	35 424,17	35 424,17	35 424,17	35 424,17	35 424,17
47 500	32 918,50	32 918,50	32 918,50	32 918,50	32 918,50	52 500	35 476,08	35 476,08	35 476,08	35 476,08	35 476,08
47 600	32 969,41	32 969,41	32 969,41	32 969,41	32 969,41	52 600	35 528,00	35 528,00	35 528,00	35 528,00	35 528,00
47 700	33 020,32	33 020,32	33 020,32	33 020,32	33 020,32	52 700	35 579,91	35 579,91	35 579,91	35 579,91	35 579,91
47 800	33 071,24	33 071,24	33 071,24	33 071,24	33 071,24	52 800	35 631,82	35 631,82	35 631,82	35 631,82	35 631,82
47 900	33 122,15	33 122,15	33 122,15	33 122,15	33 122,15	52 900	35 683,73	35 683,73	35 683,73	35 683,73	35 683,73
48 000	33 173,06	33 173,06	33 173,06	33 173,06	33 173,06	53 000	35 735,64	35 735,64	35 735,64	35 735,64	35 735,64
48 100	33 223,97	33 223,97	33 223,97	33 223,97	33 223,97	53 100	35 787,55	35 787,55	35 787,55	35 787,55	35 787,55
48 200	33 274,88	33 274,88	33 274,88	33 274,88	33 274,88	53 200	35 839,46	35 839,46	35 839,46	35 839,46	35 839,46
48 300	33 325,79	33 325,79	33 325,79	33 325,79	33 325,79	53 300	35 891,38	35 891,38	35 891,38	35 891,38	35 891,38
48 400	33 376,71	33 376,71	33 376,71	33 376,71	33 376,71	53 400	35 943,29	35 943,29	35 943,29	35 943,29	35 943,29
48 500	33 427,62	33 427,62	33 427,62	33 427,62	33 427,62	53 500	35 995,20	35 995,20	35 995,20	35 995,20	35 995,20
48 600	33 478,53	33 478,53	33 478,53	33 478,53	33 478,53	53 600	36 047,11	36 047,11	36 047,11	36 047,11	36 047,11
48 700	33 529,44	33 529,44	33 529,44	33 529,44	33 529,44	53 700	36 099,02	36 099,02	36 099,02	36 099,02	36 099,02
48 800	33 580,35	33 580,35	33 580,35	33 580,35	33 580,35	53 800	36 150,93	36 150,93	36 150,93	36 150,93	36 150,93
48 900	33 631,26	33 631,26	33 631,26	33 631,26	33 631,26	53 900	36 202,85	36 202,85	36 202,85	36 202,85	36 202,85
49 000	33 682,18	33 682,18	33 682,18	33 682,18	33 682,18	54 000	36 254,76	36 254,76	36 254,76	36 254,76	36 254,76
49 100	33 733,09	33 733,09	33 733,09	33 733,09	33 733,09	54 100	36 306,67	36 306,67	36 306,67	36 306,67	36 306,67
49 200	33 784,00	33 784,00	33 784,00	33 784,00	33 784,00	54 200	36 358,58	36 358,58	36 358,58	36 358,58	36 358,58
49 300	33 834,91	33 834,91	33 834,91	33 834,91	33 834,91	54 300	36 410,49	36 410,49	36 410,49	36 410,49	36 410,49
49 400	33 885,82	33 885,82	33 885,82	33 885,82	33 885,82	54 400	36 462,40	36 462,40	36 462,40	36 462,40	36 462,40
49 500	33 936,73	33 936,73	33 936,73	33 936,73	33 936,73	54 500	36 514,31	36 514,31	36 514,31	36 514,31	36 514,31
49 600	33 987,65	33 987,65	33 987,65	33 987,65	33 987,65	54 600	36 566,23	36 566,23	36 566,23	36 566,23	36 566,23
49 700	34 038,56	34 038,56	34 038,56	34 038,56	34 038,56	54 700	36 618,14	36 618,14	36 618,14	36 618,14	36 618,14
49 800	34 089,47	34 089,47	34 089,47	34 089,47	34 089,47	54 800	36 670,05	36 670,05	36 670,05	36 670,05	36 670,05
49 900	34 140,38	34 140,38	34 140,38	34 140,38	34 140,38	54 900	36 721,96	36 721,96	36 721,96	36 721,96	36 721,96
50 000	34 191,29	34 191,29	34 191,29	34 191,29	34 191,29	55 000	36 773,87	36 773,87	36 773,87	36 773,87	36 773,87

**Indemnité de remplacement du revenu ou indemnité  
payable en vertu de la Loi sur les accidents du travail  
pour l'année 2017**

**(90 % du revenu net retenu pour 2017)  
Travailleur avec conjoint non à charge**

Revenu brut annuel	Travailleur avec 4 personnes majeures à charge et plus Nombre de personnes mineures à charge				
	0	1	2	3	4 et plus
55 100	36 825,78	36 825,78	36 825,78	36 825,78	36 825,78
55 200	36 877,70	36 877,70	36 877,70	36 877,70	36 877,70
55 300	36 929,61	36 929,61	36 929,61	36 929,61	36 929,61
55 400	36 985,77	36 985,77	36 985,77	36 985,77	36 985,77
55 500	37 041,93	37 041,93	37 041,93	37 041,93	37 041,93
55 600	37 098,10	37 098,10	37 098,10	37 098,10	37 098,10
55 700	37 154,26	37 154,26	37 154,26	37 154,26	37 154,26
55 800	37 210,42	37 210,42	37 210,42	37 210,42	37 210,42
55 900	37 266,58	37 266,58	37 266,58	37 266,58	37 266,58
56 000	37 322,75	37 322,75	37 322,75	37 322,75	37 322,75
56 100	37 378,91	37 378,91	37 378,91	37 378,91	37 378,91
56 200	37 435,07	37 435,07	37 435,07	37 435,07	37 435,07
56 300	37 491,23	37 491,23	37 491,23	37 491,23	37 491,23
56 400	37 547,40	37 547,40	37 547,40	37 547,40	37 547,40
56 500	37 603,56	37 603,56	37 603,56	37 603,56	37 603,56
56 600	37 659,72	37 659,72	37 659,72	37 659,72	37 659,72
56 700	37 715,89	37 715,89	37 715,89	37 715,89	37 715,89
56 800	37 772,05	37 772,05	37 772,05	37 772,05	37 772,05
56 900	37 828,21	37 828,21	37 828,21	37 828,21	37 828,21
57 000	37 884,37	37 884,37	37 884,37	37 884,37	37 884,37
57 100	37 940,54	37 940,54	37 940,54	37 940,54	37 940,54
57 200	37 996,70	37 996,70	37 996,70	37 996,70	37 996,70
57 300	38 052,86	38 052,86	38 052,86	38 052,86	38 052,86
57 400	38 109,03	38 109,03	38 109,03	38 109,03	38 109,03
57 500	38 165,19	38 165,19	38 165,19	38 165,19	38 165,19
57 600	38 221,35	38 221,35	38 221,35	38 221,35	38 221,35
57 700	38 277,51	38 277,51	38 277,51	38 277,51	38 277,51
57 800	38 333,68	38 333,68	38 333,68	38 333,68	38 333,68
57 900	38 389,84	38 389,84	38 389,84	38 389,84	38 389,84
58 000	38 446,00	38 446,00	38 446,00	38 446,00	38 446,00
58 100	38 502,17	38 502,17	38 502,17	38 502,17	38 502,17
58 200	38 558,33	38 558,33	38 558,33	38 558,33	38 558,33
58 300	38 614,49	38 614,49	38 614,49	38 614,49	38 614,49
58 400	38 670,65	38 670,65	38 670,65	38 670,65	38 670,65
58 500	38 726,82	38 726,82	38 726,82	38 726,82	38 726,82
58 600	38 782,98	38 782,98	38 782,98	38 782,98	38 782,98
58 700	38 839,14	38 839,14	38 839,14	38 839,14	38 839,14
58 800	38 895,31	38 895,31	38 895,31	38 895,31	38 895,31
58 900	38 951,47	38 951,47	38 951,47	38 951,47	38 951,47
59 000	39 007,63	39 007,63	39 007,63	39 007,63	39 007,63
59 100	39 063,79	39 063,79	39 063,79	39 063,79	39 063,79
59 200	39 119,96	39 119,96	39 119,96	39 119,96	39 119,96
59 300	39 176,12	39 176,12	39 176,12	39 176,12	39 176,12
59 400	39 232,28	39 232,28	39 232,28	39 232,28	39 232,28
59 500	39 288,45	39 288,45	39 288,45	39 288,45	39 288,45
59 600	39 344,61	39 344,61	39 344,61	39 344,61	39 344,61
59 700	39 400,77	39 400,77	39 400,77	39 400,77	39 400,77
59 800	39 456,93	39 456,93	39 456,93	39 456,93	39 456,93
59 900	39 513,10	39 513,10	39 513,10	39 513,10	39 513,10
60 000	39 569,26	39 569,26	39 569,26	39 569,26	39 569,26

**Indemnité de remplacement du revenu ou indemnité  
payable en vertu de la Loi sur les accidents du travail  
pour l'année 2017**

**(90 % du revenu net retenu pour 2017)  
Travailleur avec conjoint non à charge**

Revenu brut annuel	Travailleur avec 4 personnes majeures à charge et plus Nombre de personnes mineures à charge				
	0	1	2	3	4 et plus
60 100	39 625,42	39 625,42	39 625,42	39 625,42	39 625,42
60 200	39 681,58	39 681,58	39 681,58	39 681,58	39 681,58
60 300	39 737,75	39 737,75	39 737,75	39 737,75	39 737,75
60 400	39 793,91	39 793,91	39 793,91	39 793,91	39 793,91
60 500	39 850,07	39 850,07	39 850,07	39 850,07	39 850,07
60 600	39 906,24	39 906,24	39 906,24	39 906,24	39 906,24
60 700	39 962,40	39 962,40	39 962,40	39 962,40	39 962,40
60 800	40 018,56	40 018,56	40 018,56	40 018,56	40 018,56
60 900	40 074,72	40 074,72	40 074,72	40 074,72	40 074,72
61 000	40 130,89	40 130,89	40 130,89	40 130,89	40 130,89
61 100	40 187,05	40 187,05	40 187,05	40 187,05	40 187,05
61 200	40 243,21	40 243,21	40 243,21	40 243,21	40 243,21
61 300	40 299,38	40 299,38	40 299,38	40 299,38	40 299,38
61 400	40 355,54	40 355,54	40 355,54	40 355,54	40 355,54
61 500	40 411,70	40 411,70	40 411,70	40 411,70	40 411,70
61 600	40 467,86	40 467,86	40 467,86	40 467,86	40 467,86
61 700	40 524,03	40 524,03	40 524,03	40 524,03	40 524,03
61 800	40 580,19	40 580,19	40 580,19	40 580,19	40 580,19
61 900	40 636,35	40 636,35	40 636,35	40 636,35	40 636,35
62 000	40 692,52	40 692,52	40 692,52	40 692,52	40 692,52
62 100	40 748,68	40 748,68	40 748,68	40 748,68	40 748,68
62 200	40 804,84	40 804,84	40 804,84	40 804,84	40 804,84
62 300	40 861,00	40 861,00	40 861,00	40 861,00	40 861,00
62 400	40 917,17	40 917,17	40 917,17	40 917,17	40 917,17
62 500	40 973,33	40 973,33	40 973,33	40 973,33	40 973,33
62 600	41 029,49	41 029,49	41 029,49	41 029,49	41 029,49
62 700	41 085,66	41 085,66	41 085,66	41 085,66	41 085,66
62 800	41 141,82	41 141,82	41 141,82	41 141,82	41 141,82
62 900	41 197,98	41 197,98	41 197,98	41 197,98	41 197,98
63 000	41 254,14	41 254,14	41 254,14	41 254,14	41 254,14
63 100	41 310,31	41 310,31	41 310,31	41 310,31	41 310,31
63 200	41 366,47	41 366,47	41 366,47	41 366,47	41 366,47
63 300	41 422,63	41 422,63	41 422,63	41 422,63	41 422,63
63 400	41 478,80	41 478,80	41 478,80	41 478,80	41 478,80
63 500	41 534,96	41 534,96	41 534,96	41 534,96	41 534,96
63 600	41 591,12	41 591,12	41 591,12	41 591,12	41 591,12
63 700	41 647,28	41 647,28	41 647,28	41 647,28	41 647,28
63 800	41 703,45	41 703,45	41 703,45	41 703,45	41 703,45
63 900	41 759,61	41 759,61	41 759,61	41 759,61	41 759,61
64 000	41 815,77	41 815,77	41 815,77	41 815,77	41 815,77
64 100	41 871,94	41 871,94	41 871,94	41 871,94	41 871,94
64 200	41 928,10	41 928,10	41 928,10	41 928,10	41 928,10
64 300	41 984,26	41 984,26	41 984,26	41 984,26	41 984,26
64 400	42 040,42	42 040,42	42 040,42	42 040,42	42 040,42
64 500	42 096,59	42 096,59	42 096,59	42 096,59	42 096,59
64 600	42 152,75	42 152,75	42 152,75	42 152,75	42 152,75
64 700	42 208,91	42 208,91	42 208,91	42 208,91	42 208,91
64 800	42 265,07	42 265,07	42 265,07	42 265,07	42 265,07
64 900	42 321,24	42 321,24	42 321,24	42 321,24	42 321,24
65 000	42 377,40	42 377,40	42 377,40	42 377,40	42 377,40

Indemnité de remplacement du revenu ou indemnité payable en vertu de la Loi sur les accidents du travail pour l'année 2017 (90 % du revenu net retenu pour 2017) Travailleur avec conjoint non à charge						Indemnité de remplacement du revenu ou indemnité payable en vertu de la Loi sur les accidents du travail pour l'année 2017 (90 % du revenu net retenu pour 2017) Travailleur avec conjoint non à charge					
Revenu brut annuel	Travailleur avec 4 personnes majeures à charge et plus					Revenu brut annuel	Travailleur avec 4 personnes majeures à charge et plus				
	Nombre de personnes mineures à charge						Nombre de personnes mineures à charge				
	0	1	2	3	4 et plus		0	1	2	3	4 et plus
65 100	42 433,56	42 433,56	42 433,56	42 433,56	42 433,56	70 100	45 241,70	45 241,70	45 241,70	45 241,70	45 241,70
65 200	42 489,73	42 489,73	42 489,73	42 489,73	42 489,73	70 200	45 297,87	45 297,87	45 297,87	45 297,87	45 297,87
65 300	42 545,89	42 545,89	42 545,89	42 545,89	42 545,89	70 300	45 354,03	45 354,03	45 354,03	45 354,03	45 354,03
65 400	42 602,05	42 602,05	42 602,05	42 602,05	42 602,05	70 400	45 410,19	45 410,19	45 410,19	45 410,19	45 410,19
65 500	42 658,21	42 658,21	42 658,21	42 658,21	42 658,21	70 500	45 466,36	45 466,36	45 466,36	45 466,36	45 466,36
65 600	42 714,38	42 714,38	42 714,38	42 714,38	42 714,38	70 600	45 522,52	45 522,52	45 522,52	45 522,52	45 522,52
65 700	42 770,54	42 770,54	42 770,54	42 770,54	42 770,54	70 700	45 578,68	45 578,68	45 578,68	45 578,68	45 578,68
65 800	42 826,70	42 826,70	42 826,70	42 826,70	42 826,70	70 800	45 634,84	45 634,84	45 634,84	45 634,84	45 634,84
65 900	42 882,87	42 882,87	42 882,87	42 882,87	42 882,87	70 900	45 691,01	45 691,01	45 691,01	45 691,01	45 691,01
66 000	42 939,03	42 939,03	42 939,03	42 939,03	42 939,03	71 000	45 747,17	45 747,17	45 747,17	45 747,17	45 747,17
66 100	42 995,19	42 995,19	42 995,19	42 995,19	42 995,19	71 100	45 803,33	45 803,33	45 803,33	45 803,33	45 803,33
66 200	43 051,35	43 051,35	43 051,35	43 051,35	43 051,35	71 200	45 859,50	45 859,50	45 859,50	45 859,50	45 859,50
66 300	43 107,52	43 107,52	43 107,52	43 107,52	43 107,52	71 300	45 915,66	45 915,66	45 915,66	45 915,66	45 915,66
66 400	43 163,68	43 163,68	43 163,68	43 163,68	43 163,68	71 400	45 971,82	45 971,82	45 971,82	45 971,82	45 971,82
66 500	43 219,84	43 219,84	43 219,84	43 219,84	43 219,84	71 500	46 027,98	46 027,98	46 027,98	46 027,98	46 027,98
66 600	43 276,01	43 276,01	43 276,01	43 276,01	43 276,01	71 600	46 084,15	46 084,15	46 084,15	46 084,15	46 084,15
66 700	43 332,17	43 332,17	43 332,17	43 332,17	43 332,17	71 700	46 140,31	46 140,31	46 140,31	46 140,31	46 140,31
66 800	43 388,33	43 388,33	43 388,33	43 388,33	43 388,33	71 800	46 196,47	46 196,47	46 196,47	46 196,47	46 196,47
66 900	43 444,49	43 444,49	43 444,49	43 444,49	43 444,49	71 900	46 252,64	46 252,64	46 252,64	46 252,64	46 252,64
67 000	43 500,66	43 500,66	43 500,66	43 500,66	43 500,66	72 000	46 308,80	46 308,80	46 308,80	46 308,80	46 308,80
67 100	43 556,82	43 556,82	43 556,82	43 556,82	43 556,82	72 100	46 364,96	46 364,96	46 364,96	46 364,96	46 364,96
67 200	43 612,98	43 612,98	43 612,98	43 612,98	43 612,98	72 200	46 421,12	46 421,12	46 421,12	46 421,12	46 421,12
67 300	43 669,15	43 669,15	43 669,15	43 669,15	43 669,15	72 300	46 477,29	46 477,29	46 477,29	46 477,29	46 477,29
67 400	43 725,31	43 725,31	43 725,31	43 725,31	43 725,31	72 400	46 533,45	46 533,45	46 533,45	46 533,45	46 533,45
67 500	43 781,47	43 781,47	43 781,47	43 781,47	43 781,47	72 500	46 589,61	46 589,61	46 589,61	46 589,61	46 589,61
67 600	43 837,63	43 837,63	43 837,63	43 837,63	43 837,63						
67 700	43 893,80	43 893,80	43 893,80	43 893,80	43 893,80						
67 800	43 949,96	43 949,96	43 949,96	43 949,96	43 949,96						
67 900	44 006,12	44 006,12	44 006,12	44 006,12	44 006,12						
68 000	44 062,29	44 062,29	44 062,29	44 062,29	44 062,29						
68 100	44 118,45	44 118,45	44 118,45	44 118,45	44 118,45						
68 200	44 174,61	44 174,61	44 174,61	44 174,61	44 174,61						
68 300	44 230,77	44 230,77	44 230,77	44 230,77	44 230,77						
68 400	44 286,94	44 286,94	44 286,94	44 286,94	44 286,94						
68 500	44 343,10	44 343,10	44 343,10	44 343,10	44 343,10						
68 600	44 399,26	44 399,26	44 399,26	44 399,26	44 399,26						
68 700	44 455,42	44 455,42	44 455,42	44 455,42	44 455,42						
68 800	44 511,59	44 511,59	44 511,59	44 511,59	44 511,59						
68 900	44 567,75	44 567,75	44 567,75	44 567,75	44 567,75						
69 000	44 623,91	44 623,91	44 623,91	44 623,91	44 623,91						
69 100	44 680,08	44 680,08	44 680,08	44 680,08	44 680,08						
69 200	44 736,24	44 736,24	44 736,24	44 736,24	44 736,24						
69 300	44 792,40	44 792,40	44 792,40	44 792,40	44 792,40						
69 400	44 848,56	44 848,56	44 848,56	44 848,56	44 848,56						
69 500	44 904,73	44 904,73	44 904,73	44 904,73	44 904,73						
69 600	44 960,89	44 960,89	44 960,89	44 960,89	44 960,89						
69 700	45 017,05	45 017,05	45 017,05	45 017,05	45 017,05						
69 800	45 073,22	45 073,22	45 073,22	45 073,22	45 073,22						
69 900	45 129,38	45 129,38	45 129,38	45 129,38	45 129,38						
70 000	45 185,54	45 185,54	45 185,54	45 185,54	45 185,54						

**Avis**

Loi sur les accidents du travail et  
les maladies professionnelles  
(chapitre A-3.001)

**Table des revenus bruts annuels d'emplois  
convenables pour l'année 2017**

Avis est donné par les présentes que la Commission des normes, de l'équité, de la santé et de la sécurité du travail a adopté, à sa séance du 17 novembre 2016, le « Règlement sur la table des revenus bruts annuels d'emplois convenables pour l'année 2017 ».

Conformément aux articles 10 et 11 de la Loi sur les règlements (chapitre R-18.1), le projet de règlement a été publié à la page 3515 de la *Gazette officielle du Québec* du 29 juin 2016 avec avis qu'à l'expiration d'un délai de quarante-cinq jours à compter de la publication dudit avis, il pourrait être adopté par la Commission, avec ou sans modification.

*La présidente du conseil d'administration  
et chef de la direction de la Commission  
des normes, de l'équité, de la santé  
et de la sécurité du travail,*  
MANUELLE OUDAR

**Règlement sur la table des revenus bruts  
annuels d'emplois convenables pour  
l'année 2017**

Loi sur les accidents du travail et  
les maladies professionnelles  
(chapitre A-3.001, a. 50)

**1.** La table des revenus bruts annuels d'emplois convenables pour l'année 2017 est la suivante :

Tranche	Limite inférieure		Limite supérieure	
1.	de	22 420\$	à moins de	23 000\$
2.	“	23 000\$	“	25 000\$
3.	“	25 000\$	“	28 000\$
4.	“	28 000\$	“	31 000\$
5.	“	31 000\$	“	34 000\$
6.	“	34 000\$	“	37 000\$
7.	“	37 000\$	“	40 000\$

Tranche	Limite inférieure		Limite supérieure	
8.	“	40 000\$	“	43 000\$
9.	“	43 000\$	“	46 000\$
10.	“	46 000\$	“	49 000\$
11.	“	49 000\$	“	52 000\$
12.	“	52 000\$	“	55 000\$
13.	“	55 000\$	“	58 000\$
14.	“	58 000\$	“	61 000\$
15.	“	61 000\$	“	64 000\$
16.	“	64 000\$	“	67 000\$
17.	“	67 000\$	“	70 000\$
18.	“	70 000\$	“	72 500\$
19.	“	72 500\$	et plus	

**2.** Le présent règlement entre en vigueur le quinzième jour qui suit la date de sa publication à la *Gazette officielle du Québec*.

65713

## Projets de règlement

---

### Projet de plan de conservation

Loi sur la conservation du patrimoine naturel  
(chapitre C-61.01)

#### Réserve aquatique projetée de la Rivière-Croche — Statut provisoire de protection

Avis est donné par les présentes, conformément aux articles 10 et 11 de la Loi sur les règlements (chapitre R-18.1), de l'intention du ministre du Développement durable, de l'Environnement et de la Lutte contre les changements climatiques de conférer un statut provisoire de protection à titre de réserve aquatique projetée au territoire apparaissant au plan de conservation établi pour la réserve aquatique projetée de la Rivière-Croche, dont le texte apparaît ci-dessous, à l'expiration d'un délai de 45 jours à compter de la présente publication.

La mise en réserve de ce territoire, conformément à la Loi sur la conservation du patrimoine naturel, sera d'une durée de quatre ans. L'octroi d'un statut provisoire de protection à titre de réserve aquatique projetée aura pour conséquence de rendre applicable le régime des activités prévu à la Loi et au plan de conservation établi pour cette réserve aquatique projetée, à l'égard du territoire désigné au plan qui l'accompagne.

Ce régime des activités est notamment prévu à la section 4 du projet de plan de conservation de la réserve aquatique projetée de la Rivière-Croche. Il prévoit des interdictions additionnelles à celles prévues dans la Loi et il encadre la réalisation de certaines activités pouvant être exercées à l'intérieur du territoire de manière à mieux assurer la protection du milieu naturel, dans le respect des principes de conservation et des autres objectifs de gestion de la réserve aquatique projetée. C'est ainsi que certaines activités sont notamment sujettes à une autorisation préalable du ministre.

Des renseignements sur ce projet de mise en réserve peuvent être obtenus en s'adressant à Mme Agathe Cimon, directrice, Direction des aires protégées, ministère du Développement durable, de l'Environnement et de la Lutte contre les changements climatiques, édifice Marie-Guyart, 4<sup>e</sup> étage, boîte 21, 675, boulevard René-Lévesque Est, Québec (Québec) G1R 5V7, au numéro de téléphone 418 521-3907, poste 4426, par télécopieur au numéro 418 646-6169 ou par courrier électronique à [agathe.cimon@mddelcc.gouv.qc.ca](mailto:agathe.cimon@mddelcc.gouv.qc.ca)

Toute personne ayant des commentaires à formuler au sujet de ce projet de mise en réserve est priée de les faire parvenir par écrit, avant l'expiration du délai de 45 jours à compter de la présente publication, à Mme Agathe Cimon, directrice, Direction des aires protégées, ministère du Développement durable, de l'Environnement et de la Lutte contre les changements climatiques, à l'adresse mentionnée ci-dessus.

*Le ministre du Développement durable,  
de l'Environnement et de la Lutte contre  
les changements climatiques,*  
DAVID HEURTEL

---

### Statut provisoire de protection conféré à titre de la réserve aquatique projetée de la Rivière-Croche

Loi sur la conservation du patrimoine naturel  
(chapitre C-61.01, a. 27 et 28)

1. Le plan de conservation de la réserve aquatique projetée de la Rivière-Croche apparaît à l'annexe A.
2. Le territoire apparaissant en annexe du plan de conservation constitue la réserve aquatique projetée de la Rivière-Croche.
3. Le statut provisoire de réserve aquatique projetée, d'une durée de quatre ans, et le plan de conservation de la réserve aquatique projetée de la Rivière-Croche, applicable au territoire apparaissant en annexe de ce document, entrent en vigueur le quinzième jour qui suit la date de leur publication à la *Gazette officielle du Québec*.

**ANNEXE A**

PLAN DE CONSERVATION DE LA RÉSERVE AQUATIQUE PROJETÉE  
DE LA RIVIÈRE-CROCHE

(a. 1)

STRATÉGIE QUÉBÉCOISE SUR LES AIRES PROTÉGÉES



# Réserve aquatique projetée de la Rivière- Croche

**Plan de conservation**

Mars 2016



## 1. Statut de protection et toponyme

Le statut légal de protection du territoire ci-après décrit est celui de réserve aquatique projetée, statut régi par la Loi sur la conservation du patrimoine naturel (chapitre C-61.01).

Le statut permanent de protection envisagé à terme est celui de « réserve aquatique », ce statut étant également régi par la Loi sur la conservation du patrimoine naturel.

Le toponyme provisoire est : Réserve aquatique projetée de la Rivière-Croche. Le toponyme officiel sera déterminé lors de l'attribution d'un statut permanent de protection à ce territoire.

## 2. Objectifs de conservation

La réserve aquatique projetée de la Rivière-Croche a d'abord été créée pour assurer la protection et le maintien de la diversité biologique et des ressources naturelles et culturelles associées. De plus, la protection de ce territoire permet d'accroître la représentativité du réseau d'aires protégées régional et national, puisqu'on y retrouve plusieurs composantes écologiques d'intérêt et représentatives des écosystèmes caractéristiques de la région naturelle de la dépression de La Tuque (voir la section 3.2). La protection de ces écosystèmes permettra la poursuite des activités traditionnelles réalisées par les membres des communautés autochtones qui fréquentent le territoire ainsi que les activités récréatives et touristiques actuelles.

Plus précisément, la réserve aquatique projetée de la Rivière-Croche vise la protection de la section centrale du bassin versant de la rivière Croche, où celle-ci entre dans la région naturelle de la dépression de La Tuque. La portion nord de la réserve aquatique projetée est plus large et permet de protéger un échantillon représentatif des différents types de milieux physiques et de végétation caractérisant la sère physiographique locale (région écologique 4c du ministère des Forêts, de la Faune et des Parcs). Les portions centrale et sud de la réserve aquatique projetée protégeront, quant à elles, la vallée de la rivière Croche et son bassin versant immédiat, là où de nombreux méandres sont présents.

## 3. Plan et description

### 3.1. Situation géographique, limites et dimensions

Les limites et la localisation de la réserve aquatique projetée de la Rivière-Croche sont illustrées à l'annexe 1.

La réserve aquatique projetée de la Rivière-Croche se situe dans l'agglomération de La Tuque, région administrative de la Mauricie, à environ 30 km au nord du centre-ville de La Tuque, soit entre le 47° 41' et le 47° 59' de latitude nord et le 72° 31' et le 72° 46' de longitude ouest. Elle est également localisée à 80 km à l'est de la réserve indienne de Wemotaci et à 75 km au sud de la réserve indienne de Mashteuiatsh.

La réserve aquatique projetée de la Rivière-Croche couvre une superficie de 163,8 km<sup>2</sup> et s'étend de part et d'autre de la rivière Croche jusqu'à l'embouchure de la Petite rivière Croche, où le territoire protégé s'élargit pour englober les sommets entre les vallées de ces deux rivières.

Sont exclus du territoire de la réserve aquatique projetée les terres de tenure privée, le bail # 407510 pour fins d'une bleuetière de type forêt/bleuet sur terres sous aménagement forestier, ainsi que la forêt d'expérimentation #596 (Chasseur C).

La réserve aquatique projetée est accessible par une route principale, de même que par quatre chemins carrossables qui pénètrent par les sections nord-est (deux chemins), centrale (un chemin) et sud (un chemin). Ce territoire protégé est entouré d'un vaste réseau de chemins en milieu forestier carrossables ou non carrossables qui peuvent également donner accès aux sites de villégiature au sein de la réserve aquatique projetée.

### **3.2. Portrait écologique**

La réserve aquatique projetée de la Rivière-Croche est située dans la province naturelle des Laurentides méridionales. Plus précisément, l'essentiel du territoire protégé est localisé dans la région naturelle de la dépression de La Tuque, alors que la petite partie (au nord-est du territoire) entourant le refuge biologique #04251R198, appartient à la région naturelle du massif de la Windigo. La majorité de la réserve aquatique projetée est située dans l'ensemble physiographique des buttes du lac Devenyns, alors que la petite portion au nord-est est plutôt localisée dans l'ensemble physiographique des buttes du lac des Commissaires.

La réserve aquatique projetée de la Rivière-Croche s'insère dans un relief général de basses collines et de buttes et l'altitude y varie de 170 à 450 m, avec une altitude moyenne d'environ 350 m.

L'assise géologique est composée essentiellement d'un complexe de gneiss granitique et tonalitique comprenant des gneiss gris à quartz-plagioclase, biotite et/ou hornblende. À l'extrémité nord-ouest, on peut même retrouver du marbre et des roches calco-silicatées.

Un till, d'épaisseurs variées, recouvre les versants et les sommets alors que le fond de la vallée est caractérisé par de nombreux dépôts sableux d'origine fluvioglaciale, fluviales (récents et anciens) et des dépôts organiques.

La majorité du territoire de la réserve aquatique projetée est sous l'influence d'un climat subpolaire doux, subhumide continental à longue saison de croissance, où la température annuelle moyenne varie entre 1,9°C et 4,5°C, les précipitations totales annuelles de 800 mm à 1 359 mm et la saison de croissance moyenne de 180 à 209 jours.

La rivière Croche coule sur environ 150 km dans une vallée étroite orientée nord/sud, en y formant une enfilade de lacs et de nombreux méandres et se jette dans la rivière Saint-Maurice à 4 km au nord de la ville de La Tuque. Le bassin versant de la rivière Croche est constitué de nombreux cours d'eau secondaires et ruisseaux qui alimentent cette rivière. On y observe également de nombreux milieux humides tels que plusieurs marécages arbustifs et quelques marécages inondés, bogs/fens et marais non différenciés, marécages résineux riches à très pauvres, et ce, principalement dans les secteurs de la petite rivière Croche et du ruisseau Savane.

La réserve aquatique projetée de la Rivière-Croche appartient au domaine bioclimatique de la sapinière à bouleau jaune bien que la sapinière à bouleau blanc et à érable à épis y soit fréquente sur les sites mésiques. On y retrouve principalement une forêt mixte, où des peuplements de résineux y sont plus abondants dans le pourtour interne de la réserve aquatique projetée, et que les peuplements de feuillus y sont peu fréquents.

La réserve aquatique projetée est caractérisée par des peuplements forestiers relativement jeunes, dont la plupart ont moins de 80 ans, quelques très rares forêts de plus de 110 ans y sont également présentes.

La diversité des peuplements actuels de la réserve aquatique projetée de la Rivière-Croche est importante. Les sapinières et les pessières noires sont dominantes, avec présence de bétulaies jaunes. On y retrouve également des bétulaies blanches, des pinèdes grises, des érablières à sucre et des érablières rouges, des pessières blanches, des pinèdes blanches, des peupleraies, de même que des peuplements de résineux indistincts et de feuillus intolérants.

Sur le plan faunique, on retrouve le grand brochet (*Esox lucius*), le doré jaune (*Sander vitreus*) et l'omble de fontaine (*Salvelinus fontinalis*), de même qu'un lac à touladi (*Salvelinus namaycush*). L'omble de fontaine est la principale espèce des lacs inclus dans la réserve aquatique. Une occurrence d'omble chevalier *oquassa* (*Salvelinus alpinus oquassa*), une espèce susceptible d'être désignée menacée ou vulnérable, a été recensée dans le lac au Pin blanc en périphérie de la réserve aquatique projetée. On a également observé deux occurrences de pygargue à tête blanche (*Haliaeetus leucocephalus*) au réservoir Tourouvre situé à une dizaine de kilomètres de la réserve aquatique projetée. Cette espèce vulnérable nécessite un grand domaine vital, il y a donc de fortes probabilités que ce rapace fréquente la réserve aquatique projetée pour son alimentation ou sa reproduction.

On retrouve sur le territoire de la réserve aquatique projetée deux refuges biologiques (# 04251R198 et #04251R088), un projet d'écosystème forestier exceptionnel (#1409, lac Écureuil) ainsi qu'une aire de conservation (forêt à haute valeur de conservation) proposée dans le cadre du projet Triade en Mauricie et plusieurs sites fauniques d'intérêt (lacs Slide, Michaux, de la Courge, de la Guilloche). De plus, 25 km au nord de la réserve aquatique projetée, la réserve de biodiversité projetée des Buttes-et-Buttons-du-Lac-Panache protège une partie de la portion amont de la rivière Croche, au niveau de la région naturelle du massif de la Windigo, à la tête du bassin versant.

### 3.3. Occupations et usages du territoire

Vingt-trois baux à des fins de villégiature, deux baux pour fins d'abris sommaires en forêt et cinq terrains de piégeage sont répertoriés dans le territoire de la réserve aquatique projetée. De plus, un bail pour fins d'une bleuetière de type forêt/bleuet sur terres sous aménagement forestier est en exploitation dans la portion exclue au centre de la réserve aquatique projetée. Cette exploitation pourrait avoir des impacts sur les milieux naturels adjacents dont on devra tenir compte lors de la gestion du territoire protégé.

La portion sud-ouest de la réserve aquatique projetée couvre de petites sections de la ZEC de la Croche (moins de 3 %) et de la ZEC Borgia (14 %). La portion nord de la pourvoirie à droits exclusifs Domaine touristique La Tuque inc. est quant à elle localisée dans la partie sud-est de la réserve aquatique projetée. La réserve aquatique projetée touche deux unités de gestion des animaux à fourrure, soit les unités 33 et 34. La majorité du territoire de la réserve aquatique projetée est inclus dans la zone de chasse et pêche 26, alors que le cordon de territoire à l'ouest de la rivière Croche fait quant à lui partie de la zone de chasse et pêche 28. Les autochtones (Innus et Attikameks) sont susceptibles de fréquenter la réserve aquatique projetée pour y pratiquer leurs activités traditionnelles de chasse, de pêche, de cueillette et de piégeage.

Un parcours balisé de canoé-kayak est en fonction sur la rivière Croche, traversant ainsi la réserve aquatique projetée du nord au sud.

Un chemin principal, de même qu'un réseau de chemins, carrossables et en milieu forestier, sillonnent les portions nord-ouest, nord-est et centre-sud de la réserve aquatique projetée, fragmentant ainsi significativement ces portions de territoire et les écosystèmes qu'on y trouve. Ce réseau routier développé et son utilisation pourront se poursuivre dans le respect du régime des activités décrit à la section 4.

## 4. Régime des activités

### § Introduction

La réserve aquatique projetée vise à protéger des milieux naturels et leurs composantes. À cet effet, les activités pouvant avoir des impacts importants sur les écosystèmes et la biodiversité, particulièrement celles de nature industrielle, y sont interdites. Ce type d'aire protégée permet cependant la poursuite des activités et des occupations moins dommageables, soit celles de nature récréative, faunique, écotouristique ou éducative.

La réserve aquatique projetée doit donc être considérée comme étant un territoire voué à la protection du milieu naturel, à la découverte de la nature et à la récréation.

Les activités exercées à l'intérieur de la réserve aquatique projetée sont principalement régies par les dispositions de la Loi sur la conservation du patrimoine naturel (chapitre C-61.01).

En vertu de cette loi, les principales activités interdites dans un territoire bénéficiant d'un statut de réserve aquatique projetée sont les suivantes :

- l'exploitation minière, gazière ou pétrolière;
- une activité d'aménagement forestier au sens de l'article 4 de la Loi sur l'aménagement durable du territoire forestier (chapitre A-18.1);
- l'exploitation des forces hydrauliques et toute production commerciale ou industrielle d'énergie.

Quoique fondamentales pour la protection du territoire et des écosystèmes qui s'y trouvent, ces interdictions ne couvrent cependant pas l'ensemble des normes jugées souhaitables pour assurer la bonne gestion de la réserve aquatique projetée et la conservation du milieu naturel. La Loi sur la conservation du patrimoine naturel permet de préciser dans le plan de conservation l'encadrement légal applicable sur le territoire de la réserve aquatique projetée.

Les dispositions contenues dans la présente section prévoient donc des interdictions additionnelles à celles déjà interdites par la loi et elles encadrent la réalisation de certaines activités permises de manière à mieux assurer la protection du milieu naturel, dans le respect des principes de conservation et des autres objectifs de gestion de la réserve projetée. C'est ainsi que certaines activités sont notamment sujettes à une autorisation préalable du ministre.

Les mesures contenues dans la présente section visent particulièrement les nouvelles interventions sur le territoire et ne remettent généralement pas en question les installations déjà présentes ni certaines activités déjà en cours sur le territoire, préservant ainsi plusieurs usages existants. Enfin, ces mesures contiennent également, pour certaines activités, des exemptions à l'exigence d'obtenir une autorisation.

Toutefois, ces mesures ne distinguent pas, parmi toutes les activités sujettes à une autorisation, celles qui sont considérées compatibles de celles qui sont incompatibles avec la vocation de la réserve aquatique projetée. Ce dernier statut (provisoire) est géré de façon très similaire au statut permanent et on peut donc retrouver des informations de base concernant la compatibilité ou non de chaque type d'activités dans le document *Régime d'activités dans les réserves de biodiversité et les réserves aquatiques*, disponible sur le site Internet du MDDELCC à l'adresse :

[http://www.mddelcc.gouv.qc.ca/biodiversite/aires\\_protegees/regime-activites/regime-activite-reserve-bio-aqua.pdf](http://www.mddelcc.gouv.qc.ca/biodiversite/aires_protegees/regime-activites/regime-activite-reserve-bio-aqua.pdf).

## **§ Interdictions, autorisations préalables et autres conditions d'exercice de certaines activités dans la réserve aquatique projetée**

### *§ Protection des ressources et du milieu naturel*

**4.1.** Sous réserve de l'interdiction prévue au deuxième alinéa, nul ne peut implanter dans la réserve projetée, notamment par ensemencement, des spécimens ou individus d'espèces fauniques indigènes ou non indigènes au milieu, à moins de détenir une autorisation du ministre.

Nul ne peut ensemercer un cours d'eau ou un plan d'eau à des fins d'aquaculture, de pêche commerciale ou d'une autre fin commerciale.

À moins de détenir une autorisation du ministre, nul ne peut implanter dans la réserve projetée une espèce floristique non indigène à celle-ci.

**4.2.** Nul ne peut utiliser d'engrais ou de fertilisant dans la réserve projetée. Le compost à des fins domestiques est toutefois permis s'il est utilisé à une distance d'au moins 20 mètres d'un cours d'eau ou d'un plan d'eau mesurée à partir de la ligne des hautes eaux.

La ligne des hautes eaux s'entend de celle définie par la Politique de protection des rives, du littoral et des plaines inondables (chapitre Q-2, r. 35).

**4.3.** Nul ne peut prélever des espèces floristiques, des petits fruits ou tout autre produit forestier non ligneux en utilisant un moyen mécanique.

**4.4.** À moins d'avoir été autorisé par le ministre, nul ne peut :

- 1° intervenir dans un milieu humide, dont un marais, un marécage ou une tourbière;
- 2° modifier le drainage naturel ou le régime hydrique de la réserve projetée, notamment en y créant ou en y aménageant des cours d'eau ou des plans d'eau;
- 3° creuser, remblayer, obstruer ou détourner tout cours d'eau ou plan d'eau;
- 4° réaliser l'installation ou mettre en place toute construction, infrastructure ou tout nouvel ouvrage dans le lit, les rives ou la plaine inondable d'un cours d'eau ou un plan d'eau; aucune autorisation n'est toutefois requise pour les ouvrages mineurs — quai ou plate-forme, abri de bateau — dont la mise en place est réalisée à des fins privées et peut s'effectuer gratuitement en vertu de l'article 2 du Règlement sur le domaine hydrique de l'État (chapitre R-13, r. 1);
- 5° réaliser une activité autre que celles visées par les paragraphes précédents qui est susceptible de dégrader le lit ou les rives d'un plan d'eau ou d'un cours d'eau ou d'altérer directement et substantiellement la qualité ou les caractéristiques biochimiques de milieux aquatiques, riverains ou humides de la réserve projetée, entre autres, en y déchargeant ou déversant tout déchet ou toute substance polluante;

- 6° réaliser des travaux d'aménagement du sol ou une activité susceptible de dégrader le sol, une formation géologique, ou d'endommager le couvert végétal, entre autres, en effectuant du décapage, le creusage de tranchées ou des excavations, y compris tout enfouissement, terrassement, enlèvement ou déplacement de matériaux de surface ou du couvert végétal, à quelque fin que ce soit;
- 7° réaliser l'installation ou mettre en place toute construction, infrastructure ou tout nouvel ouvrage;
- 8° effectuer la reconstruction ou la démolition d'une construction, d'une infrastructure ou d'un ouvrage;
- 9° utiliser un pesticide, aucune autorisation n'étant toutefois requise pour l'utilisation d'un insectifuge à des fins personnelles;
- 10° réaliser des activités éducatives ou de recherche, lorsqu'elles sont susceptibles d'endommager ou de perturber de façon substantielle le milieu naturel, notamment par la nature ou l'importance des échantillons prélevés ou par le caractère invasif de la méthode ou du procédé employé;
- 11° réaliser une compétition sportive, un tournoi, un rallye ou tout autre évènement organisé, lorsque cette activité implique le prélèvement de ressources faunique ou floristique, ou l'utilisation de véhicules, motorisés ou non.

**4.5.** Malgré les paragraphes 6°, 7° et 8° de l'article 4.4, aucune autorisation n'est requise pour réaliser des travaux mentionnés au paragraphe 1° du présent article lorsque les exigences du paragraphe 2° sont respectées.

1° Les travaux visent :

a) l'entretien, la réparation ou l'amélioration de toute construction, infrastructure ou de tout ouvrage, dont un camp, un chalet, un chemin ou un sentier, y compris une installation qui leur est accessoire, comme un belvédère ou un escalier;

b) la construction ou la mise en place :

i. d'une dépendance ou d'une installation accessoire à un camp de piégeage, un abri sommaire, un refuge ou un chalet, dont un cabanon, un puits, une prise d'eau ou des installations sanitaires;

ii. d'un camp de piégeage, d'un abri sommaire, d'un refuge ou d'un chalet lorsque, à la date de la prise d'effet du statut de réserve aquatique projetée, un tel bâtiment était permis dans le cadre du droit d'usage ou d'occupation octroyé, mais n'avait pas encore été réalisé;

c) la démolition ou la reconstruction d'un camp de piégeage, d'un abri sommaire, d'un refuge ou d'un chalet, y compris une dépendance ou une installation accessoire à une telle construction, dont un cabanon, un puits, une prise d'eau ou des installations sanitaires.

2° Les travaux sont réalisés dans le respect de ce qui suit :

a) les travaux visent une construction, une infrastructure ou un ouvrage dont la présence est permise sur le territoire de la réserve projetée;



b) les travaux sont effectués à l'intérieur de la superficie du terrain ou de l'emprise qui fait l'objet du droit d'usage ou d'occupation dans la réserve projetée, que ce droit résulte d'un bail, d'une servitude ou d'une autre forme de titre, de permis ou d'autorisation;

c) la nature des travaux ou des éléments mis en place par ceux-ci n'auront pas pour effet de porter la surface de terrain qu'il est permis de maintenir déboisée au-delà des limites permises par les dispositions applicables à la vente, la location et l'octroi de droits immobiliers en vertu de la Loi sur les terres du domaine de l'État (chapitre T-8.1) et, le cas échéant, des limites prévues dans le cadre d'une autorisation délivrée en lien avec cette construction, cet ouvrage ou cette infrastructure;

d) les travaux sont réalisés conformément aux prescriptions de tout permis ou autorisation délivré pour ceux-ci ou en lien avec la construction, l'infrastructure ou l'ouvrage auxquels ils se rapportent, ainsi que dans le respect des mesures législatives et réglementaires applicables;

e) dans le cas des chemins en milieu forestier, les travaux ne doivent pas avoir pour effet de modifier ou d'excéder l'emprise existante, d'élargir la chaussée de roulement ni de convertir le chemin vers une classe supérieure.

Pour l'application du présent article, les travaux de réparation et d'amélioration comprennent les travaux pour le remplacement ou la mise en place d'ouvrages ou d'installations dans le but de se conformer aux exigences d'une réglementation environnementale.

**4.6.** Nul ne peut enfouir, abandonner ou déposer des déchets, de la neige ou d'autres matières résiduelles, si ce n'est dans les poubelles, les installations ou les sites prévus par le ministre ou ailleurs, avec l'autorisation du ministre.

Malgré le premier alinéa, aucune autorisation n'est requise à l'égard d'une pourvoirie ou de l'organisme gestionnaire d'une zone d'exploitation contrôlée, ou d'un pourvoyeur possédant un bail d'exploitation pour utiliser une installation ou un site d'élimination, en conformité avec la Loi sur la qualité de l'environnement (chapitre Q-2) et sa réglementation, lorsqu'elle l'utilisait déjà à la date de la prise d'effet du statut de protection de réserve aquatique projetée.

### **§ Règles de conduite des usagers**

**4.7.** À moins d'avoir été autorisé par le ministre, nul ne peut avoir accès, réaliser une activité ou circuler avec un véhicule dans un secteur donné de la réserve projetée, lorsque la signalisation mise en place par le ministre restreint cet accès, cette circulation ou la réalisation de certaines activités en vue de préserver le public d'un danger ou pour éviter de mettre en péril la faune, la flore ou d'autres composantes du milieu naturel.

**4.8.** Nul ne peut détruire, enlever, déplacer ou endommager les affiches, les écriteaux, les avis ou les autres formes de signalisation apposées par le ministre sur le site de la réserve projetée.

### § Activités diverses sujettes à autorisation

**4.9.** Nul ne peut occuper ou utiliser un même emplacement de la réserve projetée pendant une période de plus de 90 jours dans la même année, à moins d'y être autorisé par le ministre.

1° Pour l'application du premier alinéa :

a) l'occupation ou l'utilisation d'un emplacement s'entend notamment du fait :

- i. de séjourner ou de s'établir sur la réserve projetée, entre autres à des fins de villégiature;
- ii. d'y installer un campement ou un abri;
- iii. d'y installer, d'y enfouir ou d'y laisser tout bien, dont un équipement, un appareil ou un véhicule;

b) l'expression « même emplacement » comprend tout autre emplacement situé dans un rayon de 1 kilomètre de cet emplacement;

2° Malgré le premier alinéa, aucune autorisation n'est requise des personnes :

a) qui, à la date de la prise d'effet du statut de protection de réserve aquatique projetée, étaient parties à un bail ou bénéficiaient d'un autre droit ou autorisation leur permettant d'occuper légalement le territoire en vertu de la Loi sur les terres du domaine de l'État ou, selon le cas, de la Loi sur la conservation et la mise en valeur de la faune (chapitre C-61.1), et qui voient leur droit d'occupation renouvelé ou reconduit aux mêmes conditions, sous réserve des changements possibles dans la tarification;

b) qui, conformément à la loi, bénéficient d'une sous-location, d'une cession du bail ou du transfert d'un droit ou d'une autorisation, visés au paragraphe a, et qui voient leur droit d'occupation renouvelé ou reconduit aux mêmes conditions, sous réserve des changements possibles dans la tarification;

c) qui se prévalent de la possibilité d'acquérir un terrain occupé légalement à la date de la prise d'effet du statut de protection de réserve aquatique projetée, en vertu de la Loi sur les terres du domaine de l'État.

**4.10.** 1° Nul ne peut réaliser des activités d'aménagement forestier pour répondre à des besoins domestiques ou aux fins de maintenir la biodiversité, à moins d'être autorisé par le ministre.

2° Malgré le paragraphe 1°, sont exemptées de l'obligation de requérir une autorisation du ministre les personnes qui séjournent ou qui résident sur le territoire de la réserve projetée et qui prélèvent le bois requis pour la réalisation d'un feu de camp en plein air.

Une autorisation du ministre n'est pas non plus requise pour le prélèvement de bois de chauffage pour répondre à des besoins domestiques dans les cas et aux conditions suivantes :

a) lorsque le prélèvement vise à approvisionner un camp de piégeage ou un abri sommaire dont la présence est permise sur le territoire de la réserve projetée :

i. si le prélèvement est réalisé par une personne en conformité avec les conditions du permis de récolte de bois de chauffage à des fins domestiques délivré par le ministre des Forêts, de la Faune et des Parcs en vertu de la Loi sur l'aménagement durable du territoire forestier (chapitre A-18.1);

ii. si la quantité de bois prélevé n'excède pas, par année, 7 m<sup>3</sup> apparents;

b) dans les autres cas :

i. si le prélèvement est réalisé à l'intérieur d'un secteur qui est retenu par le ministre des Forêts, de la Faune et des Parcs comme un secteur pouvant faire l'objet de la délivrance de permis de récolte de bois de chauffage à des fins domestiques en vertu de la Loi sur l'aménagement durable du territoire forestier, et qui était déjà retenu par lui à ce titre à la date de prise d'effet du statut de protection de réserve aquatique projetée;

ii. si le prélèvement est réalisé par une personne qui, à la date de la prise d'effet du statut de protection de réserve aquatique projetée ou dans l'une des 3 années précédentes, était titulaire d'un permis pour la récolte de bois de chauffage à des fins domestiques lui ayant permis d'en récolter sur le territoire de la réserve projetée;

iii. si le prélèvement est réalisé par une personne en conformité avec les conditions du permis de récolte de bois de chauffage à des fins domestiques délivré par le ministre des Forêts, de la Faune et des Parcs en vertu de la Loi sur l'aménagement durable du territoire forestier;

3° Malgré le paragraphe 1°, aucune autorisation n'est requise d'une personne, autorisée par bail à occuper le territoire de la réserve projetée, conformément aux dispositions du présent plan, pour réaliser une activité d'aménagement forestier pour l'une des fins suivantes :

a) dégager, entretenir ou effectuer les percées visuelles et les autres prélèvements semblables permis par les dispositions régissant la vente, la location et l'octroi de droits immobiliers en vertu de la Loi sur les terres du domaine de l'État, y compris pour les voies d'accès, escaliers et autres sentiers permis en vertu de ces mêmes dispositions;

b) dégager les espaces nécessaires à la mise en place ou au raccordement des lignes de distribution, installations et canalisations requises pour la fourniture d'eau, pour des installations sanitaires ou pour la fourniture d'électricité ou de services de télécommunications, ainsi que leurs entretien, réparation, reconstruction ou amélioration.

Cependant, lorsque les travaux visés au sous paragraphe b) du paragraphe 3° sont effectués pour le compte ou sous la responsabilité d'une entreprise qui fournit l'un ou l'autre de ces services, leur réalisation, sauf les cas d'exemption prévus aux articles 4.12 et 4.14, est assujettie à une autorisation préalable du ministre;

4° Malgré le paragraphe 1°, aucune autorisation n'est requise d'une personne pour réaliser une activité d'aménagement forestier pour maintenir une érablière et récolter des produits de l'érable en vue de répondre à ses besoins domestiques :

a) si l'activité est réalisée par une personne qui, à la date de la prise d'effet du statut de protection de réserve aquatique projetée ou dans l'une des 3 années précédentes, était titulaire d'un permis pour la culture et l'exploitation d'une érablière à des fins acéricoles, délivré par le ministre des Forêts, de la Faune et des Parcs en vertu de la Loi sur l'aménagement durable du territoire forestier, lui ayant permis d'exercer ses activités d'acériculteur sur le territoire de la réserve projetée;

b) si l'activité est réalisée à l'intérieur d'une zone qui, selon le permis obtenu, faisait déjà l'objet des activités d'acériculture à la date de prise d'effet du statut de protection de réserve aquatique projetée ou dans l'une des 3 années précédentes;

c) si l'activité est réalisée par une personne en conformité avec les conditions du permis pour la culture et l'exploitation d'une érablière à des fins acéricoles, délivré par le ministre des Forêts, de la Faune et des Parcs en vertu de la Loi sur l'aménagement durable du territoire forestier.

**4.11.** Nul ne peut réaliser des activités commerciales dans la réserve aquatique projetée à moins d'y être autorisé par le ministre.

Malgré le premier alinéa, aucune autorisation n'est requise :

a) si l'activité n'implique pas le prélèvement de ressources faunique ou floristique, ou l'utilisation d'un véhicule motorisé;

b) pour la pratique d'activités à caractère commercial qui, à la date de la prise d'effet du statut de protection de réserve aquatique projetée, faisait l'objet d'un droit d'usage du territoire à une telle fin, que ce droit résulte d'un bail ou d'une autre forme de titre, de permis ou d'autorisation, dans les limites de ce que permet ce droit.

### **§ Exemptions d'autorisation**

**4.12.** Malgré les dispositions qui précèdent, aucune autorisation n'est requise d'une personne pour la réalisation d'une activité ou d'une autre forme d'intervention sur le territoire de la réserve projetée s'il est urgent d'agir pour éviter qu'un préjudice ne soit causé à la santé ou à la sécurité de personnes ou afin de réparer ou de prévenir des dommages causés par une catastrophe réelle ou appréhendée. La personne concernée doit cependant informer sans délai le ministre de l'activité ou de l'intervention réalisée par elle.

**4.13** Les membres d'une communauté autochtone qui, à des fins alimentaires, rituelles ou sociales, réalisent une intervention ou pratiquent une activité sur le territoire de la réserve projetée sont exemptés de l'obligation de requérir une autorisation pour ce faire.

**4.14** Malgré les dispositions qui précèdent, les activités ou les interventions suivantes, qui sont effectuées par la société Hydro-Québec (Société) ou par une autre personne pour son compte, peuvent être réalisées sans que ne soit obtenue au préalable une autorisation du ministre en vertu du présent plan :

1° les activités ou interventions requises sur le territoire de la réserve projetée pour compléter un projet dont la réalisation a déjà été autorisée expressément par le gouvernement et le ministre, ou seulement par ce dernier, conformément aux exigences de la Loi sur la qualité de l'environnement, si elles sont réalisées conformément aux autorisations délivrées;

2° les activités ou interventions préalables à la préparation et au dépôt d'un rapport d'avant-projet, pour un projet dont une autorisation doit être obtenue en vertu de la Loi sur la qualité de l'environnement;

3° les activités ou interventions liées à un projet qui requiert une autorisation préalable du ministre en vertu de la Loi sur la qualité de l'environnement, lorsque leur réalisation vise à répondre à une demande de précisions ou d'informations complémentaires adressée par le ministre à la Société, si ces activités et interventions sont effectuées en conformité avec la demande formulée.

La Société tient le ministre informé des différentes activités ou interventions visées par le présent article qu'elle projette réaliser avant de les effectuer sur le territoire de la réserve projetée.

Pour l'application du présent article, les activités et interventions de la Société comprennent, entre autres, les études préliminaires, travaux d'analyse ou de recherche sur le terrain, les travaux requis pour l'étude et la vérification des impacts de corridors et de tracés de lignes de transport ou de distribution, les levés géologiques ou géophysiques, les lignes d'arpentage, ainsi que l'ouverture et l'entretien de chemins d'accès, de construction ou de circulation pour la réalisation de ces travaux.

## **5. Activités régies par d'autres lois**

Certaines activités susceptibles d'être exercées à l'intérieur de la réserve aquatique projetée sont également régies par d'autres dispositions législatives et réglementaires applicables, dont celles qui requièrent la délivrance d'un permis ou d'une autorisation, ou le paiement de certains droits. L'exercice de certaines activités peut aussi être prohibé ou limité en vertu d'autres lois ou règlements applicables sur le territoire de la réserve projetée.

Dans la réserve aquatique projetée, un encadrement juridique particulier peut notamment venir baliser les activités permises dans les domaines suivants :

- **Protection de l'environnement** : mesures prévues en particulier par la Loi sur la qualité de l'environnement (chapitre Q-2) et sa réglementation;
- **Protection des écosystèmes forestiers exceptionnels et des refuges biologiques** : mesures prévues par la Loi sur l'aménagement durable du territoire forestier (chapitre A-18.1);

- **Espèces floristiques désignées menacées ou vulnérables** : mesures interdisant notamment le prélèvement de ces espèces en vertu de la Loi sur les espèces menacées ou vulnérables (chapitre E-12.01);
- **Exploitation et conservation des ressources fauniques** : mesures prévues par la Loi sur la conservation et la mise en valeur de la faune (chapitre C-61.1) et sa réglementation, dont les dispositions se rapportant aux espèces fauniques menacées ou vulnérables, aux pourvoiries, aux zones d'exploitation contrôlée de chasse et de pêche, aux baux de droits exclusifs de piégeage et aux réserves de castor, ainsi que les mesures contenues dans les lois et les règlements fédéraux applicables, dont la législation et la réglementation sur les pêches;
- **Recherches et découvertes archéologiques** : mesures prévues en particulier par la Loi sur le patrimoine culturel (chapitre P-9.002);
- **Accès et droits fonciers liés au domaine de l'État** : mesures prévues en particulier par la Loi sur les terres du domaine de l'État (chapitre T-8.1) et la Loi sur le régime des eaux (chapitre R-13);
- **Émission et contrôle de permis d'intervention à des fins d'activités d'aménagement forestier** (récolte de bois de chauffage à des fins domestiques, aménagement faunique et récréatif), et **délivrance d'autorisations** (chemins en milieu forestier) : mesures prévues par la Loi sur l'aménagement durable du territoire forestier (chapitre A-18.1);
- **Circulation** : mesures prévues en particulier par la Loi sur les terres du domaine de l'État ainsi que par la réglementation sur la circulation de véhicules motorisés dans certains milieux fragiles édictée en vertu de la Loi sur la qualité de l'environnement;
- **Normes de construction et d'aménagement** : mesures réglementaires adoptées par les autorités municipales régionales et locales en vertu des lois qui leur sont applicables.

## 6. Responsabilités du ministre du Développement durable, de l'Environnement et de la Lutte contre les changements climatiques

La conservation et la gestion de la réserve aquatique projetée de la Rivière-Croche relèvent du ministre du Développement durable, de l'Environnement et de la Lutte contre les changements climatiques. Il veille notamment à la surveillance et au contrôle des activités qui peuvent s'y dérouler. Dans sa gestion, le ministre bénéficie de la collaboration et de la participation d'autres intervenants gouvernementaux qui détiennent des responsabilités spécifiques sur ce territoire ou à proximité de celui-ci, tel que le ministre de l'Énergie et des Ressources naturelles et le ministre des Forêts, de la Faune et des Parcs, ainsi que leurs délégués. L'exercice de leurs attributions tiendra notamment compte de la protection souhaitée pour ces milieux naturels et du statut de protection qui leur est maintenant accordé.





## Projet de plan de conservation

Loi sur la conservation du patrimoine naturel  
(chapitre C-61.01)

### Réserve de biodiversité projetée des Buttes-et-Basses-Collines-du-Lac-Najoua — Statut provisoire de protection

Avis est donné par les présentes, conformément aux articles 10 et 11 de la Loi sur les règlements (chapitre R-18.1), de l'intention du ministre du Développement durable, de l'Environnement et de la Lutte contre les changements climatiques de conférer un statut provisoire de protection à titre de réserve de biodiversité projetée au territoire apparaissant au plan de conservation établi pour la réserve de biodiversité projetée des Buttes-et-Basses-Collines-du-Lac-Najoua, dont le texte apparaît ci-dessous, à l'expiration d'un délai de 45 jours à compter de la présente publication.

La mise en réserve de ce territoire, conformément à la Loi sur la conservation du patrimoine naturel, sera d'une durée de quatre ans. L'octroi d'un statut provisoire de protection à titre de réserve de biodiversité projetée aura pour conséquence de rendre applicable le régime des activités prévu à la Loi et au plan de conservation établi pour cette réserve de biodiversité projetée, à l'égard du territoire désigné au plan qui l'accompagne.

Ce régime des activités est notamment prévu à la section 4 du projet de plan de conservation de la réserve de biodiversité projetée des Buttes-et-Basses-Collines-du-Lac-Najoua. Il prévoit des interdictions additionnelles à celles prévues dans la Loi et il encadre la réalisation de certaines activités pouvant être exercées à l'intérieur du territoire de manière à mieux assurer la protection du milieu naturel, dans le respect des principes de conservation et des autres objectifs de gestion de la réserve de biodiversité projetée. C'est ainsi que certaines activités sont notamment sujettes à une autorisation préalable du ministre.

Des renseignements sur ce projet de mise en réserve peuvent être obtenus en s'adressant à Mme Agathe Cimon, directrice, Direction des aires protégées, ministère du Développement durable, de l'Environnement et de la Lutte contre les changements climatiques, édifice Marie-Guyart, 4<sup>e</sup> étage, boîte 21, 675, boulevard René-Lévesque Est, Québec (Québec) G1R 5V7, au numéro de téléphone 418 521-3907, poste 4426, par télécopieur au numéro 418 646-6169 ou par courrier électronique à [agathe.cimon@mddelcc.gouv.qc.ca](mailto:agathe.cimon@mddelcc.gouv.qc.ca)

Toute personne ayant des commentaires à formuler au sujet de ce projet de mise en réserve est priée de les faire parvenir par écrit, avant l'expiration du délai de 45 jours à compter de la présente publication, à Mme Agathe Cimon, directrice, Direction des aires protégées, ministère du Développement durable, de l'Environnement et de la Lutte contre les changements climatiques, à l'adresse mentionnée ci-dessus.

*Le ministre du Développement durable,  
de l'Environnement et de la Lutte contre  
les changements climatiques,*  
DAVID HEURTEL

### Statut provisoire de protection conféré à titre de la réserve de biodiversité projetée des Buttes-et-Basses-Collines-du-Lac-Najoua

Loi sur la conservation du patrimoine naturel  
(chapitre C-61.01, a. 27 et 28)

1. Le plan de conservation de la réserve de biodiversité projetée des Buttes-et-Basses-Collines-du-Lac-Najoua apparaît à l'annexe A.
2. Le territoire apparaissant en annexe du plan de conservation constitue la réserve de biodiversité projetée des Buttes-et-Basses-Collines-du-Lac-Najoua.
3. Le statut provisoire de réserve de biodiversité projetée, d'une durée de quatre ans, et le plan de conservation de la réserve de biodiversité projetée des Buttes-et-Basses-Collines-du-Lac-Najoua, applicable au territoire apparaissant en annexe de ce document, entrent en vigueur le quinzième jour qui suit la date de leur publication à la *Gazette officielle du Québec*.

**ANNEXE A****PLAN DE CONSERVATION DE LA RÉSERVE DE BIODIVERSITÉ PROJÉTÉE  
DES BUTTES-ET-BASSES-COLLINES-DU-LAC-NAJOUA**

(a. 1)

**STRATÉGIE QUÉBÉCOISE SUR LES AIRES PROTÉGÉES****Réserve de  
biodiversité  
projetée des  
Buttes-et-  
Basses-  
Collines-du-  
Lac-Najoua****Plan de conservation**

Mars 2016

## 1. Statut de protection et toponyme

Le statut légal de protection du territoire ci-après décrit est celui de réserve de biodiversité projetée, statut régi par la Loi sur la conservation du patrimoine naturel (chapitre C-61.01).

Le statut permanent de protection envisagé à terme est celui de « réserve de biodiversité », ce statut étant également régi par la Loi sur la conservation du patrimoine naturel.

Le toponyme provisoire est : Réserve de biodiversité projetée des Buttes-et-Basses-Collines-du-Lac-Najoua. Le toponyme officiel sera déterminé lors de l'attribution d'un statut permanent de protection à ce territoire.

## 2. Objectifs de conservation

La réserve de biodiversité projetée des Buttes-et-Basses-Collines-du-Lac-Najoua a d'abord été créée pour assurer la protection et le maintien de la diversité biologique et des ressources naturelles et culturelles associées. Ainsi, la protection de ce territoire permet d'accroître la représentativité du réseau d'aires protégées régional et national, puisqu'on y retrouve plusieurs composantes écologiques d'intérêt et représentatives des écosystèmes caractéristiques du nord de la région naturelle du plateau de Parent (voir section 3.2). La protection de ces écosystèmes permettra la poursuite des activités traditionnelles réalisées par les membres de la communauté Attikamek de Wemotaci qui fréquentent le territoire ainsi que les activités récréatives et touristiques.

## 3. Plan et description

### 3.1. Situation géographique, limites et dimensions

Les limites et la localisation de la réserve de biodiversité projetée des Buttes-et-Basses-Collines-du-Lac-Najoua sont illustrées à l'annexe 1.

La réserve de biodiversité projetée des Buttes-et-Basses-Collines-du-Lac-Najoua se situe dans l'agglomération de La Tuque, région administrative de la Mauricie, plus précisément à 120 km au nord-ouest du centre-ville de La Tuque. Elle est également localisée à environ 25 km au nord-ouest de la communauté de Wemotaci.

La réserve de biodiversité projetée des Buttes-et-Basses-Collines-du-Lac-Najoua couvre une superficie de 223,1 km<sup>2</sup> entre le 48° 03' et le 48° 12' de latitude nord et le 73° 54' et le 74° 10' de longitude ouest.

La majorité du territoire de la réserve de biodiversité projetée est peu ou pas accessible. Toutefois, on peut y accéder par deux chemins carrossables. Un premier chemin traverse d'est en ouest la portion sud du territoire et le second chemin longe les limites sud et ouest de la réserve de biodiversité projetée. Selon les données disponibles, elle peut également être accessible par une quinzaine de chemins en milieu forestier.

### 3.2. Portrait écologique

La réserve de biodiversité projetée des Buttes-et-Basses-Collines-du-Lac-Najoua est située dans la province naturelle des Laurentides méridionales, plus précisément dans la région naturelle du plateau de Parent et dans l'ensemble physiographique des basses collines du lac Dandurand.

Le relief de la réserve de biodiversité projetée est essentiellement formé de basses collines et l'altitude y varie de 440 à 640 m avec une altitude moyenne d'environ 540 m.

L'assise géologique (province géologique de Grenville) est composée essentiellement de gneiss charnockitiques, granitiques et tonalitiques et de roches intrusives déformées (granulite) alors qu'on retrouve, dans la portion nord de la réserve projetée, du paragneiss.

Les dépôts de surface de la réserve de biodiversité projetée sont diversifiés. On retrouve des dépôts glaciaires sans morphologie particulière, des tills indifférenciés d'épaisseur moyenne (50 cm à 1 m) avec affleurements rocheux rares à très rares, des sédiments morainiques de fond, des dépôts fluvio-glaciaires, pro-glaciaires et d'épandage, de même que des dépôts organiques, fluviatiles et alluviales anciens.

Ce territoire est sous l'influence d'un climat subpolaire, subhumide continental à saison de croissance moyenne, où la température annuelle moyenne varie de -1,5°C à -1,9°C, les précipitations moyennes annuelles de 800 à 1 359 mm et la saison de croissance moyenne y est de 150 à 179 jours.

Les eaux de la réserve de biodiversité projetée font partie du bassin versant des rivières Najoua (la plus importante), Manouane, des Cyprès et Jean-Pierre. Ces rivières appartiennent, quant à elles, au grand bassin versant de la rivière Saint-Maurice. On y observe peu de milieux humides. Toutefois ces derniers sont principalement représentés par des bogs/fens/marais non différenciés et des marécages arbustifs. On y observe également quelques marécages résineux très pauvres à très riches, et même inondés.

La réserve de biodiversité projetée est localisée dans la forêt boréale continue et appartient au domaine bioclimatique de la sapinière à bouleau blanc. Les peuplements forestiers de la réserve projetée sont de types résineux et mixtes, les peuplements de feuillus étant peu présents. Toutes les classes d'âge y sont représentées. Toutefois, la majorité des peuplements est âgée de moins de 80 ans. Les vieilles forêts y sont cependant relativement bien représentées.

La végétation potentielle des sites mésiques est la sapinière à bouleau blanc et érable à épis, alors qu'on y retrouve également, dans d'autres types de milieux, la pessière noire à mousses et la sapinière à épinette noire.

Les peuplements forestiers observés actuellement dans la réserve de biodiversité projetée sont les pessières noires et les sapinières à épinette blanche et bouleau à papier. Des peupleraies faux-tremble, des bétulaies à bouleau à papier et sapin baumier, des peuplements de résineux indistincts, des pessières blanches à sapin et bouleau à papier, des pinèdes grises à épinette noire et des peuplements de feuillus intolérants représentent les autres peuplements de la forêt,

Du point de vue faunique, on y retrouve de l'omble de fontaine, du grand brochet, du doré jaune, de même qu'un site faunique d'intérêt (lac Mountain) qui abrite du touladi (truite grise). Les autres espèces ichtyologiques rapportées sont le meunier noir, le meunier rouge, le grand corégone et des cyprins.

La réserve de biodiversité projetée comprend également trois refuges biologiques (#04351R037, #04351R042 et #04351R045). Trois autres refuges biologiques sont, quant à eux, situés en périphérie sud-est et sud-ouest. Aucune espèce floristique ou faunique menacée ou vulnérable n'y a été recensée.

### **3.3. Occupations et usages du territoire**

On recense 23 baux de villégiature dans la réserve de biodiversité projetée et quelques baux de villégiature en périphérie nord-ouest et sud-est, principalement concentrés aux pourtours de plans d'eau.

Une petite section au sud-ouest (lacs Spafford et Collins) se superpose au territoire opéré par la pourvoirie à droits exclusifs Club Haltaparche inc. Le territoire de la réserve de biodiversité projetée est situé dans l'unité de gestion des animaux à fourrure 32 ainsi que dans la zone de chasse 14 et fait également partie de la réserve à castor d'Abitibi division Weymontachingue.

Le sentier provincial de motoneige TQ83 traverse la pointe sud-ouest de la réserve de biodiversité projetée et il se superpose au sentier de quad provincial TQ70 (utilisé l'été). Un sentier de motoneige local (pourvoirie du barrage Gouin) traverse l'extrémité nord-ouest de la réserve. L'utilisation de ces sentiers, ainsi que leur entretien, pourra se poursuivre dans le respect du régime des activités décrit à la section 4. Cinq barrages sont également répertoriés dans les limites de la réserve de biodiversité projetée.

Le territoire de la réserve de biodiversité projetée est quelque peu fragmenté par un réseau de chemins (carrossables et/ou en milieu forestier) peu étendu et l'utilisation de ce réseau, ainsi que son entretien, pourront se poursuivre dans le respect du régime des activités.

## **4. Régime des activités**

### **§ Introduction**

La réserve de biodiversité projetée vise à protéger des milieux naturels et leurs composantes. À cet effet, les activités pouvant avoir des impacts importants sur les écosystèmes et la biodiversité, particulièrement celles de nature industrielle, y sont interdites. Ce type d'aire protégée permet cependant la poursuite des activités et des occupations moins dommageables, soit celles de nature récréative, faunique, écotouristique ou éducative.

La réserve de biodiversité projetée doit donc être considérée comme étant un territoire voué à la protection du milieu naturel, à la découverte de la nature et à la récréation.

Les activités exercées à l'intérieur de la réserve de biodiversité projetée sont principalement régies par les dispositions de la Loi sur la conservation du patrimoine naturel (chapitre C-61.01).

En vertu de cette loi, les principales activités interdites dans un territoire bénéficiant d'un statut de réserve de biodiversité projetée sont les suivantes :

- l'exploitation minière, gazière ou pétrolière;
- une activité d'aménagement forestier au sens de l'article 4 de la Loi sur l'aménagement durable du territoire forestier (chapitre A-18.1);
- l'exploitation des forces hydrauliques et toute production commerciale ou industrielle d'énergie.

Quoique fondamentales pour la protection du territoire et des écosystèmes qui s'y trouvent, ces interdictions ne couvrent cependant pas l'ensemble des normes jugées souhaitables pour assurer la bonne gestion de la réserve de biodiversité projetée et la conservation du milieu naturel. La Loi sur la conservation du patrimoine naturel permet de préciser dans le plan de conservation l'encadrement légal applicable sur le territoire de la réserve de biodiversité projetée.

Les dispositions contenues dans la présente section prévoient donc des interdictions additionnelles à celles déjà interdites par la loi et elles encadrent la réalisation de certaines activités permises de manière à mieux assurer la protection du milieu naturel, dans le respect des principes de conservation et des autres objectifs de gestion de la réserve de biodiversité projetée. C'est ainsi que certaines activités sont notamment sujettes à une autorisation préalable du ministre.

Les mesures contenues dans la présente section visent particulièrement les nouvelles interventions sur le territoire et ne remettent généralement pas en question les installations déjà présentes ni certaines activités déjà en cours sur le territoire, préservant ainsi plusieurs usages existants. Enfin, ces mesures contiennent également, pour certaines activités, des exemptions à l'exigence d'obtenir une autorisation.

Toutefois, ces mesures ne distinguent pas, parmi toutes les activités sujettes à une autorisation, celles qui sont considérées compatibles de celles qui sont incompatibles avec la vocation de la réserve de biodiversité projetée. Ce dernier statut (provisoire) est géré de façon très similaire au statut permanent et on peut donc retrouver des informations de base concernant la compatibilité ou non de chaque type d'activités dans le document *Régime d'activités dans les réserves de biodiversité et les réserves aquatiques*, disponible sur le site Internet du MDDELCC à l'adresse :

[http://www.mddelcc.gouv.qc.ca/biodiversite/aires\\_protegees/regime-activites/regime-activite-reserve-bio-aqua.pdf](http://www.mddelcc.gouv.qc.ca/biodiversite/aires_protegees/regime-activites/regime-activite-reserve-bio-aqua.pdf).

## **§ Interdictions, autorisations préalables et autres conditions d'exercice de certaines activités dans la réserve de biodiversité projetée**

### *§ Protection des ressources et du milieu naturel*

**4.1.** Sous réserve de l'interdiction prévue au deuxième alinéa, nul ne peut implanter dans la réserve projetée, notamment par ensemencement, des spécimens ou individus d'espèces fauniques indigènes ou non indigènes au milieu, à moins de détenir une autorisation du ministre.

Nul ne peut ensemer un cours d'eau ou un plan d'eau à des fins d'aquaculture, de pêche commerciale ou d'une autre fin commerciale.

À moins de détenir une autorisation du ministre, nul ne peut implanter dans la réserve projetée une espèce floristique non indigène à celle-ci.

**4.2.** Nul ne peut utiliser d'engrais ou de fertilisant dans la réserve projetée. Le compost à des fins domestiques est toutefois permis s'il est utilisé à une distance d'au moins 20 mètres d'un cours d'eau ou d'un plan d'eau mesurée à partir de la ligne des hautes eaux.

La ligne des hautes eaux s'entend de celle définie par la Politique de protection des rives, du littoral et des plaines inondables (chapitre Q-2, r. 35).

**4.3.** Nul ne peut prélever des espèces floristiques, des petits fruits ou tout autre produit forestier non ligneux en utilisant un moyen mécanique.

**4.4.** À moins d'avoir été autorisé par le ministre, nul ne peut :

1° intervenir dans un milieu humide, dont un marais, un marécage ou une tourbière;

2° modifier le drainage naturel ou le régime hydrique de la réserve projetée, notamment en y créant ou en y aménageant des cours d'eau ou des plans d'eau;

3° creuser, remblayer, obstruer ou détourner tout cours d'eau ou plan d'eau;

4° réaliser l'installation ou mettre en place toute construction, infrastructure ou tout nouvel ouvrage dans le lit, les rives ou la plaine inondable d'un cours d'eau ou un plan d'eau; aucune autorisation n'est toutefois requise pour les ouvrages mineurs — quai ou plate-forme, abri de bateau — dont la mise en place est réalisée à des fins privées et peut s'effectuer gratuitement en vertu de l'article 2 du Règlement sur le domaine hydrique de l'État (chapitre R-13, r. 1);

5° réaliser une activité autre que celles visées par les paragraphes précédents qui est susceptible de dégrader le lit ou les rives d'un plan d'eau ou d'un cours d'eau ou d'altérer directement et substantiellement la qualité ou les caractéristiques biochimiques de milieux aquatiques, riverains ou humides de la réserve projetée, entre autres, en y déchargeant ou déversant tout déchet ou toute substance polluante;



6° réaliser des travaux d'aménagement du sol ou une activité susceptible de dégrader le sol, une formation géologique, ou d'endommager le couvert végétal, entre autres, en effectuant du décapage, le creusage de tranchées ou des excavations, y compris tout enfouissement, terrassement, enlèvement ou déplacement de matériaux de surface ou du couvert végétal, à quelque fin que ce soit;

7° réaliser l'installation ou mettre en place toute construction, infrastructure ou tout nouvel ouvrage;

8° effectuer la reconstruction ou la démolition d'une construction, d'une infrastructure ou d'un ouvrage;

9° utiliser un pesticide, aucune autorisation n'étant toutefois requise pour l'utilisation d'un insectifuge à des fins personnelles;

10° réaliser des activités éducatives ou de recherche, lorsqu'elles sont susceptibles d'endommager ou de perturber de façon substantielle le milieu naturel, notamment par la nature ou l'importance des échantillons prélevés ou par le caractère invasif de la méthode ou du procédé employé;

11° réaliser une compétition sportive, un tournoi, un rallye ou tout autre évènement organisé, lorsque cette activité implique le prélèvement de ressources faunique ou floristique, ou l'utilisation de véhicules motorisés ou non.

**4.5.** Malgré les paragraphes 6°, 7° et 8° de l'article 4.4, aucune autorisation n'est requise pour réaliser des travaux mentionnés au paragraphe 1° du présent article lorsque les exigences du paragraphe 2° sont respectées.

1° Les travaux visent :

a) l'entretien, la réparation ou l'amélioration de toute construction, infrastructure ou de tout ouvrage, dont un camp, un chalet, un chemin ou un sentier, y compris une installation qui leur est accessoire, comme un belvédère ou un escalier;

b) la construction ou la mise en place :

i. d'une dépendance ou d'une installation accessoire à un camp de piégeage, un abri sommaire, un refuge ou un chalet, dont un cabanon, un puits, une prise d'eau ou des installations sanitaires;

ii. d'un camp de piégeage, d'un abri sommaire, d'un refuge ou d'un chalet lorsque, à la date de la prise d'effet du statut de réserve de biodiversité projetée, un tel bâtiment était permis dans le cadre du droit d'usage ou d'occupation octroyé, mais n'avait pas encore été réalisé;

c) la démolition ou la reconstruction d'un camp de piégeage, d'un abri sommaire, d'un refuge ou d'un chalet, y compris une dépendance ou une installation accessoire à une telle construction, dont un cabanon, un puits, une prise d'eau ou des installations sanitaires.

2° Les travaux sont réalisés dans le respect de ce qui suit :

a) les travaux visent une construction, une infrastructure ou un ouvrage dont la présence est permise sur le territoire de la réserve projetée;

b) les travaux sont effectués à l'intérieur de la superficie du terrain ou de l'emprise qui fait l'objet du droit d'usage ou d'occupation dans la réserve projetée, que ce droit résulte d'un bail, d'une servitude ou d'une autre forme de titre, de permis ou d'autorisation;

c) la nature des travaux ou des éléments mis en place par ceux-ci n'auront pas pour effet de porter la surface de terrain qu'il est permis de maintenir déboisée au-delà des limites permises par les dispositions applicables à la vente, la location et l'octroi de droits immobiliers en vertu de la Loi sur les terres du domaine de l'État (chapitre T-8.1) et, le cas échéant, des limites prévues dans le cadre d'une autorisation délivrée en lien avec cette construction, cet ouvrage ou cette infrastructure;

d) les travaux sont réalisés conformément aux prescriptions de tout permis ou autorisation délivré pour ceux-ci ou en lien avec la construction, l'infrastructure ou l'ouvrage auxquels ils se rapportent, ainsi que dans le respect des mesures législatives et réglementaires applicables;

e) dans le cas des chemins en milieu forestier, les travaux ne doivent pas avoir pour effet de modifier ou d'excéder l'emprise existante, d'élargir la chaussée de roulement ni de convertir le chemin vers une classe supérieure.

Pour l'application du présent article, les travaux de réparation et d'amélioration comprennent les travaux pour le remplacement ou la mise en place d'ouvrages ou d'installations dans le but de se conformer aux exigences d'une réglementation environnementale.

**4.6.** Nul ne peut enfouir, abandonner ou déposer des déchets, de la neige ou d'autres matières résiduelles, si ce n'est dans les poubelles, les installations ou les sites prévus par le ministre ou ailleurs, avec l'autorisation du ministre.

Malgré le premier alinéa, aucune autorisation n'est requise à l'égard d'une pourvoirie ou d'un pourvoyeur possédant un bail pour utiliser une installation ou un site d'élimination, en conformité avec la Loi sur la qualité de l'environnement (chapitre Q-2) et sa réglementation, lorsqu'elle l'utilisait déjà à la date de la prise d'effet du statut de protection de réserve de biodiversité projetée.

### **§ Règles de conduite des usagers**

**4.7.** À moins d'avoir été autorisé par le ministre, nul ne peut avoir accès, réaliser une activité ou circuler avec un véhicule dans un secteur donné de la réserve projetée, lorsque la signalisation mise en place par le ministre restreint cet accès, cette circulation ou la réalisation de certaines activités en vue de préserver le public d'un danger ou pour éviter de mettre en péril la faune, la flore ou d'autres composantes du milieu naturel.

**4.8.** Nul ne peut détruire, enlever, déplacer ou endommager les affiches, les écriteaux, les avis ou les autres formes de signalisation apposées par le ministre sur le site de la réserve projetée.

### § Activités diverses sujettes à autorisation

**4.9.** Nul ne peut occuper ou utiliser un même emplacement de la réserve projetée pendant une période de plus de 90 jours dans la même année, à moins d'y être autorisé par le ministre.

1° Pour l'application du premier alinéa :

a) l'occupation ou l'utilisation d'un emplacement s'entend notamment du fait :

i. de séjourner ou de s'établir sur la réserve projetée, entre autres à des fins de villégiature;

ii. d'y installer un campement ou un abri;

iii. d'y installer, d'y enfouir ou d'y laisser tout bien, dont un équipement, un appareil ou un véhicule;

b) l'expression « même emplacement » comprend tout autre emplacement situé dans un rayon de 1 kilomètre de cet emplacement;

2° Malgré le premier alinéa, aucune autorisation n'est requise des personnes :

a) qui, à la date de la prise d'effet du statut de protection de réserve de biodiversité projetée, étaient parties à un bail ou bénéficiaient d'un autre droit ou autorisation leur permettant d'occuper légalement le territoire en vertu de la Loi sur les terres du domaine de l'État ou, selon le cas, de la Loi sur la conservation et la mise en valeur de la faune (chapitre C-61.1), et qui voient leur droit d'occupation renouvelé ou reconduit aux mêmes conditions, sous réserve des changements possibles dans la tarification;

b) qui, conformément à la loi, bénéficient d'une sous-location, d'une cession du bail ou du transfert d'un droit ou d'une autorisation, visés au paragraphe a, et qui voient leur droit d'occupation renouvelé ou reconduit aux mêmes conditions, sous réserve des changements possibles dans la tarification;

c) qui se prévalent de la possibilité d'acquérir un terrain occupé légalement à la date de la prise d'effet du statut de protection de réserve de biodiversité projetée, en vertu de la Loi sur les terres du domaine de l'État.

**4.10.** 1° Nul ne peut réaliser des activités d'aménagement forestier pour répondre à des besoins domestiques ou aux fins de maintenir la biodiversité, à moins d'être autorisé par le ministre.

2° Malgré le paragraphe 1°, sont exemptées de l'obligation de requérir une autorisation du ministre les personnes qui séjournent ou qui résident sur le territoire de la réserve projetée et qui prélèvent le bois requis pour la réalisation d'un feu de camp en plein air.

Une autorisation du ministre n'est pas non plus requise pour le prélèvement de bois de chauffage pour répondre à des besoins domestiques dans les cas et aux conditions suivantes :

a) lorsque le prélèvement vise à approvisionner un camp de piégeage ou un abri sommaire dont la présence est permise sur le territoire de la réserve projetée :

i. si le prélèvement est réalisé par une personne en conformité avec les conditions du permis de récolte de bois de chauffage à des fins domestiques délivré par le ministre des Forêts, de la Faune et des Parcs en vertu de la Loi sur l'aménagement durable du territoire forestier (chapitre A-18.1);

ii. si la quantité de bois prélevé n'excède pas, par année, 7 m<sup>3</sup> apparents;

b) dans les autres cas :

i. si le prélèvement est réalisé à l'intérieur d'un secteur qui est retenu par le ministre des Forêts, de la Faune et des Parcs comme un secteur pouvant faire l'objet de la délivrance de permis de récolte de bois de chauffage à des fins domestiques en vertu de la Loi sur l'aménagement durable du territoire forestier, et qui était déjà retenu par lui à ce titre à la date de prise d'effet du statut de protection de réserve de biodiversité projetée;

ii. si le prélèvement est réalisé par une personne qui, à la date de la prise d'effet du statut de protection de réserve de biodiversité projetée ou dans l'une des 3 années précédentes, était titulaire d'un permis pour la récolte de bois de chauffage à des fins domestiques lui ayant permis d'en récolter sur le territoire de la réserve projetée;

iii. si le prélèvement est réalisé par une personne en conformité avec les conditions du permis de récolte de bois de chauffage à des fins domestiques délivré par le ministre des Forêts, de la Faune et des Parcs en vertu de la Loi sur l'aménagement durable du territoire forestier;

3° Malgré le paragraphe 1°, aucune autorisation n'est requise d'une personne, autorisée par bail à occuper le territoire de la réserve projetée, conformément aux dispositions du présent plan, pour réaliser une activité d'aménagement forestier pour l'une des fins suivantes :

a) dégager, entretenir ou effectuer les percées visuelles et les autres prélèvements semblables permis par les dispositions régissant la vente, la location et l'octroi de droits immobiliers en vertu de la Loi sur les terres du domaine de l'État, y compris pour les voies d'accès, escaliers et autres sentiers permis en vertu de ces mêmes dispositions;

b) dégager les espaces nécessaires à la mise en place ou au raccordement des lignes de distribution, installations et canalisations requises pour la fourniture d'eau, pour des installations sanitaires ou pour la fourniture d'électricité ou de services de télécommunications, ainsi que leurs entretien, réparation, reconstruction ou amélioration.

Cependant, lorsque les travaux visés au sous paragraphe b) du paragraphe 3° sont effectués pour le compte ou sous la responsabilité d'une entreprise qui fournit l'un ou l'autre de ces services, leur réalisation, sauf les cas d'exemption prévus aux articles 4.12 et 4.14, est assujettie à une autorisation préalable du ministre;

4° Malgré le paragraphe 1°, aucune autorisation n'est requise d'une personne pour réaliser une activité d'aménagement forestier pour maintenir une érablière et récolter des produits de l'érable en vue de répondre à ses besoins domestiques :

a) si l'activité est réalisée par une personne qui, à la date de la prise d'effet du statut de protection de réserve de biodiversité projetée ou dans l'une des 3 années précédentes, était titulaire d'un permis pour la culture et l'exploitation d'une érablière à des fins acéricoles, délivré par le ministre des Forêts, de la Faune et des Parcs en vertu de la Loi sur l'aménagement durable du territoire forestier, lui ayant permis d'exercer ses activités d'acériculteur sur le territoire de la réserve projetée;

b) si l'activité est réalisée à l'intérieur d'une zone qui, selon le permis obtenu, faisait déjà l'objet des activités d'acériculture à la date de prise d'effet du statut de protection de réserve de biodiversité projetée ou dans l'une des 3 années précédentes;

c) si l'activité est réalisée par une personne en conformité avec les conditions du permis pour la culture et l'exploitation d'une érablière à des fins acéricoles, délivré par le ministre des Forêts, de la Faune et des Parcs en vertu de la Loi sur l'aménagement durable du territoire forestier.

**4.11.** Nul ne peut réaliser des activités commerciales dans la réserve de biodiversité projetée à moins d'y être autorisé par le ministre.

Malgré le premier alinéa, aucune autorisation n'est requise :

a) si l'activité n'implique pas le prélèvement de ressources faunique ou floristique, ou l'utilisation d'un véhicule motorisé;

b) pour la pratique d'activités à caractère commercial qui, à la date de la prise d'effet du statut de protection de réserve de biodiversité projetée, faisait l'objet d'un droit d'usage du territoire à une telle fin, que ce droit résulte d'un bail ou d'une autre forme de titre, de permis ou d'autorisation, dans les limites de ce que permet ce droit.

### **§ Exemptions d'autorisation**

**4.12.** Malgré les dispositions qui précèdent, aucune autorisation n'est requise d'une personne pour la réalisation d'une activité ou d'une autre forme d'intervention sur le territoire de la réserve projetée s'il est urgent d'agir pour éviter qu'un préjudice ne soit causé à la santé ou à la sécurité de personnes ou afin de réparer ou de prévenir des dommages causés par une catastrophe réelle ou appréhendée. La personne concernée doit cependant informer sans délai le ministre de l'activité ou de l'intervention réalisée par elle.

**4.13** Les membres d'une communauté autochtone qui, à des fins alimentaires, rituelles ou sociales, réalisent une intervention, ou pratiquent une activité sur le territoire de la réserve projetée, sont exemptés de l'obligation de requérir une autorisation pour ce faire.

**4.14** Malgré les dispositions qui précèdent, les activités ou les interventions suivantes, qui sont effectuées par la société Hydro-Québec (Société) ou par une autre personne pour son compte, peuvent être réalisées sans que ne soit obtenue au préalable une autorisation du ministre en vertu du présent plan :

1° les activités ou interventions requises sur le territoire de la réserve projetée pour compléter un projet dont la réalisation a déjà été autorisée expressément par le gouvernement et le ministre, ou seulement par ce dernier, conformément aux exigences de la Loi sur la qualité de l'environnement, si elles sont réalisées conformément aux autorisations délivrées;

2° les activités ou interventions préalables à la préparation et au dépôt d'un rapport d'avant-projet, pour un projet dont une autorisation doit être obtenue en vertu de la Loi sur la qualité de l'environnement;

3° les activités ou interventions liées à un projet qui requiert une autorisation préalable du ministre en vertu de la Loi sur la qualité de l'environnement, lorsque leur réalisation vise à répondre à une demande de précisions ou d'informations complémentaires adressée par le ministre à la Société, si ces activités et interventions sont effectuées en conformité avec la demande formulée.

La Société tient le ministre informé des différentes activités ou interventions visées par le présent article qu'elle projette réaliser avant de les effectuer sur le territoire de la réserve projetée.

Pour l'application du présent article, les activités et interventions de la Société comprennent, entre autres, les études préliminaires, travaux d'analyse ou de recherche sur le terrain, les travaux requis pour l'étude et la vérification des impacts de corridors et de tracés de lignes de transport ou de distribution, les levés géologiques ou géophysiques, les lignes d'arpentage, ainsi que l'ouverture et l'entretien de chemins d'accès, de construction ou de circulation pour la réalisation de ces travaux.

## 5. Activités régies par d'autres lois

Certaines activités susceptibles d'être exercées à l'intérieur de la réserve de biodiversité projetée sont également régies par d'autres dispositions législatives et réglementaires applicables, dont celles qui requièrent la délivrance d'un permis ou d'une autorisation, ou le paiement de certains droits. L'exercice de certaines activités peut aussi être prohibé ou limité en vertu d'autres lois ou règlements applicables sur le territoire de la réserve projetée.

Dans la réserve de biodiversité projetée, un encadrement juridique particulier peut notamment venir baliser les activités permises dans les domaines suivants :

- **Protection de l'environnement** : mesures prévues en particulier par la Loi sur la qualité de l'environnement (chapitre Q-2) et sa réglementation;
- **Refuges biologiques** : mesures de protection prévues par la Loi sur l'aménagement durable du territoire forestier (chapitre A-18.1; articles 27 à 30);
- **Espèces floristiques désignées menacées ou vulnérables** : mesures interdisant notamment le prélèvement de ces espèces en vertu de la Loi sur les espèces menacées ou vulnérables (chapitre E-12.01);

- **Exploitation et conservation des ressources fauniques** : mesures prévues par la Loi sur la conservation et la mise en valeur de la faune (chapitre C-61.1) et sa réglementation, dont les dispositions se rapportant aux espèces fauniques menacées ou vulnérables, aux pourvoiries et aux réserves de castor, ainsi que les mesures contenues dans les lois et les règlements fédéraux applicables, dont la législation et la réglementation sur les pêches;
- **Recherches et découvertes archéologiques** : mesures prévues en particulier par la Loi sur le patrimoine culturel (chapitre P-9.002);
- **Accès et droits fonciers liés au domaine de l'État** : mesures prévues en particulier par la Loi sur les terres du domaine de l'État (chapitre T-8.1) et la Loi sur le régime des eaux (chapitre R-13);
- **Émission et contrôle de permis d'intervention à des fins d'activités d'aménagement forestier** (récolte de bois de chauffage à des fins domestiques, aménagement faunique et récréatif), et **délivrance d'autorisations** (chemins en milieu forestier) : mesures prévues par la Loi sur l'aménagement durable du territoire forestier (chapitre A-18.1);
- **Circulation** : mesures prévues en particulier par la Loi sur les terres du domaine de l'État ainsi que par la réglementation sur la circulation de véhicules motorisés dans certains milieux fragiles édictée en vertu de la Loi sur la qualité de l'environnement;
- **Normes de construction et d'aménagement** : mesures réglementaires adoptées par les autorités municipales régionales et locales en vertu des lois qui leur sont applicables.

## **6. Responsabilités du ministre du Développement durable, de l'Environnement et de la Lutte contre les changements climatiques**

La conservation et la gestion de la réserve de biodiversité projetée des Buttes-et-Basses-Collines-du-Lac-Najoua relèvent du ministre du Développement durable, de l'Environnement et de la Lutte contre les changements climatiques. Il veille notamment à la surveillance et au contrôle des activités qui peuvent s'y dérouler. Dans sa gestion, le ministre bénéficie de la collaboration et de la participation d'autres intervenants gouvernementaux qui détiennent des responsabilités spécifiques sur ce territoire ou à proximité de celui-ci, tel que le ministre de l'Énergie et des Ressources naturelles et le ministre des Forêts, de la Faune et des Parcs, ainsi que leurs délégués. L'exercice de leurs attributions tiendra notamment compte de la protection souhaitée pour ces milieux naturels et du statut de protection qui leur est maintenant accordé.



## Annexe 1

Carte de la réserve de biodiversité projetée des Buttes-et-Basses-Collines-du-Lac-Najoua

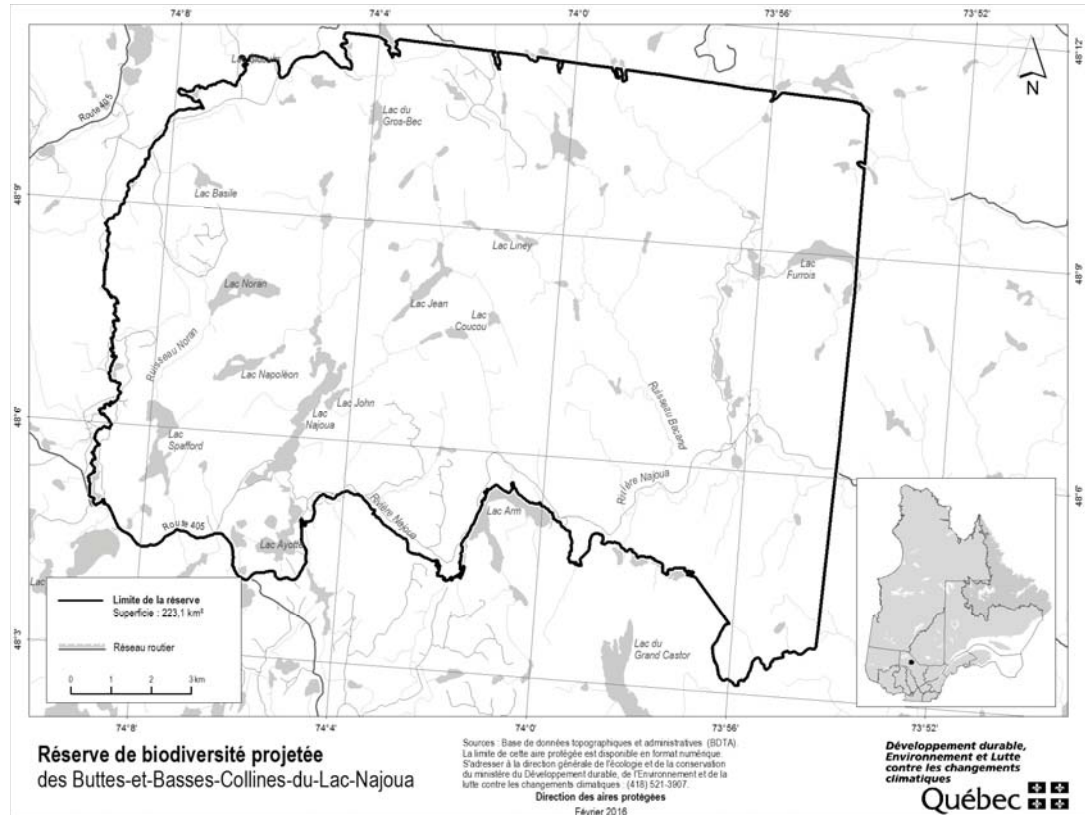

65781

## Projet de plan de conservation

Loi sur la conservation du patrimoine naturel  
(chapitre C-61.01)

### Réserve de biodiversité projetée des Îles-du-Réservoir-Gouin — Statut provisoire de protection

Avis est donné par les présentes, conformément aux articles 10 et 11 de la Loi sur les règlements (chapitre R-18.1), de l'intention du ministre du Développement durable, de l'Environnement et de la Lutte contre les changements climatiques de conférer un statut provisoire de protection à titre de réserve de biodiversité projetée au territoire apparaissant au plan de conservation établi pour la réserve de biodiversité projetée des Îles-du-Réservoir-Gouin, dont le texte apparaît ci-dessous, à l'expiration d'un délai de 45 jours à compter de la présente publication.

La mise en réserve de ce territoire, conformément à la Loi sur la conservation du patrimoine naturel, sera d'une durée de quatre ans. L'octroi d'un statut provisoire de protection à titre de réserve de biodiversité projetée aura pour conséquence de rendre applicable le régime des activités prévu à la Loi et au plan de conservation établi pour cette réserve de biodiversité projetée, à l'égard du territoire désigné au plan qui l'accompagne.

Ce régime des activités est notamment prévu à la section 4 du projet de plan de conservation de la réserve de biodiversité projetée des Îles-du-Réservoir-Gouin. Il prévoit des interdictions additionnelles à celles prévues dans la Loi et il encadre la réalisation de certaines activités pouvant être exercées à l'intérieur du territoire de manière à mieux assurer la protection du milieu naturel, dans le respect des principes de conservation et des autres objectifs de gestion de la réserve de biodiversité projetée. C'est ainsi que certaines activités sont notamment sujettes à une autorisation préalable du ministre.

Des renseignements sur ce projet de mise en réserve peuvent être obtenus en s'adressant à Mme Agathe Cimon, directrice, Direction des aires protégées, ministère du Développement durable, de l'Environnement et de la Lutte contre les changements climatiques, édifice Marie-Guyart, 4<sup>e</sup> étage, boîte 21, 675, boulevard René-Lévesque Est, Québec (Québec) G1R 5V7, au numéro de téléphone 418 521-3907, poste 4426, par télécopieur au numéro 418 646-6169 ou par courrier électronique à [agathe.cimon@mddelcc.gouv.qc.ca](mailto:agathe.cimon@mddelcc.gouv.qc.ca)

Toute personne ayant des commentaires à formuler au sujet de ce projet de mise en réserve est priée de les faire parvenir par écrit, avant l'expiration du délai de 45 jours à compter de la présente publication, à Mme Agathe Cimon, directrice, Direction des aires protégées, ministère du Développement durable, de l'Environnement et de la Lutte contre les changements climatiques, à l'adresse mentionnée ci-dessus.

*Le ministre du Développement durable,  
de l'Environnement et de la Lutte contre  
les changements climatiques,*  
DAVID HEURTEL

---

### Statut provisoire de protection conféré à titre de la réserve de biodiversité projetée des Îles-du-Réservoir-Gouin

Loi sur la conservation du patrimoine naturel  
(chapitre C-61.01, a. 27 et 28)

1. Le plan de conservation de la réserve de biodiversité projetée des Îles-du-Réservoir-Gouin apparaît à l'annexe A.
2. Le territoire apparaissant en annexe du plan de conservation constitue la réserve de biodiversité projetée des Îles-du-Réservoir-Gouin.
3. Le statut provisoire de réserve de biodiversité projetée, d'une durée de quatre ans, et le plan de conservation de la réserve de biodiversité projetée des Îles-du-Réservoir-Gouin, applicable au territoire apparaissant en annexe de ce document, entrent en vigueur le quinzième jour qui suit la date de leur publication à la *Gazette officielle du Québec*.

**ANNEXE A****PLAN DE CONSERVATION DE LA RÉSERVE DE BIODIVERSITÉ PROJETÉE  
DES ÎLES-DU-RÉSERVOIR-GOUIN**

(a. 1)

**STRATÉGIE QUÉBÉCOISE SUR LES AIRES PROTÉGÉES****Réserve de  
biodiversité  
projetée des  
Îles-du-  
Réservoir-  
Gouin****Plan de conservation**

Mars 2016

## 1. Statut de protection et toponyme

Le statut légal de protection du territoire ci-après décrit est celui de réserve de biodiversité projetée, statut régi par la Loi sur la conservation du patrimoine naturel (chapitre C-61.01).

Le statut permanent de protection envisagé à terme est celui de « réserve de biodiversité », ce statut étant également régi par la Loi sur la conservation du patrimoine naturel.

Le toponyme provisoire est : Réserve de biodiversité projetée des Îles-du-Réservoir-Gouin. Le toponyme officiel sera déterminé lors de l'attribution d'un statut permanent de protection à ce territoire.

## 2. Objectifs de conservation

La réserve de biodiversité projetée des Îles-du-Réservoir-Gouin a d'abord été créée pour assurer la protection et le maintien de la diversité biologique et des ressources naturelles et culturelles associées. De plus, la protection de ce territoire permet d'accroître la représentativité du réseau d'aires protégées régional et national, puisqu'on y retrouve plusieurs composantes écologiques d'intérêt et représentatives des écosystèmes caractéristiques de la région naturelle de la dépression du réservoir Gouin (voir la section 3.2). La protection de ces écosystèmes permettra la poursuite des activités traditionnelles réalisées par les membres de la communauté Attikamek d'Opitciwan qui fréquentent le territoire ainsi que les activités récréatives et touristiques.

## 3. Plan et description

### 3.1. Situation géographique, limites et dimensions

Les limites et la localisation de la réserve de biodiversité projetée des Îles-du-Réservoir-Gouin sont illustrées à l'annexe 1.

La réserve de biodiversité projetée des Îles-du-Réservoir-Gouin se situe dans la région administrative de la Mauricie, plus précisément à plus de 200 km au nord du centre-ville de La Tuque, ou immédiatement au sud d'Opitciwan, entre le 48° 23' et le 48° 39' de latitude nord et le 74° 35' et le 75° 16' de longitude ouest.

La réserve de biodiversité projetée des Îles-du-Réservoir-Gouin est constituée de plus d'une quinzaine d'îles et couvre une superficie de 79,03 km<sup>2</sup>. Ces îles sont dispersées dans l'immense réservoir hydroélectrique Gouin (1 862 km<sup>2</sup>), parfois à plusieurs dizaines de kilomètres les unes des autres.

Le réservoir Gouin est un réservoir à vocation hydroélectrique exploité et entretenu par Hydro-Québec et les zones sous la cote maximale d'exploitation sont exclues de la réserve de biodiversité projetée. En période de crues, Hydro-Québec conserve toutefois le droit d'inonder le territoire de la réserve de biodiversité projetée jusqu'à la cote maximale critique d'exploitation de 405,38 mètres.

Très éloignée de La Tuque et de Saint-Félicien (plus de 200 km de route non pavée), la réserve de biodiversité projetée n'est accessible que par bateau ou par hydravion. Par bateau, il faut atteindre le réservoir Gouin lequel est accessible par un long chemin de gravier (chemin d'Opitciwan, route R0212) de 146 km, passant par la réserve indienne d'Opitciwan, qui rejoint la route 167 reliant Saint-Félicien et Chibougamau. Le réservoir Gouin est également accessible par les routes forestières R1045 et R1046, passant également par la réserve indienne d'Opitciwan, qui rejoint la route forestière R1009 pour atteindre Chapais. On peut également atteindre le réservoir Gouin par le sud à partir de La Tuque (R0461) en passant par Wemotaci. Un chemin carrossable donnant accès à la réserve de biodiversité projetée Sikitakan Sipi, localisée en rive sud-est du réservoir Gouin, pourrait également être utilisé pour accéder à la réserve de biodiversité projetée.

### 3.2. Portrait écologique

La réserve de biodiversité projetée des Îles-du-Réservoir-Gouin est située dans la province naturelle des Laurentides méridionales, plus précisément dans la portion occidentale de la région naturelle de la dépression du réservoir Gouin et au centre de l'ensemble physiographique des buttes du lac Brochu.

Le relief des îles de la réserve projetée est essentiellement composé de buttes et l'altitude varie de 410 à 490 m, avec une moyenne d'environ 435 m.

Bien que certaines îles reposent sur une assise composée de gabbro, métagabbro, d'amphibolite ou de granite avec pegmatite et volcanite felsique, l'assise géologique (province géologique de Grenville) est composée majoritairement d'un complexe gneissique comprenant des gneiss gris à quartz-plagioclase, biotite et/ou hornblende, diorite et conglomérat.

Les dépôts de surface de la réserve de biodiversité projetée sont constitués de dépôts glaciaires sans morphologie particulière, de tills indifférenciés d'épaisseur moyenne (moins de 1 m) avec des affleurements rocheux très rares à fréquents, de même que des dépôts fluvio-glaciaires, pro-glaciaires, juxta-glaciaires et organiques minces à épais. On y retrouve également quelques dépôts glaciaires avec morphologie à drumlins et drumlinoïdes, deux petits eskers, de même que deux petits dépôts éoliens et des dunes stabilisées.

La réserve de biodiversité projetée est sous l'influence d'un climat subpolaire, subhumide continental à saison de croissance moyenne, où la température moyenne annuelle varie de  $-1,5^{\circ}\text{C}$  à  $-1,9^{\circ}\text{C}$ , les précipitations totales annuelles de 800 à 1 359 mm et la saison de croissance moyenne de 150 à 179 jours.

La réserve de biodiversité projetée des Îles-du-Réservoir-Gouin fait partie du bassin versant de la rivière Saint-Maurice. Au sein de ce territoire protégé, on observe plusieurs milieux humides tels d'importantes tourbières (bogs/fens), marais non différenciés, marécages résineux très pauvres à résineux riches, marécages inondés, milieux humides non boisés et quelques étangs/mares.

Les peuplements forestiers qui recouvrent majoritairement le territoire protégé sont de types résineux ou mélangés, les peuplements de feuillus y étant peu présents. Toutes les classes d'âge y sont représentées. Toutefois, la quasi-totalité des peuplements forestiers couvrant la plus grosse des îles de la réserve de biodiversité projetée ont moins de 40 ans. Cependant, les portions qui ne semblent pas avoir été exploitées sont âgées de plus de 110 ans, voire des vieilles forêts. Les autres îles de cette réserve de biodiversité projetée sont, quant à elles, colonisées par des peuplements forestiers représentant toutes les classes d'âge. Cependant, certaines îles sont presque totalement recouvertes de forêts de plus de 110 ans.

Le territoire de la réserve de biodiversité projetée appartient au domaine bioclimatique de la forêt boréale continue à la périphérie nord de la sapinière à bouleau blanc. La végétation potentielle sur les sites mésiques est la sapinière à bouleau blanc, alors que la pessière noire à mousses, la pessière à cladonies et aulne crispé, la pessière noire à aulne rugueux et la pessière noire à sphaigne colonisent les autres milieux naturels de ce territoire.

Selon la littérature, l'ours noir et l'orignal sont les gros mammifères les plus abondants de la province naturelle des Laurentides méridionales. Le castor, le raton laveur et le pékan sont, quant à eux, abondants dans les communautés de petits mammifères. Le doré jaune, le grand brochet, le grand corégone, la perchaude et le meunier noir sont les espèces ichthyologiques les plus abondantes dans le réservoir Gouin, mais on y trouve également le cisco de lac, la lotte, le meunier rouge, la ouitouche, le ménomini rond, le méné jaune, la queue à tache noire, le chabot visqueux, l'omisco et le fouille-roche zébré. Le touladi et l'omble de fontaine, abondants dans la province naturelle des Laurentides méridionales, n'ont pas été capturés dans ce réservoir.

De nombreux refuges biologiques sont localisés en périphérie de la réserve de biodiversité projetée des Îles-du-Réservoir-Gouin. On retrouve également la réserve de biodiversité projetée Sikitakan Sipi sur la rive sud-est du réservoir Gouin, de même que la héronnière du lac du Déserteur, qui y protège une aire de nidification du grand héron et une bande de protection de 0-200 mètres, localisée tout juste à l'est de la réserve de biodiversité projetée.

On dénombre dix occurrences de pygargue à tête blanche (*Haliaeetus leucocephalus*) sur des îles ne faisant pas partie de la réserve de biodiversité projetée et sur les berges du réservoir Gouin. Cette espèce vulnérable à grand domaine vital utilise le territoire de la réserve de biodiversité projetée pour sa nidification et son alimentation. Deux occurrences de garrot d'Islande, population 1 (*Bucephala islandica*, pop 1) ont également été observées à une vingtaine de kilomètres des berges est et ouest du réservoir Gouin. Cette espèce vulnérable pourrait fréquenter la réserve de biodiversité projetée des Îles-du-Réservoir-Gouin pour l'élevage de ses jeunes ou pour son alimentation.

### **3.3. Occupations et usages du territoire**

On dénombre douze baux de villégiature, trois baux pour fins d'hébergement dans une pourvoirie sans droits exclusifs et un bail pour d'autres fins commerciales sur les îles de la réserve de biodiversité projetée. Selon les données disponibles, on dénombre également plusieurs droits fonciers (villégiature, pourvoirie sans droits exclusifs et même trois baux pour d'autres fins commerciales) tout autour du réservoir Gouin.

La réserve de biodiversité projetée est localisée en totalité dans la réserve de castor de l'Abitibi. Les membres de la communauté d'Opitciwan pourront continuer de fréquenter les îles de la réserve de biodiversité projetée pour y pratiquer leurs activités traditionnelles de chasse, de pêche, de cueillette et de piégeage.

Le territoire de la réserve de biodiversité projetée est également situé dans l'unité de gestion des animaux à fourrure 31 et dans la zone de chasse et pêche 14. Le réservoir Gouin fait également l'objet d'un bail de droits exclusifs de pêche sportive ne visant pas des fins de pourvoirie (aire faunique communautaire) accordé à la Corporation de gestion du réservoir Gouin, un organisme que le MDDELCC souhaite associer à la gestion de la réserve de biodiversité.

Un parcours de canoé-kayak traverse le réservoir Gouin et serpente à travers plusieurs îles de la réserve de biodiversité projetée.

Au sud-est du réservoir, la plus grosse des îles de la réserve de biodiversité projetée a récemment fait l'objet d'importantes coupes forestières. L'impact de cette perturbation sur les écosystèmes s'atténuera avec le temps jusqu'à ce qu'un couvert naturel de vieilles forêts soit rétabli. Toutefois, les écosystèmes des autres îles de la réserve de biodiversité projetée sont remarquablement intègres alors qu'aucune route ne les fragmente.

## **4. Régime des activités**

### **§ Introduction**

La réserve de biodiversité projetée vise à protéger des milieux naturels et leurs composantes. À cet effet, les activités pouvant avoir des impacts importants sur les écosystèmes et la biodiversité, particulièrement celles de nature industrielle, y sont interdites. Ce type d'aire protégée permet cependant la poursuite des activités et des occupations moins dommageables, soit celles de nature récréative, faunique, écotouristique ou éducative.

La réserve de biodiversité projetée doit donc être considérée comme étant un territoire voué à la protection du milieu naturel, à la découverte de la nature et à la récréation.



Les activités exercées à l'intérieur de la réserve de biodiversité projetée sont principalement régies par les dispositions de la Loi sur la conservation du patrimoine naturel (chapitre C-61.01).

En vertu de cette loi, les principales activités interdites dans un territoire bénéficiant d'un statut de réserve de biodiversité projetée sont les suivantes :

- l'exploitation minière, gazière ou pétrolière;
- une activité d'aménagement forestier au sens de l'article 4 de la Loi sur l'aménagement durable du territoire forestier (chapitre A-18.1);
- l'exploitation des forces hydrauliques et toute production commerciale ou industrielle d'énergie.

Quoique fondamentales pour la protection du territoire et des écosystèmes qui s'y trouvent, ces interdictions ne couvrent cependant pas l'ensemble des normes jugées souhaitables pour assurer la bonne gestion de la réserve de biodiversité projetée et la conservation du milieu naturel. La Loi sur la conservation du patrimoine naturel permet de préciser dans le plan de conservation l'encadrement légal applicable sur le territoire de la réserve de biodiversité projetée.

Les dispositions contenues dans la présente section prévoient donc des interdictions additionnelles à celles déjà interdites par la loi et elles encadrent la réalisation de certaines activités permises de manière à mieux assurer la protection du milieu naturel, dans le respect des principes de conservation et des autres objectifs de gestion de la réserve de biodiversité projetée. C'est ainsi que certaines activités sont notamment sujettes à une autorisation préalable du ministre.

Les mesures contenues dans la présente section visent particulièrement les nouvelles interventions sur le territoire et ne remettent généralement pas en question les installations déjà présentes, ni certaines activités déjà en cours sur le territoire, préservant ainsi plusieurs usages existants. Enfin, ces mesures contiennent également, pour certaines activités, des exemptions à l'exigence d'obtenir une autorisation.

Toutefois, ces mesures ne distinguent pas, parmi toutes les activités sujettes à une autorisation, celles qui sont considérées compatibles de celles qui sont incompatibles avec la vocation de la réserve de biodiversité projetée. Ce dernier statut (provisoire) est géré de façon très similaire au statut permanent et on peut donc retrouver des informations de base concernant la compatibilité ou non de chaque type d'activités dans le document *Régime d'activités dans les réserves de biodiversité et les réserves aquatiques*, disponible sur le site Internet du MDDELCC à l'adresse :

[http://www.mddelcc.gouv.qc.ca/biodiversite/aires\\_protegees/regime-activites/regime-activite-reserve-bio-aqua.pdf](http://www.mddelcc.gouv.qc.ca/biodiversite/aires_protegees/regime-activites/regime-activite-reserve-bio-aqua.pdf).

## **§ Interdictions, autorisations préalables et autres conditions d'exercice de certaines activités dans la réserve de biodiversité projetée**

### **§ Protection des ressources et du milieu naturel**

**4.1.** Sous réserve de l'interdiction prévue au deuxième alinéa, nul ne peut implanter dans la réserve projetée, notamment par ensemencement, des spécimens ou individus d'espèces fauniques indigènes ou non indigènes au milieu, à moins de détenir une autorisation du ministre.

Nul ne peut ensemer un cours d'eau ou un plan d'eau à des fins d'aquaculture, de pêche commerciale ou d'une autre fin commerciale.

À moins de détenir une autorisation du ministre, nul ne peut implanter dans la réserve projetée une espèce floristique non indigène à celle-ci.

**4.2.** Nul ne peut utiliser d'engrais ou de fertilisant dans la réserve projetée. Le compost à des fins domestiques est toutefois permis s'il est utilisé à une distance d'au moins 20 mètres d'un cours d'eau ou d'un plan d'eau mesurée à partir de la ligne des hautes eaux.

La ligne des hautes eaux s'entend de celle définie par la Politique de protection des rives, du littoral et des plaines inondables (chapitre Q-2, r. 35).

**4.3.** Nul ne peut prélever des espèces floristiques, des petits fruits ou tout autre produit forestier non ligneux en utilisant un moyen mécanique.

**4.4.** À moins d'avoir été autorisé par le ministre, nul ne peut :

1° intervenir dans un milieu humide, dont un marais, un marécage ou une tourbière;

2° modifier le drainage naturel ou le régime hydrique de la réserve projetée, notamment en y créant ou en y aménageant des cours d'eau ou des plans d'eau;

3° creuser, remblayer, obstruer ou détourner tout cours d'eau ou plan d'eau;

4° réaliser l'installation ou mettre en place toute construction, infrastructure ou tout nouvel ouvrage dans le lit, les rives ou la plaine inondable d'un cours d'eau ou un plan d'eau; aucune autorisation n'est toutefois requise pour les ouvrages mineurs — quai ou plate-forme, abri de bateau — dont la mise en place est réalisée à des fins privées et peut s'effectuer gratuitement en vertu de l'article 2 du Règlement sur le domaine hydrique de l'État (chapitre R-13, r. 1);

5° réaliser une activité autre que celles visées par les paragraphes précédents qui est susceptible de dégrader le lit ou les rives d'un plan d'eau ou d'un cours d'eau ou d'altérer directement et substantiellement la qualité ou les caractéristiques biochimiques de milieux aquatiques, riverains ou humides de la réserve projetée, entre autres, en y déchargeant ou déversant tout déchet ou toute substance polluante;

6° réaliser des travaux d'aménagement du sol ou une activité susceptible de dégrader le sol, une formation géologique, ou d'endommager le couvert végétal, entre autres, en effectuant du décapage, le creusage de tranchées ou des excavations, y compris tout enfouissement, terrassement, enlèvement ou déplacement de matériaux de surface ou du couvert végétal, à quelque fin que ce soit;

7° réaliser l'installation ou mettre en place toute construction, infrastructure ou tout nouvel ouvrage;

8° effectuer la reconstruction ou la démolition d'une construction, d'une infrastructure ou d'un ouvrage;

9° utiliser un pesticide, aucune autorisation n'étant toutefois requise pour l'utilisation d'un insectifuge à des fins personnelles;

10° réaliser des activités éducatives ou de recherche, lorsqu'elles sont susceptibles d'endommager ou de perturber de façon substantielle le milieu naturel, notamment par la nature ou l'importance des échantillons prélevés ou par le caractère invasif de la méthode ou du procédé employé;

11° réaliser une compétition sportive, un tournoi, un rallye ou tout autre évènement organisé, lorsque cette activité implique le prélèvement de ressources faunique ou floristique, ou l'utilisation de véhicules, motorisés ou non.

**4.5.** Malgré les paragraphes 6°, 7° et 8° de l'article 4.4, aucune autorisation n'est requise pour réaliser des travaux mentionnés au paragraphe 1° du présent article lorsque les exigences du paragraphe 2° sont respectées.

1° Les travaux visent :

a) l'entretien, la réparation ou l'amélioration de toute construction, infrastructure ou de tout ouvrage, dont un camp, un chalet, un chemin ou un sentier, y compris une installation qui leur est accessoire, comme un belvédère ou un escalier;

b) la construction ou la mise en place :

i. d'une dépendance ou d'une installation accessoire à un camp de piégeage, un abri sommaire, un refuge ou un chalet, dont un cabanon, un puits, une prise d'eau ou des installations sanitaires;

ii. d'un camp de piégeage, d'un abri sommaire, d'un refuge ou d'un chalet lorsque, à la date de la prise d'effet du statut de réserve de biodiversité projetée, un tel bâtiment était permis dans le cadre du droit d'usage ou d'occupation octroyé, mais n'avait pas encore été réalisé;

c) la démolition ou la reconstruction d'un camp de piégeage, d'un abri sommaire, d'un refuge ou d'un chalet, y compris une dépendance ou une installation accessoire à une telle construction, dont un cabanon, un puits, une prise d'eau ou des installations sanitaires.

2° Les travaux sont réalisés dans le respect de ce qui suit :

a) les travaux visent une construction, une infrastructure ou un ouvrage dont la présence est permise sur le territoire de la réserve projetée;

b) les travaux sont effectués à l'intérieur de la superficie du terrain ou de l'emprise qui fait l'objet du droit d'usage ou d'occupation dans la réserve projetée, que ce droit résulte d'un bail, d'une servitude ou d'une autre forme de titre, de permis ou d'autorisation;

c) la nature des travaux ou des éléments mis en place par ceux-ci n'auront pas pour effet de porter la surface de terrain qu'il est permis de maintenir déboisée au-delà des limites permises par les dispositions applicables à la vente, la location et l'octroi de droits immobiliers en vertu de la Loi sur les terres du domaine de l'État (chapitre T-8.1) et, le cas échéant, des limites prévues dans le cadre d'une autorisation délivrée en lien avec cette construction, cet ouvrage ou cette infrastructure;

d) les travaux sont réalisés conformément aux prescriptions de tout permis ou autorisation délivré pour ceux-ci ou en lien avec la construction, l'infrastructure ou l'ouvrage auxquels ils se rapportent, ainsi que dans le respect des mesures législatives et réglementaires applicables;

e) dans le cas des chemins en milieu forestier, les travaux ne doivent pas avoir pour effet de modifier ou d'excéder l'emprise existante, d'élargir la chaussée de roulement ni de convertir le chemin vers une classe supérieure.

Pour l'application du présent article, les travaux de réparation et d'amélioration comprennent les travaux pour le remplacement ou la mise en place d'ouvrages ou d'installations dans le but de se conformer aux exigences d'une réglementation environnementale.

**4.6.** Nul ne peut enfouir, abandonner ou déposer des déchets, de la neige ou d'autres matières résiduelles, si ce n'est dans les poubelles, les installations ou les sites prévus par le ministre ou ailleurs, avec l'autorisation du ministre.

Malgré le premier alinéa, aucune autorisation n'est requise à l'égard d'une pourvoirie ou d'un pourvoyeur possédant un bail pour utiliser une installation ou un site d'élimination, en conformité avec la Loi sur la qualité de l'environnement (chapitre Q-2) et sa réglementation, lorsqu'elle l'utilisait déjà à la date de la prise d'effet du statut de protection de réserve de biodiversité projetée.

#### **§ Règles de conduite des usagers**

**4.7.** À moins d'avoir été autorisé par le ministre, nul ne peut avoir accès, réaliser une activité ou circuler avec un véhicule dans un secteur donné de la réserve projetée, lorsque la signalisation mise en place par le ministre restreint cet accès, cette circulation ou la réalisation de certaines activités en vue de préserver le public d'un danger ou pour éviter de mettre en péril la faune, la flore ou d'autres composantes du milieu naturel.

**4.8.** Nul ne peut détruire, enlever, déplacer ou endommager les affiches, les écriteaux, les avis ou les autres formes de signalisation apposées par le ministre sur le site de la réserve projetée.

## § Activités diverses sujettes à autorisation

**4.9.** Nul ne peut occuper ou utiliser un même emplacement de la réserve projetée pendant une période de plus de 90 jours dans la même année, à moins d'y être autorisé par le ministre.

1<sup>o</sup> Pour l'application du premier alinéa :

a) l'occupation ou l'utilisation d'un emplacement s'entend notamment du fait :

i. de séjourner ou de s'établir sur la réserve projetée, entre autres, à des fins de villégiature;

ii. d'y installer un campement ou un abri;

iii. d'y installer, d'y enfouir ou d'y laisser tout bien, dont un équipement, un appareil ou un véhicule;

b) l'expression « même emplacement » comprend tout autre emplacement situé dans un rayon de un kilomètre de cet emplacement;

2<sup>o</sup> Malgré le premier alinéa, aucune autorisation n'est requise des personnes :

a) qui, à la date de la prise d'effet du statut de protection de réserve de biodiversité projetée, étaient parties à un bail ou bénéficiaient d'un autre droit ou autorisation leur permettant d'occuper légalement le territoire en vertu de la Loi sur les terres du domaine de l'État ou, selon le cas, de la Loi sur la conservation et la mise en valeur de la faune (chapitre C-61.1), et qui voient leur droit d'occupation renouvelé ou reconduit aux mêmes conditions, sous réserve des changements possibles dans la tarification;

b) qui, conformément à la loi, bénéficient d'une sous-location, d'une cession du bail ou du transfert d'un droit ou d'une autorisation, visés au paragraphe a, et qui voient leur droit d'occupation renouvelé ou reconduit aux mêmes conditions, sous réserve des changements possibles dans la tarification;

c) qui se prévalent de la possibilité d'acquérir un terrain occupé légalement à la date de la prise d'effet du statut de protection de réserve de biodiversité projetée, en vertu de la Loi sur les terres du domaine de l'État.

**4.10.** 1<sup>o</sup> Nul ne peut réaliser des activités d'aménagement forestier pour répondre à des besoins domestiques ou aux fins de maintenir la biodiversité, à moins d'être autorisé par le ministre.

2<sup>o</sup> Malgré le paragraphe 1<sup>o</sup>, sont exemptées de l'obligation de requérir une autorisation du ministre les personnes qui séjournent ou qui résident sur le territoire de la réserve projetée et qui prélèvent le bois requis pour la réalisation d'un feu de camp en plein air.

Une autorisation du ministre n'est pas non plus requise pour le prélèvement de bois de chauffage pour répondre à des besoins domestiques dans les cas et aux conditions suivantes :

a) lorsque le prélèvement vise à approvisionner un camp de piégeage ou un abri sommaire dont la présence est permise sur le territoire de la réserve projetée :

i. si le prélèvement est réalisé par une personne en conformité avec les conditions du permis de récolte de bois de chauffage à des fins domestiques délivré par le ministre des Forêts, de la Faune et des Parcs en vertu de la Loi sur l'aménagement durable du territoire forestier (chapitre A-18.1);

ii. si la quantité de bois prélevé n'excède pas, par année, 7 m<sup>3</sup> apparents;

b) dans les autres cas :

i. si le prélèvement est réalisé à l'intérieur d'un secteur qui est retenu par le ministre des Forêts, de la Faune et des Parcs comme un secteur pouvant faire l'objet de la délivrance de permis de récolte de bois de chauffage à des fins domestiques en vertu de la Loi sur l'aménagement durable du territoire forestier, et qui était déjà retenu par lui à ce titre à la date de prise d'effet du statut de protection de réserve de biodiversité projetée;

ii. si le prélèvement est réalisé par une personne qui, à la date de la prise d'effet du statut de protection de réserve de biodiversité projetée ou dans l'une des trois années précédentes, était titulaire d'un permis pour la récolte de bois de chauffage à des fins domestiques lui ayant permis d'en récolter sur le territoire de la réserve projetée;

iii. si le prélèvement est réalisé par une personne en conformité avec les conditions du permis de récolte de bois de chauffage à des fins domestiques délivré par le ministre des Forêts, de la Faune et des Parcs en vertu de la Loi sur l'aménagement durable du territoire forestier;

3° Malgré le paragraphe 1°, aucune autorisation n'est requise d'une personne, autorisée par bail à occuper le territoire de la réserve projetée, conformément aux dispositions du présent plan, pour réaliser une activité d'aménagement forestier pour l'une des fins suivantes :

a) dégager, entretenir ou effectuer les percées visuelles et les autres prélèvements semblables permis par les dispositions régissant la vente, la location et l'octroi de droits immobiliers en vertu de la Loi sur les terres du domaine de l'État, y compris pour les voies d'accès, escaliers et autres sentiers permis en vertu de ces mêmes dispositions;

b) dégager les espaces nécessaires à la mise en place ou au raccordement des lignes de distribution, installations et canalisations requises pour la fourniture d'eau, pour des installations sanitaires ou pour la fourniture d'électricité ou de services de télécommunications, ainsi que leurs entretien, réparation, reconstruction ou amélioration.

Cependant, lorsque les travaux visés au sous paragraphe b) du paragraphe 3° sont effectués pour le compte ou sous la responsabilité d'une entreprise qui fournit l'un ou l'autre de ces services, leur réalisation, sauf les cas d'exemption prévus aux articles 4.12 et 4.14, est assujettie à une autorisation préalable du ministre;

4° Malgré le paragraphe 1°, aucune autorisation n'est requise d'une personne pour réaliser une activité d'aménagement forestier pour maintenir une érablière et récolter des produits de l'érable en vue de répondre à ses besoins domestiques :

a) si l'activité est réalisée par une personne qui, à la date de la prise d'effet du statut de protection de réserve de biodiversité projetée ou dans l'une des 3 années précédentes, était titulaire d'un permis pour la culture et l'exploitation d'une érablière à des fins acéricoles, délivré par le ministre des Forêts, de la Faune et des Parcs en vertu de la Loi sur l'aménagement durable du territoire forestier, lui ayant permis d'exercer ses activités d'acériculteur sur le territoire de la réserve projetée;

b) si l'activité est réalisée à l'intérieur d'une zone qui, selon le permis obtenu, faisait déjà l'objet des activités d'acériculture à la date de prise d'effet du statut de protection de réserve de biodiversité projetée ou dans l'une des trois années précédentes;

c) si l'activité est réalisée par une personne en conformité avec les conditions du permis pour la culture et l'exploitation d'une érablière à des fins acéricoles, délivré par le ministre des Forêts, de la Faune et des Parcs en vertu de la Loi sur l'aménagement durable du territoire forestier.

**4.11.** Nul ne peut réaliser des activités commerciales dans la réserve de biodiversité projetée à moins d'y être autorisé par le ministre.

Malgré le premier alinéa, aucune autorisation n'est requise :

a) si l'activité n'implique pas le prélèvement de ressources fauniques ou floristiques, ou l'utilisation d'un véhicule motorisé;

b) pour la pratique d'activités à caractère commercial qui, à la date de la prise d'effet du statut de protection de réserve de biodiversité projetée, faisait l'objet d'un droit d'usage du territoire à une telle fin, que ce droit résulte d'un bail ou d'une autre forme de titre, de permis ou d'autorisation, dans les limites de ce que permet ce droit.

#### **§ Exemptions d'autorisation**

**4.12.** Malgré les dispositions qui précèdent, aucune autorisation n'est requise d'une personne pour la réalisation d'une activité ou d'une autre forme d'intervention sur le territoire de la réserve projetée s'il est urgent d'agir pour éviter qu'un préjudice ne soit causé à la santé ou à la sécurité de personnes ou afin de réparer ou de prévenir des dommages causés par une catastrophe réelle ou appréhendée. La personne concernée doit cependant informer sans délai le ministre de l'activité ou de l'intervention réalisée par elle.

**4.13** Les membres d'une communauté autochtone qui, à des fins alimentaires, rituelles ou sociales, réalisent une intervention ou pratiquent une activité sur le territoire de la réserve projetée sont exemptés de l'obligation de requérir une autorisation pour ce faire.

**4.14** Malgré les dispositions qui précèdent, les activités ou les interventions suivantes, qui sont effectuées par la société Hydro-Québec (Société) ou par une autre personne pour son compte, peuvent être réalisées sans que ne soit obtenue au préalable une autorisation du ministre en vertu du présent plan :

1° les activités ou interventions requises sur le territoire de la réserve projetée pour compléter un projet dont la réalisation a déjà été autorisée expressément par le gouvernement et le ministre, ou seulement par ce dernier, conformément aux exigences de la Loi sur la qualité de l'environnement, si elles sont réalisées conformément aux autorisations délivrées;

2° les activités ou interventions préalables à la préparation et au dépôt d'un rapport d'avant-projet, pour un projet dont une autorisation doit être obtenue en vertu de la Loi sur la qualité de l'environnement;



3° les activités ou interventions liées à un projet qui requiert une autorisation préalable du ministre en vertu de la Loi sur la qualité de l'environnement, lorsque leur réalisation vise à répondre à une demande de précisions ou d'informations complémentaires adressée par le ministre à la Société, si ces activités et interventions sont effectuées en conformité avec la demande formulée.

La Société tient le ministre informé des différentes activités ou interventions visées par le présent article qu'elle projette réaliser avant de les effectuer sur le territoire de la réserve projetée.

Pour l'application du présent article, les activités et interventions de la Société comprennent, entre autres, les études préliminaires, travaux d'analyse ou de recherche sur le terrain, les travaux requis pour l'étude et la vérification des impacts de corridors et de tracés de lignes de transport ou de distribution, les levés géologiques ou géophysiques, les lignes d'arpentage, ainsi que l'ouverture et l'entretien de chemins d'accès, de construction ou de circulation pour la réalisation de ces travaux.

## 5. Activités régies par d'autres lois

Certaines activités susceptibles d'être exercées à l'intérieur de la réserve de biodiversité projetée sont également régies par d'autres dispositions législatives et réglementaires applicables, dont celles qui requièrent la délivrance d'un permis ou d'une autorisation, ou le paiement de certains droits. L'exercice de certaines activités peut aussi être prohibé ou limité en vertu d'autres lois ou règlements applicables sur le territoire de la réserve projetée.

Dans la réserve de biodiversité projetée, un encadrement juridique particulier peut notamment venir baliser les activités permises dans les domaines suivants :

- **Protection de l'environnement** : mesures prévues en particulier par la Loi sur la qualité de l'environnement (chapitre Q-2) et sa réglementation;
- **Espèces floristiques désignées menacées ou vulnérables** : mesures interdisant notamment le prélèvement de ces espèces en vertu de la Loi sur les espèces menacées ou vulnérables (chapitre E-12.01);
- **Exploitation et conservation des ressources fauniques** : mesures prévues par la Loi sur la conservation et la mise en valeur de la faune (chapitre C-61.1) et sa réglementation, dont les dispositions se rapportant aux espèces fauniques menacées ou vulnérables, aux pourvoies et aux réserves de castor, ainsi que les mesures contenues dans les lois et les règlements fédéraux applicables, dont la législation et la réglementation sur les pêches;
- **Recherches et découvertes archéologiques** : mesures prévues en particulier par la Loi sur le patrimoine culturel (chapitre P-9.002);
- **Accès et droits fonciers liés au domaine de l'État** : mesures prévues en particulier par la Loi sur les terres du domaine de l'État (chapitre T-8.1) et la Loi sur le régime des eaux (chapitre R-13)

- **Émission et contrôle de permis d'intervention à des fins d'activités d'aménagement forestier** (récolte de bois de chauffage à des fins domestiques, aménagement faunique et récréatif), et **délivrance d'autorisations** (chemins en milieu forestier) : mesures prévues par la Loi sur l'aménagement durable du territoire forestier (chapitre A-18.1);
- **Circulation** : mesures prévues en particulier par la Loi sur les terres du domaine de l'État ainsi que par la réglementation sur la circulation de véhicules motorisés dans certains milieux fragiles édictée en vertu de la Loi sur la qualité de l'environnement;
- **Normes de construction et d'aménagement** : mesures réglementaires adoptées par les autorités municipales régionales et locales en vertu des lois qui leur sont applicables.

## **6. Responsabilités du ministre du Développement durable, de l'Environnement et de la Lutte contre les changements climatiques**

La conservation et la gestion de la réserve de biodiversité projetée des Îles-du-Réservoir-Gouin relèvent du ministre du Développement durable, de l'Environnement et de la Lutte contre les changements climatiques. Il veille notamment à la surveillance et au contrôle des activités qui peuvent s'y dérouler. Dans sa gestion, le ministre bénéficie de la collaboration et de la participation d'autres intervenants gouvernementaux qui détiennent des responsabilités spécifiques sur ce territoire ou à proximité de celui-ci, tel que le ministre de l'Énergie et des Ressources naturelles et le ministre des Forêts, de la Faune et des Parcs, ainsi que leurs délégués. L'exercice de leurs attributions tiendra notamment compte de la protection souhaitée pour ces milieux naturels et du statut de protection qui leur est maintenant accordé.

## Annexe 1

## Carte de la réserve de biodiversité projetée des Îles-du-Réservoir-Gouin

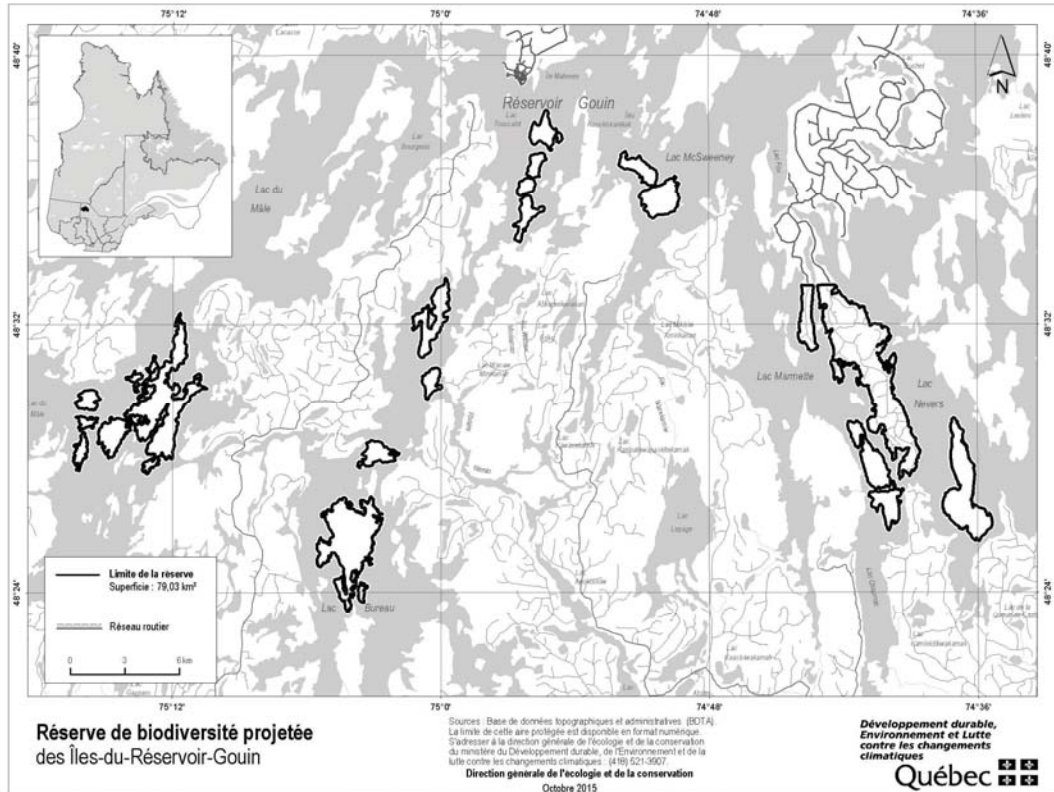

## Projet de plan de conservation

Loi sur la conservation du patrimoine naturel  
(chapitre C-61.01)

### Réserve de biodiversité projetée du Lac-Wayagamac — Statut provisoire de protection

Avis est donné par les présentes, conformément aux articles 10 et 11 de la Loi sur les règlements (chapitre R-18.1), de l'intention du ministre du Développement durable, de l'Environnement et de la Lutte contre les changements climatiques de conférer un statut provisoire de protection à titre de réserve de biodiversité projetée au territoire apparaissant au plan de conservation établi pour la réserve de biodiversité projetée du Lac-Wayagamac, dont le texte apparaît ci-dessous, à l'expiration d'un délai de 45 jours à compter de la présente publication.

La mise en réserve de ce territoire, conformément à la Loi sur la conservation du patrimoine naturel, sera d'une durée de quatre ans. L'octroi d'un statut provisoire de protection à titre de réserve de biodiversité projetée aura pour conséquence de rendre applicable le régime des activités prévu à la Loi et au plan de conservation établi pour cette réserve de biodiversité projetée, à l'égard du territoire désigné au plan qui l'accompagne.

Ce régime des activités est notamment prévu à la section 4 du projet de plan de conservation de la réserve de biodiversité projetée du Lac-Wayagamac. Il prévoit des interdictions additionnelles à celles prévues dans la Loi et il encadre la réalisation de certaines activités pouvant être exercées à l'intérieur du territoire de manière à mieux assurer la protection du milieu naturel, dans le respect des principes de conservation et des autres objectifs de gestion de la réserve de biodiversité projetée. C'est ainsi que certaines activités sont notamment sujettes à une autorisation préalable du ministre.

Des renseignements sur ce projet de mise en réserve peuvent être obtenus en s'adressant à Mme Agathe Cimon, directrice, Direction des aires protégées, ministère du Développement durable, de l'Environnement et de la Lutte contre les changements climatiques, édifice Marie-Guyart, 4<sup>e</sup> étage, boîte 21, 675, boulevard René-Lévesque Est, Québec (Québec) G1R 5V7, au numéro de téléphone 418 521-3907, poste 4426, par télécopieur au numéro 418 646-6169 ou par courrier électronique à [agathe.cimon@mddelcc.gouv.qc.ca](mailto:agathe.cimon@mddelcc.gouv.qc.ca)

Toute personne ayant des commentaires à formuler au sujet de ce projet de mise en réserve est priée de les faire parvenir par écrit, avant l'expiration du délai de 45 jours à compter de la présente publication, à Mme Agathe Cimon, directrice, Direction des aires protégées, ministère du Développement durable, de l'Environnement et de la Lutte contre les changements climatiques, à l'adresse mentionnée ci-dessus.

*Le ministre du Développement durable,  
de l'Environnement et de la Lutte contre  
les changements climatiques,*  
DAVID HEURTEL

---

### Statut provisoire de protection conféré à titre de la réserve de biodiversité projetée du Lac-Wayagamac

Loi sur la conservation du patrimoine naturel  
(chapitre C-61.01, a. 27 et 28)

1. Le plan de conservation de la réserve de biodiversité projetée du Lac-Wayagamac apparaît à l'annexe A.
2. Le territoire apparaissant en annexe du plan de conservation constitue la réserve de biodiversité projetée du Lac-Wayagamac.
3. Le statut provisoire de réserve de biodiversité projetée, d'une durée de quatre ans, et le plan de conservation de la réserve de biodiversité projetée du Lac-Wayagamac, applicable au territoire apparaissant en annexe de ce document, entrent en vigueur le quinzième jour qui suit la date de leur publication à la *Gazette officielle du Québec*.

**ANNEXE A****PLAN DE CONSERVATION DE LA RÉSERVE DE BIODIVERSITÉ PROJETÉE  
DU LAC-WAYAGAMAC**

(a. 1)

**STRATÉGIE QUÉBÉCOISE SUR LES AIRES PROTÉGÉES****Réserve de  
biodiversité  
projetée du  
Lac-  
Wayagamac****Plan de conservation**

Mars 2016

## 1. Statut de protection et toponyme

Le statut légal de protection du territoire ci-après décrit est celui de réserve de biodiversité projetée, statut régi par la Loi sur la conservation du patrimoine naturel (chapitre C-61.01).

Le statut permanent de protection envisagé à terme est celui de « réserve de biodiversité », ce statut étant également régi par la Loi sur la conservation du patrimoine naturel.

Le toponyme provisoire est : Réserve de biodiversité projetée du Lac-Wayagamac. Le toponyme officiel sera déterminé lors de l'attribution d'un statut permanent de protection à ce territoire.

## 2. Objectifs de conservation

La réserve de biodiversité projetée du Lac-Wayagamac a d'abord été créée pour assurer la protection et le maintien de la diversité biologique et des ressources naturelles et culturelles associées. Ainsi, la protection de ce territoire permet d'accroître la représentativité du réseau d'aires protégées régional et national, puisqu'on y retrouve plusieurs composantes écologiques d'intérêt et représentatives des écosystèmes caractéristiques de la région naturelle de la dépression de La Tuque (voir section 3.2). La protection de ces écosystèmes permettra la poursuite des activités récréatives et touristiques qui sont réalisées sur le territoire.

## 3. Plan et description

### 3.1. Situation géographique, limites et dimensions

Les limites et la localisation de la réserve de biodiversité projetée du Lac-Wayagamac sont illustrées à l'annexe 1.

La réserve de biodiversité projetée du Lac-Wayagamac se situe dans l'agglomération de La Tuque, région administrative de la Mauricie. Elle est plus précisément localisée à environ 5 km à l'est du centre-ville de La Tuque, entre le 47° 18' et le 47° 26' de latitude nord et le 72° 26' et le 72° 43' de longitude ouest.

La réserve de biodiversité projetée du Lac-Wayagamac couvre une superficie de 130,91 km<sup>2</sup> autour du lac Wayagamac et du Petit lac Wayagamac.

Les terres privées sur les rives nord du lac Wayagamac et du Petit lac Wayagamac, ainsi que l'emprise du gazoduc Chambord–Grand-Mère, passant dans la portion nord-ouest, sont exclues de la réserve de biodiversité projetée.

Quelques chemins carrossables donnent accès à la réserve de biodiversité projetée, dont un qui la traverse d'est en ouest. Ce chemin est la voie d'accès aux propriétés privées exclues des limites de la réserve de biodiversité projetée. Une route principale longe également les limites ouest du territoire.

### 3.2. Portrait écologique

La réserve de biodiversité projetée du Lac-Wayagamac est située dans la province naturelle des Laurentides méridionales, plus précisément dans la région naturelle de la dépression de La Tuque et dans l'ensemble physiographique des basses collines du lac Wayagamac.

Le relief de la réserve de biodiversité projetée est essentiellement formé de basses collines, où l'altitude varie de 280 à 470 m avec une altitude moyenne d'environ 350 m. Les plans d'eau couvrent près du tiers de la superficie de la réserve projetée.

L'assise géologique (province géologique de Grenville) de la portion à l'ouest du lac Wayagamac est composée d'un complexe de paragneiss, de quartzite et d'amphibolite. L'assise géologique de la portion centrale du territoire protégé est, quant à elle, constituée d'un complexe de gneiss gris, de plagioclase, de biotite et/ou d'hornblende, de gneiss mafique à hornblende et/ou biotite, d'amphibolitegnésien et de roches ultramafiques. Alors que l'assise géologique de la portion est de la réserve de biodiversité projetée repose essentiellement sur un complexe de syénite, monzonite, granodiorite et diorite.

Les dépôts de surface de la réserve de biodiversité projetée sont d'origine glaciaire et sans morphologie particulière, soit des tills indifférenciés d'épaisseur moyenne (50 cm à 1 m) avec des affleurements rocheux très rares à fréquents. On retrouve également des dépôts fluvio-glaciaires (juxta-glaciaires) et organiques minces à épais.

La réserve de biodiversité projetée est toutefois sous l'influence d'un climat subpolaire doux, subhumide continental à longue saison de croissance, où la température moyenne annuelle varie de 1,9 à 4,5°C, les précipitations totales annuelles entre 800 et 1 359 mm et la saison de croissance moyenne de 180 à 209 jours.

Le lac Wayagamac constitue la principale source d'alimentation en eau potable de la ville de La Tuque. La qualité de ses eaux fait ainsi l'objet d'un suivi mensuel par des partenaires du MDDELCC. La compilation des données recueillies aux trois stations d'échantillonnages, permet de classer l'état trophique du lac Wayagamac parmi les lacs ultra-oligotrophes. Ce lac n'a peu ou pas de signes d'eutrophisation. Selon les analyses du MDDELCC, ce lac et sa qualité d'eau sont à protéger.

Les eaux du lac Wayagamac et du Petit lac Wayagamac se déversent dans la rivière Saint-Maurice via la Petite rivière Bostonnais. La quasi-totalité du territoire de la réserve de biodiversité projetée est ainsi localisée dans le bassin versant de ces rivières. La petite partie nord-est de la réserve de biodiversité projetée se déverse plutôt dans la rivière Jeannotte appartenant au bassin de la rivière Batiscan. On y observe, sur le territoire protégé, de nombreux bogs/fens, plusieurs marécages arbustifs et inondés et quelques marécages résineux très pauvres ou riches. Les milieux humides y sont nettement en plus grand nombre dans la portion au nord du lac Wayagamac et du Petit lac Wayagamac.



La majorité de la réserve de biodiversité projetée est localisée à la limite nord de la forêt décidue québécoise. Une petite partie de la réserve de biodiversité projetée est quant à elle située dans la forêt mélangée, les peuplements de résineux y étant faiblement présents. Une diversité exceptionnelle de peuplements forestiers résulte de cette position particulière et confère à cette aire protégée une valeur particulière pour l'observation future des effets des changements climatiques. Toutes les classes d'âge y sont représentées. Cependant, selon les données disponibles, près de la moitié des peuplements y sont d'âge moyen (40-80 ans) et les vieilles forêts sont nombreuses.

La très grande majorité de la superficie de la réserve de biodiversité projetée du Lac-Wayagamac appartient au domaine bioclimatique de l'érablière à bouleau jaune de l'est, alors qu'une petite portion occidentale du territoire protégé appartient à la sapinière à bouleau jaune. La végétation potentielle des sites mésiques est composée d'érablière à bouleau jaune au niveau des mi-pentes, de sapinière à bouleau jaune sur les hauts de pente et d'érablière à bouleau jaune et hêtre sur les sommets bien drainés.

Actuellement, les peuplements forestiers qui dominent la réserve de biodiversité projetée sont les bétulaies jaunes et les érablières à sucre. Des bétulaies blanches, des sapinières, des érablières rouges, de même que des pessières noires, des peupleraies, des pinèdes rouges ou grises et des peuplements de résineux indistincts et de feuillus tolérants constituent les autres peuplements actuels de la réserve de biodiversité projetée du Lac-Wayagamac.

Au point de vue faunique, on y retrouve de l'omble de fontaine, de l'omble chevalier *oquassa*, des meuniers noir et rouge, de la perchaude, de la ouitouche, de la barbotte, des cyprinidés, d'écrevisse, du grand héron, du cormoran à aigrettes, du bihoreau à couronne noire et du goéland argenté. Des inventaires des prises fauniques de la ZEC de la Bessonne soulignent la présence de l'orignal, de l'ours noir, de la bécasse, de la gélinotte, du lièvre et de téttras. Le cerf de Virginie pourrait également fréquenter le secteur.

On retrouve, sur le territoire de la réserve de biodiversité projetée, trois refuges biologiques (#04251R174, #04251R196 et #04251R086), de même que deux habitats fauniques sur l'île Steamboat (lac Wayagamac), soit une héronnière (#03-04-0011-2006) et une colonie d'oiseaux (#04-04-0001-1979). Un refuge biologique est adjacent à la réserve de biodiversité projetée (au nord-ouest). La réserve de biodiversité projetée abrite quatre occurrences d'omble chevalier *oquassa* (*Salvelinus alpinus* *oquassa*). Cette espèce susceptible d'être désignée menacée ou vulnérable a été recensée dans les lacs Wayagamac, Petit lac Wayagamac, Long et Todd/Bordeleau, des lacs identifiés comme sites fauniques d'intérêt. Deux autres occurrences de cette espèce sont également adjacentes à la réserve de biodiversité projetée (lacs Tom et du Chêne de la ZEC de la Bessonne).

### 3.3. Occupations et usages du territoire

On recense dans la réserve de biodiversité projetée onze baux pour fins de villégiature, un bail pour fins d'activités récréatives, sportives ou éducatives pour un usage communautaire sans but lucratif (un site d'hébergement opéré par la Commissions scolaire de L'Énergie), de même qu'un barrage (barrage Wayagamac) sur la Petite rivière Bostonnais. Selon les données du ministère des Forêts, de la Faune et des Parcs, on y retrouve également deux camps de piégeage et sept terrains de piégeage.

Plus de 80 % du territoire de la réserve de biodiversité projetée du Lac-Wayagamac est localisé dans la ZEC de la Bessonne, ce qui représente environ 20 % de la superficie de ce territoire faunique. Cette réserve de biodiversité projetée se retrouve dans deux unités de gestion des animaux à fourrure, soit l'unité 33 (la section au nord-ouest du lac Wayagamac) et l'unité 34 (tout le reste du territoire protégé). Elle fait également partie de la zone de chasse et pêche 26.

Un sentier de motoneige provincial (TQ73) et un sentier régional (TR355) traversent la réserve de biodiversité projetée d'est en ouest et longent ses limites sud. On note également la présence de deux campings rustiques et d'un lavoir à poisson au sein de la réserve de biodiversité projetée, ainsi que de deux barrages opérés par la Ville de La Tuque (barrages Wayagamac et Pointe Bostonnais). De plus, la ligne de distribution d'électricité LAT 222 1Ph pénètre dans la réserve de biodiversité projetée sur plus de 5 km.

Finalement, plusieurs chemins, carrossables et forestiers, serpentent principalement les sections nord et est de la réserve de biodiversité projetée, fragmentant ainsi le territoire et ses écosystèmes. L'utilisation de ce réseau de chemins et son entretien de même que l'utilisation et l'entretien des infrastructures mentionnées précédemment (barrages, camping, ligne de distribution d'électricité, chemins, sentiers, etc.) pourront se poursuivre dans le respect du régime des activités décrit à la section 4.

## 4. Régime des activités

### § Introduction

La réserve de biodiversité projetée vise à protéger des milieux naturels et leurs composantes. À cet effet, les activités pouvant avoir des impacts importants sur les écosystèmes et la biodiversité, particulièrement celles de nature industrielle, y sont interdites. Ce type d'aire protégée permet cependant la poursuite des activités et des occupations moins dommageables, soit celles de nature récréative, faunique, écotouristique ou éducative. Par ailleurs, afin de conserver et protéger l'état et les usages du lac Wayagamac et du Petit lac Wayagamac, la gestion de la réserve de biodiversité projetée prendra particulièrement en compte la nécessité de limiter les apports de matières nutritives provenant des activités humaines dans le bassin versant.

La réserve de biodiversité projetée doit donc être considérée comme étant un territoire voué à la protection du milieu naturel, à la découverte de la nature et à la récréation.

Les activités exercées à l'intérieur de la réserve de biodiversité projetée sont principalement régies par les dispositions de la Loi sur la conservation du patrimoine naturel (chapitre C-61.01).

En vertu de cette loi, les principales activités interdites dans un territoire bénéficiant d'un statut de réserve de biodiversité projetée sont les suivantes :

- l'exploitation minière, gazière ou pétrolière;
- une activité d'aménagement forestier au sens de l'article 4 de la Loi sur l'aménagement durable du territoire forestier (chapitre A-18.1);
- l'exploitation des forces hydrauliques et toute production commerciale ou industrielle d'énergie.

Quoique fondamentales pour la protection du territoire et des écosystèmes qui s'y trouvent, ces interdictions ne couvrent cependant pas l'ensemble des normes jugées souhaitables pour assurer la bonne gestion de la réserve de biodiversité projetée et la conservation du milieu naturel. La Loi sur la conservation du patrimoine naturel permet de préciser dans le plan de conservation l'encadrement légal applicable sur le territoire de la réserve de biodiversité projetée.

Les dispositions contenues dans la présente section prévoient donc des interdictions additionnelles à celles déjà interdites par la loi et elles encadrent la réalisation de certaines activités permises de manière à mieux assurer la protection du milieu naturel, dans le respect des principes de conservation et des autres objectifs de gestion de la réserve de biodiversité projetée. C'est ainsi que certaines activités sont notamment sujettes à une autorisation préalable du ministre.

Les mesures contenues dans la présente section visent particulièrement les nouvelles interventions sur le territoire et ne remettent généralement pas en question les installations déjà présentes ni certaines activités déjà en cours sur le territoire, préservant ainsi plusieurs usages existants. Enfin, ces mesures contiennent également, pour certaines activités, des exemptions à l'exigence d'obtenir une autorisation.

Toutefois, ces mesures ne distinguent pas, parmi toutes les activités sujettes à une autorisation, celles qui sont considérées compatibles de celles qui sont incompatibles avec la vocation de la réserve de biodiversité projetée. Ce dernier statut (provisoire) est géré de façon très similaire au statut permanent et on peut donc retrouver des informations de base concernant la compatibilité ou non de chaque type d'activités dans le document *Régime d'activités dans les réserves de biodiversité et les réserves aquatiques*, disponible sur le site Internet du MDDELCC à l'adresse :

[http://www.mddelcc.gouv.qc.ca/biodiversite/aires\\_protegees/regime-activites/regime-activite-reserve-bio-aqua.pdf](http://www.mddelcc.gouv.qc.ca/biodiversite/aires_protegees/regime-activites/regime-activite-reserve-bio-aqua.pdf).

## § Interdictions, autorisations préalables et autres conditions d'exercice de certaines activités dans la réserve de biodiversité projetée

### § Protection des ressources et du milieu naturel

**4.1.** Sous réserve de l'interdiction prévue au deuxième alinéa, nul ne peut implanter dans la réserve projetée, notamment par ensemencement, des spécimens ou individus d'espèces fauniques indigènes ou non indigènes au milieu, à moins de détenir une autorisation du ministre.

Nul ne peut ensemercer un cours d'eau ou un plan d'eau à des fins d'aquaculture, de pêche commerciale ou d'une autre fin commerciale.

À moins de détenir une autorisation du ministre, nul ne peut implanter dans la réserve projetée une espèce floristique non indigène à celle-ci.

**4.2.** Nul ne peut utiliser d'engrais ou de fertilisant dans la réserve projetée. Le compost à des fins domestiques est toutefois permis s'il est utilisé à une distance d'au moins 20 mètres d'un cours d'eau ou d'un plan d'eau mesurée à partir de la ligne des hautes eaux.

La ligne des hautes eaux s'entend de celle définie par la Politique de protection des rives, du littoral et des plaines inondables (chapitre Q-2, r. 35).

**4.3.** Nul ne peut prélever des espèces floristiques, des petits fruits ou tout autre produit forestier non ligneux en utilisant un moyen mécanique.

**4.4.** À moins d'avoir été autorisé par le ministre, nul ne peut :

1° intervenir dans un milieu humide, dont un marais, un marécage ou une tourbière;

2° modifier le drainage naturel ou le régime hydrique de la réserve projetée, notamment en y créant ou en y aménageant des cours d'eau ou des plans d'eau;

3° creuser, remblayer, obstruer ou détourner tout cours d'eau ou plan d'eau;

4° réaliser l'installation ou mettre en place toute construction, infrastructure ou tout nouvel ouvrage dans le lit, les rives ou la plaine inondable d'un cours d'eau ou un plan d'eau; aucune autorisation n'est toutefois requise pour les ouvrages mineurs — quai ou plate-forme, abri de bateau — dont la mise en place est réalisée à des fins privées et peut s'effectuer gratuitement en vertu de l'article 2 du Règlement sur le domaine hydrique de l'État (chapitre R-13, r. 1);

5° réaliser une activité autre que celles visées par les paragraphes précédents qui est susceptible de dégrader le lit ou les rives d'un plan d'eau ou d'un cours d'eau ou d'altérer directement et substantiellement la qualité ou les caractéristiques biochimiques de milieux aquatiques, riverains ou humides de la réserve projetée, entre autres, en y déchargeant ou déversant tout déchet ou toute substance polluante;

6° réaliser des travaux d'aménagement du sol ou une activité susceptible de dégrader le sol, une formation géologique, ou d'endommager le couvert végétal, entre autres, en effectuant du décapage, le creusage de tranchées ou des excavations, y compris tout enfouissement, terrassement, enlèvement ou déplacement de matériaux de surface ou du couvert végétal, à quelque fin que ce soit;

7° réaliser l'installation ou mettre en place toute construction, infrastructure ou tout nouvel ouvrage;

8° effectuer la reconstruction ou la démolition d'une construction, d'une infrastructure ou d'un ouvrage;

9° utiliser un pesticide, aucune autorisation n'étant toutefois requise pour l'utilisation d'un insectifuge à des fins personnelles;

10° réaliser des activités éducatives ou de recherche, lorsqu'elles sont susceptibles d'endommager ou de perturber de façon substantielle le milieu naturel, notamment par la nature ou l'importance des échantillons prélevés ou par le caractère invasif de la méthode ou du procédé employé;

11° réaliser une compétition sportive, un tournoi, un rallye ou tout autre évènement organisé, lorsque cette activité implique le prélèvement de ressources faunique ou floristique, ou l'utilisation de véhicules, motorisés ou non.

**4.5.** Malgré les paragraphes 6°, 7° et 8° de l'article 4.4, aucune autorisation n'est requise pour réaliser des travaux mentionnés au paragraphe 1° du présent article lorsque les exigences du paragraphe 2° sont respectées.

1° Les travaux visent :

a) l'entretien, la réparation ou l'amélioration de toute construction, infrastructure ou de tout ouvrage, dont un camp, un chalet, un chemin ou un sentier, y compris une installation qui leur est accessoire, comme un belvédère ou un escalier;

b) la construction ou la mise en place :

i. d'une dépendance ou d'une installation accessoire à un camp de piégeage, un abri sommaire, un refuge ou un chalet, dont un cabanon, un puits, une prise d'eau ou des installations sanitaires;

ii. d'un camp de piégeage, d'un abri sommaire, d'un refuge ou d'un chalet lorsque, à la date de la prise d'effet du statut de réserve de biodiversité projetée, un tel bâtiment était permis dans le cadre du droit d'usage ou d'occupation octroyé, mais n'avait pas encore été réalisé;

c) la démolition ou la reconstruction d'un camp de piégeage, d'un abri sommaire, d'un refuge ou d'un chalet, y compris une dépendance ou une installation accessoire à une telle construction, dont un cabanon, un puits, une prise d'eau ou des installations sanitaires.

2° Les travaux sont réalisés dans le respect de ce qui suit :

a) les travaux visent une construction, une infrastructure ou un ouvrage dont la présence est permise sur le territoire de la réserve projetée;

b) les travaux sont effectués à l'intérieur de la superficie du terrain ou de l'emprise qui fait l'objet du droit d'usage ou d'occupation dans la réserve projetée, que ce droit résulte d'un bail, d'une servitude ou d'une autre forme de titre, de permis ou d'autorisation;

c) la nature des travaux ou des éléments mis en place par ceux-ci n'auront pas pour effet de porter la surface de terrain qu'il est permis de maintenir déboisée au-delà des limites permises par les dispositions applicables à la vente, la location et l'octroi de droits immobiliers en vertu de la Loi sur les terres du domaine de l'État (chapitre T-8.1) et, le cas échéant, des limites prévues dans le cadre d'une autorisation délivrée en lien avec cette construction, cet ouvrage ou cette infrastructure;

d) les travaux sont réalisés conformément aux prescriptions de tout permis ou autorisation délivré pour ceux-ci ou en lien avec la construction, l'infrastructure ou l'ouvrage auxquels ils se rapportent, ainsi que dans le respect des mesures législatives et réglementaires applicables;

e) dans le cas des chemins en milieu forestier, les travaux ne doivent pas avoir pour effet de modifier ou d'excéder l'emprise existante, d'élargir la chaussée de roulement ni de convertir le chemin vers une classe supérieure.

Pour l'application du présent article, les travaux de réparation et d'amélioration comprennent les travaux pour le remplacement ou la mise en place d'ouvrages ou d'installations dans le but de se conformer aux exigences d'une réglementation environnementale.

**4.6.** Nul ne peut enfouir, abandonner ou déposer des déchets, de la neige ou d'autres matières résiduelles, si ce n'est dans les poubelles, les installations ou les sites prévus par le ministre ou ailleurs, avec l'autorisation du ministre.

Malgré le premier alinéa, aucune autorisation n'est requise à l'égard de l'organisme gestionnaire d'une zone d'exploitation contrôlée (ZEC) pour utiliser une installation ou un site d'élimination, en conformité avec la Loi sur la qualité de l'environnement (chapitre Q-2) et sa réglementation, lorsqu'il l'utilisait déjà à la date de la prise d'effet du statut de protection de réserve de biodiversité projetée.

## **§ Règles de conduite des usagers**

**4.7.** À moins d'avoir été autorisé par le ministre, nul ne peut avoir accès, réaliser une activité ou circuler avec un véhicule dans un secteur donné de la réserve projetée, lorsque la signalisation mise en place par le ministre restreint cet accès, cette circulation ou la réalisation de certaines activités en vue de préserver le public d'un danger ou pour éviter de mettre en péril la faune, la flore ou d'autres composantes du milieu naturel.

**4.8.** Nul ne peut détruire, enlever, déplacer ou endommager les affiches, les écriteaux, les avis ou les autres formes de signalisation apposées par le ministre sur le site de la réserve projetée.

§ Activités diverses sujettes à autorisation

**4.9.** Nul ne peut occuper ou utiliser un même emplacement de la réserve projetée pendant une période de plus de 90 jours dans la même année, à moins d'y être autorisé par le ministre.

1° Pour l'application du premier alinéa :

a) l'occupation ou l'utilisation d'un emplacement s'entend notamment du fait :

i. de séjourner ou de s'établir sur la réserve projetée, entre autres à des fins de villégiature;

ii. d'y installer un campement ou un abri;

iii. d'y installer, d'y enfouir ou d'y laisser tout bien, dont un équipement, un appareil ou un véhicule;

b) l'expression « même emplacement » comprend tout autre emplacement situé dans un rayon de 1 kilomètre de cet emplacement;

2° Malgré le premier alinéa, aucune autorisation n'est requise des personnes :

a) qui, à la date de la prise d'effet du statut de protection de réserve de biodiversité projetée, étaient parties à un bail ou bénéficiaient d'un autre droit ou autorisation leur permettant d'occuper légalement le territoire en vertu de la Loi sur les terres du domaine de l'État ou, selon le cas, de la Loi sur la conservation et la mise en valeur de la faune (chapitre C-61.1), et qui voient leur droit d'occupation renouvelé ou reconduit aux mêmes conditions, sous réserve des changements possibles dans la tarification;

b) qui, conformément à la loi, bénéficient d'une sous-location, d'une cession du bail ou du transfert d'un droit ou d'une autorisation, visés au paragraphe a, et qui voient leur droit d'occupation renouvelé ou reconduit aux mêmes conditions, sous réserve des changements possibles dans la tarification;

c) qui se prévalent de la possibilité d'acquérir un terrain occupé légalement à la date de la prise d'effet du statut de protection de réserve de biodiversité projetée, en vertu de la Loi sur les terres du domaine de l'État.

**4.10.** 1° Nul ne peut réaliser des activités d'aménagement forestier pour répondre à des besoins domestiques ou aux fins de maintenir la biodiversité, à moins d'être autorisé par le ministre.

2° Malgré le paragraphe 1°, sont exemptées de l'obligation de requérir une autorisation du ministre les personnes qui séjournent ou qui résident sur le territoire de la réserve projetée et qui prélèvent le bois requis pour la réalisation d'un feu de camp en plein air.

Une autorisation du ministre n'est pas non plus requise pour le prélèvement de bois de chauffage pour répondre à des besoins domestiques dans les cas et aux conditions suivantes :

a) lorsque le prélèvement vise à approvisionner un camp de piégeage ou un abri sommaire dont la présence est permise sur le territoire de la réserve projetée :

i. si le prélèvement est réalisé par une personne en conformité avec les conditions du permis de récolte de bois de chauffage à des fins domestiques délivré par le ministre des Forêts, de la Faune et des Parcs en vertu de la Loi sur l'aménagement durable du territoire forestier (chapitre A-18.1);

ii. si la quantité de bois prélevé n'excède pas, par année, 7 m<sup>3</sup> apparents;

b) dans les autres cas :

i. si le prélèvement est réalisé à l'intérieur d'un secteur qui est retenu par le ministre des Forêts, de la Faune et des Parcs comme un secteur pouvant faire l'objet de la délivrance de permis de récolte de bois de chauffage à des fins domestiques en vertu de la Loi sur l'aménagement durable du territoire forestier, et qui était déjà retenu par lui à ce titre à la date de prise d'effet du statut de protection de réserve de biodiversité projetée;

ii. si le prélèvement est réalisé par une personne qui, à la date de la prise d'effet du statut de protection de réserve de biodiversité projetée ou dans l'une des 3 années précédentes, était titulaire d'un permis pour la récolte de bois de chauffage à des fins domestiques lui ayant permis d'en récolter sur le territoire de la réserve projetée;

iii. si le prélèvement est réalisé par une personne en conformité avec les conditions du permis de récolte de bois de chauffage à des fins domestiques délivré par le ministre des Forêts, de la Faune et des Parcs en vertu de la Loi sur l'aménagement durable du territoire forestier;

3° Malgré le paragraphe 1°, aucune autorisation n'est requise d'une personne, autorisée par bail à occuper le territoire de la réserve projetée, conformément aux dispositions du présent plan, pour réaliser une activité d'aménagement forestier pour l'une des fins suivantes :

a) dégager, entretenir ou effectuer les percées visuelles et les autres prélèvements semblables permis par les dispositions régissant la vente, la location et l'octroi de droits immobiliers en vertu de la Loi sur les terres du domaine de l'État, y compris pour les voies d'accès, escaliers et autres sentiers permis en vertu de ces mêmes dispositions;

b) dégager les espaces nécessaires à la mise en place ou au raccordement des lignes de distribution, installations et canalisations requises pour la fourniture d'eau, pour des installations sanitaires ou pour la fourniture d'électricité ou de services de télécommunications, ainsi que leurs entretien, réparation, reconstruction ou amélioration.

Cependant, lorsque les travaux visés au sous paragraphe b) du paragraphe 3° sont effectués pour le compte ou sous la responsabilité d'une entreprise qui fournit l'un ou l'autre de ces services, leur réalisation, sauf les cas d'exemption prévus aux articles 4.12 et 4.14, est assujettie à une autorisation préalable du ministre;

4° Malgré le paragraphe 1°, aucune autorisation n'est requise d'une personne pour réaliser une activité d'aménagement forestier pour maintenir une érablière et récolter des produits de l'érable en vue de répondre à ses besoins domestiques :

a) si l'activité est réalisée par une personne qui, à la date de la prise d'effet du statut de protection de réserve de biodiversité projetée ou dans l'une des 3 années précédentes, était titulaire d'un permis pour la culture et l'exploitation d'une érablière à des fins acéricoles, délivré par le ministre des Forêts, de la Faune et des Parcs en vertu de la Loi sur l'aménagement durable du territoire forestier, lui ayant permis d'exercer ses activités d'acériculteur sur le territoire de la réserve projetée;



b) si l'activité est réalisée à l'intérieur d'une zone qui, selon le permis obtenu, faisait déjà l'objet des activités d'acériculture à la date de prise d'effet du statut de protection de réserve de biodiversité projetée ou dans l'une des 3 années précédentes;

c) si l'activité est réalisée par une personne en conformité avec les conditions du permis pour la culture et l'exploitation d'une érablière à des fins acéricoles, délivré par le ministre des Forêts, de la Faune et des Parcs en vertu de la Loi sur l'aménagement durable du territoire forestier.

**4.11.** Nul ne peut réaliser des activités commerciales dans la réserve de biodiversité projetée à moins d'y être autorisé par le ministre.

Malgré le premier alinéa, aucune autorisation n'est requise :

a) si l'activité n'implique pas le prélèvement de ressources faunique ou floristique, ou l'utilisation d'un véhicule motorisé;

b) pour la pratique d'activités à caractère commercial qui, à la date de la prise d'effet du statut de protection de réserve de biodiversité projetée, faisait l'objet d'un droit d'usage du territoire à une telle fin, que ce droit résulte d'un bail ou d'une autre forme de titre, de permis ou d'autorisation, dans les limites de ce que permet ce droit.

## **§ Exemptions d'autorisation**

**4.12.** Malgré les dispositions qui précèdent, aucune autorisation n'est requise d'une personne pour la réalisation d'une activité ou d'une autre forme d'intervention sur le territoire de la réserve projetée s'il est urgent d'agir pour éviter qu'un préjudice ne soit causé à la santé ou à la sécurité de personnes ou afin de réparer ou de prévenir des dommages causés par une catastrophe réelle ou appréhendée. La personne concernée doit cependant informer sans délai le ministre de l'activité ou de l'intervention réalisée par elle.

**4.13** Les membres d'une communauté autochtone qui, à des fins alimentaires, rituelles ou sociales, réalisent une intervention, ou pratiquent une activité sur le territoire de la réserve projetée, sont exemptés de l'obligation de requérir une autorisation pour ce faire.

**4.14** Malgré les dispositions qui précèdent, les activités ou les interventions suivantes, qui sont effectuées par la société Hydro-Québec (Société) ou par une autre personne pour son compte, peuvent être réalisées sans que ne soit obtenue au préalable une autorisation du ministre en vertu du présent plan :

1° les activités ou interventions requises sur le territoire de la réserve projetée pour compléter un projet dont la réalisation a déjà été autorisée expressément par le gouvernement et le ministre, ou seulement par ce dernier, conformément aux exigences de la Loi sur la qualité de l'environnement, si elles sont réalisées conformément aux autorisations délivrées;

2° les activités ou interventions préalables à la préparation et au dépôt d'un rapport d'avant-projet, pour un projet dont une autorisation doit être obtenue en vertu de la Loi sur la qualité de l'environnement;

3° les activités ou interventions liées à un projet qui requiert une autorisation préalable du ministre en vertu de la Loi sur la qualité de l'environnement, lorsque leur réalisation vise à répondre à une demande de précisions ou d'informations complémentaires adressée par le ministre à la Société, si ces activités et interventions sont effectuées en conformité avec la demande formulée.

La Société tient le ministre informé des différentes activités ou interventions visées par le présent article qu'elle projette réaliser avant de les effectuer sur le territoire de la réserve projetée.

Pour l'application du présent article, les activités et interventions de la Société comprennent, entre autres, les études préliminaires, travaux d'analyse ou de recherche sur le terrain, les travaux requis pour l'étude et la vérification des impacts de corridors et de tracés de lignes de transport ou de distribution, les levés géologiques ou géophysiques, les lignes d'arpentage, ainsi que l'ouverture et l'entretien de chemins d'accès, de construction ou de circulation pour la réalisation de ces travaux.

## 5. Activités régies par d'autres lois

Certaines activités susceptibles d'être exercées à l'intérieur de la réserve de biodiversité projetée sont également régies par d'autres dispositions législatives et réglementaires applicables, dont celles qui requièrent la délivrance d'un permis ou d'une autorisation, ou le paiement de certains droits. L'exercice de certaines activités peut aussi être prohibé ou limité en vertu d'autres lois ou règlements applicables sur le territoire de la réserve projetée.

Dans la réserve de biodiversité projetée, un encadrement juridique particulier peut notamment venir baliser les activités permises dans les domaines suivants :

- **Protection de l'environnement** : mesures prévues en particulier par la Loi sur la qualité de l'environnement (chapitre Q-2) et sa réglementation;
- **Refuges biologiques** : mesures de protection prévues par la Loi sur l'aménagement durable du territoire forestier (chapitre A-18.1; articles 27 à 30);
- **Espèces floristiques désignées menacées ou vulnérables** : mesures interdisant notamment le prélèvement de ces espèces en vertu de la Loi sur les espèces menacées ou vulnérables (chapitre E-12.01);
- **Exploitation et conservation des ressources fauniques** : mesures prévues par la Loi sur la conservation et la mise en valeur de la faune (chapitre C-61.1) et sa réglementation, dont les dispositions se rapportant aux espèces fauniques menacées ou vulnérables, aux habitats fauniques, aux pourvoiries, aux zones d'exploitation contrôlée de chasse et de pêche, aux baux de droits exclusifs de piégeage et aux réserves de castor, ainsi que les mesures contenues dans les lois et les règlements fédéraux applicables, dont la législation et la réglementation sur les pêches;

- **Recherches et découvertes archéologiques** : mesures prévues en particulier par la Loi sur le patrimoine culturel (chapitre P-9.002);
- **Accès et droits fonciers liés au domaine de l'État** : mesures prévues en particulier par la Loi sur les terres du domaine de l'État (chapitre T-8.1) et la Loi sur le régime des eaux (chapitre R-13);
- **Émission et contrôle de permis d'intervention à des fins d'activités d'aménagement forestier** (récolte de bois de chauffage à des fins domestiques, aménagement faunique et récréatif), et **délivrance d'autorisations** (chemins en milieu forestier) : mesures prévues par la Loi sur l'aménagement durable du territoire forestier (chapitre A-18.1);
- **Circulation** : mesures prévues en particulier par la Loi sur les terres du domaine de l'État ainsi que par la réglementation sur la circulation de véhicules motorisés dans certains milieux fragiles édictée en vertu de la Loi sur la qualité de l'environnement;
- **Normes de construction et d'aménagement** : mesures réglementaires adoptées par les autorités municipales régionales et locales en vertu des lois qui leur sont applicables.

## **6. Responsabilités du ministre du Développement durable, de l'Environnement et de la Lutte contre les changements climatiques**

La conservation et la gestion de la réserve de biodiversité projetée du Lac-Wayagamac relèvent du ministre du Développement durable, de l'Environnement et de la Lutte contre les changements climatiques. Il veille notamment à la surveillance et au contrôle des activités qui peuvent s'y dérouler. Dans sa gestion, le ministre bénéficie de la collaboration et de la participation d'autres intervenants gouvernementaux qui détiennent des responsabilités spécifiques sur ce territoire ou à proximité de celui-ci, tel que le ministre de l'Énergie et des Ressources naturelles et le ministre des Forêts, de la Faune et des Parcs, ainsi que leurs délégués. L'exercice de leurs attributions tiendra notamment compte de la protection souhaitée pour ces milieux naturels et du statut de protection qui leur est maintenant accordé.

## Annexe 1

### Carte de la réserve de biodiversité projetée du Lac-Wayagamac

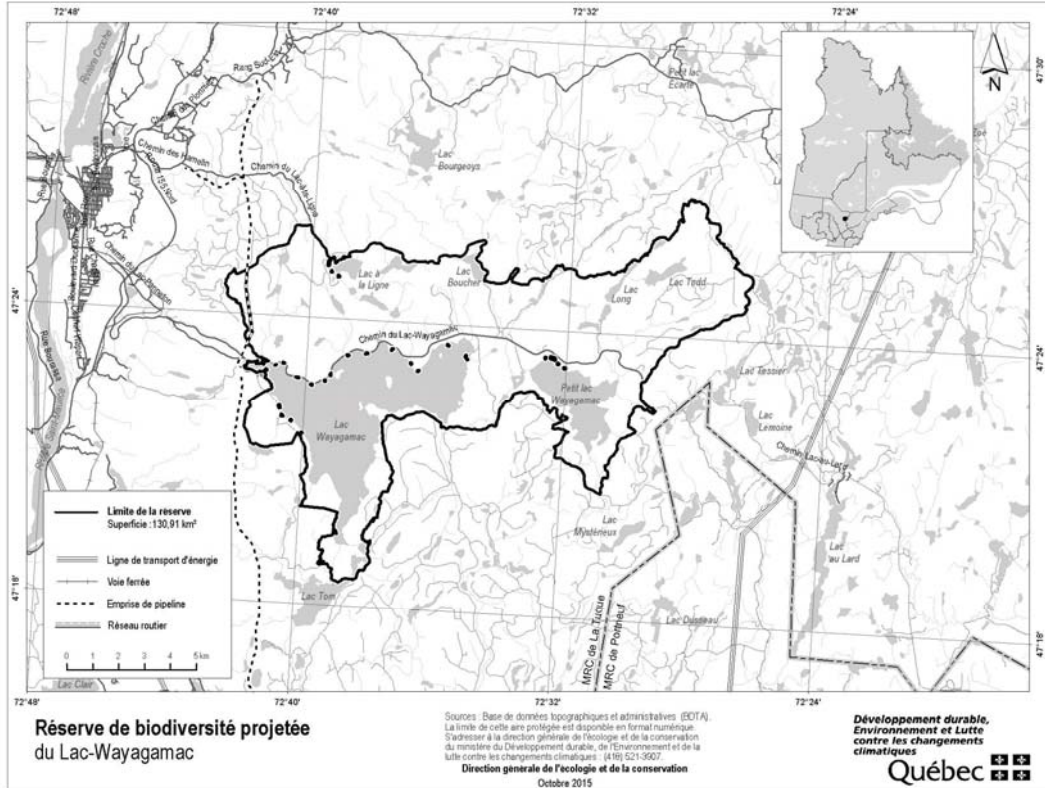

## Projet de plan de conservation

Loi sur la conservation du patrimoine naturel  
(chapitre C-61.01)

### Réserve de biodiversité projetée Judith-De Brésoles — Statut provisoire de protection

Avis est donné par les présentes, conformément aux articles 10 et 11 de la Loi sur les règlements (chapitre R-18.1), de l'intention du ministre du Développement durable, de l'Environnement et de la Lutte contre les changements climatiques de conférer un statut provisoire de protection à titre de réserve de biodiversité projetée au territoire apparaissant au plan de conservation établi pour la réserve de biodiversité projetée Judith-De Brésoles, dont le texte apparaît ci-dessous, à l'expiration d'un délai de 45 jours à compter de la présente publication.

La mise en réserve de ce territoire, conformément à la Loi sur la conservation du patrimoine naturel, sera d'une durée de quatre ans. L'octroi d'un statut provisoire de protection à titre de réserve de biodiversité projetée aura pour conséquence de rendre applicable le régime des activités prévu à la Loi et au plan de conservation établi pour cette réserve de biodiversité projetée, à l'égard du territoire désigné au plan qui l'accompagne.

Ce régime des activités est notamment prévu à la section 4 du projet de plan de conservation de la réserve de biodiversité projetée Judith-De Brésoles. Il prévoit des interdictions additionnelles à celles prévues dans la Loi et il encadre la réalisation de certaines activités pouvant être exercées à l'intérieur du territoire de manière à mieux assurer la protection du milieu naturel, dans le respect des principes de conservation et des autres objectifs de gestion de la réserve de biodiversité projetée. C'est ainsi que certaines activités sont notamment sujettes à une autorisation préalable du ministre.

Des renseignements sur ce projet de mise en réserve peuvent être obtenus en s'adressant à Mme Agathe Cimon, directrice, Direction des aires protégées, ministère du Développement durable, de l'Environnement et de la Lutte contre les changements climatiques, édifice Marie-Guyart, 4<sup>e</sup> étage, boîte 21, 675, boulevard René-Lévesque Est, Québec (Québec) G1R 5V7, au numéro de téléphone 418 521-3907, poste 4426, par télécopieur au numéro 418 646-6169 ou par courrier électronique à [agathe.cimon@mddelcc.gouv.qc.ca](mailto:agathe.cimon@mddelcc.gouv.qc.ca)

Toute personne ayant des commentaires à formuler au sujet de ce projet de mise en réserve est priée de les faire parvenir par écrit, avant l'expiration du délai de 45 jours à compter de la présente publication, à Mme Agathe Cimon, directrice, Direction des aires protégées, ministère du Développement durable, de l'Environnement et de la Lutte contre les changements climatiques, à l'adresse mentionnée ci-dessus.

*Le ministre du Développement durable,  
de l'Environnement et de la Lutte contre  
les changements climatiques,*  
DAVID HEURTEL

---

### Statut provisoire de protection conféré à titre de la réserve de biodiversité projetée Judith-De Brésoles

Loi sur la conservation du patrimoine naturel  
(chapitre C-61.01, a. 27 et 28)

1. Le plan de conservation de la réserve de biodiversité projetée Judith-De Brésoles apparaît à l'annexe A.
2. Le territoire apparaissant en annexe du plan de conservation constitue la réserve de biodiversité projetée Judith-De Brésoles.
3. Le statut provisoire de réserve de biodiversité projetée, d'une durée de quatre ans, et le plan de conservation de la réserve de biodiversité projetée Judith-De Brésoles, applicable au territoire apparaissant en annexe de ce document, entrent en vigueur le quinzième jour qui suit la date de leur publication à la *Gazette officielle du Québec*.

**ANNEXE A**PLAN DE CONSERVATION DE LA RÉSERVE DE BIODIVERSITÉ PROJÉTÉE  
JUDITH-DE BRÉSILES

(a. 1)

## STRATÉGIE QUÉBÉCOISE SUR LES AIRES PROTÉGÉES

**Réserve de  
biodiversité  
projetée  
Judith-De  
Brésiles****Plan de conservation**

Mars 2016

## Statut de protection et toponyme

Le statut légal de protection du territoire ci-après décrit est celui de réserve de biodiversité projetée, statut régi par la Loi sur la conservation du patrimoine naturel (chapitre C-61.01).

Le statut permanent de protection envisagé à terme est celui de « réserve de biodiversité », ce statut étant également régi par la Loi sur la conservation du patrimoine naturel.

Le toponyme provisoire est : Réserve de biodiversité projetée Judith-De Brésoles. Le toponyme officiel sera déterminé lors de l'attribution du statut permanent de protection à ce territoire.

## Objectifs de conservation

La réserve écologique Judith-De Brésoles et la réserve de biodiversité projetée Judith-De Brésoles forment ensemble un noyau de conservation permettant une meilleure protection des écosystèmes qu'on y retrouve. La création de la réserve de biodiversité projetée assure également la protection et le maintien de la diversité biologique et des ressources naturelles et culturelles associées. De plus, la protection de ce territoire permet d'accroître la représentativité du réseau d'aires protégées régional et national, puisqu'on y retrouve plusieurs composantes écologiques d'intérêt et représentatives des écosystèmes caractéristiques de la portion septentrionale de la région naturelle de la dépression de La Tuque (voir la section 3.2). La protection de ces écosystèmes permettra la poursuite des activités récréatives et touristiques qui sont réalisées sur le territoire.

## Plan et description

### Situation géographique, limites et dimensions

Les limites et la localisation de la réserve de biodiversité projetée Judith-De Brésoles apparaissent à l'annexe 1.

La réserve de biodiversité projetée Judith-De Brésoles se situe dans la région administrative de la Mauricie, à environ 35 km au nord-est du centre-ville de La Tuque, soit entre le 47° 34' et le 47° 38' de latitude nord et le 72° 17' et le 72° 22' de longitude ouest. Cette réserve de biodiversité projetée couvre une superficie de 7,97 km<sup>2</sup>. Elle enclave de part et d'autre la réserve écologique Judith-De Brésoles et s'étend jusqu'à la rive nord-est du lac Édouard.

Aucune route ne pénètre la réserve de biodiversité projetée qui est surtout accessible par le sentier régional de motoneige # 355 qui longe la limite ouest de la réserve écologique Judith-De Brésoles. Le territoire est également accessible par un sentier de quad localisé au nord-est et par voie navigable ou hydravion via les lacs Édouard et aux Originaux.

## Portrait écologique

La réserve de biodiversité projetée Judith-De Brésoles est située dans la province naturelle des Laurentides méridionales, plus précisément au niveau de la portion septentrionale de la région naturelle de la dépression de La Tuque et dans la portion nord de l'ensemble physiographique des basses collines du lac Wayagamac.

Le relief de la réserve de biodiversité projetée est essentiellement constitué de buttes et l'altitude y varie de 360 à 450 m avec une moyenne d'environ 395 m.

L'assise géologique (province géologique de Grenville) en périphérie du lac Édouard, dans la portion ouest de la réserve projetée, est composée d'un complexe gneissique (des gneiss gris à quartz-plagioclase biotite et/ou hornblende) ainsi que d'amphibolites. L'assise géologique de la portion est du territoire protégé est surtout composée de granite avec pegmatite.

Les dépôts de surface de la réserve de biodiversité projetée y sont diversifiés. On y retrouve des dépôts glaciaires sans morphologie particulière, soit des tills indifférenciés d'épaisseur moyenne (50 cm à 1 m) avec des dépôts fluvio-glaciaires, pro-glaciaires, juxta-glaciaires et d'épandage, de même que des dépôts organiques épais et de rares affleurements rocheux en bordure du lac Édouard.

La réserve de biodiversité projetée est sous l'influence d'un climat subpolaire doux, subhumide continental à saison de croissance longue, où la température moyenne annuelle varie de 1,9 à 4,5°C, les précipitations moyennes totales entre 800 et 1 359 mm et la saison de croissance moyenne de 180 à 209 jours.

Les eaux de la réserve de biodiversité projetée appartiennent toutes au bassin versant de la rivière Batiscan. On y retrouve quelques petits lacs, de même qu'un important marécage résineux et des marécages inondés de bonne taille dans la portion ouest de la réserve de biodiversité projetée, de même que des bogs/fens et marécages inondés également de bonne taille dans la partie est du territoire protégé. De plus, comme mentionné précédemment, la partie ouest de la réserve de biodiversité projetée est riveraine aux lacs Édouard et aux Orignaux.

La réserve de biodiversité projetée appartient au domaine bioclimatique de la forêt mélangée (sapinière à bouleau jaune). Les peuplements forestiers de la portion ouest de la réserve de biodiversité projetée y sont majoritairement de type mixte, les peuplements de feuillus et résineux y étant respectivement peu présents et rares. Les peuplements de la portion est du territoire protégé y sont majoritairement de type résineux, les peuplements mixtes et feuillus y étant respectivement peu fréquents et rares.



La réserve de biodiversité projetée Judith-De Brésoles est caractérisée par une grande diversité de peuplements forestiers, où toutes les classes d'âge sont représentées. Toutefois, un grand nombre de peuplements de la portion ouest du territoire protégé sont des vieilles forêts accompagnées de forêts âgées de 40 à 80 ans. Les classes d'âge des peuplements de la portion est de la réserve de biodiversité projetée sont nettement plus diversifiées. Selon les données disponibles, aucune classe d'âge n'y semble dominante.

La végétation potentielle de la section à l'ouest de la réserve écologique Judith-De Brésoles est constituée de plusieurs bétulaies jaunes à sapin et de quelques érablières sucrières à bouleau jaune. La section à l'est de la réserve écologique est dominée par les conifères (sapinières à épinettes noires et pessières à épinettes noires et/ou rouges). Un élément écologique important de la réserve de biodiversité projetée est cette présence d'érablières sucrières à bouleau jaune qui s'y retrouvent à leur limite nordique de distribution.

Des forêts à hautes valeurs de conservation (FHVC) sont incluses, en tout ou en partie, dans la réserve de biodiversité projetée. Les FHVC sont constituées d'une aire de conservation TRIADE, d'un lac de protection du paysage de priorité 1, d'une érablière et de vieilles forêts. Deux refuges biologiques (#04251R091 et #04251R093) font également partie de la réserve de biodiversité projetée.

Aucune occurrence d'espèce menacée ou vulnérable n'a été signalée au sein de la réserve de biodiversité projetée. Toutefois, une occurrence de campagnol-lemming de Cooper, une espèce susceptible d'être désignée menacée ou vulnérable, a été observée à proximité du territoire protégé.

### **3.3. Occupations et usages du territoire**

On ne recense qu'un seul bail de villégiature privée sur le territoire de la réserve de biodiversité projetée Judith-De Brésoles.

Le territoire de la réserve de biodiversité projetée est situé dans l'unité de gestion des animaux à fourrure 33 ainsi que dans la zone de chasse 26.

Un parcours de canoé-kayak sillonne le lac Édouard du nord au sud. Un sentier de motoneige régional traverse la réserve de biodiversité projetée du nord au sud en longeant les limites ouest de la réserve écologique Judith-De Brésoles. Un sentier de quad provincial traverse, quant à lui, le coin nord-est de la réserve de biodiversité projetée.

Hormis ces deux infrastructures linéaires, le territoire de la réserve de biodiversité projetée est remarquablement intègre et donc peu fragmenté. L'utilisation de ces sentiers, ainsi que leur entretien, pourra se poursuivre dans le respect du régime des activités décrit à la section 4.

## 4. Régime des activités

### § Introduction

La réserve de biodiversité projetée vise à protéger des milieux naturels et leurs composantes. À cet effet, les activités pouvant avoir des impacts importants sur les écosystèmes et la biodiversité, particulièrement celles de nature industrielle, y sont interdites. Ce type d'aire protégée permet cependant la poursuite des activités et des occupations moins dommageables, soit celles de nature récréative, faunique, écotouristique ou éducative.

La réserve de biodiversité projetée doit donc être considérée comme étant un territoire voué à la protection du milieu naturel, à la découverte de la nature et à la récréation.

Les activités exercées à l'intérieur de la réserve de biodiversité projetée sont principalement régies par les dispositions de la Loi sur la conservation du patrimoine naturel (chapitre C-61.01).

En vertu de cette loi, les principales activités interdites dans un territoire bénéficiant d'un statut de réserve de biodiversité projetée sont les suivantes :

- l'exploitation minière, gazière ou pétrolière;
- une activité d'aménagement forestier au sens de l'article 4 de la Loi sur l'aménagement durable du territoire forestier (chapitre A-18.1);
- l'exploitation des forces hydrauliques et toute production commerciale ou industrielle d'énergie.

Quoique fondamentales pour la protection du territoire et des écosystèmes qui s'y trouvent, ces interdictions ne couvrent cependant pas l'ensemble des normes jugées souhaitables pour assurer la bonne gestion de la réserve de biodiversité projetée et la conservation du milieu naturel. La Loi sur la conservation du patrimoine naturel permet de préciser dans le plan de conservation l'encadrement légal applicable sur le territoire de la réserve de biodiversité projetée.

Les dispositions contenues dans la présente section prévoient donc des interdictions additionnelles à celles déjà interdites par la loi et elles encadrent la réalisation de certaines activités permises de manière à mieux assurer la protection du milieu naturel, dans le respect des principes de conservation et des autres objectifs de gestion de la réserve de biodiversité projetée. C'est ainsi que certaines activités sont notamment sujettes à une autorisation préalable du ministre.

Les mesures contenues dans la présente section visent particulièrement les nouvelles interventions sur le territoire et ne remettent généralement pas en question les installations déjà présentes ni certaines activités déjà en cours sur le territoire, préservant ainsi plusieurs usages existants. Enfin, ces mesures contiennent également, pour certaines activités, des exemptions à l'exigence d'obtenir une autorisation.

Toutefois, ces mesures ne distinguent pas, parmi toutes les activités sujettes à une autorisation, celles qui sont considérées compatibles de celles qui sont incompatibles avec la vocation de la réserve de biodiversité projetée. Ce dernier statut (provisoire) est géré de façon très similaire au statut permanent et on peut donc retrouver des informations de base concernant la compatibilité ou non de chaque type d'activités dans le document *Régime d'activités dans les réserves de biodiversité et les réserves aquatiques*, disponible sur le site Internet du MDDELCC à l'adresse :

[http://www.mddelcc.gouv.qc.ca/biodiversite/aires\\_protegees/regime-activites/regime-activite-reserve-bio-aqua.pdf](http://www.mddelcc.gouv.qc.ca/biodiversite/aires_protegees/regime-activites/regime-activite-reserve-bio-aqua.pdf).

### **§ Interdictions, autorisations préalables et autres conditions d'exercice de certaines activités dans la réserve de biodiversité projetée**

#### *§ Protection des ressources et du milieu naturel*

**4.1.** Sous réserve de l'interdiction prévue au deuxième alinéa, nul ne peut implanter dans la réserve projetée, notamment par ensemencement, des spécimens ou individus d'espèces fauniques indigènes ou non indigènes au milieu, à moins de détenir une autorisation du ministre.

Nul ne peut ensemercer un cours d'eau ou un plan d'eau à des fins d'aquaculture, de pêche commerciale ou d'une autre fin commerciale.

À moins de détenir une autorisation du ministre, nul ne peut implanter dans la réserve projetée une espèce floristique non indigène à celle-ci.

**4.2.** Nul ne peut utiliser d'engrais ou de fertilisant dans la réserve projetée. Le compost à des fins domestiques est toutefois permis s'il est utilisé à une distance d'au moins 20 mètres d'un cours d'eau ou d'un plan d'eau mesurée à partir de la ligne des hautes eaux.

La ligne des hautes eaux s'entend de celle définie par la Politique de protection des rives, du littoral et des plaines inondables (chapitre Q-2, r. 35).

**4.3.** Nul ne peut prélever des espèces floristiques, des petits fruits ou tout autre produit forestier non ligneux en utilisant un moyen mécanique.

**4.4.** À moins d'avoir été autorisé par le ministre, nul ne peut :

- 1° intervenir dans un milieu humide, dont un marais, un marécage ou une tourbière;
- 2° modifier le drainage naturel ou le régime hydrique de la réserve projetée, notamment en y créant ou en y aménageant des cours d'eau ou des plans d'eau;
- 3° creuser, remblayer, obstruer ou détourner tout cours d'eau ou plan d'eau;

4° réaliser l'installation ou mettre en place toute construction, infrastructure ou tout nouvel ouvrage dans le lit, les rives ou la plaine inondable d'un cours d'eau ou un plan d'eau; aucune autorisation n'est toutefois requise pour les ouvrages mineurs — quai ou plate-forme, abri de bateau — dont la mise en place est réalisée à des fins privées et peut s'effectuer gratuitement en vertu de l'article 2 du Règlement sur le domaine hydrique de l'État (chapitre R-13, r. 1);

5° réaliser une activité autre que celles visées par les paragraphes précédents qui est susceptible de dégrader le lit ou les rives d'un plan d'eau ou d'un cours d'eau ou d'altérer directement et substantiellement la qualité ou les caractéristiques biochimiques de milieux aquatiques, riverains ou humides de la réserve projetée, entre autres, en y déchargeant ou déversant tout déchet ou toute substance polluante;

6° réaliser des travaux d'aménagement du sol ou une activité susceptible de dégrader le sol, une formation géologique, ou d'endommager le couvert végétal, entre autres, en effectuant du décapage, le creusage de tranchées ou des excavations, y compris tout enfouissement, terrassement, enlèvement ou déplacement de matériaux de surface ou du couvert végétal, à quelque fin que ce soit;

7° réaliser l'installation ou mettre en place toute construction, infrastructure ou tout nouvel ouvrage;

8° effectuer la reconstruction ou la démolition d'une construction, d'une infrastructure ou d'un ouvrage;

9° utiliser un pesticide, aucune autorisation n'étant toutefois requise pour l'utilisation d'un insectifuge à des fins personnelles;

10° réaliser des activités éducatives ou de recherche, lorsqu'elles sont susceptibles d'endommager ou de perturber de façon substantielle le milieu naturel, notamment par la nature ou l'importance des échantillons prélevés ou par le caractère invasif de la méthode ou du procédé employé;

11° réaliser une compétition sportive, un tournoi, un rallye ou tout autre événement organisé, lorsque cette activité implique le prélèvement de ressources faunique ou floristique, ou l'utilisation de véhicules, motorisés ou non.

**4.5.** Malgré les paragraphes 6°, 7° et 8° de l'article 4.4, aucune autorisation n'est requise pour réaliser des travaux mentionnés au paragraphe 1° du présent article lorsque les exigences du paragraphe 2° sont respectées.

1° Les travaux visent :

a) l'entretien, la réparation ou l'amélioration de toute construction, infrastructure ou de tout ouvrage, dont un camp, un chalet, un chemin ou un sentier, y compris une installation qui leur est accessoire, comme un belvédère ou un escalier;

b) la construction ou la mise en place :

i. d'une dépendance ou d'une installation accessoire à un camp de piégeage, un abri sommaire, un refuge ou un chalet, dont un cabanon, un puits, une prise d'eau ou des installations sanitaires;

ii. d'un camp de piégeage, d'un abri sommaire, d'un refuge ou d'un chalet lorsque, à la date de la prise d'effet du statut de réserve de biodiversité projetée, un tel bâtiment était permis dans le cadre du droit d'usage ou d'occupation octroyé, mais n'avait pas encore été réalisé;

c) la démolition ou la reconstruction d'un camp de piégeage, d'un abri sommaire, d'un refuge ou d'un chalet, y compris une dépendance ou une installation accessoire à une telle construction, dont un cabanon, un puits, une prise d'eau ou des installations sanitaires.

2° Les travaux sont réalisés dans le respect de ce qui suit :

a) les travaux visent une construction, une infrastructure ou un ouvrage dont la présence est permise sur le territoire de la réserve projetée;

b) les travaux sont effectués à l'intérieur de la superficie du terrain ou de l'emprise qui fait l'objet du droit d'usage ou d'occupation dans la réserve projetée, que ce droit résulte d'un bail, d'une servitude ou d'une autre forme de titre, de permis ou d'autorisation;

c) la nature des travaux ou des éléments mis en place par ceux-ci n'auront pas pour effet de porter la surface de terrain qu'il est permis de maintenir déboisée au-delà des limites permises par les dispositions applicables à la vente, la location et l'octroi de droits immobiliers en vertu de la Loi sur les terres du domaine de l'État (chapitre T-8.1) et, le cas échéant, des limites prévues dans le cadre d'une autorisation délivrée en lien avec cette construction, cet ouvrage ou cette infrastructure;

d) les travaux sont réalisés conformément aux prescriptions de tout permis ou autorisation délivré pour ceux-ci ou en lien avec la construction, l'infrastructure ou l'ouvrage auxquels ils se rapportent, ainsi que dans le respect des mesures législatives et réglementaires applicables;

e) dans le cas des chemins en milieu forestier, les travaux ne doivent pas avoir pour effet de modifier ou d'excéder l'emprise existante, d'élargir la chaussée de roulement ni de convertir le chemin vers une classe supérieure.

Pour l'application du présent article, les travaux de réparation et d'amélioration comprennent les travaux pour le remplacement ou la mise en place d'ouvrages ou d'installations dans le but de se conformer aux exigences d'une réglementation environnementale.

**4.6.** Nul ne peut enfouir, abandonner ou déposer des déchets, de la neige ou d'autres matières résiduelles, si ce n'est dans les poubelles, les installations ou les sites prévus par le ministre ou ailleurs, avec l'autorisation du ministre.

### **§ Règles de conduite des usagers**

**4.7.** À moins d'avoir été autorisé par le ministre, nul ne peut avoir accès, réaliser une activité ou circuler avec un véhicule dans un secteur donné de la réserve projetée, lorsque la signalisation mise en place par le ministre restreint cet accès, cette circulation ou la réalisation de certaines activités en vue de préserver le public d'un danger ou pour éviter de mettre en péril la faune, la flore ou d'autres composantes du milieu naturel.

**4.8.** Nul ne peut détruire, enlever, déplacer ou endommager les affiches, les écriteaux, les avis ou les autres formes de signalisation apposées par le ministre sur le site de la réserve projetée.

### **§ Activités diverses sujettes à autorisation**

**4.9.** Nul ne peut occuper ou utiliser un même emplacement de la réserve projetée pendant une période de plus de 90 jours dans la même année, à moins d'y être autorisé par le ministre.

1<sup>o</sup> Pour l'application du premier alinéa :

a) l'occupation ou l'utilisation d'un emplacement s'entend notamment du fait :

i. de séjourner ou de s'établir sur la réserve projetée, entre autres à des fins de villégiature;

ii. d'y installer un campement ou un abri;

iii. d'y installer, d'y enfouir ou d'y laisser tout bien, dont un équipement, un appareil ou un véhicule;

b) l'expression « même emplacement » comprend tout autre emplacement situé dans un rayon de 1 kilomètre de cet emplacement;

2<sup>o</sup> Malgré le premier alinéa, aucune autorisation n'est requise des personnes :

a) qui, à la date de la prise d'effet du statut de protection de réserve de biodiversité projetée, étaient parties à un bail ou bénéficiaient d'un autre droit ou autorisation leur permettant d'occuper légalement le territoire en vertu de la Loi sur les terres du domaine de l'État ou, selon le cas, de la Loi sur la conservation et la mise en valeur de la faune (chapitre C-61.1), et qui voient leur droit d'occupation renouvelé ou reconduit aux mêmes conditions, sous réserve des changements possibles dans la tarification;

b) qui, conformément à la loi, bénéficient d'une sous-location, d'une cession du bail ou du transfert d'un droit ou d'une autorisation, visés au paragraphe a, et qui voient leur droit d'occupation renouvelé ou reconduit aux mêmes conditions, sous réserve des changements possibles dans la tarification;

c) qui se prévalent de la possibilité d'acquérir un terrain occupé légalement à la date de la prise d'effet du statut de protection de réserve de biodiversité projetée, en vertu de la Loi sur les terres du domaine de l'État.

**4.10.** 1° Nul ne peut réaliser des activités d'aménagement forestier pour répondre à des besoins domestiques ou aux fins de maintenir la biodiversité, à moins d'être autorisé par le ministre.

2° Malgré le paragraphe 1°, sont exemptées de l'obligation de requérir une autorisation du ministre les personnes qui séjournent ou qui résident sur le territoire de la réserve projetée et qui prélèvent le bois requis pour la réalisation d'un feu de camp en plein air.

Une autorisation du ministre n'est pas non plus requise pour le prélèvement de bois de chauffage pour répondre à des besoins domestiques dans les cas et aux conditions suivantes :

a) lorsque le prélèvement vise à approvisionner un camp de piégeage ou un abri sommaire dont la présence est permise sur le territoire de la réserve projetée :

i. si le prélèvement est réalisé par une personne en conformité avec les conditions du permis de récolte de bois de chauffage à des fins domestiques délivré par le ministre des Forêts, de la Faune et des Parcs en vertu de la Loi sur l'aménagement durable du territoire forestier (chapitre A-18.1);

ii. si la quantité de bois prélevé n'excède pas, par année, 7 m<sup>3</sup> apparents;

b) dans les autres cas :

i. si le prélèvement est réalisé à l'intérieur d'un secteur qui est retenu par le ministre des Forêts, de la Faune et des Parcs comme un secteur pouvant faire l'objet de la délivrance de permis de récolte de bois de chauffage à des fins domestiques en vertu de la Loi sur l'aménagement durable du territoire forestier, et qui était déjà retenu par lui à ce titre à la date de prise d'effet du statut de protection de réserve de biodiversité projetée;

ii. si le prélèvement est réalisé par une personne qui, à la date de la prise d'effet du statut de protection de réserve de biodiversité projetée ou dans l'une des 3 années précédentes, était titulaire d'un permis pour la récolte de bois de chauffage à des fins domestiques lui ayant permis d'en récolter sur le territoire de la réserve projetée;

iii. si le prélèvement est réalisé par une personne en conformité avec les conditions du permis de récolte de bois de chauffage à des fins domestiques délivré par le ministre des Forêts, de la Faune et des Parcs en vertu de la Loi sur l'aménagement durable du territoire forestier;

3° Malgré le paragraphe 1°, aucune autorisation n'est requise d'une personne, autorisée par bail à occuper le territoire de la réserve projetée, conformément aux dispositions du présent plan, pour réaliser une activité d'aménagement forestier pour l'une des fins suivantes :

a) dégager, entretenir ou effectuer les percées visuelles et les autres prélèvements semblables permis par les dispositions régissant la vente, la location et l'octroi de droits immobiliers en vertu de la Loi sur les terres du domaine de l'État, y compris pour les voies d'accès, escaliers et autres sentiers permis en vertu de ces mêmes dispositions;

b) dégager les espaces nécessaires à la mise en place ou au raccordement des lignes de distribution, installations et canalisations requises pour la fourniture d'eau, pour des installations sanitaires ou pour la fourniture d'électricité ou de services de télécommunications, ainsi que leurs entretien, réparation, reconstruction ou amélioration.

Cependant, lorsque les travaux visés au sous paragraphe b) du paragraphe 3° sont effectués pour le compte ou sous la responsabilité d'une entreprise qui fournit l'un ou l'autre de ces services, leur réalisation, sauf les cas d'exemption prévus aux articles 4.12 et 4.14, est assujettie à une autorisation préalable du ministre;

4° Malgré le paragraphe 1°, aucune autorisation n'est requise d'une personne pour réaliser une activité d'aménagement forestier pour maintenir une érablière et récolter des produits de l'érable en vue de répondre à ses besoins domestiques :

a) si l'activité est réalisée par une personne qui, à la date de la prise d'effet du statut de protection de réserve de biodiversité projetée ou dans l'une des 3 années précédentes, était titulaire d'un permis pour la culture et l'exploitation d'une érablière à des fins acéricoles, délivré par le ministre des Forêts, de la Faune et des Parcs en vertu de la Loi sur l'aménagement durable du territoire forestier, lui ayant permis d'exercer ses activités d'acériculteur sur le territoire de la réserve projetée;

b) si l'activité est réalisée à l'intérieur d'une zone qui, selon le permis obtenu, faisait déjà l'objet des activités d'acériculture à la date de prise d'effet du statut de protection de réserve de biodiversité projetée ou dans l'une des 3 années précédentes;

c) si l'activité est réalisée par une personne en conformité avec les conditions du permis pour la culture et l'exploitation d'une érablière à des fins acéricoles, délivré par le ministre des Forêts, de la Faune et des Parcs en vertu de la Loi sur l'aménagement durable du territoire forestier.

**4.11.** Nul ne peut réaliser des activités commerciales dans la réserve de biodiversité projetée à moins d'y être autorisé par le ministre.

Malgré le premier alinéa, aucune autorisation n'est requise :

a) si l'activité n'implique pas le prélèvement de ressources faunique ou floristique, ou l'utilisation d'un véhicule motorisé;

b) pour la pratique d'activités à caractère commercial qui, à la date de la prise d'effet du statut de protection de réserve de biodiversité projetée, faisait l'objet d'un droit d'usage du territoire à une telle fin, que ce droit résulte d'un bail ou d'une autre forme de titre, de permis ou d'autorisation, dans les limites de ce que permet ce droit.

### **§ Exemptions d'autorisation**

**4.12.** Malgré les dispositions qui précèdent, aucune autorisation n'est requise d'une personne pour la réalisation d'une activité ou d'une autre forme d'intervention sur le territoire de la réserve projetée s'il est urgent d'agir pour éviter qu'un préjudice ne soit causé à la santé ou à la sécurité de personnes ou afin de réparer ou de prévenir des dommages causés par une catastrophe réelle ou appréhendée. La personne concernée doit cependant informer sans délai le ministre de l'activité ou de l'intervention réalisée par elle.



**4.13** Les membres d'une communauté autochtone qui, à des fins alimentaires, rituelles ou sociales, réalisent une intervention ou pratiquent une activité sur le territoire de la réserve projetée sont exemptés de l'obligation de requérir une autorisation pour ce faire.

**4.14** Malgré les dispositions qui précèdent, les activités ou les interventions suivantes, qui sont effectuées par la société Hydro-Québec (Société) ou par une autre personne pour son compte, peuvent être réalisées sans que ne soit obtenue au préalable une autorisation du ministre en vertu du présent plan :

1° les activités ou interventions requises sur le territoire de la réserve projetée pour compléter un projet dont la réalisation a déjà été autorisée expressément par le gouvernement et le ministre, ou seulement par ce dernier, conformément aux exigences de la Loi sur la qualité de l'environnement, si elles sont réalisées conformément aux autorisations délivrées;

2° les activités ou interventions préalables à la préparation et au dépôt d'un rapport d'avant-projet, pour un projet dont une autorisation doit être obtenue en vertu de la Loi sur la qualité de l'environnement;

3° les activités ou interventions liées à un projet qui requiert une autorisation préalable du ministre en vertu de la Loi sur la qualité de l'environnement, lorsque leur réalisation vise à répondre à une demande de précisions ou d'informations complémentaires adressée par le ministre à la Société, si ces activités et interventions sont effectuées en conformité avec la demande formulée.

La Société tient le ministre informé des différentes activités ou interventions visées par le présent article qu'elle projette réaliser avant de les effectuer sur le territoire de la réserve projetée.

Pour l'application du présent article, les activités et interventions de la Société comprennent, entre autres, les études préliminaires, travaux d'analyse ou de recherche sur le terrain, les travaux requis pour l'étude et la vérification des impacts de corridors et de tracés de lignes de transport ou de distribution, les levés géologiques ou géophysiques, les lignes d'arpentage, ainsi que l'ouverture et l'entretien de chemins d'accès, de construction ou de circulation pour la réalisation de ces travaux.

## 5. Activités régies par d'autres lois

Certaines activités susceptibles d'être exercées à l'intérieur de la réserve de biodiversité projetée sont également régies par d'autres dispositions législatives et réglementaires applicables, dont celles qui requièrent la délivrance d'un permis ou d'une autorisation, ou le paiement de certains droits. L'exercice de certaines activités peut aussi être prohibé ou limité en vertu d'autres lois ou règlements applicables sur le territoire de la réserve projetée.

Dans la réserve de biodiversité projetée, un encadrement juridique particulier peut notamment venir baliser les activités permises dans les domaines suivants :

- **Protection de l'environnement** : mesures prévues en particulier par la Loi sur la qualité de l'environnement (chapitre Q-2) et sa réglementation;

- **Refuges biologiques** : mesures de protection prévues par la Loi sur l'aménagement durable du territoire forestier (chapitre A-18.1; articles 27 à 30);
- **Espèces floristiques désignées menacées ou vulnérables** : mesures interdisant notamment le prélèvement de ces espèces en vertu de la Loi sur les espèces menacées ou vulnérables (chapitre E-12.01);
- **Exploitation et conservation des ressources fauniques** : mesures prévues par la Loi sur la conservation et la mise en valeur de la faune (chapitre C-61.1) et sa réglementation, dont les dispositions se rapportant aux espèces fauniques menacées ou vulnérables, aux pourvoies et aux réserves de castor, ainsi que les mesures contenues dans les lois et les règlements fédéraux applicables, dont la législation et la réglementation sur les pêches;
- **Recherches et découvertes archéologiques** : mesures prévues en particulier par la Loi sur le patrimoine culturel (chapitre P-9.002);
- **Accès et droits fonciers liés au domaine de l'État** : mesures prévues en particulier par la Loi sur les terres du domaine de l'État (chapitre T-8.1) et la Loi sur le régime des eaux (chapitre R-13);
- **Émission et contrôle de permis d'intervention à des fins d'activités d'aménagement forestier** (récolte de bois de chauffage à des fins domestiques, aménagement faunique et récréatif), et **délivrance d'autorisations** (chemins en milieu forestier) : mesures prévues par la Loi sur l'aménagement durable du territoire forestier (chapitre A-18.1);
- **Circulation** : mesures prévues en particulier par la Loi sur les terres du domaine de l'État ainsi que par la réglementation sur la circulation de véhicules motorisés dans certains milieux fragiles édictée en vertu de la Loi sur la qualité de l'environnement;
- **Normes de construction et d'aménagement** : mesures réglementaires adoptées par les autorités municipales régionales et locales en vertu des lois qui leur sont applicables.

## 6. Responsabilités du ministre du Développement durable, de l'Environnement et de la Lutte contre les changements climatiques

La conservation et la gestion de la réserve de biodiversité projetée Judith-De Brésolles relèvent du ministre du Développement durable, de l'Environnement et de la Lutte contre les changements climatiques. Il veille notamment à la surveillance et au contrôle des activités qui peuvent s'y dérouler. Dans sa gestion, le ministre bénéficie de la collaboration et de la participation d'autres intervenants gouvernementaux qui détiennent des responsabilités spécifiques sur ce territoire ou à proximité de celui-ci, tel que le ministre de l'Énergie et des Ressources naturelles et le ministre des Forêts, de la Faune et des Parcs, ainsi que leurs délégués. L'exercice de leurs attributions tiendra notamment compte de la protection souhaitée pour ces milieux naturels et du statut de protection qui leur est maintenant accordé.

## Annexe 1

Carte de la réserve de biodiversité projetée Judith-De Brésolles

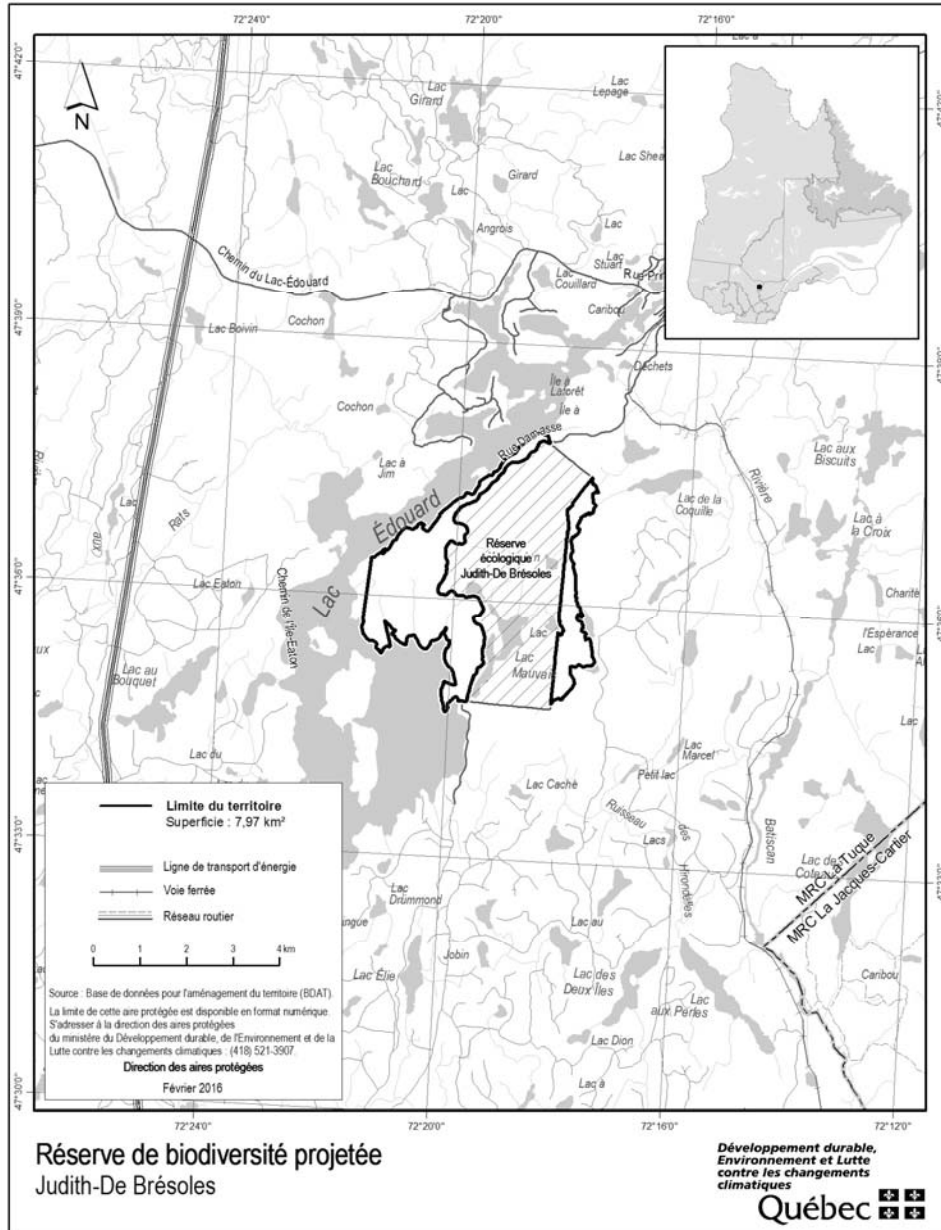

## Conseil du trésor

Gouvernement du Québec

### C.T. 216996, 8 novembre 2016

Loi sur le régime de retraite des employés du gouvernement et des organismes publics (chapitre R-10)

#### Règlement d'application — Modification

CONCERNANT le Règlement modifiant le Règlement d'application de la Loi sur le régime de retraite des employés du gouvernement et des organismes publics

ATTENDU QUE, en vertu du paragraphe 4.2<sup>o</sup> du premier alinéa de l'article 134 de la Loi sur le régime de retraite des employés du gouvernement et des organismes publics (chapitre R-10), le gouvernement peut par règlement établir, aux fins des articles 25, 115.1, 115.10.1, 115.10.4 et 115.10.6, le tarif applicable pour acquitter le coût d'un rachat, qui peut varier en fonction de l'âge de l'employé, du motif de l'absence, de l'année de service visée par le rachat et de la date de réception de la demande, ainsi que prévoir, outre un coût minimum aux fins de l'article 25, les conditions et modalités d'application de ce tarif et les règles de détermination du traitement admissible aux fins prévues à ces articles;

ATTENDU QUE, en vertu de l'article 36.1.8 de cette loi, le traitement admissible ajusté pour une année civile, utilisé dans le calcul du traitement admissible annualisé d'un employé qui occupe une fonction visée par le régime dont la base de rémunération est de 200 jours, est établi selon les calendriers scolaires pour la période au cours de laquelle l'employé a participé au régime pendant les deux parties d'année scolaire comprises dans cette année civile. Ce traitement est établi selon une formule qui y est précisée;

ATTENDU QUE, en vertu du paragraphe 6.2<sup>o</sup> du premier alinéa de l'article 134 de cette loi, le gouvernement peut par règlement déterminer, aux fins de l'article 36.1.8, les modalités afin d'établir un traitement de base annuel à certains employés dont les conditions de travail prévoient un mode de rémunération qui n'est pas établi en fonction d'un tel traitement;

ATTENDU QUE, en vertu des articles 73.1 à 73.7 de cette loi, certains employés ont droit à des prestations additionnelles;

ATTENDU QUE, en vertu de l'article 73.4 de cette loi, les montants de pension ajoutés en vertu des articles 73.1 et 73.2 doivent respecter les limites établies par règlement. Le cas échéant, les montants sont ajustés selon les modalités prévues à ce règlement;

ATTENDU QUE, en vertu du paragraphe 9.1<sup>o</sup> du premier alinéa de l'article 134 de cette loi, le gouvernement peut par règlement établir, aux fins de l'article 73.4, les limites que doivent respecter les montants de pension ajoutés en vertu des articles 73.1 et 73.2 et les modalités d'ajustement de ces montants lorsqu'ils excèdent ces limites;

ATTENDU QUE le gouvernement a édicté le Règlement d'application de la Loi sur le régime de retraite des employés du gouvernement et des organismes publics (chapitre R-10, r. 2) par le décret numéro 184588 du 14 décembre 1988;

ATTENDU QUE l'article 8.3 de ce règlement prévoit qu'aux fins des deuxièmes alinéas de l'article 25, de l'article 115.1, de l'article 115.10.1, de l'article 115.10.4 et du troisième alinéa de l'article 115.10.6 de la Loi sur le régime de retraite des employés du gouvernement et des organismes publics, le montant requis de l'employé pour acquitter le coût d'un rachat est établi conformément au tarif apparaissant à l'annexe O.I de ce règlement;

ATTENDU QUE l'article 10.4 de ce règlement prévoit des nombres d'heures permettant l'établissement du traitement de base annuel d'un employé qui occupe une fonction visée dont la base de rémunération est de 200 jours;

ATTENDU QUE l'article 12.5 de ce règlement prévoit des définitions des composantes des formules de calcul utilisées pour établir les limites que doivent respecter les montants de pension ajoutés et les modalités d'ajustement de ces montants lorsqu'ils excèdent ces limites;

ATTENDU QU'il y a lieu de modifier ce règlement;

ATTENDU QUE, en vertu du premier alinéa de l'article 134 de cette loi, le gouvernement exerce les pouvoirs réglementaires qui y sont prévus après consultation par Retraite Québec auprès du Comité de retraite visé à l'article 163;

ATTENDU QUE, en vertu de l'article 40 de la Loi sur l'administration publique (chapitre A-6.01), le Conseil du trésor exerce, après consultation du ministre des Finances, les pouvoirs conférés au gouvernement en vertu d'une loi qui institue un régime de retraite applicable à du personnel des secteurs public et parapublic, à l'exception de certains pouvoirs;

ATTENDU QUE ces consultations ont eu lieu;

LE CONSEIL DU TRÉSOR DÉCIDE :

QUE le Règlement modifiant le Règlement d'application de la Loi sur le régime de retraite des employés du gouvernement et des organismes publics, ci-annexé, soit édicté.

*La greffière du Conseil du trésor,*  
MARIE-CLAUDE RIOUX

## Règlement modifiant le Règlement d'application de la Loi sur le régime de retraite des employés du gouvernement et des organismes publics

Loi sur le régime de retraite des employés du gouvernement et des organismes publics (chapitre R-10, a. 134, 1<sup>er</sup> al., par. 4.2°, 6.2° et 9.1°)

**1.** L'article 10.4 du Règlement d'application de la Loi sur le régime de retraite des employés du gouvernement et des organismes publics (chapitre R-10, r. 2) est modifié :

1° par l'insertion, avant le paragraphe 1°, du suivant :

« 0.1° 720, s'il s'agit d'un enseignant à la formation professionnelle »;

2° par la suppression, dans le paragraphe 1°, de « ou à la formation professionnelle ».

**2.** L'article 12.5 de ce règlement est modifié par le remplacement, dans la définition de « N<sub>L</sub> », de « 35 » par « 38 » et de « 2010, sans excéder 38 » par « 2016, sans excéder 40 ».

**3.** L'annexe 0.I de ce règlement est modifiée :

1° par le remplacement du tableau apparaissant à l'article 1 par le suivant :

«

Âge de l'employé à la date de réception de la demande de rachat	Période de service visée par le rachat		
	Antérieure au 1 <sup>er</sup> juillet 1982	Postérieure au 30 juin 1982 et antérieure au 1 <sup>er</sup> janvier 2000	Postérieure au 31 décembre 1999
18	11,7%	9,2%	10,2%
19	12,0%	9,4%	10,5%
20	12,2%	9,6%	10,6%
21	12,5%	9,8%	10,9%
22	12,7%	10,0%	11,1%
23	12,9%	10,2%	11,3%
24	13,1%	10,4%	11,5%
25	13,4%	10,6%	11,7%
26	13,7%	10,9%	12,0%
27	14,0%	11,1%	12,3%
28	14,3%	11,4%	12,6%
29	14,5%	11,6%	12,8%
30	14,7%	11,7%	12,9%
31	14,8%	11,8%	13,0%
32	14,8%	11,8%	13,0%
33	14,8%	11,9%	13,1%
34	14,9%	11,9%	13,1%
35	15,0%	12,0%	13,2%
36	15,1%	12,1%	13,3%
37	15,2%	12,2%	13,4%
38	15,4%	12,4%	13,6%
39	15,6%	12,5%	13,8%
40	15,9%	12,8%	14,0%
41	16,3%	13,1%	14,4%
42	16,7%	13,4%	14,7%
43	17,1%	13,7%	15,1%
44	17,6%	14,1%	15,5%
45	18,0%	14,5%	15,9%

Âge de l'employé à la date de réception de la demande de rachat	Période de service visée par le rachat		
	Antérieure au 1 <sup>er</sup> juillet 1982	Postérieure au 30 juin 1982 et antérieure au 1 <sup>er</sup> janvier 2000	Postérieure au 31 décembre 1999
46	18,5 %	14,8 %	16,3 %
47	18,8 %	15,1 %	16,6 %
48	19,2 %	15,4 %	16,9 %
49	19,5 %	15,6 %	17,2 %
50	19,9 %	16,0 %	17,6 %
51	20,4 %	16,4 %	18,0 %
52	21,0 %	16,9 %	18,6 %
53	21,7 %	17,4 %	19,2 %
54	22,1 %	17,7 %	19,6 %
55	22,4 %	18,0 %	19,8 %
56	23,1 %	18,6 %	20,5 %
57	23,5 %	19,0 %	20,9 %
58	23,6 %	19,1 %	21,0 %
59	23,6 %	19,2 %	21,1 %
60	23,1 %	18,9 %	20,7 %
61	22,7 %	18,6 %	20,3 %
62	22,2 %	18,3 %	20,0 %
63	21,7 %	18,0 %	19,6 %
64	21,2 %	17,7 %	19,2 %
65	20,8 %	17,4 %	18,9 %
66	20,3 %	17,1 %	18,5 %
67	19,9 %	16,8 %	18,1 %
68	19,4 %	16,5 %	17,8 %
69	19,0 %	16,2 %	17,4 %

»;

2<sup>o</sup> par le remplacement du tableau apparaissant à l'article 2 par le suivant :

«

Âge de l'employé à la date de réception de la demande de rachat	Période de service visée par le rachat		
	Antérieure au 1 <sup>er</sup> juillet 1982	Postérieure au 30 juin 1982 et antérieure au 1 <sup>er</sup> janvier 2000	Postérieure au 31 décembre 1999
18	5,85 %	4,60 %	5,10 %
19	6,00 %	4,70 %	5,25 %
20	6,10 %	4,80 %	5,30 %
21	6,25 %	4,90 %	5,45 %
22	6,35 %	5,00 %	5,55 %
23	6,45 %	5,10 %	5,65 %
24	6,55 %	5,20 %	5,75 %
25	6,70 %	5,30 %	5,85 %
26	6,85 %	5,45 %	6,00 %
27	7,00 %	5,55 %	6,15 %
28	7,15 %	5,70 %	6,30 %
29	7,25 %	5,80 %	6,40 %
30	7,35 %	5,85 %	6,45 %
31	7,40 %	5,90 %	6,50 %
32	7,40 %	5,90 %	6,50 %
33	7,40 %	5,95 %	6,55 %
34	7,45 %	5,95 %	6,55 %
35	7,50 %	6,00 %	6,60 %
36	7,55 %	6,05 %	6,65 %
37	7,60 %	6,10 %	6,70 %
38	7,70 %	6,20 %	6,80 %
39	7,80 %	6,25 %	6,90 %
40	7,95 %	6,40 %	7,00 %
41	8,15 %	6,55 %	7,20 %
42	8,35 %	6,70 %	7,35 %
43	8,55 %	6,85 %	7,55 %
44	8,80 %	7,05 %	7,75 %
45	9,00 %	7,25 %	7,95 %
46	9,25 %	7,40 %	8,15 %

Âge de l'employé à la date de réception de la demande de rachat	Période de service visée par le rachat		
	Antérieure au 1 <sup>er</sup> juillet 1982	Postérieure au 30 juin 1982 et antérieure au 1 <sup>er</sup> janvier 2000	Postérieure au 31 décembre 1999
47	9,40 %	7,55 %	8,30 %
48	9,60 %	7,70 %	8,45 %
49	9,75 %	7,80 %	8,60 %
50	9,95 %	8,00 %	8,80 %
51	10,20 %	8,20 %	9,00 %
52	10,50 %	8,45 %	9,30 %
53	10,85 %	8,70 %	9,60 %
54	11,05 %	8,85 %	9,80 %
55	11,20 %	9,00 %	9,90 %
56	11,55 %	9,30 %	10,25 %
57	11,75 %	9,50 %	10,45 %
58	11,80 %	9,55 %	10,50 %
59	11,80 %	9,60 %	10,55 %
60	11,55 %	9,45 %	10,35 %
61	11,35 %	9,30 %	10,15 %
62	11,10 %	9,15 %	10,00 %
63	10,85 %	9,00 %	9,80 %
64	10,60 %	8,85 %	9,60 %
65	10,40 %	8,70 %	9,45 %
66	10,15 %	8,55 %	9,25 %
67	9,95 %	8,40 %	9,05 %
68	9,70 %	8,25 %	8,90 %
69	9,50 %	8,10 %	8,70 %

»;

3<sup>o</sup> par le remplacement du tableau apparaissant à l'article 3 par le suivant :

«

Âge de l'employé à la date de réception de la demande de rachat	Période de service visée par le rachat	
	Antérieure au 1 <sup>er</sup> juillet 1982	Postérieure au 30 juin 1982
18	4,88 %	4,60 %
19	5,00 %	4,70 %
20	5,08 %	4,80 %
21	5,21 %	4,90 %
22	5,29 %	5,00 %
23	5,38 %	5,10 %
24	5,46 %	5,20 %
25	5,58 %	5,30 %
26	5,71 %	5,45 %
27	5,83 %	5,55 %
28	5,96 %	5,70 %
29	6,04 %	5,80 %
30	6,13 %	5,85 %
31	6,17 %	5,90 %
32	6,17 %	5,90 %
33	6,17 %	5,95 %
34	6,21 %	5,95 %
35	6,25 %	6,00 %
36	6,29 %	6,05 %
37	6,33 %	6,10 %
38	6,42 %	6,20 %
39	6,50 %	6,25 %
40	6,63 %	6,40 %
41	6,79 %	6,55 %
42	6,96 %	6,70 %
43	7,13 %	6,85 %
44	7,33 %	7,05 %
45	7,50 %	7,25 %



Âge de l'employé à la date de réception de la demande de rachat	Période de service visée par le rachat	
	Antérieure au 1 <sup>er</sup> juillet 1982	Postérieure au 30 juin 1982
46	7,71 %	7,40 %
47	7,83 %	7,55 %
48	8,00 %	7,70 %
49	8,13 %	7,80 %
50	8,29 %	8,00 %
51	8,50 %	8,20 %
52	8,75 %	8,45 %
53	9,04 %	8,70 %
54	9,21 %	8,85 %
55	9,33 %	9,00 %
56	9,63 %	9,30 %
57	9,79 %	9,50 %
58	9,83 %	9,55 %
59	9,83 %	9,60 %
60	9,63 %	9,45 %
61	9,46 %	9,30 %
62	9,25 %	9,15 %
63	9,04 %	9,00 %
64	8,83 %	8,85 %
65	8,67 %	8,70 %
66	8,46 %	8,55 %
67	8,29 %	8,40 %
68	8,08 %	8,25 %
69	7,92 %	8,10 %

».

**4.** Le présent règlement entre en vigueur le 1<sup>er</sup> janvier 2017, à l'exception de l'article 3 qui entre en vigueur le 1<sup>er</sup> avril 2017.

65747

Gouvernement du Québec

**C.T. 216997, 8 novembre 2016**

Loi sur le régime de retraite des employés  
du gouvernement et des organismes publics  
(chapitre R-10)

**Application du titre IV.2 de la Loi**  
**— Modification**

CONCERNANT le Règlement modifiant le Règlement sur l'application du titre IV.2 de la Loi sur le régime de retraite des employés du gouvernement et des organismes publics

ATTENDU QUE, en vertu du paragraphe 3<sup>o</sup> du premier alinéa de l'article 215.13 de la Loi sur le régime de retraite des employés du gouvernement et des organismes publics (chapitre R-10), le gouvernement peut déterminer par règlement des mesures visant à favoriser la prise de la retraite, notamment celles permettant d'anticiper certaines prestations de retraite;

ATTENDU QUE le gouvernement a édicté le Règlement sur l'application du titre IV.2 de la Loi sur le régime de retraite des employés du gouvernement et des organismes publics (chapitre R-10, r. 4) par le décret numéro 690-96 du 12 juin 1996;

ATTENDU QUE l'article 11 de ce règlement prévoit l'établissement du montant annuel de la pension différée du régime de retraite des employés du gouvernement et des organismes publics dont le paiement est anticipé;

ATTENDU QUE l'article 15.1 de ce règlement prévoit l'établissement du montant annuel de la pension différée du régime de retraite du personnel d'encadrement dont le paiement est anticipé;

ATTENDU QU'il y a lieu de modifier ce règlement;

ATTENDU QUE, en vertu du premier alinéa de l'article 215.17 de la Loi sur le régime de retraite des employés du gouvernement et des organismes publics, le gouvernement prend les règlements prévus par le titre IV.2 après consultation par Retraite Québec auprès des comités de retraite visés à l'article 163 de cette loi, à l'article 139.3 de la Loi sur le régime de retraite des agents de la paix en services correctionnels (chapitre R-9.2) et à l'article 196.2 de la Loi sur le régime de retraite du personnel d'encadrement (chapitre R-12.1);



ATTENDU QUE, conformément à l'article 40 de la Loi sur l'administration publique (chapitre A-6.01), le Conseil du trésor exerce, après consultation du ministre des Finances, les pouvoirs conférés au gouvernement en vertu d'une loi qui institue un régime de retraite applicable à du personnel des secteurs public et parapublic, à l'exception des certains pouvoirs;

ATTENDU QUE ces consultations ont eu lieu, à l'exception de celle du comité visé à l'article 139.3 de la Loi sur le régime de retraite des agents de la paix en services correctionnels, puisque les modifications proposées ne sont pas applicables aux participants du régime de retraite des agents de la paix en services correctionnels;

LE CONSEIL DU TRÉSOR DÉCIDE :

QUE le Règlement modifiant le Règlement sur l'application du titre IV.2 de la Loi sur le régime de retraite des employés du gouvernement et des organismes publics, ci-annexé, soit édicté.

*La greffière du Conseil du trésor,*  
MARIE-CLAUDE RIOUX

## Règlement modifiant le Règlement sur l'application du titre IV.2 de la Loi sur le régime de retraite des employés du gouvernement et des organismes publics

Loi sur le régime de retraite des employés du gouvernement et des organismes publics (chapitre R-10, a. 215.13, 1<sup>er</sup> al., par. 3<sup>o</sup>)

**1.** L'article 11 du Règlement sur l'application du titre IV.2 de la Loi sur le régime de retraite des employés du gouvernement et des organismes publics (chapitre R-10, r. 4) est modifié par le remplacement, dans le paragraphe 3<sup>o</sup> du premier alinéa, de « 1/3 » par « 1/2 ».

**2.** L'article 15.1 de ce règlement est modifié par le remplacement, dans le paragraphe 3<sup>o</sup> du premier alinéa, de « par mois, » par « par mois ou, dans le cas d'un employé visé au quatrième alinéa de l'article 10 de cette loi qui n'a pas complété la période additionnelle de participation de 60 mois au régime de retraite du personnel d'encadrement au moment où il cesse de participer, de 1/2 de 1 % par mois, ».

**3.** L'article 11 de ce règlement, tel qu'il se lit le 30 juin 2020, continue de s'appliquer à l'employé qui cesse de participer au régime de retraite des employés du gouvernement et des organismes publics avant le 1<sup>er</sup> juillet 2020, sauf si un tel employé est visé au deuxième alinéa du présent article.

Cet article 11, tel qu'il se lit le 30 juin 2020, continue de s'appliquer à l'employé visé au deuxième alinéa de l'article 3.1 de la Loi sur le régime de retraite des employés du gouvernement et des organismes publics (chapitre R-10) s'il cesse d'occuper, avant le 1<sup>er</sup> juillet 2020, une fonction visée par ce régime.

**4.** L'article 15.1 de ce règlement, tel qu'il se lit le 30 juin 2020, continue de s'appliquer à l'employé visé au quatrième alinéa de l'article 10 de la Loi sur le régime de retraite du personnel d'encadrement (chapitre R-12.1) qui n'a pas complété la période additionnelle de participation de 60 mois au régime de retraite du personnel d'encadrement et qui cesse de participer à ce régime avant le 1<sup>er</sup> juillet 2020, sauf si un tel employé est visé au deuxième alinéa du présent article.

L'article 15.1 de ce règlement, tel qu'il se lit le 30 juin 2020, continue de s'appliquer à l'employé visé au premier alinéa de l'article 9 de cette loi, qui est aussi visé au quatrième alinéa de l'article 10 de cette loi et qui n'a pas complété la période additionnelle de participation de 60 mois au régime de retraite du personnel d'encadrement, s'il cesse d'occuper, avant le 1<sup>er</sup> juillet 2020, une fonction visée par ce régime.

**5.** Le présent règlement entre en vigueur le 1<sup>er</sup> juillet 2020.

65748

Gouvernement du Québec

**C.T. 216998**, 8 novembre 2016

Loi sur le régime de retraite du personnel d'encadrement (chapitre R-12.1)

### Règlement d'application — Modification

CONCERNANT le Règlement modifiant le Règlement d'application de la Loi sur le régime de retraite du personnel d'encadrement

ATTENDU QUE, en vertu du paragraphe 5.1<sup>o</sup> du premier alinéa de l'article 196 de la Loi sur le régime de retraite du personnel d'encadrement (chapitre R-12.1), le gouvernement peut par règlement établir, aux fins des articles 39, 146, 152.1, 152.4 et 152.6, le tarif applicable pour acquitter le coût d'un rachat, qui peut varier en fonction de l'âge de l'employé, du motif de l'absence, de l'année de service visée par le rachat et de la date de réception de

la demande, ainsi que prévoir, outre un coût minimum aux fins de l'article 39, les conditions et modalités d'application de ce tarif et les règles de détermination du traitement admissible aux fins prévues à ces articles;

ATTENDU QUE, en vertu du paragraphe 6.2<sup>o</sup> du premier alinéa de l'article 196 de cette loi, le gouvernement peut par règlement déterminer, aux fins de l'article 53.8, les modalités afin d'établir un traitement de base annuel à certains employés dont les conditions de travail prévoient un mode de rémunération qui n'est pas établi en fonction d'un tel traitement;

ATTENDU QUE, en vertu de l'article 174 de cette loi, le taux de cotisation du régime applicable chaque année est déterminé selon les règles, conditions et modalités prévues par règlement, que le taux est basé sur le résultat de l'évaluation actuarielle visée au premier alinéa de l'article 171 et qu'il est ajusté à compter du 1<sup>er</sup> janvier suivant la réception par le ministre du rapport de l'actuaire-conseil et, pour les deux années qui suivent, au 1<sup>er</sup> janvier de chaque année;

ATTENDU QUE, en vertu du paragraphe 18<sup>o</sup> du premier alinéa de l'article 196 de cette loi, le gouvernement peut par règlement établir, aux fins de l'article 174, le taux de cotisation applicable chaque année au régime selon les règles, conditions et modalités déterminées par ce règlement;

ATTENDU QUE le ministre a reçu le rapport de l'actuaire-conseil le 24 octobre 2016;

ATTENDU QUE la plus récente évaluation actuarielle du régime de retraite indique que le taux de cotisation applicable pour l'année 2017 devrait être ajusté;

ATTENDU QUE le Conseil du trésor a édicté le Règlement d'application de la Loi sur le régime de retraite du personnel d'encadrement (chapitre R-12.1, r. 1) par la décision numéro 202420 du 24 mai 2005;

ATTENDU QUE l'article 4 de ce règlement prévoit, aux fins des deuxièmes alinéas de l'article 39, de l'article 146, de l'article 152.1, de l'article 152.4 et du troisième alinéa de l'article 152.6 de la Loi sur le régime de retraite du personnel d'encadrement, le montant requis de l'employé pour acquitter le coût d'un rachat est établi conformément au tarif apparaissant à l'annexe I;

ATTENDU QUE l'article 6.0.5 de ce règlement prévoit des nombres d'heures permettant l'établissement du traitement de base annuel d'un employé qui occupe une fonction visée dont la base de rémunération est de 200 jours;

ATTENDU QUE l'article 12.5 de ce règlement prévoit le taux de cotisation découlant de l'évaluation actuarielle et le taux de cotisation du régime applicable pour l'année concernée;

ATTENDU QU'il y a lieu de modifier ce règlement;

ATTENDU QUE, en vertu du premier alinéa de l'article 196 de cette loi, le gouvernement exerce les pouvoirs réglementaires qui y sont prévus après consultation par Retraite Québec auprès du Comité de retraite visé à l'article 196.2;

ATTENDU QUE, en vertu de l'article 40 de la Loi sur l'administration publique (chapitre A-6.01), le Conseil du trésor exerce, après consultation du ministre des Finances, les pouvoirs conférés au gouvernement en vertu d'une loi qui institue un régime de retraite applicable à du personnel des secteurs public et parapublic, à l'exception de certains pouvoirs;

ATTENDU QUE ces consultations ont eu lieu;

LE CONSEIL DU TRÉSOR DÉCIDE :

QUE le Règlement modifiant le Règlement d'application de la Loi sur le régime de retraite du personnel d'encadrement, ci-annexé, soit édicté.

*La greffière du Conseil du trésor,*  
MARIE-CLAUDE RIOUX

## **Règlement modifiant le Règlement d'application de la Loi sur le régime de retraite du personnel d'encadrement**

Loi sur le régime de retraite du personnel d'encadrement  
(chapitre R-12.1, a. 196, 1<sup>er</sup> al., par. 5.1<sup>o</sup>, 6.2<sup>o</sup> et 18<sup>o</sup>)

■ L'article 6.0.5 du Règlement d'application de la Loi sur le régime de retraite du personnel d'encadrement (chapitre R-12.1, r. 1) est modifié :

1<sup>o</sup> par l'insertion, avant le paragraphe 1<sup>o</sup>, du suivant :

«0.1<sup>o</sup> 720, s'il s'agit d'un enseignant à la formation professionnelle»;

2<sup>o</sup> par la suppression, dans le paragraphe 1<sup>o</sup>, de «ou à la formation professionnelle».

**2.** L'annexe I de ce règlement est modifiée :

1<sup>o</sup> par le remplacement du tableau apparaissant à l'article 1 par le suivant :

«

Âge de l'employé à la date de réception de la demande de rachat	Période de service visée par le rachat		
	Antérieure au 1 <sup>er</sup> juillet 1982	Postérieure au 30 juin 1982 et antérieure au 1 <sup>er</sup> janvier 2000	Postérieure au 31 décembre 1999
24 ans ou moins	18,3 %	14,5 %	16,0 %
25	18,9 %	15,0 %	16,6 %
26	19,5 %	15,4 %	17,0 %
27	19,9 %	15,7 %	17,4 %
28	20,4 %	16,1 %	17,9 %
29	20,9 %	16,5 %	18,3 %
30	21,2 %	16,7 %	18,5 %
31	21,2 %	16,7 %	18,5 %
32	21,3 %	16,8 %	18,6 %
33	21,3 %	16,8 %	18,6 %
34	21,3 %	16,8 %	18,6 %
35	21,3 %	16,8 %	18,6 %
36	21,3 %	16,8 %	18,6 %
37	21,3 %	16,8 %	18,6 %
38	21,3 %	16,8 %	18,6 %
39	21,3 %	16,8 %	18,6 %
40	21,3 %	16,8 %	18,6 %
41	21,4 %	16,9 %	18,7 %
42	21,8 %	17,3 %	19,1 %
43	22,1 %	17,5 %	19,4 %
44	22,5 %	17,8 %	19,7 %
45	22,9 %	18,2 %	20,1 %
46	23,5 %	18,6 %	20,6 %
47	23,9 %	18,9 %	21,0 %
48	24,2 %	19,2 %	21,3 %

Âge de l'employé à la date de réception de la demande de rachat	Période de service visée par le rachat		
	Antérieure au 1 <sup>er</sup> juillet 1982	Postérieure au 30 juin 1982 et antérieure au 1 <sup>er</sup> janvier 2000	Postérieure au 31 décembre 1999
49	24,6 %	19,5 %	21,6 %
50	25,1 %	19,9 %	22,0 %
51	25,5 %	20,2 %	22,4 %
52	26,0 %	20,6 %	22,8 %
53	26,6 %	21,1 %	23,4 %
54	27,1 %	21,5 %	23,9 %
55	27,5 %	21,8 %	24,2 %
56	27,6 %	22,0 %	24,3 %
57	27,6 %	22,1 %	24,4 %
58	27,6 %	22,1 %	24,4 %
59	27,4 %	22,1 %	24,4 %
60	27,2 %	22,0 %	24,2 %
61	26,9 %	21,8 %	24,0 %
62	26,6 %	21,7 %	23,8 %
63	26,3 %	21,6 %	23,6 %
64	26,0 %	21,4 %	23,4 %
65	25,7 %	21,3 %	23,2 %
66	25,3 %	21,0 %	22,9 %
67	24,8 %	20,7 %	22,5 %
68	24,3 %	20,4 %	22,1 %
69	23,8 %	20,2 %	21,8 %
70	23,3 %	19,9 %	21,4 %
71	22,9 %	19,6 %	21,0 %

»;

2<sup>o</sup> par le remplacement du tableau apparaissant à l'article 2 par le suivant :

«

Âge de l'employé à la date de réception de la demande de rachat	Période de service visée par le rachat		
	Antérieure au 1 <sup>er</sup> juillet 1982	Postérieure au 30 juin 1982 et antérieure au 1 <sup>er</sup> janvier 2000	Postérieure au 31 décembre 1999
24 ans ou moins	7,63 %	7,25 %	8,00 %
25	7,88 %	7,50 %	8,30 %
26	8,13 %	7,70 %	8,50 %
27	8,29 %	7,85 %	8,70 %
28	8,50 %	8,05 %	8,95 %
29	8,71 %	8,25 %	9,15 %
30	8,83 %	8,35 %	9,25 %
31	8,83 %	8,35 %	9,25 %
32	8,88 %	8,40 %	9,30 %
33	8,88 %	8,40 %	9,30 %
34	8,88 %	8,40 %	9,30 %
35	8,88 %	8,40 %	9,30 %
36	8,88 %	8,40 %	9,30 %
37	8,88 %	8,40 %	9,30 %
38	8,88 %	8,40 %	9,30 %
39	8,88 %	8,40 %	9,30 %
40	8,88 %	8,40 %	9,30 %
41	8,92 %	8,45 %	9,35 %
42	9,08 %	8,65 %	9,55 %
43	9,21 %	8,75 %	9,70 %
44	9,38 %	8,90 %	9,85 %
45	9,54 %	9,10 %	10,05 %
46	9,79 %	9,30 %	10,30 %
47	9,96 %	9,45 %	10,50 %
48	10,08 %	9,60 %	10,65 %
49	10,25 %	9,75 %	10,80 %
50	10,46 %	9,95 %	11,00 %
51	10,63 %	10,10 %	11,20 %

Âge de l'employé à la date de réception de la demande de rachat	Période de service visée par le rachat		
	Antérieure au 1 <sup>er</sup> juillet 1982	Postérieure au 30 juin 1982 et antérieure au 1 <sup>er</sup> janvier 2000	Postérieure au 31 décembre 1999
52	10,83 %	10,30 %	11,40 %
53	11,08 %	10,55 %	11,70 %
54	11,29 %	10,75 %	11,95 %
55	11,46 %	10,90 %	12,10 %
56	11,50 %	11,00 %	12,15 %
57	11,50 %	11,05 %	12,20 %
58	11,50 %	11,05 %	12,20 %
59	11,42 %	11,05 %	12,20 %
60	11,33 %	11,00 %	12,10 %
61	11,21 %	10,90 %	12,00 %
62	11,08 %	10,85 %	11,90 %
63	10,96 %	10,80 %	11,80 %
64	10,83 %	10,70 %	11,70 %
65	10,71 %	10,65 %	11,60 %
66	10,54 %	10,50 %	11,45 %
67	10,33 %	10,35 %	11,25 %
68	10,13 %	10,20 %	11,05 %
69	9,92 %	10,10 %	10,90 %
70	9,71 %	9,95 %	10,70 %
71	9,54 %	9,80 %	10,50 %

».

3. Les annexes I.1 et I.2 de ce règlement sont remplacées par les suivantes :

« ANNEXE I. 1  
(a. 11)

TAUX DE COTISATION DÉCOULANT DE  
L'ÉVALUATION ACTUARIELLE

Année	Taux de cotisation découlant de l'évaluation actuarielle
2017	19,97 %

## «ANNEXE I. 2

(a. 11)

## TAUX DE COTISATION APPLICABLE

Année	Taux de cotisation du régime
2017	15,03 %

».

**4.** Le présent règlement entre en vigueur le 1<sup>er</sup> janvier 2017, à l'exception de l'article 2 qui entre en vigueur le 1<sup>er</sup> avril 2017.

65749

Gouvernement du Québec

**C.T. 217000, 8 novembre 2016**

Loi sur le régime de retraite des agents de la paix en services correctionnels  
(chapitre R-9.2)

**Règlement d'application****— Modification**

CONCERNANT le Règlement modifiant le Règlement d'application de la Loi sur le régime de retraite des agents de la paix en services correctionnels

ATTENDU QUE, en vertu du premier alinéa de l'article 42 de la Loi sur le régime de retraite des agents de la paix en services correctionnels (chapitre R-9.2), l'employeur doit, sauf à l'égard d'un pensionné qui, même s'il occupe une fonction visée par le régime de retraite des agents de la paix en services correctionnels, par le régime de retraite des employés du gouvernement et des organismes publics ou par le régime de retraite du personnel d'encadrement, n'est pas un employé aux fins du régime de retraite des agents de la paix en services correctionnels, faire sur le traitement admissible qu'il verse à chaque employé et, le cas échéant, à un pensionné ou à une personne qui a cessé de participer au régime, dans le cas du traitement admissible visé à l'article 9.1 de cette loi ou dans le cas d'un montant forfaitaire visé à l'article 11 de cette loi, une retenue annuelle égale au taux de cotisation établi par règlement édicté en vertu de l'article 128 de cette loi, appliqué sur la partie du traitement admissible qui excède 25 % du montant le moins élevé entre le traitement admissible et le maximum des gains admissibles au sens de la Loi sur le régime de rentes du Québec (chapitre R-9);

ATTENDU QUE, en vertu de l'article 128 de la Loi sur le régime de retraite des agents de la paix en services correctionnels, le gouvernement peut, par règlement, réviser le taux de cotisation du régime applicable au 1<sup>er</sup> janvier de chaque année en considérant le résultat de l'évaluation actuarielle visée au premier alinéa de l'article 126 de cette loi;

ATTENDU QUE, en vertu du paragraphe 9<sup>o</sup> du premier alinéa de l'article 130 de cette loi, le gouvernement peut par règlement établir, conformément à l'article 128 de cette loi, le nouveau taux de cotisation du régime;

ATTENDU QUE cette évaluation actuarielle a été transmise au ministre responsable de l'application de cette loi le 17 septembre 2015;

ATTENDU QU'il y a lieu de réviser le taux de cotisation applicable à compter du 1<sup>er</sup> janvier 2017;

ATTENDU QUE, en vertu du premier alinéa de l'article 130 de cette loi, le gouvernement exerce les pouvoirs réglementaires qui y sont prévus après consultation par Retraite Québec auprès du Comité de retraite visé à l'article 139.3 de cette loi;

ATTENDU QUE, en vertu de l'article 40 de la Loi sur l'administration publique (chapitre A-6.01), le Conseil du trésor exerce, après consultation du ministre des Finances, les pouvoirs conférés au gouvernement en vertu d'une loi qui institue un régime de retraite applicable à du personnel des secteurs public et parapublic, à l'exception de certains pouvoirs;

ATTENDU QUE le gouvernement a édicté le Règlement d'application de la Loi sur le régime de retraite des agents de la paix en services correctionnels (chapitre R-9.2, r. 1) par le décret numéro 184288 du 14 décembre 1988;

ATTENDU QU'il y a lieu de modifier ce règlement;

ATTENDU QUE les consultations ont eu lieu;

LE CONSEIL DU TRÉSOR DÉCIDE :

QUE le Règlement modifiant le Règlement d'application de la Loi sur le régime de retraite des agents de la paix en services correctionnels, ci-annexé, soit édicté.

*La greffière du Conseil du trésor,*  
MARIE-CLAUDE RIOUX

## **Règlement modifiant le Règlement d'application de la Loi sur le régime de retraite des agents de la paix en services correctionnels**

Loi sur le régime de retraite des agents de la paix  
en services correctionnels  
(chapitre R-9.2, a. 128 et 130, 1<sup>er</sup> al., par. 9<sup>o</sup>)

**1.** L'annexe III du Règlement d'application de la Loi sur le régime de retraite des agents de la paix en services correctionnels (chapitre R-9.2, r. 1) est modifiée par l'ajout, à la fin et sous les mentions « Année » et « Taux », de :

« 2017      9,63 % ».

**2.** Le présent règlement entre en vigueur le 1<sup>er</sup> janvier 2017.

65750



---

## Décisions

---

### Décision 11019, 31 octobre 2016

Loi sur la mise en marché des produits agricoles, alimentaires et de la pêche  
(chapitre M-35.1)

#### Producteurs de bovins

##### — Contributions

##### — Modification

Veillez prendre note que la Régie des marchés agricoles et alimentaires du Québec a, par sa décision 11019 du 31 octobre 2016, approuvé un Règlement sur les contributions des producteurs de bovins, tel que pris par les membres du conseil d'administration des Producteurs de bovins du Québec lors d'une réunion convoquée à cette fin et tenue le 9 septembre 2016 et dont le texte suit.

Veillez de plus noter que ce règlement est soustrait de l'application des sections III et IV de la Loi sur les règlements (chapitre R-18.1) en vertu de l'article 203 de la Loi sur la mise en marché des produits agricoles, alimentaires et de la pêche (chapitre M-35.1).

*La secrétaire,*

MARIE-PIERRE BÉTOURNAY, *avocate*

---

### Règlement modifiant le Règlement sur les contributions des producteurs de bovins

Loi sur la mise en marché des produits agricoles, alimentaires et de la pêche  
(chapitre M-35.1, a. 123 et 124)

**1.** Le Règlement sur les contributions des producteurs de bovins (chapitre M-35.1, r. 146) est modifié à l'article 6 par la suppression du paragraphe 1<sup>o</sup>.

**2.** Le présent règlement entre en vigueur à la date de sa publication à la *Gazette officielle du Québec*.

65746





## Décrets administratifs

Gouvernement du Québec

### Décret 946-2016, 2 novembre 2016

CONCERNANT la nomination de monsieur Marc Lacroix comme sous-ministre du ministère des Transports, de la Mobilité durable et de l'Électrification des transports

IL EST ORDONNÉ, sur la recommandation du premier ministre :

QUE monsieur Marc Lacroix, membre et président de la Commission de la fonction publique, administrateur d'État I, soit nommé sous-ministre du ministère des Transports, de la Mobilité durable et de l'Électrification des transports, aux mêmes classement et traitement annuel à compter du 7 novembre 2016;

QUE les Règles concernant la rémunération et les autres conditions de travail des titulaires d'un emploi supérieur à temps plein adoptées par le gouvernement par le décret numéro 450-2007 du 20 juin 2007 continuent de s'appliquer à monsieur Marc Lacroix comme sous-ministre du niveau 4.

*Le greffier du Conseil exécutif,*  
JUAN ROBERTO IGLESIAS

65721

Gouvernement du Québec

### Décret 947-2016, 2 novembre 2016

CONCERNANT le renouvellement du mandat de M<sup>e</sup> Anne Mailfait comme vice-présidente de la Régie du logement

ATTENDU QUE l'article 9.1 de la Loi sur la Régie du logement (chapitre R-8.1) prévoit que le gouvernement désigne, parmi les régisseurs de la Régie du logement, un président et deux vice-présidents;

ATTENDU QUE l'article 9.2 de cette loi prévoit notamment que les vice-présidents doivent exercer leurs fonctions à temps plein;

ATTENDU QUE l'article 9.3 de cette loi prévoit notamment que le mandat administratif d'un vice-président est d'une durée fixe déterminée par l'acte de désignation ou de renouvellement;

ATTENDU QUE l'article 7.15 de cette loi prévoit que le gouvernement fixe, conformément au Règlement sur la rémunération et les autres conditions de travail des régisseurs de la Régie du logement (chapitre R-8.1, r. 5.1) édicté en application de l'article 7.14 de cette loi, la rémunération, les avantages sociaux et les autres conditions de travail des régisseurs de la Régie;

ATTENDU QUE M<sup>e</sup> Anne Mailfait a été nommée de nouveau régisseuse de la Régie du logement par le décret numéro 892-2016 du 19 octobre 2016 pour un mandat de cinq ans à compter du 22 janvier 2017;

ATTENDU QUE M<sup>e</sup> Anne Mailfait a été désignée vice-présidente de la Régie du logement par le décret numéro 296-2016 du 13 avril 2016, que son mandat viendra à échéance le 21 janvier 2017 et qu'il y a lieu de le renouveler;

IL EST ORDONNÉ, en conséquence, sur la recommandation du ministre des Affaires municipales et de l'Occupation du territoire :

QUE M<sup>e</sup> Anne Mailfait soit désignée de nouveau vice-présidente de la Régie du logement, en poste à Montréal, pour un mandat de cinq ans à compter du 22 janvier 2017, au traitement annuel de 147 123 \$;

QUE M<sup>e</sup> Anne Mailfait continue de bénéficier des conditions de travail prévues au Règlement sur la rémunération et les autres conditions de travail des régisseurs de la Régie du logement (chapitre R-8.1, r. 5.1).

*Le greffier du Conseil exécutif,*  
JUAN ROBERTO IGLESIAS

65722

Gouvernement du Québec

## Décret 948-2016, 2 novembre 2016

CONCERNANT le renouvellement du mandat de certains régisseurs de la Régie du logement

ATTENDU QUE le premier alinéa de l'article 7.6 de la Loi sur la Régie du logement (chapitre R-8.1) prévoit notamment que le mandat d'un régisseur de la Régie du logement est renouvelé pour cinq ans;

ATTENDU QUE l'article 7.7 de cette loi prévoit que le renouvellement du mandat d'un régisseur est examiné suivant la procédure établie par règlement du gouvernement et qu'un tel règlement peut notamment fixer la composition des comités et le mode de nomination de leurs membres, lesquels ne doivent pas faire partie de l'Administration gouvernementale au sens de la Loi sur l'administration publique (chapitre A-6.01), ni la représenter;

ATTENDU QUE l'article 7.15 de la Loi sur la Régie du logement prévoit que le gouvernement fixe, conformément au Règlement sur la rémunération et les autres conditions de travail des régisseurs de la Régie du logement (chapitre R-8.1, r. 5.1) édicté en application de l'article 7.14 de cette loi, la rémunération, les avantages sociaux et les autres conditions de travail des régisseurs de cette Régie;

ATTENDU QUE l'article 7.18 de cette loi prévoit que le fonctionnaire nommé régisseur de la Régie cesse d'être assujéti à la Loi sur la fonction publique (chapitre F-3.1.1) pour tout ce qui concerne sa fonction de régisseur et qu'il est, pour la durée de son mandat et dans le but d'accomplir les devoirs de sa fonction, en congé sans solde total;

ATTENDU QUE conformément à l'article 26 du Règlement sur la procédure de recrutement et de sélection des personnes aptes à être nommées régisseurs à la Régie du logement et sur celle de renouvellement du mandat de ces régisseurs (chapitre R-8.1, r. 4), le secrétaire général associé responsable des emplois supérieurs au ministère du Conseil exécutif a formé un comité pour examiner le renouvellement du mandat de M<sup>es</sup> Danielle Deland, Marc C. Forest, Jean Gauthier, Robin-Martial Guay, François Leblanc, Brigitte Morin, Isabelle Normand, Ross Robins et Manon Talbot comme régisseurs de la Régie du logement;

ATTENDU QUE ce comité a transmis ses recommandations au secrétaire général associé responsable des emplois supérieurs au ministère du Conseil exécutif et au ministre des Affaires municipales et de l'Occupation du territoire;

ATTENDU QU'il y a lieu de renouveler le mandat de M<sup>es</sup> Danielle Deland, Marc C. Forest, Jean Gauthier, Robin-Martial Guay, François Leblanc, Brigitte Morin, Isabelle Normand, Ross Robins et Manon Talbot comme régisseurs de la Régie du logement;

IL EST ORDONNÉ, en conséquence, sur la recommandation du ministre des Affaires municipales et de l'Occupation du territoire :

QUE le mandat de M<sup>es</sup> Danielle Deland, Marc C. Forest, Jean Gauthier, Robin-Martial Guay, François Leblanc et Ross Robins comme régisseurs de la Régie du logement soit renouvelé pour cinq ans à compter du 20 février 2017;

QUE le mandat de M<sup>es</sup> Brigitte Morin et Manon Talbot comme régisseuses de la Régie du logement soit renouvelé pour cinq ans à compter du 12 mars 2017;

QUE le mandat de M<sup>e</sup> Isabelle Normand comme régisseuse de la Régie du logement soit renouvelé pour cinq ans à compter du 22 mai 2017;

QUE le lieu principal d'exercice des fonctions de M<sup>e</sup> Isabelle Normand soit situé à Laval;

QUE le lieu principal d'exercice des fonctions de M<sup>e</sup> Danielle Deland soit situé à Longueuil;

QUE le lieu principal d'exercice des fonctions de M<sup>es</sup> Marc C. Forest, Jean Gauthier, Robin-Martial Guay, François Leblanc, Ross Robins et Manon Talbot soit situé à Montréal;

QUE le lieu principal d'exercice des fonctions de M<sup>e</sup> Brigitte Morin soit situé à Trois-Rivières;

QUE M<sup>es</sup> Danielle Deland, Marc C. Forest, Jean Gauthier, Robin-Martial Guay, François Leblanc, Brigitte Morin, Isabelle Normand, Ross Robins et Manon Talbot continuent de bénéficier des conditions de travail prévues au Règlement sur la rémunération et les autres conditions de travail des régisseurs de la Régie du logement (chapitre R-8.1, r. 5.1);

QUE pour la durée de leur mandat, M<sup>es</sup> François Leblanc et Isabelle Normand soient en congé sans solde total du ministère des Affaires municipales et de l'Occupation du territoire au classement d'avocats.

*Le greffier du Conseil exécutif,*  
JUAN ROBERTO IGLESIAS

65723

Gouvernement du Québec

## Décret 949-2016, 2 novembre 2016

CONCERNANT une autorisation à la Ville de Montréal de conclure l'Entente relative à l'occupation du domaine public aux fins de travaux dans le cadre du projet de mise en valeur de l'île Lapierre avec le gouvernement du Canada

ATTENDU QUE la Ville de Montréal a l'intention de conclure l'Entente relative à l'occupation du domaine public aux fins de travaux dans le cadre du projet de mise en valeur de l'île Lapierre avec le gouvernement du Canada;

ATTENDU QUE la conclusion de cette entente s'inscrit dans le cadre de la construction du nouveau pont Champlain par le gouvernement du Canada;

ATTENDU QU'un processus d'évaluation environnementale, réalisé dans le cadre du projet de construction du nouveau pont Champlain, a conclu que le projet de construction du nouveau pont aura des répercussions négatives sur l'habitat du poisson et sur les fonctions des milieux humides où il sera bâti;

ATTENDU QUE le gouvernement du Canada a élaboré un plan de compensation de l'habitat du poisson et des milieux humides pour donner suite à ce processus d'évaluation environnementale;

ATTENDU QUE la Ville de Montréal et le gouvernement du Canada ont conjointement identifié un site situé sur l'île Lapierre pour la mise en œuvre du plan de compensation;

ATTENDU QUE le site situé sur l'île Lapierre appartient à la Ville de Montréal;

ATTENDU QUE, en vertu du premier alinéa de l'article 3.11 de la Loi sur le ministère du Conseil exécutif (chapitre M-30), sauf dans la mesure expressément prévue par la loi, un organisme municipal ne peut, sans l'autorisation préalable du gouvernement, conclure une entente avec un autre gouvernement au Canada, l'un de ses ministères ou organismes gouvernementaux, ou avec un organisme public fédéral;

ATTENDU QUE la Ville de Montréal est un organisme municipal au sens de l'article 3.6.2 de cette loi;

IL EST ORDONNÉ, en conséquence, sur la recommandation du ministre des Affaires municipales et de l'Occupation du territoire et du ministre responsable des Relations canadiennes et de la Francophonie canadienne :

QUE la Ville de Montréal soit autorisée à conclure l'Entente relative à l'occupation du domaine public aux fins de travaux dans le cadre du projet de mise en valeur de l'île Lapierre avec le gouvernement du Canada, laquelle sera substantiellement conforme au texte du projet d'entente joint à la recommandation ministérielle du présent décret.

*Le greffier du Conseil exécutif,*  
JUAN ROBERTO IGLESIAS

65724

Gouvernement du Québec

## Décret 950-2016, 2 novembre 2016

CONCERNANT la nomination de monsieur Ernest Desrosiers comme membre du conseil d'administration et président-directeur général par intérim de La Financière agricole du Québec

ATTENDU QUE l'article 6 de la Loi sur La Financière agricole du Québec (chapitre L-0.1) prévoit que la société est administrée par un conseil d'administration composé de quinze membres, dont notamment le président-directeur général;

ATTENDU QUE l'article 6.5 de cette loi prévoit que le gouvernement, sur la recommandation du conseil d'administration, nomme le président-directeur général en tenant compte du profil de compétence et d'expérience approuvé par le conseil;

ATTENDU QUE le premier alinéa de l'article 9 de cette loi prévoit que le gouvernement détermine la rémunération, les avantages sociaux et les autres conditions de travail du président-directeur général;

ATTENDU QUE monsieur Robert Keating a été nommé membre du conseil d'administration et président-directeur général de La Financière agricole du Québec par le décret numéro 467-2012 du 9 mai 2012, qu'il a été nommé à d'autres fonctions et qu'il y a lieu de pourvoir à son remplacement;

ATTENDU QUE le conseil d'administration de La Financière agricole du Québec recommande la nomination de monsieur Ernest Desrosiers comme président-directeur général par intérim;

IL EST ORDONNÉ, en conséquence, sur la recommandation du ministre de l'Agriculture, des Pêcheries et de l'Alimentation :

QUE monsieur Ernest Desrosiers, vice-président, La Financière agricole du Québec, soit nommé membre du conseil d'administration et président-directeur général par intérim de La Financière agricole du Québec à compter du 7 novembre 2016, en remplacement de monsieur Robert Keating;

QU'à ce titre, monsieur Ernest Desrosiers reçoive une rémunération additionnelle correspondant à 10% de son traitement;

QUE durant cet intérim, monsieur Ernest Desrosiers soit remboursé, sur présentation de pièces justificatives, des dépenses occasionnées par l'exercice de ses fonctions sur la base d'un montant mensuel de 345 \$, conformément aux Règles concernant la rémunération et les autres conditions de travail des titulaires d'un emploi supérieur à temps plein adoptées par le gouvernement par le décret numéro 450-2007 du 20 juin 2007;

QUE durant cet intérim, monsieur Ernest Desrosiers soit remboursé des frais de voyage et de séjour occasionnés par l'exercice de ses fonctions, conformément aux règles applicables aux présidents d'organismes gouvernementaux adoptées par le gouvernement par le décret numéro 2500-83 du 30 novembre 1983.

*Le greffier du Conseil exécutif,*  
JUAN ROBERTO IGLESIAS

65725

Gouvernement du Québec

### **Décret 951-2016, 2 novembre 2016**

CONCERNANT la composition et le mandat de la délégation officielle du Québec à la réunion des hauts fonctionnaires représentant les gouvernements bailleurs de fonds de TV5, qui se tiendra les 9 et 10 novembre 2016

ATTENDU QUE se tiendra à Rapperswil (Suisse), les 9 et 10 novembre 2016, la réunion des hauts fonctionnaires représentant les gouvernements bailleurs de fonds de TV5;

ATTENDU QU'il convient de constituer une délégation officielle pour y représenter le Québec, qui est l'un des gouvernements bailleurs de fonds de TV5;

ATTENDU QUE, en vertu de l'article 34 de la Loi sur le ministère des Relations internationales (chapitre M-25.1.1), toute délégation officielle du Québec à une conférence ou réunion internationale est constituée et mandatée par le gouvernement et que nul ne peut, lors

d'une telle conférence ou réunion, prendre position au nom du gouvernement s'il n'a reçu un mandat exprès à cet effet du ministre;

IL EST ORDONNÉ, en conséquence, sur la recommandation du ministre de la Culture et des Communications et de la ministre des Relations internationales et de la Francophonie :

QUE le sous-ministre adjoint aux politiques et aux sociétés d'État au ministère de la Culture et des Communications, monsieur Daniel Cloutier, dirige la délégation officielle du Québec à la réunion des hauts fonctionnaires représentant les gouvernements bailleurs de fonds de TV5 qui se tiendra les 9 et 10 novembre 2016;

QUE la délégation soit composée, outre le sous-ministre adjoint aux politiques et aux sociétés d'État au ministère de la Culture et des Communications, de :

Monsieur Denis Bélisle, directeur général principal et secrétaire corporatif, Télé-Québec;

Monsieur Claude Rodrigue, directeur des affaires internationales et des relations intergouvernementales, ministère de la Culture et des Communications;

Madame Anne-Marie Savard, conseillère à la Direction de la Francophonie et de la solidarité internationale, ministère des Relations internationales et de la Francophonie;

QUE la délégation officielle du Québec à la réunion des hauts fonctionnaires représentant les gouvernements bailleurs de fonds de TV5 ait pleins pouvoirs pour faire valoir les intérêts du Québec, conformément à la décision du Conseil des ministres.

*Le greffier du Conseil exécutif,*  
JUAN ROBERTO IGLESIAS

65726

Gouvernement du Québec

### **Décret 952-2016, 2 novembre 2016**

CONCERNANT la bonification du Plan d'action 2013-2020 sur les changements climatiques et la réallocation de sommes vers le Plan d'action en électrification des transports 2015-2020

ATTENDU QUE l'article 46.3 de la Loi sur la qualité de l'environnement (chapitre Q-2) prévoit que le ministre du Développement durable, de l'Environnement et de la Lutte contre les changements climatiques élabore et propose au

gouvernement un plan d'action pluriannuel sur les changements climatiques comportant notamment des mesures visant la réduction des émissions de gaz à effet de serre et que le ministre assume la mise en œuvre du plan d'action et en coordonne l'exécution;

ATTENDU QUE le gouvernement a approuvé le Plan d'action 2013-2020 sur les changements climatiques par le décret numéro 518-2012 du 23 mai 2012, modifié par les décrets numéros 434-2013 du 24 avril 2013, 756-2013 du 25 juin 2013, 90-2014 et 91-2014 du 6 février 2014, 128-2014 du 19 février 2014, 93-2015 du 18 février 2015 et 1019-2015 du 18 novembre 2015, lequel identifie des priorités et des actions qui en découlent en vue de lutter contre les changements climatiques et établit un cadre financier;

ATTENDU QUE, en vertu du premier alinéa de l'article 15.4.3 de la Loi sur le ministère du Développement durable, de l'Environnement et des Parcs (chapitre M-30.001), lorsque les activités d'un ministère permettent la mise en œuvre de mesures que comporte le plan d'action pluriannuel sur les changements climatiques, le ministre du Développement durable, de l'Environnement et de la Lutte contre les changements climatiques peut conclure avec le ministre responsable de ce ministère une entente afin de lui permettre de porter au débit du Fonds vert les sommes pourvoyant à ces activités;

ATTENDU QUE le budget 2015-2016, présenté par le ministre des Finances le 26 mars 2015, prévoit un investissement additionnel à hauteur de 66 M\$, financé dans le cadre du Plan d'action 2013-2020 sur les changements climatiques, pour des mesures visant à améliorer l'empreinte carbone des entreprises, à soutenir la recherche et l'innovation et à aider les municipalités en matière de terrains contaminés et d'érosion côtière le long du Saint-Laurent;

ATTENDU QU'en vertu du décret numéro 1019-2015 du 18 novembre 2015 une somme de 25,5 M\$ a été allouée afin de bonifier la priorité 9 du Plan d'action 2013-2020 sur les changements climatiques «Faire rayonner le Québec au Canada et sur la scène internationale» pour soutenir les mesures de coopération climatique internationale permettant des initiatives de lutte contre les changements climatiques des pays francophones les plus vulnérables et les plus exposés aux conséquences liées aux changements climatiques;

ATTENDU QUE le budget 2016-2017, présenté par le ministre des Finances le 17 mars 2016, prévoit un investissement additionnel à hauteur de 301,4 M\$, financé dans le cadre du Plan d'action 2013-2020 sur les changements climatiques, pour des mesures visant à encourager la

renovation écoresponsable résidentielle par l'entremise d'un crédit d'impôt remboursable, à soutenir la réhabilitation de terrains contaminés, à appuyer la recherche concernant la capture du carbone, à soutenir la recherche sur les technologies propres et à rendre les établissements d'enseignement plus écoresponsables;

ATTENDU QU'il y a lieu de réallouer une somme de 5,5 M\$, déjà prévue au Plan d'action 2013-2020 sur les changements climatiques, pour appuyer l'accélérateur Ecofuel, dont le mandat est de soutenir les entreprises innovantes dans le secteur des technologies propres;

ATTENDU QU'il y a lieu de réallouer une somme de 252,9 M\$, déjà prévue au Plan d'action 2013-2020 sur les changements climatiques, au Plan d'action en électrification des transports 2015-2020, dévoilé le 9 octobre 2015 par le gouvernement, pour favoriser les transports électriques, développer une filière industrielle liée à ce secteur économique et créer un environnement favorable à la transition des véhicules à essence et diesel vers les véhicules électriques;

ATTENDU QUE, le 5 février 2016, le gouvernement annonçait sa volonté de réformer en profondeur la gestion du Fonds vert sur la base des trois grands principes de gouvernance que sont la rigueur, la transparence et la reddition de comptes, notamment par la création du Conseil de gestion du Fonds vert, ce qui nécessitera l'affectation de ressources additionnelles et une meilleure adéquation entre les revenus et les dépenses associées à la gestion du Plan d'action 2013-2020 sur les changements climatiques, pour une somme totalisant 26,5 M\$;

ATTENDU QUE ces mesures seront financées à même les revenus additionnels du Fonds vert provenant de la vente aux enchères de droits d'émission dans le cadre du système de plafonnement et d'échange de droits d'émission de gaz à effet de serre, des intérêts de placement de ces revenus et d'une réallocation budgétaire à même les priorités du Plan d'action 2013-2020 sur les changements climatiques;

ATTENDU QU'il y a lieu de modifier le Plan d'action 2013-2020 sur les changements climatiques afin d'y introduire de nouvelles mesures, d'en réaménager certaines et de revoir son cadre financier pour inclure les nouveaux budgets;

IL EST ORDONNÉ, en conséquence, sur la recommandation du ministre du Développement durable, de l'Environnement et de la Lutte contre les changements climatiques et du ministre des Finances :



QUE le Plan d'action 2013-2020 sur les changements climatiques soit bonifié et que des sommes soient réallouées vers le Plan d'action en électrification des transports 2015-2020, et ce, conformément aux documents joints à la recommandation ministérielle du présent décret.

*Le greffier du Conseil exécutif,*  
JUAN ROBERTO IGLESIAS

65727

Gouvernement du Québec

## Décret 953-2016, 2 novembre 2016

CONCERNANT l'octroi d'une subvention d'un montant maximal de 2 000 000 \$ à la Société d'habitation du Québec pour les exercices financiers 2016-2017 et 2017-2018 dans le cadre de la mise en œuvre de la mesure 10 de la Stratégie québécoise de développement de l'aluminium 2015-2025

ATTENDU QUE le gouvernement du Québec a lancé, le 19 juin 2015, la Stratégie québécoise de développement de l'aluminium 2015-2025;

ATTENDU QUE l'objectif général de la mesure 10 de la Stratégie québécoise de développement de l'aluminium 2015-2025 est de faciliter la démonstration de nouveaux produits d'aluminium dans des projets auxquels la Société d'habitation du Québec est associée;

ATTENDU QUE le paragraphe 2<sup>o</sup> de l'article 6 de la Loi sur le ministère du Développement économique, de l'Innovation et de l'Exportation (chapitre M-30.01) prévoit que la ministre peut notamment, dans l'exercice de ses responsabilités, conclure des ententes avec toute personne, association, société ou tout organisme;

ATTENDU QUE l'article 7 de cette loi prévoit que la ministre peut notamment apporter, aux conditions qu'elle détermine dans le cadre des orientations et politiques gouvernementales, et dans certains cas avec l'autorisation du gouvernement, son soutien financier ou technique à la réalisation d'actions ou de projets;

ATTENDU QUE la Société d'habitation du Québec est une personne morale constituée en vertu de la Loi sur la Société d'habitation du Québec (chapitre S-8);

ATTENDU QUE, en vertu de l'article 3 de cette loi, la Société d'habitation du Québec a pour objets, notamment, de stimuler le développement et la concertation des initiatives publiques et privées en matière d'habitation ainsi

que de préparer et de mettre en œuvre, avec l'autorisation du gouvernement, des programmes lui permettant de rencontrer ses objets;

ATTENDU QU'il y a lieu d'octroyer une subvention d'un montant maximal de 2 000 000 \$ à la Société d'habitation du Québec, soit 1 000 000 \$ pour chacun des exercices financiers 2016-2017 et 2017-2018, dans le cadre de la mise en œuvre de la mesure 10 de la Stratégie québécoise de développement de l'aluminium 2015-2025;

ATTENDU QUE le paragraphe *a* de l'article 3 du Règlement sur la promesse et l'octroi de subventions (chapitre A-6.01, r. 6) prévoit que tout octroi et toute promesse de subvention doivent être soumis à l'approbation préalable du gouvernement, sur recommandation du Conseil du trésor, lorsque le montant de cet octroi ou de cette promesse est égal ou supérieur à 1 000 000 \$;

ATTENDU QUE les conditions et les modalités de gestion de cette subvention seront établies dans une convention de subvention à être conclue entre la ministre de l'Économie, de la Science et de l'Innovation et la Société d'habitation du Québec;

IL EST ORDONNÉ, en conséquence, sur la recommandation de la ministre de l'Économie, de la Science et de l'Innovation :

QUE la ministre de l'Économie, de la Science et de l'Innovation soit autorisée à octroyer une subvention pour un montant maximal de 2 000 000 \$ à la Société d'habitation du Québec, soit 1 000 000 \$ pour chacun des exercices financiers 2016-2017 et 2017-2018, dans le cadre de la mise en œuvre de la mesure 10 de la Stratégie québécoise de développement de l'aluminium 2015-2025;

QUE cette subvention soit accordée selon des conditions et des modalités de gestion qui seront établies dans une convention de subvention à être conclue entre la ministre de l'Économie, de la Science et de l'Innovation et la Société d'habitation du Québec.

*Le greffier du Conseil exécutif,*  
JUAN ROBERTO IGLESIAS

65728

Gouvernement du Québec

## Décret 954-2016, 2 novembre 2016

CONCERNANT l'octroi d'une subvention d'un montant maximal de 2 000 000 \$ à la Société québécoise des infrastructures pour les exercices financiers 2016-2017 et 2017-2018 dans le cadre de la mise en œuvre de la mesure 10 de la Stratégie québécoise de développement de l'aluminium 2015-2025

ATTENDU QUE le gouvernement du Québec a lancé, le 19 juin 2015, la Stratégie québécoise de développement de l'aluminium 2015-2025;

ATTENDU QUE l'objectif général de la mesure 10 de la Stratégie québécoise de développement de l'aluminium 2015-2025 est de faciliter la démonstration de nouveaux produits d'aluminium dans des projets auxquels la Société québécoise des infrastructures est associée;

ATTENDU QUE le paragraphe 2<sup>o</sup> de l'article 6 de la Loi sur le ministère du Développement économique, de l'Innovation et de l'Exportation (chapitre M-30.01) prévoit que la ministre peut notamment, dans l'exercice de ses responsabilités, conclure des ententes avec toute personne, association, société ou tout organisme;

ATTENDU QUE l'article 7 de cette loi prévoit que la ministre peut notamment apporter, aux conditions qu'elle détermine dans le cadre des orientations et politiques gouvernementales, et dans certains cas avec l'autorisation du gouvernement, son soutien financier ou technique à la réalisation d'actions ou de projets;

ATTENDU QUE la Société québécoise des infrastructures est une personne morale constituée en vertu de la Loi sur les infrastructures publiques (chapitre I-8.3);

ATTENDU QUE, en vertu de l'article 25 de cette loi, la Société québécoise des infrastructures a pour mission, notamment, de soutenir les organismes publics dans la gestion de leurs projets d'infrastructure publique ainsi que de développer, maintenir et gérer un parc immobilier qui répond à leurs besoins;

ATTENDU QU'il y a lieu d'octroyer une subvention d'un montant maximal de 2 000 000 \$ à la Société québécoise des infrastructures, soit 1 000 000 \$ pour chacun des exercices financiers 2016-2017 et 2017-2018, dans le cadre de la mise en œuvre de la mesure 10 de la Stratégie québécoise de développement de l'aluminium 2015-2025;

ATTENDU QUE le paragraphe *a* de l'article 3 du Règlement sur la promesse et l'octroi de subventions (chapitre A-6.01, r. 6) prévoit que tout octroi et toute promesse

de subvention doivent être soumis à l'approbation préalable du gouvernement, sur recommandation du Conseil du trésor, lorsque le montant de cet octroi ou de cette promesse est égal ou supérieur à 1 000 000 \$;

ATTENDU QUE les conditions et les modalités de gestion de cette subvention seront établies dans une convention de subvention à être conclue entre la ministre de l'Économie, de la Science et de l'Innovation et la Société québécoise des infrastructures;

IL EST ORDONNÉ, en conséquence, sur la recommandation de la ministre de l'Économie, de la Science et de l'Innovation :

QUE la ministre de l'Économie, de la Science et de l'Innovation soit autorisée à octroyer une subvention d'un montant maximal de 2 000 000 \$ à la Société québécoise des infrastructures, soit 1 000 000 \$ pour chacun des exercices financiers 2016-2017 et 2017-2018, dans le cadre de la mise en œuvre de la mesure 10 de la Stratégie québécoise de développement de l'aluminium 2015-2025;

QUE cette subvention soit accordée selon des conditions et des modalités de gestion qui seront établies dans une convention de subvention à être conclue entre la ministre de l'Économie, de la Science et de l'Innovation et la Société québécoise des infrastructures.

*Le greffier du Conseil exécutif,*  
JUAN ROBERTO IGLESIAS

65729

Gouvernement du Québec

## Décret 955-2016, 2 novembre 2016

CONCERNANT le programme BioMed Propulsion et une avance du ministre des Finances au Fonds du développement économique

ATTENDU QUE, lors du discours sur le budget 2016-2017 du 17 mars 2016, le gouvernement a annoncé la mise en place d'une dotation de 100 000 000 \$, pour favoriser la commercialisation des découvertes québécoises pour les entreprises du secteur des sciences de la vie;

ATTENDU QU'il y a lieu de mettre en place un programme d'aide financière ayant pour but de favoriser l'implication d'investisseurs privés dans le financement des entreprises québécoises du secteur des sciences de la vie, lequel portera le nom de BioMed Propulsion;



ATTENDU QUE l'article 18 de la Loi sur Investissement Québec (chapitre I-16.0.1) prévoit notamment qu'Investissement Québec doit administrer les programmes d'aide financière que peut élaborer le gouvernement;

ATTENDU QU'il y a lieu de confier l'administration du programme BioMed Propulsion à Investissement Québec;

ATTENDU QUE le premier alinéa de l'article 23 de la Loi sur Investissement Québec prévoit notamment que le gouvernement est responsable des programmes d'aide financière dont l'administration est confiée à Investissement Québec ainsi que des revenus et des pertes du Fonds du développement économique;

ATTENDU QUE l'article 25 de cette loi a institué le Fonds du développement économique et que ce fonds est affecté, entre autres, à l'administration et au versement de toute aide financière prévue par un programme élaboré par le gouvernement;

ATTENDU QUE le paragraphe 3<sup>o</sup> de l'article 26 de cette loi prévoit que sont portées au crédit du Fonds du développement économique les sommes virées par le ministre des Finances en application des articles 53 et 54 de la Loi sur l'administration financière (chapitre A-6.001);

ATTENDU QUE le premier alinéa de l'article 54 de la Loi sur l'administration financière (chapitre A-6.001) prévoit que le ministre des Finances peut avancer à un fonds spécial, sur autorisation du gouvernement et aux conditions que celui-ci détermine, des sommes portées au crédit du fonds général;

ATTENDU QU'il y a lieu d'autoriser le ministre des Finances à avancer au Fonds du développement économique, sur les sommes portées au crédit du fonds général, une somme maximale de 100 000 000 \$;

IL EST ORDONNÉ, en conséquence, sur la recommandation de la ministre de l'Économie, de la Science et de l'Innovation et du ministre des Finances :

QUE le programme BioMed Propulsion, annexé au présent décret, soit approuvé;

QUE l'administration de ce programme soit confiée à Investissement Québec;

QUE le ministre des Finances soit autorisé à avancer au Fonds du développement économique la somme maximale de 100 000 000 \$, sans intérêt;

QUE les avances faites par le ministre des Finances au Fonds du développement économique soient remboursées au gouvernement au plus tard quatorze ans après la date du présent décret et que les avances soient attestées au moyen d'un écrit en la forme agréée par le ministre des Finances;

QUE les sommes nécessaires pour suppléer à toute perte ou tout manque à gagner, toutes dépenses et tous frais découlant de l'administration de ce programme, confiée à Investissement Québec par le présent décret, soient virées au Fonds du développement économique par la ministre de l'Économie, de la Science et de l'Innovation sur les crédits qui lui sont alloués pour les interventions relatives au Fonds du développement économique, sous réserve de l'allocation, conformément à la loi, des crédits appropriés.

*Le greffier du Conseil exécutif,*  
JUAN ROBERTO IGLESIAS

---

## **PROGRAMME BIOMED PROPULSION**

### **CADRE NORMATIF**

**14 OCTOBRE 2016**

## **PROGRAMME BIOMED PROPULSION**

### **CADRE NORMATIF**

#### **1. RAISON D'ÊTRE**

---

Le secteur des sciences de la vie est stratégique pour l'économie du Québec puisqu'il regroupe plus de 25 000 emplois dont la main-d'œuvre est bien rémunérée et hautement qualifiée. De ce nombre, 80 % sont concentrés dans la région de Montréal, la classant ainsi au sixième rang des plus grandes régions métropolitaines d'Amérique du Nord pour la concentration d'emplois en science de la vie et technologie de la santé.

De plus, de nombreux chercheurs talentueux démontrent un leadership mondial dans plusieurs créneaux d'excellence, faisant rayonner le Québec à l'échelle internationale et participant activement à l'amélioration de la santé de tous les Québécois.

Les PME innovantes dans le secteur des sciences de la vie sont principalement les entreprises de biotechnologies et les entreprises de technologies médicales. Les entreprises québécoises de biotechnologies ont souvent de la difficulté à trouver le capital requis afin de financer le développement de leur produit jusqu'à l'étape de la commercialisation. Ces entreprises doivent traverser un processus de développement long et coûteux avant de commercialiser le produit. À contrario, les entreprises québécoises de technologies médicales ont souvent de la difficulté à trouver le financement pour commercialiser leur produit. Ces deux types d'entreprises optent souvent pour la vente de leur technologie à des grands joueurs internationaux plutôt que de continuer à croître et de se développer au Québec.

Afin de s'assurer que les entreprises du secteur des sciences de la vie se développent au Québec, le gouvernement a mis en place, à la suite du budget 2015-2016, un Groupe de travail sur les sciences de la vie formé des principaux acteurs de ce secteur. Lancé en avril 2015, son mandat était de déterminer des pistes d'action permettant d'assurer le développement durable de l'industrie des sciences de la vie au Québec.

À la suite des premières suggestions présentées par ce groupe de travail, le gouvernement a annoncé, dans son budget 2016-2017, la dotation de 100 M\$ pour favoriser la commercialisation des découvertes québécoises dans le domaine des sciences de la vie pour les entreprises de biotechnologie et de matériel médical.

Le programme BioMed Propulsion constitue un outil pour le gouvernement afin de soutenir un secteur stratégique de l'économie du Québec, en termes de qualité de la main-d'œuvre et des retombées potentielles des projets de recherche et développement dans le secteur des sciences de la vie.

#### **2. OBJECTIFS**

---

Le programme a pour principal objectif d'appuyer financièrement les entreprises du Québec à fort potentiel de croissance du secteur des sciences de la vie, afin de les amener à commercialiser les résultats de leur recherche, tout en favorisant l'implication d'investisseurs privés.

Plus spécifiquement, le programme poursuit les objectifs suivants :

- améliorer l'accès au financement des entreprises du secteur des sciences de la vie;
- favoriser le maintien et le développement des entreprises à fort potentiel de croissance;
- favoriser le développement de produits;
- contribuer au maintien et à la création d'emplois durables et de qualité;
- favoriser les investissements en recherche et développement (R et D), pour les entreprises de biotechnologies;
- favoriser les investissements afin de soutenir la commercialisation, pour les entreprises de technologies médicales.

### **3. FINANCEMENT**

---

Le programme est doté d'une enveloppe d'aide financière de 100 M\$ et sera administré par Investissement Québec dans le cadre du Fonds du développement économique.

### **4. CLIENTÈLES ADMISSIBLES**

---

Sont admissibles les entreprises à but lucratif du secteur des sciences de la vie, dont le siège social décisionnel et la majorité des emplois sont au Québec.

Plus spécifiquement, le programme BioMed Propulsion s'adresse aux entreprises des secteurs d'activité suivants :

- Biotechnologie en santé humaine ou animale : entreprises dont la majeure partie de leurs activités et de leurs dépenses sont en R et D. Celles-ci développent ou gèrent une propriété intellectuelle associée à un produit, une plateforme ou un procédé relatif à la santé humaine ou animale. L'entreprise en santé humaine doit minimalement avoir un produit au stade clinique, c'est-à-dire avoir obtenu une autorisation d'une agence réglementaire à effectuer des essais cliniques chez l'humain (IND). L'entreprise en santé animale doit minimalement avoir obtenu une homologation d'une agence réglementaire.
- Technologie médicale : entreprises dont les activités principales sont de concevoir, développer, fabriquer et commercialiser du matériel médical, qui est défini au Canada comme tout article, instrument, appareil ou dispositif, fabriqué ou vendu pour servir :
  - au diagnostic, au traitement, à l'atténuation ou à la prévention d'une maladie, d'un désordre, d'un état physique ou de leurs symptômes, chez l'être humain ou les animaux;
  - à la restauration, à la correction ou à la modification d'une fonction organique ou de la structure corporelle de l'être humain ou des animaux.

L'entreprise doit minimalement avoir obtenu une homologation d'une agence réglementaire.

Exclusions :

- Les entreprises offrant des produits destinés à un marché de proximité, spécialisés, mais substituables tels que les laboratoires médicaux, dentaires, ophtalmiques, d'orthèses prothèses et les laboratoires cliniques.

- Les entreprises de distribution ou celles qui ne font que des activités reliées à la commercialisation de matériel médical.
- Les entreprises de technologies de l'information et de communication en santé s'adressant uniquement aux consommateurs.

## **5. CRITÈRES D'ADMISSIBILITÉ**

---

- Une entreprise doit avoir obtenu, dans le cadre d'une levée de fonds, une ou des mises de fonds d'investissement privé sous forme de capital-actions ou de parts menant à trois fois le montant de l'aide financière demandée.
- La demande est jugée recevable lors de la réception de la convention d'actionnaires ou la convention de souscription dûment acceptée pour la ronde d'investissements.

### **Critères d'analyse des entreprises**

L'entreprise doit fournir une revue diligente que les investisseurs privés auront effectuée. Dans le cas contraire, une revue diligente sera réalisée par un consultant externe aux frais de l'entreprise.

Toute demande d'aide financière doit faire l'objet d'une analyse rigoureuse comprenant une appréciation des critères suivants :

- la qualité des investisseurs privés;
- les risques technologiques, financiers, commerciaux et réglementaires;
- la pertinence du projet par rapport au modèle d'affaires de l'entreprise;
- la capacité de l'entreprise à réaliser le projet avec succès, en termes de ressources financières et humaines;
- les retombées potentielles du projet au Québec en termes d'emplois et d'investissements;
- les priorités ministérielles et sectorielles établies par le ministère de l'Économie, de la Science et de l'Innovation.

Si requis, le Ministère et Investissement Québec se réservent le droit d'obtenir une opinion additionnelle d'un expert externe indépendant concernant les aspects réglementaire, technologique, commercial et financier.

## **6. NATURE ET MONTANT DE L'AIDE FINANCIÈRE**

---

- Le type d'aide financière accordée est sous forme de prêt participatif. Une débenture convertible ne sera pas considérée comme du capital-actions.
- Une aide financière BioMed Propulsion ne peut être combinée à une aide provenant des autres programmes du MESI, incluant les programmes provenant du Fonds du développement économique.
- Le montant de l'aide financière comporte un seuil minimal et maximal de :
  - pour les entreprises de biotechnologies : 2,5 M\$ et 10 M\$;
  - pour les entreprises de technologies médicales : 0,5 M\$ et 10 M\$.

## 7. MODALITÉS DE GESTION

---

### RESPONSABILITÉ DE GESTION DU PROGRAMME

La ministre de l'Économie, de la Science et de l'Innovation est la ministre responsable du programme BioMed Propulsion.

Les aides financières sont approuvées selon les niveaux d'autorisation suivants :

- si l'aide octroyée est inférieure à 2 M\$, les instances désignées par la ministre responsable autorisent les aides;
- si l'aide octroyée est d'au moins 2 M\$, mais inférieure ou égale à 10 M\$, la ministre responsable autorise l'aide.

### CONDITIONS SPÉCIFIQUES À L'AIDE FINANCIÈRE

- Toutes les aides financières autorisées feront l'objet d'une convention d'aide financière entre les parties. Cette convention définira les conditions de versement de l'aide financière et les obligations des parties.
- La durée maximale d'une aide financière est de 10 ans et en aucun cas ne pourra dépasser le 31 mars 2030.
- Le 1<sup>er</sup> déboursement du prêt doit être effectué au maximum trois ans suivant l'acceptation de l'offre.
- Le déboursement du prêt accordé se fera au prorata des déboursements des investisseurs.
- L'entreprise peut bénéficier d'un moratoire de remboursement de capital pour une période maximale de quatre ans et une capitalisation des intérêts pour une période maximale de douze mois à compter du premier déboursement.
- Le remboursement du capital se fait sur une base annuelle à raison d'un minimum de 25 % des fonds générés provenant d'opérations commerciales.
- Une pénalité pourrait être appliquée sur les remboursements anticipés.
- Le prêt portera intérêt au taux préférentiel d'Investissement Québec (IQ)<sup>1</sup> + 3 % à 6 %, en fonction du risque lié au projet.
- Une prime sous forme d'option d'achat d'actions ou de parts et calculée à raison de 15 % du prêt consenti doit être exigée de l'entreprise pour compenser le risque.
- Des sûretés sur les actifs de l'entreprise sont exigées.

### TARIFICATION

- Pour tout projet, des honoraires de gestion d'au moins 0,5 % du montant de l'aide financière accordée sont exigibles de l'entreprise.

---

1 Ce taux est établi à partir du taux préférentiel majoritaire de six banques à charte canadienne choisies par IQ.

#### DURÉE DU PROGRAMME

- Le programme entrera en vigueur à sa date d'approbation et prendra fin le 31 mars 2020. Toutefois, les demandes d'aide financière reçues et analysées avant le 1<sup>er</sup> avril 2020 pourront être autorisées en vertu des présentes normes.

#### **8. RÉSULTATS VISÉS**

---

Le programme vise à contribuer aux résultats suivants :

- accroissement de l'investissement privé;
- accroissement des investissements en R et D;
- accroissement des investissements pour le soutien à la commercialisation;
- accroissement de la valorisation des entreprises;
- maintien des activités des entreprises au Québec;
- création et sauvegarde des emplois.

L'ensemble des indicateurs de mesures des résultats sera énoncé dans le cadre d'évaluation du programme. Ces indicateurs mesurables seront:

- la valeur du financement octroyé;
- la valeur de l'apport de fonds propres des investisseurs privés ou étrangers;
- la valeur des prêts remboursés;
- la valeur des licences;
- le nombre d'entreprises soutenues;
- le nombre d'entreprises ayant réussi avec succès la commercialisation des résultats de leur recherche;
- les retombées positives au niveau des entreprises (accroissement du chiffre d'affaires, de la productivité, des exportations, croissance des parts de marché);
- le nombre d'entreprises ayant maintenu leurs activités, en tout ou en partie au Québec;
- la valeur des options d'achat d'actions accordées;
- le nombre d'emplois créés ou sauvegardés.

#### **9. ÉVALUATION**

---

L'examen du programme comprend une évaluation, sous la responsabilité du ministère de l'Économie, de la Science et de l'Innovation, qui servira notamment lors d'une éventuelle demande de renouvellement.

Gouvernement du Québec

## Décret 956-2016, 2 novembre 2016

CONCERNANT l'approbation du Plan stratégique 2016-2020 d'Hydro-Québec

ATTENDU QUE, en vertu de l'article 11.13 de la Loi sur Hydro-Québec (chapitre H-5), le plan stratégique d'Hydro-Québec est soumis à l'approbation du gouvernement;

ATTENDU QUE, en vertu de l'article 11.12 de cette loi, ce plan est établi suivant la forme, la teneur et la périodicité fixées par le gouvernement et doit notamment indiquer;

1<sup>o</sup> le contexte dans lequel évolue Hydro-Québec et les principaux enjeux auxquels elle fait face;

2<sup>o</sup> les objectifs et les orientations stratégiques d'Hydro-Québec;

3<sup>o</sup> les résultats visés au terme de la période couverte par le plan;

4<sup>o</sup> les indicateurs de performance utilisés pour mesurer l'atteinte des résultats;

5<sup>o</sup> tout autre élément déterminé par le ministre;

ATTENDU QUE, par le décret numéro 579-2015 du 30 juin 2015, le gouvernement a fixé la forme, la teneur et la périodicité de ce plan;

ATTENDU QUE, conformément au paragraphe 1<sup>o</sup> de l'article 7.2 de la Loi sur Hydro-Québec, le conseil d'administration d'Hydro-Québec a adopté, lors de sa séance du 18 mars 2016, le Plan stratégique 2016-2020 d'Hydro-Québec;

ATTENDU QUE, conformément au décret numéro 579-2015 du 30 juin 2015, la Commission de l'agriculture, des pêcheries, de l'énergie et des ressources naturelles a procédé, le 20 septembre 2016, à l'étude du Plan stratégique 2016-2020 d'Hydro-Québec;

ATTENDU QU'il y a lieu d'approuver le Plan stratégique 2016-2020 d'Hydro-Québec;

IL EST ORDONNÉ, en conséquence, sur la recommandation du ministre de l'Énergie et des Ressources naturelles:

QUE le Plan stratégique 2016-2020 d'Hydro-Québec, annexé à la recommandation ministérielle du présent décret, soit approuvé.

*Le greffier du Conseil exécutif,*  
JUAN ROBERTO IGLESIAS

65731

Gouvernement du Québec

## Décret 957-2016, 2 novembre 2016

CONCERNANT la nomination d'un membre de l'assemblée des gouverneurs de l'Université du Québec

ATTENDU QU'en vertu du paragraphe c de l'article 7 de la Loi sur l'Université du Québec (chapitre U-1), les droits et les pouvoirs de l'Université sont exercés par l'assemblée des gouverneurs, composée notamment d'au plus quatre personnes nommées pour trois ans par le gouvernement, sur la recommandation du ministre, parmi les directeurs généraux des instituts de recherche et des écoles supérieures;

ATTENDU QU'en vertu de l'article 12 de cette loi, dans le cas des membres visés notamment au paragraphe c de l'article 7, toute vacance est comblée en suivant le mode de nomination de la personne à remplacer;

ATTENDU QU'il y a lieu de pourvoir un poste de membre de l'assemblée des gouverneurs de l'Université du Québec, à titre de personne nommée parmi les directeurs généraux des instituts de recherche et des écoles supérieures;

IL EST ORDONNÉ, en conséquence, sur la recommandation de la ministre responsable de l'Enseignement supérieur:

QUE monsieur Martin Noël, directeur général, Télé-université, soit nommé membre de l'assemblée des gouverneurs de l'Université du Québec, à titre de personne nommée parmi les directeurs généraux des instituts de recherche et des écoles supérieures, pour un mandat de trois ans à compter des présentes.

*Le greffier du Conseil exécutif,*  
JUAN ROBERTO IGLESIAS

65732

Gouvernement du Québec

## Décret 958-2016, 2 novembre 2016

CONCERNANT la nomination de M<sup>e</sup> Lynne Lazarovitz-Roiter comme membre du conseil d'administration et présidente-directrice générale par intérim de la Société des loteries du Québec

ATTENDU QUE l'article 6.1 de la Loi sur la Société des loteries du Québec (chapitre S-13.1) prévoit que la Société des loteries du Québec est administrée par un conseil d'administration composé de neuf à quinze membres, dont le président du conseil et le président-directeur général;



ATTENDU QUE le premier alinéa de l'article 9.1 de cette loi prévoit que le gouvernement, sur la recommandation du conseil d'administration, nomme le président-directeur général de la Société des loteries du Québec en tenant compte du profil de compétence et d'expérience établi par la Société;

ATTENDU QUE le troisième alinéa de l'article 9.1 de cette loi prévoit que le conseil d'administration fixe la rémunération et les autres conditions de travail du président-directeur général à l'intérieur des paramètres que le gouvernement détermine;

ATTENDU QUE monsieur Simon Patenaude a été nommé membre du conseil d'administration et président-directeur général par intérim de la Société des loteries du Québec par le décret numéro 250-2016 du 30 mars 2016, qu'il est décédé et qu'il y a lieu de pourvoir à son remplacement;

ATTENDU QUE le conseil d'administration de la Société des loteries du Québec recommande la nomination de M<sup>e</sup> Lynne Lazarovitz-Roiter comme membre du conseil d'administration et présidente-directrice générale par intérim;

IL EST ORDONNÉ, en conséquence, sur la recommandation du ministre des Finances :

QUE M<sup>e</sup> Lynne Lazarovitz-Roiter, secrétaire générale et vice-présidente à la direction juridique, Société des loteries du Québec, soit nommée membre du conseil d'administration et présidente-directrice générale par intérim de la Société des loteries du Québec à compter des présentes;

QU'à ce titre, M<sup>e</sup> Lynne Lazarovitz-Roiter reçoive une rémunération additionnelle correspondant à 10% de son traitement.

*Le greffier du Conseil exécutif,*  
JUAN ROBERTO IGLESIAS

65733

Gouvernement du Québec

## Décret 961-2016, 2 novembre 2016

CONCERNANT l'approbation de l'Entente concernant la conservation et la mise en valeur du saumon atlantique et de l'omble de fontaine anadrome sur la rivière Moisie et ses affluents entre le gouvernement du Québec et le Conseil Innu Takuaikan Uashat mak Mani-Utenam

ATTENDU QUE, en vertu du premier alinéa de l'article 24.1 de la Loi sur la conservation et la mise en valeur de la faune (chapitre C-61.1), dans le but de mieux

concilier les nécessités de la conservation et de la gestion de la faune avec les activités des autochtones exercées à des fins alimentaires, rituelles ou sociales, ou de faciliter davantage le développement et la gestion des ressources fauniques par les autochtones, le gouvernement est autorisé à conclure avec toute communauté autochtone représentée par son conseil de bande des ententes portant sur toute matière visée par les chapitres III, IV et VI;

ATTENDU QUE le gouvernement du Québec et le Conseil Innu Takuaikan Uashat mak Mani-Utenam veulent conclure une entente concernant la conservation et la mise en valeur du saumon atlantique et de l'omble de fontaine anadrome sur la rivière Moisie et ses affluents pendant l'exercice financier 2016-2017;

ATTENDU QUE cette entente constitue une entente en matière d'affaires autochtones visée à l'article 3.48 de la Loi sur le ministère du Conseil exécutif (chapitre M-30);

ATTENDU QUE, en vertu du premier alinéa de l'article 3.49 de cette loi, toute entente visée à l'article 3.48 doit, pour être valide, être approuvée par le gouvernement et être signée par le ministre responsable des Affaires autochtones;

ATTENDU QUE cette entente constitue également une entente intergouvernementale canadienne au sens de l'article 3.6.2 de cette loi;

ATTENDU QUE, en vertu du premier alinéa de l'article 3.8 de cette loi, les ententes intergouvernementales canadiennes doivent, pour être valides, être approuvées par le gouvernement et être signées par le ministre responsable des Relations canadiennes et de la Francophonie canadienne;

IL EST ORDONNÉ, en conséquence, sur la recommandation du ministre des Forêts, de la Faune et des Parcs, du ministre responsable des Relations canadiennes et de la Francophonie canadienne et du ministre responsable des Affaires autochtones :

QUE soit approuvée l'Entente concernant la conservation et la mise en valeur du saumon atlantique et de l'omble de fontaine anadrome sur la rivière Moisie et ses affluents entre le gouvernement du Québec et le Conseil Innu Takuaikan Uashat mak Mani-Utenam, laquelle sera substantiellement conforme au texte du projet d'entente joint à la recommandation ministérielle du présent décret.

*Le greffier du Conseil exécutif,*  
JUAN ROBERTO IGLESIAS

65736

Gouvernement du Québec

## Décret 962-2016, 2 novembre 2016

CONCERNANT l'approbation de la Déclaration portant sur la francophonie canadienne entre le gouvernement du Québec et le gouvernement de Terre-Neuve-et-Labrador

ATTENDU QUE le Québec est le seul État francophone en Amérique du Nord et qu'il est le foyer principal de la langue française au Canada;

ATTENDU QUE le gouvernement du Québec se reconnaît une responsabilité historique et particulière et qu'il exerce un leadership rassembleur en matière de francophonie canadienne, dans le respect de la diversité des communautés francophones et acadiennes, au moyen notamment de la Politique du Québec en matière de francophonie canadienne;

ATTENDU QUE le Québec et Terre-Neuve-et-Labrador entretiennent des relations en matière de francophonie canadienne depuis 2008 et reconnaissent le rôle clé qu'ont joué les francophones dans la fondation et la construction du Canada d'aujourd'hui et leur importance pour le Canada de demain;

ATTENDU QUE le gouvernement du Québec et le gouvernement de Terre-Neuve-et-Labrador considèrent que le rayonnement de la langue française, partout au Canada et sur le continent, est un élément essentiel à la prospérité politique, économique, sociale et culturelle du pays et qu'ils ont un rôle important à jouer à cet égard;

ATTENDU QUE le gouvernement du Québec et le gouvernement de Terre-Neuve-et-Labrador souhaitent signer la Déclaration portant sur la francophonie canadienne;

ATTENDU QUE la Déclaration portant sur la francophonie canadienne entre le gouvernement du Québec et le gouvernement de Terre-Neuve-et-Labrador constitue une entente intergouvernementale canadienne au sens de l'article 3.6.2 de la Loi sur le ministère du Conseil exécutif (chapitre M-30);

ATTENDU QUE, en vertu du premier alinéa de l'article 3.8 de cette loi, les ententes intergouvernementales canadiennes doivent, pour être valides, être approuvées par le gouvernement et être signées par le ministre responsable des Relations canadiennes et de la Francophonie canadienne;

IL EST ORDONNÉ, en conséquence, sur la recommandation du ministre responsable des Relations canadiennes et de la Francophonie canadienne :

QUE la Déclaration portant sur la francophonie canadienne entre le gouvernement du Québec et le gouvernement de Terre-Neuve-et-Labrador, qui sera substantiellement conforme au projet de déclaration joint à la recommandation ministérielle du présent décret, soit approuvée.

*Le greffier du Conseil exécutif,*  
JUAN ROBERTO IGLESIAS

65737

Gouvernement du Québec

## Décret 963-2016, 2 novembre 2016

CONCERNANT l'approbation de l'Accord de coopération et d'échanges entre le gouvernement du Québec et le gouvernement de Terre-Neuve-et-Labrador en matière de francophonie

ATTENDU QUE, par le décret numéro 677-2007 du 14 août 2007, le gouvernement a approuvé l'Accord de coopération et d'échanges entre le gouvernement du Québec et le gouvernement de Terre-Neuve-et-Labrador en matière de francophonie, lequel a été signé le 25 avril 2008;

ATTENDU QU'il est opportun de mettre à jour l'Accord de coopération et d'échanges en matière de francophonie signé en 2008 et, qu'à cette fin, le gouvernement du Québec et le gouvernement de Terre-Neuve-et-Labrador souhaitent conclure le nouvel Accord de coopération et d'échanges en matière de francophonie;

ATTENDU QUE cet accord est une entente intergouvernementale canadienne au sens de l'article 3.6.2 de la Loi sur le ministère du Conseil exécutif (chapitre M-30);

ATTENDU QUE, en vertu du premier alinéa de l'article 3.8 de cette loi, les ententes intergouvernementales canadiennes doivent, pour être valides, être approuvées par le gouvernement et être signées par le ministre responsable des Relations canadiennes et de la Francophonie canadienne;

IL EST ORDONNÉ, en conséquence, sur la recommandation du ministre responsable des Relations canadiennes et de la Francophonie canadienne :

QUE soit approuvé l'Accord de coopération et d'échanges entre le gouvernement du Québec et le gouvernement de Terre-Neuve-et-Labrador en matière de

francophonie, lequel sera substantiellement conforme au projet d'accord joint à la recommandation ministérielle du présent décret.

*Le greffier du Conseil exécutif,*  
JUAN ROBERTO IGLESIAS

65738

Gouvernement du Québec

## **Décret 964-2016, 2 novembre 2016**

CONCERNANT la fermeture de l'Établissement de détention de Chicoutimi et la modification des coordonnées de l'Établissement de détention de Roberval, de l'Établissement de détention de Sept-Îles et de l'Établissement de détention de Sorel

ATTENDU QU'en vertu du premier alinéa de l'article 29 de la Loi sur le système correctionnel du Québec (chapitre S-40.1), le gouvernement peut instituer des établissements de détention et des centres correctionnels communautaires;

ATTENDU QUE par le décret numéro 317-2007 du 25 avril 2007, modifié par les décrets numéros 276-2010 du 24 mars 2010, 873-2010 du 20 octobre 2010, 242-2014 du 5 mars 2014 et 891-2015 du 7 octobre 2015, le gouvernement a notamment institué les établissements de détention pour le territoire du Québec et que ceux-ci sont désignés à l'annexe A de ce décret;

ATTENDU QUE l'Établissement de détention de Chicoutimi, situé au 237, rue Price Est, Chicoutimi (Québec) G7H 2E5, a été institué par ce décret et qu'il n'est plus utilisé comme établissement de détention;

ATTENDU QUE l'Établissement de détention de Roberval a été institué par ce décret et que l'édifice situé au 758, boulevard Saint-Joseph, Roberval (Québec) G8H 2L5 n'est plus utilisé comme établissement de détention;

ATTENDU QUE l'Établissement de détention de Sept-Îles, dont l'édifice actuel est situé au 425, boulevard Laure, Sept-Îles (Québec) G4R 1X6, a été institué par ce décret;

ATTENDU QU'un nouvel édifice pour la détention de personnes, situé au 65, boulevard Vigneault, Sept-Îles (Québec) G4H 1T3, a été construit;

ATTENDU QUE l'Établissement de détention de Sorel, dont l'édifice actuel est situé au 75, boulevard Poliquin, Sorel-Tracy (Québec) J3P 7Z5, a été institué par ce décret;

ATTENDU QU'un nouvel édifice pour la détention de personnes, situé au 400, rue Auber, Sorel-Tracy (Québec) J3P 3R9, a été construit;

ATTENDU QUE les personnes incarcérées dans les édifices actuels de l'Établissement de détention de Sept-Îles et de l'Établissement de détention de Sorel seront transférées graduellement dans les nouveaux édifices et qu'ils seront ainsi utilisés simultanément jusqu'à ce que toutes les personnes incarcérées dans les anciens édifices soient transférées dans les nouveaux édifices;

ATTENDU QU'il y a lieu que la désignation de l'Établissement de détention de Sept-Îles et de l'Établissement de détention de Sorel indique également les coordonnées des nouveaux édifices pour cette période transitoire;

ATTENDU QUE, en vertu des articles 74 et 80 de la Loi sur le système correctionnel du Québec, est constitué, dans chaque établissement de détention, un Fonds de soutien à la réinsertion sociale et qu'un fonds a son siège à l'établissement de détention;

ATTENDU QU'il y a lieu de déterminer l'édifice dans lequel sera situé le siège du Fonds de soutien à la réinsertion sociale de l'Établissement de détention de Sept-Îles et de l'Établissement de détention de Sorel;

IL EST ORDONNÉ, en conséquence, sur la recommandation du ministre de la Sécurité publique :

QUE l'Établissement de détention de Chicoutimi, situé au 237, rue Price Est, Chicoutimi (Québec) G7H 2E5, ne soit plus institué comme établissement de détention;

QUE le décret numéro 317-2007 du 25 avril 2007, modifié par les décrets numéros 276-2010 du 24 mars 2010, 873-2010 du 20 octobre 2010, 242-2014 du 5 mars 2014 et 891-2015 du 7 octobre 2015 soit de nouveau modifié à l'annexe A :

— par la suppression du nom et des coordonnées de l'Établissement de détention de Chicoutimi;

— par la suppression des coordonnées de l'édifice de l'Établissement de détention de Roberval situé au 758, boulevard Saint-Joseph, Roberval (Québec) G8H 2L5;

— par l'ajout des coordonnées du nouvel édifice de l'Établissement de détention de Sept-Îles;

— par l'ajout des coordonnées du nouvel édifice de l'Établissement de détention de Sorel-Tracy;

QUE le Fonds de soutien à la réinsertion sociale de l'Établissement de détention de Sept-Îles ait son siège dans le nouvel édifice situé au 65, boulevard Vigneault, Sept-Îles (Québec) G4H 1T3;

QUE le Fonds de soutien à la réinsertion sociale de l'Établissement de détention de Sorel-Tracy ait son siège dans le nouvel édifice situé au 400, rue Auber, Sorel-Tracy (Québec) J3P 3R9.

*Le greffier du Conseil exécutif,*  
JUAN ROBERTO IGLESIAS

65739

Gouvernement du Québec

## Décret 965-2016, 2 novembre 2016

CONCERNANT le renouvellement du mandat de M<sup>e</sup> P.-Michel Bouchard comme membre du conseil d'administration et président-directeur général de la Société du Centre des congrès de Québec

ATTENDU QUE le premier alinéa de l'article 5 de la Loi sur la Société du Centre des congrès de Québec (chapitre S-14.001) prévoit notamment que la Société est administrée par un conseil d'administration composé de onze membres dont le président-directeur général;

ATTENDU QUE l'article 9 de cette loi prévoit que le gouvernement, sur la recommandation du conseil d'administration, nomme le président-directeur général en tenant compte du profil de compétence et d'expérience approuvé par le conseil, pour une durée d'au plus cinq ans et qu'il fixe sa rémunération, ses avantages sociaux et ses autres conditions de travail;

ATTENDU QUE M<sup>e</sup> P.-Michel Bouchard a été nommé de nouveau membre du conseil d'administration et président-directeur général de la Société du Centre des congrès de Québec par le décret numéro 1235-2011 du 30 novembre 2011, que son mandat viendra à échéance le 4 février 2017 et qu'il y a lieu de le renouveler;

ATTENDU QUE le conseil d'administration de la Société du Centre des congrès de Québec recommande le renouvellement du mandat de M<sup>e</sup> P.-Michel Bouchard comme membre du conseil d'administration et président-directeur général;

IL EST ORDONNÉ, en conséquence, sur la recommandation de la ministre du Tourisme :

QUE M<sup>e</sup> P.-Michel Bouchard soit nommé de nouveau membre du conseil d'administration et président-directeur général de la Société du Centre des congrès de Québec pour un mandat de cinq ans à compter du 5 février 2017, aux conditions annexées.

*Le greffier du Conseil exécutif,*  
JUAN ROBERTO IGLESIAS

## Conditions de travail de M<sup>e</sup> P.-Michel Bouchard comme membre du conseil d'administration et président-directeur général de la Société du Centre des congrès de Québec

Aux fins de rendre explicites les considérations et conditions de la nomination faite en vertu de la Loi sur la Société du Centre des congrès de Québec (chapitre S-14.001)

### 1. OBJET

Le gouvernement du Québec nomme M<sup>e</sup> P.-Michel Bouchard, qui accepte d'agir à titre exclusif et à temps plein, comme membre du conseil d'administration et président-directeur général de la Société du Centre des congrès de Québec, ci-après appelée la Société.

À titre de président-directeur général, M<sup>e</sup> Bouchard est chargé de l'administration des affaires de la Société dans le cadre des lois et des règlements ainsi que des règles et des politiques adoptées par la Société pour la conduite de ses affaires.

M<sup>e</sup> Bouchard exerce ses fonctions au siège de la Société à Québec.

### 2. DURÉE

Le présent engagement commence le 5 février 2017 pour se terminer le 4 février 2022, sous réserve des dispositions de l'article 4.

### 3. RÉMUNÉRATION ET AUTRES CONDITIONS DE TRAVAIL

#### 3.1 Rémunération

À compter de la date de son engagement, M<sup>e</sup> Bouchard reçoit un traitement annuel de 180 911 \$.

Ce traitement sera révisé selon les règles applicables à un premier dirigeant d'un organisme du gouvernement du niveau 6 compte tenu des modifications qui y ont été ou qui pourront y être apportées.

### **3.2 Frais de représentation**

La Société remboursera à M<sup>e</sup> Bouchard, sur présentation de pièces justificatives, les dépenses occasionnées par l'exercice de ses fonctions, conformément aux règles et barèmes adoptés par la Société.

### **3.3 Frais de voyage et de séjour**

Pour les frais de voyage et de séjour occasionnés par l'exercice de ses fonctions, M<sup>e</sup> Bouchard sera remboursé conformément aux règles et barèmes adoptés par la Société.

### **3.4 Autres conditions de travail**

Les Règles concernant la rémunération et les autres conditions de travail des titulaires d'un emploi supérieur à temps plein adoptées par le gouvernement par le décret numéro 450-2007 du 20 juin 2007 s'appliquent à M<sup>e</sup> Bouchard selon les dispositions applicables à un premier dirigeant d'un organisme du gouvernement du niveau 6 compte tenu des modifications qui y ont été ou qui pourront y être apportées.

## **4. TERMINAISON**

Le présent engagement prend fin à la date stipulée à l'article 2, sous réserve toutefois des dispositions qui suivent:

### **4.1 Démission**

M<sup>e</sup> Bouchard peut démissionner de son poste de membre du conseil d'administration et président-directeur général de la Société, sans pénalité, après avoir donné un avis écrit de trois mois.

Copie de l'avis de démission doit être transmise au secrétaire général associé aux emplois supérieurs du ministère du Conseil exécutif.

### **4.2 Destitution**

M<sup>e</sup> Bouchard consent également à ce que le gouvernement révoque en tout temps le présent engagement, sans préavis ni indemnité, pour raisons de malversation, maladministration, faute lourde ou motif de même gravité, la preuve étant à la charge du gouvernement.

### **4.3 Résiliation**

Le présent engagement peut être résilié en tout temps par le gouvernement sous réserve d'un préavis de trois mois.

En ce cas, M<sup>e</sup> Bouchard aura droit, le cas échéant, à une allocation de départ aux conditions et suivant les modalités déterminées à la section 5 du chapitre II des Règles concernant la rémunération et les autres conditions de travail des titulaires d'un emploi supérieur à temps plein.

### **4.4 Échéance**

À la fin de son mandat, M<sup>e</sup> Bouchard demeure en fonction jusqu'à ce qu'il soit remplacé ou nommé de nouveau.

## **5. RENOUELEMENT**

Tel que prévu à l'article 2, le mandat de M<sup>e</sup> Bouchard se termine le 4 février 2022. Dans le cas où le ministre responsable a l'intention de recommander au gouvernement le renouvellement de son mandat à titre de membre du conseil d'administration et président-directeur général de la Société, il l'en avisera au plus tard six mois avant l'échéance du présent mandat.

## **6. ALLOCATION DE TRANSITION**

À la fin de son mandat de membre du conseil d'administration et président-directeur général de la Société, M<sup>e</sup> Bouchard recevra, le cas échéant, une allocation de transition aux conditions et suivant les modalités prévues à la section 5 du chapitre II des Règles concernant la rémunération et les autres conditions de travail des titulaires d'un emploi supérieur à temps plein.

**7.** Toute entente verbale non incluse au présent document est nulle.

## **8. SIGNATURES**

---

P.-MICHEL BOUCHARD

---

ANDRÉ FORTIER,  
*secrétaire générale associé*



Gouvernement du Québec

## Décret 966-2016, 2 novembre 2016

CONCERNANT le versement d'une subvention maximale de 3 000 000 \$ au comité de transition constitué en vertu de l'article 6 de la Loi modifiant principalement l'organisation et la gouvernance du transport collectif dans la région métropolitaine de Montréal pour les exercices financiers 2016-2017 et 2017-2018

ATTENDU QUE, en vertu du premier alinéa de l'article 6 de la Loi modifiant principalement l'organisation et la gouvernance du transport collectif dans la région métropolitaine de Montréal (chapitre O-7.3), est constitué, à compter du 20 mai 2016, un comité de transition composé de cinq membres dont trois sont désignés par le ministre des Transports, de la Mobilité durable et de l'Électrification des transports et deux par la Communauté métropolitaine de Montréal;

ATTENDU QUE, en vertu du troisième alinéa de l'article 9 de cette loi, toutes les sommes déterminées par le ministre, nécessaires au versement de la rémunération et des allocations et au remboursement de dépenses des membres du comité, sont portées au débit du Fonds des réseaux de transport terrestre;

ATTENDU QUE, en vertu du premier alinéa de l'article 13 de cette loi, le ministre peut, aux conditions et selon les modalités qu'il détermine, accorder au comité toute somme qu'il juge nécessaire pour son fonctionnement et qu'une telle somme est portée au débit du Fonds des réseaux de transport terrestre;

ATTENDU QUE, en vertu du paragraphe *a* de l'article 3 du Règlement sur la promesse et l'octroi de subventions (chapitre A-6.01, r. 6), tout octroi et toute promesse de subvention doivent être soumis à l'approbation préalable du gouvernement, sur recommandation du Conseil du trésor, lorsque le montant de cet octroi ou de cette promesse est égal ou supérieur à 1 000 000 \$;

IL EST ORDONNÉ, en conséquence, sur la recommandation du ministre des Transports, de la Mobilité durable et de l'Électrification des transports :

QUE le ministre des Transports, de la Mobilité durable et de l'Électrification des transports soit autorisé à verser au comité de transition constitué en vertu de l'article 6 de la Loi modifiant principalement l'organisation et la gouvernance du transport collectif dans la région métropolitaine de Montréal (chapitre O-7.3) une subvention maximale de 3 000 000 \$, pour les exercices financiers 2016-2017

et 2017-2018, pour le versement de la rémunération et des allocations et le remboursement de dépenses des membres du comité, ainsi que pour son fonctionnement.

*Le greffier du Conseil exécutif,*  
JUAN ROBERTO IGLESIAS

65741

Gouvernement du Québec

## Décret 967-2016, 2 novembre 2016

CONCERNANT l'approbation de l'entente de collaboration concernant la réalisation d'une nouvelle intersection sur la route 207 et la réalisation des plans et devis pour la réfection de la route 207 à Kahnawà:ke

ATTENDU QUE, en vertu du décret numéro 292-93 du 3 mars 1993 et ses mises à jour subséquentes publiées à la *Gazette officielle du Québec*, la gestion de la route 207 à Kahnawà:ke incombe au ministre des Transports, de la Mobilité durable et de l'Électrification des transports;

ATTENDU QUE le Conseil des Mohawks de Kahnawà:ke a signifié au ministre son intérêt pour la réalisation d'une nouvelle intersection sur la route 207 et la réalisation des plans et devis pour la réfection de la route 207 à Kahnawà:ke;

ATTENDU QUE le ministre et le Conseil des Mohawks de Kahnawà:ke souhaitent conclure une entente de collaboration afin d'établir les responsabilités de chacune des parties;

ATTENDU QUE, en vertu de l'article 32.1 de la Loi sur la voirie (chapitre V-9), le ministre peut, conformément à la loi, conclure une entente avec une communauté autochtone, représentée par son conseil de bande au sens de la Loi sur les Indiens (L.R.C. 1985, c. I-5) ou de la Loi sur les Cris et les Naskapis du Québec (S.C. 1984, c. 18), prévoyant que celle-ci effectue, aux frais du gouvernement, des travaux de construction, de réfection ou d'entretien d'une route;

ATTENDU QUE, en vertu de l'article 10 de la Loi sur le ministère des Transports (chapitre M-28), le ministre peut conclure, conformément à la loi, des ententes avec un gouvernement autre que celui du Québec ou l'un de ses ministères ou organismes;

ATTENDU QUE cette entente de collaboration constitue une entente en matière d'affaires autochtones au sens de l'article 3.48 de la Loi sur le ministère du Conseil exécutif (chapitre M-30);

ATTENDU QUE, en vertu du premier alinéa de l'article 3.49 de cette loi, toute entente visée à l'article 3.48 doit, pour être valide, être approuvée par le gouvernement et être signée par le ministre responsable des Affaires autochtones;

ATTENDU QUE cette entente de collaboration constitue également une entente intergouvernementale canadienne au sens de l'article 3.6.2 de cette loi;

ATTENDU QUE, en vertu du premier alinéa de l'article 3.8 de cette loi, les ententes intergouvernementales canadiennes doivent, pour être valides, être approuvées par le gouvernement et être signées par le ministre responsable des Relations canadiennes et de la Francophonie canadienne;

ATTENDU QUE, en vertu du décret numéro 641-2014 du 3 juillet 2014, un contrat de service pour retenir les services d'un organisme public fédéral est exclu de l'application du premier alinéa de l'article 3.8 de cette loi;

IL EST ORDONNÉ, en conséquence, sur la recommandation du ministre des Transports, de la Mobilité durable et de l'Électrification des transports et du ministre responsable des Affaires autochtones :

QUE l'entente de collaboration concernant la réalisation d'une nouvelle intersection sur la route 207 et la réalisation des plans et devis pour la réfection de la route 207 à Kahnawà:ke, laquelle sera substantiellement conforme au projet d'entente joint à la recommandation ministérielle du présent décret, soit approuvée.

*Le greffier du Conseil exécutif,*  
JUAN ROBERTO IGLESIAS

65742

## Arrêtés ministériels

---

**A.M., 2016**

**Arrêté numéro AM 2016-009 du ministre des Forêts,  
de la Faune et des Parcs en date du 11 novembre 2016**

CONCERNANT la délimitation des terres du domaine de l'État aux fins de développer l'utilisation des ressources fauniques du lac Wire, situé sur le territoire de la Municipalité régionale de comté de Mékinac

LE MINISTRE DES FORÊTS, DE LA FAUNE ET DES PARCS,

VU le premier alinéa de l'article 85 de la Loi sur la conservation et la mise en valeur de la faune (chapitre C-61.1), lequel prévoit que le ministre peut, aux fins de développer l'utilisation des ressources fauniques et accessoirement la pratique d'activités récréatives, délimiter des parties des terres du domaine de l'État;

CONSIDÉRANT qu'il y a lieu de délimiter les parties des terres du domaine de l'État apparaissant à l'annexe jointe au présent arrêté ministériel aux fins de développer l'utilisation des ressources fauniques et accessoirement la pratique d'activités récréatives;

ARRÊTE CE QUI SUIT:

Les parties des terres du domaine de l'État apparaissant à l'annexe jointe au présent arrêté sont délimitées aux fins de développer l'utilisation des ressources fauniques et accessoirement la pratique d'activités récréatives;

Le présent arrêté entre en vigueur à la date de sa publication à la *Gazette officielle du Québec*.

Québec, le 11 novembre 2016

*Le ministre des Forêts,  
de la Faune et des Parcs,*  
LUC BLANCHETTE

---



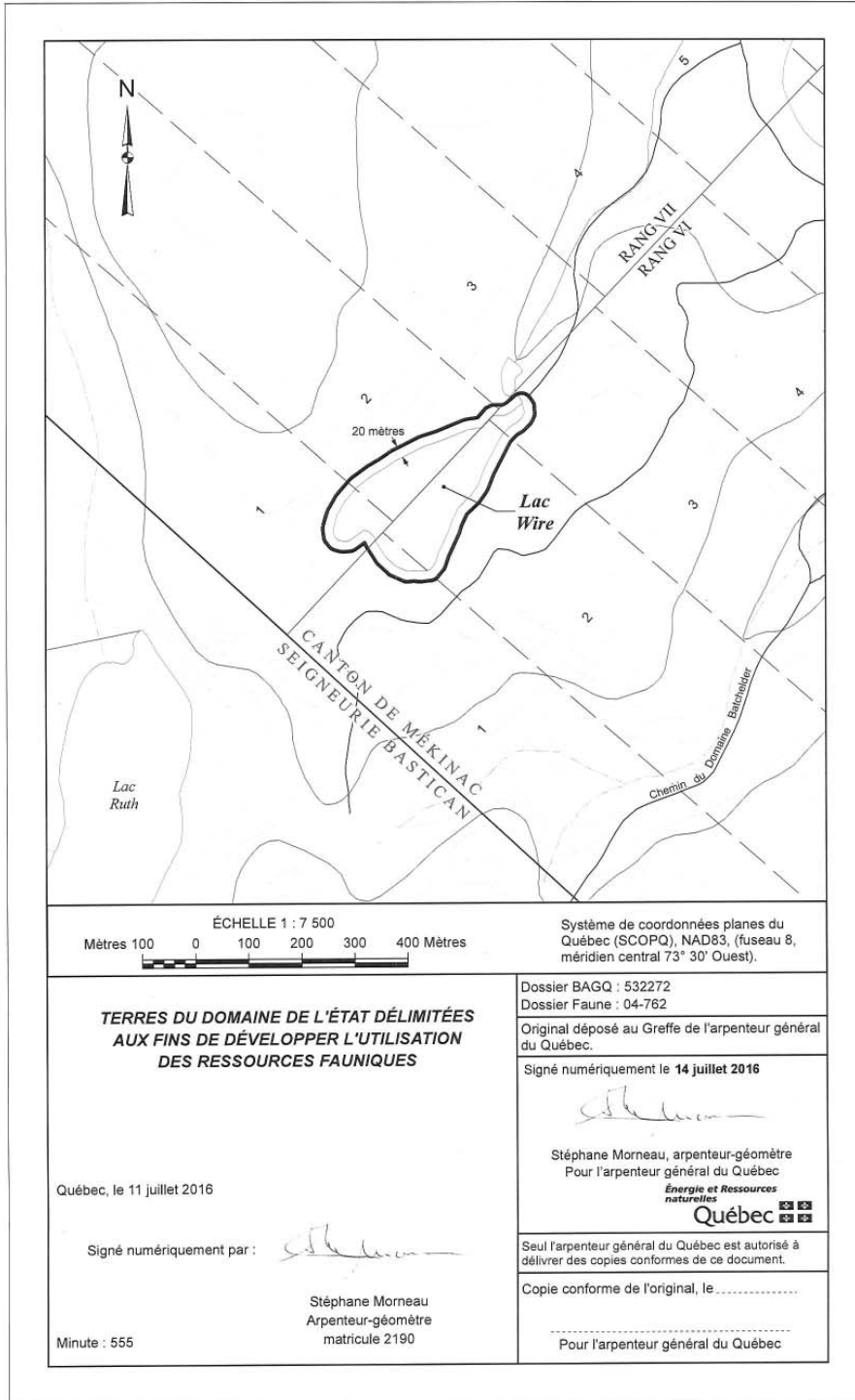

ÉCHELLE 1 : 7 500  
Mètres 100 0 100 200 300 400 Mètres

Système de coordonnées planes du Québec (SCOPQ), NAD83, (fuseau 8, méridien central 73° 30' Ouest).

**TERRES DU DOMAINE DE L'ÉTAT DÉLIMITÉES  
AUX FINS DE DÉVELOPPER L'UTILISATION  
DES RESSOURCES FAUNIQUES**

Québec, le 11 juillet 2016

Signé numériquement par :

Stéphane Morneau  
Arpenteur-géomètre  
matricule 2190

Minute : 555

Dossier BAGQ : 532272  
Dossier Faune : 04-762  
Original déposé au Greffe de l'arpenteur général du Québec.  
Signé numériquement le 14 juillet 2016  
  
Stéphane Morneau, arpenteur-géomètre  
Pour l'arpenteur général du Québec  
**Énergie et Ressources naturelles**  
**Québec**  
Seul l'arpenteur général du Québec est autorisé à délivrer des copies conformes de ce document.  
Copie conforme de l'original, le .....  
.....  
Pour l'arpenteur général du Québec

---

## Avis

---

### Avis

Loi sur l'assurance parentale  
(chapitre A-29.011)

Loi sur les impôts  
(chapitre I-3)

Loi sur le régime de rentes du Québec  
(chapitre R-9)

### Tables de retenues à la source

Avis est donné par les présentes, conformément au quatrième alinéa de l'article 60 de la Loi sur l'assurance parentale (chapitre A-29.011), au neuvième alinéa de l'article 1015 de la Loi sur les impôts (chapitre I-3) et au quatrième alinéa de l'article 59 de la Loi sur le régime de rentes du Québec (chapitre R-9), que les tables établissant le montant qu'un employeur doit déduire de la rémunération qu'il paie à son employé en vertu de l'article 60 de la Loi sur l'assurance parentale et de l'article 59 de la Loi sur le régime de rentes du Québec et le montant qu'une personne doit déduire ou retenir conformément à l'article 1015 de la Loi sur les impôts entreront en vigueur le 1<sup>er</sup> janvier 2017 et seront publiées sur le site Internet de Revenu Québec à l'adresse suivante : [revenuquebec.ca](http://revenuquebec.ca)

Québec, le 9 novembre 2016

*Le ministre des Finances,*  
CARLOS J. LEITÃO

65785



## Index

Abréviations : **A** : Abrogé, **N** : Nouveau, **M** : Modifié

	Page	Commentaires
Accidents du travail et les maladies professionnelles, Loi sur les... — Table des indemnités de remplacement du revenu payables pour l'année 2017 . . . . . (chapitre A-3.001)	5920	N
Accidents du travail et les maladies professionnelles, Loi sur les... — Table des revenus bruts annuels d'emplois convenables pour l'année 2017 . . . . . (chapitre A-3.001)	6074	N
Accidents du travail, Loi sur les... — Indemnités payables pour l'année 2017 . . . . (chapitre A-3)	5920	N
Accord de coopération et d'échanges entre le gouvernement du Québec et le gouvernement de Terre-Neuve-et-Labrador en matière de francophonie — Approbation . . . . .	6183	N
Assurance parentale, Loi sur l'... — Table de retenues à la source. . . . . (chapitre A-29.011)	6191	Avis
Comité de transition constitué en vertu de l'article 6 de la Loi modifiant principalement l'organisation et la gouvernance du transport collectif dans la région métropolitaine de Montréal — Versement d'une subvention pour les exercices financiers 2016-2017 et 2017-2018. . . . .	6187	N
Conservation du patrimoine naturel, Loi sur la... — Statut provisoire de protection conféré à titre de la réserve aquatique projetée de la Rivière-Croche . . . (chapitre C-61.01)	6075	Projet
Conservation du patrimoine naturel, Loi sur la... — Statut provisoire de protection conféré à titre de la réserve de biodiversité projetée des Buttes-et-Basses-Collines-du-Lac-Najoua . . . . . (chapitre C-61.01)	6091	Projet
Conservation du patrimoine naturel, Loi sur la... — Statut provisoire de protection conféré à titre de la réserve de biodiversité projetée des Îles-du-Réservoir-Gouin . . . . . (chapitre C-61.01)	6106	Projet
Conservation du patrimoine naturel, Loi sur la... — Statut provisoire de protection conféré à titre de la réserve de biodiversité projetée du Lac-Wayagamac . . . . . (chapitre C-61.01)	6122	Projet
Conservation du patrimoine naturel, Loi sur la... — Statut provisoire de protection conféré à titre de la réserve de biodiversité projetée Judith-De Brésoles . . . . . (chapitre C-61.01)	6138	Projet
Déclaration portant sur la francophonie canadienne entre le gouvernement du Québec et le gouvernement de Terre-Neuve-et-Labrador — Approbation . . . . .	6183	N
Délimitation des terres du domaine de l'État aux fins de développer l'utilisation des ressources fauniques du lac Wire, situé sur le territoire de la Municipalité régionale de comté de Mékinac . . . . .	6189	N

Délivrance des certificats de compétence . . . . . (Loi sur les relations du travail, la formation professionnelle et la gestion de la main-d'œuvre dans l'industrie de la construction, chapitre R-20)	5917	M
Désignation de personnes pouvant offrir un produit d'assurance qui ne peut être offert par un distributeur . . . . . (Loi sur la distribution de produits et services financiers, chapitre D-9.2)	5915	N
Désignation de personnes pouvant offrir un produit d'assurance qui ne peut être offert par un distributeur . . . . . (Loi sur les véhicules hors route, chapitre V-1.2)	5915	N
Distribution de produits et services financiers, Loi sur la... — Désignation de personnes pouvant offrir un produit d'assurance qui ne peut être offert par un distributeur . . . . . (chapitre D-9.2)	5915	N
Entente concernant la conservation et la mise en valeur du saumon atlantique et de l'omble de fontaine anadrome sur la rivière Moisie et ses affluents entre le gouvernement du Québec et le Conseil Innu Takuaiakan Uashat mak Mani-Utenam — Approbation . . . . .	6182	N
Entente de collaboration concernant la réalisation d'une nouvelle intersection sur la route 207 et réalisation des plans et devis pour la réfection de la route 207 à Kahnawà:ke — Approbation . . . . .	6187	N
Fermeture de l'Établissement de détention de Chicoutimi et modification des coordonnées de l'Établissement de détention de Roberval, de l'Établissement de détention de Sept-Îles et de l'Établissement de détention de Sorel . . . . .	6184	N
Gestion et propriété de parties de l'autoroute 20, également désignée autoroute Jean-Lesage, situées sur le territoire de la ville de Lévis . . . . . (Loi concernant la route Trans-Canada, 14 George VI, 1950, c. 44, modifiée par 9-10 Élisabeth II, 1960-61, c. 8)	5915	N
Gestion et propriété de parties de l'autoroute 20, également désignée autoroute Jean-Lesage, situées sur le territoire de la ville de Lévis . . . . . (Loi sur la voirie, chapitre V-9)	5915	N
Hydro-Québec — Approbation du Plan stratégique 2016-2020 . . . . .	6181	N
Impôts, Loi sur les... — Table de retenues à la source . . . . . (chapitre I-3)	6191	Avis
Indemnités payables pour l'année 2017 . . . . . (Loi sur les accidents du travail, chapitre A-3)	5920	N
Industrie de la construction — Embauche et mobilité des salariés. . . . . (Loi sur les relations du travail, la formation professionnelle et la gestion de la main-d'œuvre dans l'industrie de la construction, chapitre R-20)	5917	M
Industrie de la construction — Formation professionnelle de la main d'œuvre . . . . . (Loi sur les relations du travail, la formation professionnelle et la gestion de la main-d'œuvre dans l'industrie de la construction, chapitre R-20)	5919	M
La Financière agricole du Québec — Nomination de Ernest Desrosiers comme membre du conseil d'administration et président-directeur général par intérim . . . . .	6169	N
Ministère des Transports, de la Mobilité durable et de l'Électrification des transports — Nomination de Marc Lacroix comme sous-ministre. . . . .	6167	N

Ministre des Finances — Programme BioMed Propulsion et avance au Fonds du développement économique . . . . .	6173	N
Mise en marché des produits agricoles, alimentaires et de la pêche, Loi sur la... — Producteurs de bovins — Contributions. . . . . (chapitre M-35.1)	6165	Décision
Plan d'action 2013-2020 sur les changements climatiques et la réallocation de sommes vers le Plan d'action en électrification des transports 2015-202 — Bonification . . . . .	6170	N
Producteurs de bovins — Contributions . . . . . (Loi sur la mise en marché des produits agricoles, alimentaires et de la pêche, chapitre M-35.1)	6165	Décision
Régie du logement — Renouvellement du mandat de Anne Mailfait comme vice-présidente. . . . .	6167	N
Régie du logement — Renouvellement du mandat de certains régisseurs . . . . .	6168	N
Régime de rentes du Québec, Loi sur le... — Table de retenues à la source . . . . . (chapitre R-9)	6191	Avis
Régime de retraite des agents de la paix en services correctionnels, Loi sur le... — Règlement d'application . . . . . (chapitre R-9.2)	6162	M
Régime de retraite des employés du gouvernement et des organismes publics, Loi sur le... — Application du titre IV.2 de la Loi . . . . . (chapitre R-10)	6157	M
Régime de retraite des employés du gouvernement et des organismes publics, Loi sur le... — Règlement d'application . . . . . (chapitre R-10)	6153	M
Régime de retraite du personnel d'encadrement, Loi sur le... — Règlement d'application . . . . . (chapitre R-12.1)	6158	M
Relations du travail, la formation professionnelle et la gestion de la main-d'œuvre dans l'industrie de la construction, Loi sur les... — Délivrance des certificats de compétence . . . . . (chapitre R-20)	5917	M
Relations du travail, la formation professionnelle et la gestion de la main-d'œuvre dans l'industrie de la construction, Loi sur les... — Industrie de la construction — Embauche et mobilité des salariés. . . . . (chapitre R-20)	5917	M
Relations du travail, la formation professionnelle et la gestion de la main-d'œuvre dans l'industrie de la construction, Loi sur les... — Industrie de la construction — Formation professionnelle de la main d'œuvre . . . . . (chapitre R-20)	5919	M
Réunion des hauts fonctionnaires représentant les gouvernements bailleurs de fonds de TV5, qui se tiendra les 9 et 10 novembre 2016 — Composition et mandat de la délégation officielle du Québec . . . . .	6170	N
Route Trans-Canada, Loi concernant la... — Gestion et propriété de parties de l'autoroute 20, également désignée autoroute Jean-Lesage, situées sur le territoire de la ville de Lévis . . . . . (14 George VI, 1950, c. 44, modifiée par 9-10 Élisabeth II, 1960-61, c. 8)	5915	N

Société d'habitation du Québec — Octroi d'une subvention pour les exercices financiers 2016-2017 et 2017-2018 dans le cadre de la mise en œuvre de la mesure 10 de la Stratégie québécoise de développement de l'aluminium 2015-2025. . . . .	6172	N
Société des loteries du Québec — Nomination de Lynne Lazarovitz-Roiter comme membre du conseil d'administration et présidente-directrice générale par intérim . . . . .	6181	N
Société du Centre des congrès de Québec — Renouvellement du mandat de P.-Michel Bouchard comme membre du conseil d'administration et président-directeur général. . . . .	6185	N
Société québécoise des infrastructures — Octroi d'une subvention pour les exercices financiers 2016-2017 et 2017-2018 dans le cadre de la mise en œuvre de la mesure 10 de la Stratégie québécoise de développement de l'aluminium 2015-2025. . . . .	6173	N
Statut provisoire de protection conféré à titre de la réserve aquatique projetée de la Rivière-Croche. . . . . (Loi sur la conservation du patrimoine naturel, chapitre C-61.01)	6075	Projet
Statut provisoire de protection conféré à titre de la réserve de biodiversité projetée des Buttes-et-Basses-Collines-du-Lac-Najoua . . . . . (Loi sur la conservation du patrimoine naturel, chapitre C-61.01)	6091	Projet
Statut provisoire de protection conféré à titre de la réserve de biodiversité projetée des Îles-du-Réservoir-Gouin . . . . . (Loi sur la conservation du patrimoine naturel, chapitre C-61.01)	6106	Projet
Statut provisoire de protection conféré à titre de la réserve de biodiversité projetée du Lac-Wayagamac. . . . . (Loi sur la conservation du patrimoine naturel, chapitre C-61.01)	6122	Projet
Statut provisoire de protection conféré à titre de la réserve de biodiversité projetée Judith-De Brésoles . . . . . (Loi sur la conservation du patrimoine naturel, chapitre C-61.01)	6138	Projet
Table de retenues à la source . . . . . (Loi sur l'assurance parentale, chapitre A-29.011)	6191	Avis
Table de retenues à la source . . . . . (Loi sur le régime de rentes du Québec, chapitre R-9)	6191	Avis
Table de retenues à la source . . . . . (Loi sur les impôts, chapitre I-3)	6191	Avis
Table des indemnités de remplacement du revenu payables pour l'année 2017 . . . . (Loi sur les accidents du travail et les maladies professionnelles, chapitre A-3.001)	5920	N
Table des revenus bruts annuels d'emplois convenables pour l'année 2017 . . . . . (Loi sur les accidents du travail et les maladies professionnelles, chapitre A-3.001)	6074	N
Université du Québec — Nomination d'un membre de l'assemblée des gouverneurs . . . . .	6181	N
Véhicules hors route, Loi sur les... — Désignation de personnes pouvant offrir un produit d'assurance qui ne peut être offert par un distributeur . . . . . (chapitre V-1.2)	5915	N

Ville de Montréal — Autorisation de conclure l'Entente relative à l'occupation du domaine public aux fins de travaux dans le cadre du projet de mise en valeur de l'île Lapierre avec le gouvernement du Canada . . . . .	6169	N
Voirie, Loi sur la... — Gestion et propriété de parties de l'autoroute 20, également désignée autoroute Jean-Lesage, situées sur le territoire de la ville de Lévis. . . . . (chapitre V-9)	5915	N



