

**Gazette**  
officielle  
**DU Québec**

Partie

**2**

N<sup>o</sup> 26

29 juin 2016

**Lois et règlements**

148<sup>e</sup> année

**Sommaire**

Table des matières  
Règlements et autres actes  
Projets de règlement  
Décisions  
Décrets administratifs  
Arrêtés ministériels  
Index

Dépôt légal – 1<sup>er</sup> trimestre 1968  
Bibliothèque nationale du Québec  
© Éditeur officiel du Québec, 2016

Tous droits de traduction et d'adaptation, en totalité ou en partie, réservés pour tous pays.  
Toute reproduction par procédé mécanique ou électronique, y compris la microreproduction,  
est interdite sans l'autorisation écrite de l'Éditeur officiel du Québec.

# AVIS AUX USAGERS

---

La *Gazette officielle du Québec* est le journal par lequel le gouvernement du Québec rend officielles ses décisions. Elle est publiée en deux éditions distinctes en vertu de la Loi sur le Centre de services partagés du Québec (chapitre C-8.1.1) et du Règlement sur la *Gazette officielle du Québec* (chapitre C-8.1.1, r. 1). La Partie 1, intitulée « Avis juridiques », est publiée au moins tous les samedis. Lorsque le samedi est un jour férié, l'Éditeur officiel du Québec est autorisé à la publier la veille ou le lundi suivant. La Partie 2 « Lois et règlements » et sa version anglaise Part 2 « Laws and Regulations » sont publiées au moins tous les mercredis. Lorsque le mercredi est un jour férié, l'Éditeur officiel du Québec est autorisé à la publier la veille ou le lendemain.

Partie 2 — LOIS ET RÈGLEMENTS

## Internet

La version intégrale de la *Gazette officielle du Québec* Partie 2 est disponible le mercredi à 0 h 01 dans Internet, à l'adresse suivante :

[www.publicationsduquebec.gouv.qc.ca](http://www.publicationsduquebec.gouv.qc.ca)

La *Gazette officielle du Québec* publiée sur le site internet est accessible gratuitement à tous.

## Contenu

La Partie 2 contient :

- 1° les lois sanctionnées avant leur publication dans le recueil annuel des lois;
- 2° les proclamations des lois;
- 3° les règlements adoptés par le gouvernement, un ministre ou un groupe de ministres ainsi que les règlements des organismes gouvernementaux et des organismes parapublics visés par la Charte de la langue française (chapitre C-11) qui, pour entrer en vigueur, sont soumis à l'approbation du gouvernement, d'un ministre ou d'un groupe de ministres;
- 4° les décrets du gouvernement, les décisions du Conseil du trésor et les arrêtés ministériels dont la publication à la *Gazette officielle du Québec* est requise par la loi ou par le gouvernement;
- 5° les règlements et les règles adoptés par un organisme gouvernemental qui, pour entrer en vigueur, ne sont pas soumis à l'approbation du gouvernement, d'un ministre ou d'un groupe de ministres, mais dont la publication à la *Gazette officielle du Québec* est requise par la loi ou par le gouvernement;
- 6° les règles de pratique adoptées par les tribunaux judiciaires et quasi judiciaires;
- 7° les projets des textes mentionnés au paragraphe 3° dont la publication à la *Gazette officielle du Québec* est requise par la loi avant leur adoption ou leur approbation par le gouvernement.

## Édition anglaise

À l'exception des décrets du gouvernement mentionnés au paragraphe 4°, lesquels sont publiés exclusivement en version française, l'édition anglaise de la *Gazette officielle du Québec* contient le texte anglais intégral des documents mentionnés plus haut.

## Tarif \*

1. Abonnement annuel :

	Version papier
Partie 1 « Avis juridiques » :	494 \$
Partie 2 « Lois et règlements » :	676 \$
Part 2 « Laws and Regulations » :	676 \$
2. Acquisition d'un exemplaire imprimé de la *Gazette officielle du Québec* : 10,57 \$.
3. Publication d'un avis dans la Partie 1 : 1,70 \$ la ligne agate.
4. Publication d'un avis dans la Partie 2 : 1,12 \$ la ligne agate. Un tarif minimum de 247 \$ est toutefois appliqué pour toute publication inférieure à 220 lignes agate.

\* Les taxes ne sont pas comprises.

## Conditions générales

Les manuscrits doivent être reçus à la Division de la *Gazette officielle du Québec* **au plus tard à 11 h le lundi** précédant la semaine de publication. Les demandes reçues après ce délai sont publiées dans l'édition subséquente. Toute demande doit être accompagnée d'un manuscrit signé. De plus, chaque avis à paraître doit être accompagné de sa version électronique. Cette version doit être acheminée par courrier électronique à l'adresse suivante : [gazette.officielle@csq.gouv.qc.ca](mailto:gazette.officielle@csq.gouv.qc.ca)

Pour toute demande de renseignements concernant la publication d'avis, veuillez communiquer avec :

**Gazette officielle du Québec**  
**1000, route de l'Église, bureau 500**  
**Québec (Québec) G1V 3V9**  
**Téléphone : 418 644-7794**  
**Télécopieur : 418 644-7813**  
**Internet : [gazette.officielle@csq.gouv.qc.ca](mailto:gazette.officielle@csq.gouv.qc.ca)**

## Abonnements

Pour s'abonner à la version papier de la *Gazette officielle du Québec* veuillez communiquer avec le service à la clientèle.

**Les Publications du Québec**  
Service à la clientèle – abonnements  
1000, route de l'Église, bureau 500  
Québec (Québec) G1V 3V9  
Téléphone : 418 643-5150  
Sans frais : 1 800 463-2100  
Télécopieur : 418 643-6177  
Sans frais : 1 800 561-3479

**Toute réclamation doit nous être signalée dans les 20 jours suivant la date d'expédition.**

## Table des matières

Page

### Règlements et autres actes

Chasse (Mod.) . . . . .	3085
Code des professions — Comité d'inspection professionnelle de l'Ordre des évaluateurs agréés du Québec (Mod.) . . . . .	3108
Code des professions — Procédure de conciliation et d'arbitrage des comptes des notaires . . . . .	3109
Valeurs mobilières, Loi sur les... — Règlement 23-101 sur les règles de négociation (Mod.) . . . . .	3105

### Projets de règlement

Accidents du travail et les maladies professionnelles, Loi sur les... — Financement . . . . .	3113
Accidents du travail et les maladies professionnelles, Loi sur les... — Pourcentages applicables aux fins de fixer la cotisation des employeurs tenus personnellement au paiement des prestations pour l'année 2017 . . . . .	3360
Accidents du travail et les maladies professionnelles, Loi sur les... — Table des indemnités de remplacement du revenu payables pour l'année 2017 — Accidents du travail, Loi sur les... — Indemnités payables pour l'année 2017 . . . . .	3361
Accidents du travail et les maladies professionnelles, Loi sur les... — Table des revenus bruts annuels d'emplois convenables pour l'année 2017 . . . . .	3515
Aménagement durable du territoire forestier, Loi sur l'... — Remboursement des taxes foncières des producteurs forestiers reconnus . . . . .	3516
Code des professions — Ingénieurs forestiers — Conditions et modalités de délivrance des permis de l'Ordre des ingénieurs forestiers du Québec . . . . .	3531
Conservation du patrimoine naturel, Loi sur la... — Prolongation de la mise en réserve de trois territoires à titre de réserve écologique projetée . . . . .	3535
Loi médicale — Diététistes — Certaines activités professionnelles qui peuvent être exercées par les diététistes . . . . .	3535
Mise en marché des produits agricoles, alimentaires et de la pêche, Loi sur la... — Divers règlements . . . . .	3537
Produits alimentaires, Loi sur les... — Aliments . . . . .	3538
Santé et la sécurité du travail, Loi sur la... — Associations sectorielles paritaires de santé et de sécurité du travail . . . . .	3540

### Décisions

10880 Producteurs de poulettes — Conditions (Mod.) . . . . .	3541
10881 Producteurs d'œufs d'incubation — Contingentement (Mod.) . . . . .	3542
10882 Producteurs d'œufs de consommation — Quotas (Mod.) . . . . .	3552
10883 Producteurs d'œufs de consommation — Conditions de production, conservation à la ferme et qualité (Mod.) . . . . .	3552
10884 Producteurs de poulets — Production et mise en marché (Mod.) . . . . .	3553
10885 Producteurs de dindons — Production et mise en marché (Mod.) . . . . .	3554
10886 Producteurs de bovins — Divers règlements pris dans le cadre du plan conjoint (Mod.) . . . . .	3555

### Décrets administratifs

467-2016 Approbation de l'Entente modifiant l'Entente Canada-Québec concernant la Stratégie des partenariats de lutte contre l'itinérance 2014-2019 . . . . .	3557
468-2016 Nomination de membres de l'Ordre national du Québec . . . . .	3557

469-2016	Composition et mandat de la délégation québécoise à la réunion de fondation du Forum fédéral, provincial, territorial et autochtone sur les affaires autochtones, qui se tiendra les 9 et 10 juin 2016. . . . .	3560
470-2016	Autorisation à la Ville de Rouyn-Noranda de conclure une entente de contribution avec le gouvernement du Canada dans le cadre du Programme d'aide aux immobilisations aéroportuaires . . . . .	3560
471-2016	Autorisation à l'Administration régionale Kativik de conclure avec le gouvernement du Canada des ententes relatives à l'aéroport de Kuujuaq et autorisation au gouvernement du Canada de louer à l'Administration régionale Kativik les terrains de l'aéroport de Kuujuaq. . . . .	3561
472-2016	Autorisation à la Municipalité de Côte-Nord-du-Golfe-du-Saint-Laurent de conclure avec le gouvernement du Canada des ententes relatives à l'aéroport de Chevery et autorisation au gouvernement du Canada de louer à la Municipalité les terrains de l'aéroport de Chevery. . . . .	3562
473-2016	Autorisation à la Municipalité du canton de Natashquan de conclure avec le gouvernement du Canada des ententes relatives à l'aéroport de Natashquan et autorisation au gouvernement du Canada de louer à la Municipalité les terrains de l'aéroport de Natashquan . . . . .	3563
474-2016	Renouvellement du mandat de M <sup>e</sup> France Dionne comme régisseuse et vice-présidente de la Régie des marchés agricoles et alimentaires du Québec. . . . .	3564
475-2016	Autorisation de conférer un statut provisoire de protection à titre de réserve de biodiversité projetée à quatre territoires et à titre de réserve aquatique projetée à un territoire, situés dans la région de la Mauricie, de dresser le plan de ces aires et d'établir leur plan de conservation . . . . .	3565
476-2016	Renouvellement du mandat de monsieur Denis Bergeron comme membre additionnel du Bureau d'audiences publiques sur l'environnement . . . . .	3566
477-2016	Octroi d'une aide financière maximale de 1 000 000 \$ au Centre de transfert d'entreprise du Québec (CTEQ) pour les exercices financiers 2016-2017 à 2019-2020 pour la mise en œuvre du Programme de soutien pour favoriser les reprises collectives par les travailleurs. . . . .	3567
478-2016	Composition et mandat de la délégation québécoise à la réunion fédérale-provinciale-territoriale des ministres responsables de l'innovation et du développement économique qui se tiendra le 13 juin 2016. . . . .	3568
479-2016	Autorisation à la Société de développement de la Baie James d'acquérir une participation d'un montant additionnel de 166 668 \$ dans le capital-actions ordinaire de Métaux BlackRock inc., pour un investissement total de 1 666 667 \$. . . . .	3569
480-2016	Approbation des prévisions budgétaires de l'Autorité des marchés financiers pour l'exercice financier 2016-2017. . . . .	3569
481-2016	Modification du régime d'emprunts institué par la Société des établissements de plein air du Québec . . . . .	3570
483-2016	Versement d'une subvention à l'Université du Québec à Trois-Rivières relativement au centre de recherche et de formation de la main d'œuvre dédié à l'industrie des pâtes et papiers . . . . .	3570
484-2016	Autorisation de verser à la Commission des services juridiques une subvention pour l'exercice financier 2016-2017 et avance pour l'exercice financier 2017-2018 . . . . .	3572
485-2016	Désignation de madame la juge Magali Lewis comme membre du Tribunal des droits de la personne . . . . .	3572
486-2016	Désignation de monsieur le juge Mario Gervais comme membre du Tribunal des droits de la personne . . . . .	3573
487-2016	Nomination de M <sup>e</sup> Yvan Niquette comme membre et président de la Commission des services juridiques . . . . .	3573
488-2016	Entérinement de l'Entente d'établissement entre le gouvernement du Québec et le gouvernement de la République du Sénégal régissant les privilèges et immunités du Bureau du Québec à Dakar et établissement de ce bureau . . . . .	3575
489-2016	Accord de libre-échange entre le Canada et la République de Colombie, Accord sur l'environnement entre le Canada et la République de Colombie et Accord de coopération dans le domaine du travail entre le Canada et la République de Colombie. . . . .	3575
490-2016	Accord de libre-échange entre le Canada et la République de Corée . . . . .	3576
491-2016	Accord de libre-échange entre le Canada et la République du Honduras, Accord de coopération dans le domaine de l'environnement entre le Canada et la République du Honduras et Accord de coopération dans le domaine du travail entre le Canada et la République du Honduras . . . . .	3577

492-2016	Accord de libre-échange entre le Canada et la République du Panama, Accord sur l'environnement entre le Canada et la République du Panama et Accord de coopération dans le domaine du travail entre le Canada et la République du Panama . . . . .	3578
493-2016	Accord de libre-échange entre le Canada et la République du Pérou, Accord sur l'environnement entre le Canada et la République du Pérou et Accord de coopération dans le domaine du travail entre le Canada et la République du Pérou . . . . .	3580
494-2016	Accord de libre-échange entre le Canada et le Royaume hachémite de Jordanie, Accord sur l'environnement entre le Canada et le Royaume hachémite de Jordanie et Accord de coopération dans le domaine du travail entre le Canada et le Royaume hachémite de Jordanie . . . . .	3581
495-2016	Accord de libre-échange entre le Canada et les États de l'Association européenne de libre-échange (Islande, Liechtenstein, Norvège et Suisse), Accord sur l'agriculture entre le Canada et la République d'Islande, Accord sur l'agriculture entre le Canada et le Royaume de Norvège et Accord sur l'agriculture entre le Canada et la Confédération suisse . . . . .	3582
496-2016	Exclusion de l'application des articles 3.11 et 3.12 de la Loi sur le ministère du Conseil exécutif de la catégorie d'ententes entre des organismes municipaux ou des organismes publics et le gouvernement du Canada dans le cadre du programme Fonds pour l'accessibilité . . . . .	3583
497-2016	Renouvellement du mandat de six coroners à temps partiel . . . . .	3584

## Arrêtés ministériels

---

Aire de protection de l'immeuble patrimonial classé connu sous le nom de MAISON ANTOINE-STE-MARIE . . . . .	3585
Formation du Comité consultatif sur les normes du travail en vertu de l'article 39.0.0.4 de la Loi sur les normes du travail . . . . .	3586
Nomination des membres du Comité consultatif sur les normes du travail . . . . .	3587



## Règlements et autres actes

---

**A.M., 2016**

**Arrêté numéro AM 2016-003 du ministre des Forêts, de la Faune et des Parcs en date du 13 juin 2016**

Loi sur la conservation et la mise en valeur de la faune (chapitre C-61.1)

CONCERNANT le Règlement modifiant le Règlement sur la chasse

LE MINISTRE DES FORÊTS, DE LA FAUNE ET DES PARCS,

VU le deuxième alinéa de l'article 56 de la Loi sur la conservation et la mise en valeur de la faune (chapitre C-61.1) qui prévoit que le ministre peut, par règlement, permettre la chasse et le piégeage aux conditions et pour tout animal ou celui d'une catégorie d'animaux qu'il indique;

VU les paragraphes 1<sup>o</sup> à 4<sup>o</sup> du troisième alinéa de l'article 56 de cette loi qui prévoit que le règlement peut en outre déterminer en fonction de son sexe ou de son âge, tout animal ou celui d'une catégorie d'animaux qui peut être chassé, la période de l'année, de la journée ou de la nuit pendant laquelle il peut être chassé ou piégé, la zone, le territoire ou l'endroit où il peut être chassé ou piégé, et la catégorie d'armes ou de pièges qui peut être employée;

VU les paragraphes 1<sup>o</sup> et 2<sup>o</sup> du quatrième alinéa de l'article 56 de cette loi qui prévoit que le ministre peut, également, par règlement, déterminer les moyens et leurs caractéristiques, ainsi que les animaux, incluant les animaux domestiques et le chien, à l'aide desquels la chasse, le piégeage ou la capture d'un animal qu'il indique est permis, et déterminer le nombre maximum d'animaux qui peuvent être tués ou capturés par une personne ou un groupe de personnes pendant une période et dans une zone, un territoire ou dans un endroit qu'il indique;

VU les paragraphes 1<sup>o</sup> à 3<sup>o</sup> du premier alinéa de l'article 163 de cette loi qui prévoit que le ministre peut adopter des règlements pour déterminer les catégories de permis, de certificat, d'autorisation ou de bail, leur teneur, leur durée ainsi que leurs conditions de délivrance, de remplacement, de renouvellement ou de transfert, pour limiter le nombre de permis ou de baux de chaque catégorie pour une zone, un territoire ou pour un endroit qu'il indique, pour déterminer les obligations auxquelles doivent se conformer le titulaire d'un permis, d'un certificat, d'une autorisation ou d'un bail;

VU le premier alinéa de l'article 164 de cette loi qui prévoit qu'un règlement pris en vertu de l'article 56 ou en vertu des paragraphes 1<sup>o</sup> à 3<sup>o</sup> du premier alinéa de l'article 163 n'est pas soumis à l'obligation de publication prévue à l'article 8 de la Loi sur les règlements (chapitre R-18.1);

VU l'édition du Règlement sur la chasse (chapitre C-61.1, r. 12);

CONSIDÉRANT qu'il y a lieu de modifier certaines dispositions de ce règlement;

ARRÊTE CE QUI SUIT :

Est édicté le Règlement modifiant le Règlement sur la chasse ci-annexé.

Québec, le 13 juin 2016

*Le ministre des Forêts, de la Faune et des Parcs,*  
LAURENT LESSARD

---

### Règlement modifiant le Règlement sur la chasse

Loi sur la conservation et la mise en valeur de la faune (chapitre C-61.1, a. 56, a. 163, 1<sup>er</sup> al., par. 1<sup>o</sup> à 3<sup>o</sup>)

**1.** L'intitulé de la section I du Règlement sur la chasse (chapitre C-61.1, r. 12) est remplacé par « Dispositions préliminaires ».

**2.** L'article 2 de ce règlement est modifié :

1<sup>o</sup> par la suppression du paragraphe 0.1<sup>o</sup>;

2<sup>o</sup> par l'insertion, après le paragraphe 1<sup>o</sup>, des suivants :

« 1.01<sup>o</sup> le terme « orignal » comprend le mâle, la femelle ou le veau de l'orignal;

1.02<sup>o</sup> l'expression « orignal avec bois » désigne un orignal dont les bois mesurent au moins 10 cm; ».

**3.** L'article 7.2 de ce règlement est remplacé par le suivant :

«7.2. Outre les conditions prévues au premier alinéa de l'article 7.1, pour obtenir un permis de chasse au dindon sauvage, un résident doit être titulaire d'une attestation établissant qu'il a suivi un cours sur la chasse au dindon sauvage, sauf s'il s'agit d'un résident visé à l'article 7.3.»

**4.** L'article 13.3 de ce règlement est modifié par l'ajout, à la fin, des alinéas suivants :

« Sur demande d'un agent de la protection de la faune ou d'un assistant à la protection de la faune, il doit l'exhiber.

Le titulaire qui déclare avoir oublié son attestation doit, dans les sept jours de sa déclaration, le produire à un agent de la protection de la faune. ».

**5.** L'article 13.6 de ce règlement est modifié par le remplacement, dans le paragraphe 1<sup>o</sup> du premier alinéa, de « un » par « deux ».

**6.** L'article 13.7 de ce règlement est modifié par le remplacement, dans le paragraphe 1<sup>o</sup> du premier alinéa, de « un » par « deux ».

**7.** L'article 14 de ce règlement est modifié, dans le quatrième alinéa, par le remplacement de « CXXXVII et CXLV » par « CXLV et CCXIII ».

**8.** Les deuxième, troisième et quatrième alinéas de l'article 15 de ce règlement sont remplacés par les suivants :

« Lors d'une expédition de chasse dans l'une des réserves fauniques mentionnées à l'annexe VI, la limite de capture de l'orignal est la suivante :

1<sup>o</sup> un orignal par groupe simple;

2<sup>o</sup> deux originiaux par groupe double.

Un groupe simple peut être formé de 2, 3 ou 4 chasseurs. Un groupe de 4 chasseurs peut accueillir un cinquième chasseur s'il est une personne visée aux articles 7.1 ou 7.2 du Règlement sur les activités de chasse (chapitre C-61.1, r. 1).

Un groupe double peut être formé de 4, 5, 6, 7 ou 8 chasseurs. Un groupe de 7 ou 8 chasseurs peut accueillir jusqu'à deux chasseurs supplémentaires s'ils sont des personnes visées aux articles 7.1 ou 7.2 du Règlement sur les activités de chasse (chapitre C-61.1, r. 1).

Tous les chasseurs d'un groupe doivent participer à la même expédition de chasse et être titulaires du droit d'accès prévu à l'article 5 du Règlement sur les réserves fauniques (chapitre C-61.1, r. 53). ».

**9.** L'article 17 de ce règlement est modifié :

1<sup>o</sup> dans le premier alinéa :

a) par le remplacement des paragraphes 1<sup>o</sup> à 7<sup>o</sup> par les suivants :

« 1<sup>o</sup> Dans les zones 3 et 7, la partie ouest de la zone 11 dont le plan apparaît à l'annexe XV, 13, 14, 16, 18, 22 sauf le secteur Weh-Sees Indohoun dont le plan apparaît à l'annexe CXCVI, 26, 27 sauf la partie est dont le plan apparaît à l'annexe XI et la partie dont le plan apparaît à l'annexe CCXII, et 28, la chasse à l'orignal avec bois et au veau est permise au cours des années 2016 et 2018; dans la zone 13, la chasse à la femelle orignal de plus d'un an est permise au cours des mêmes années au moyen d'un engin de type 11; dans la zone 16, la chasse à la femelle orignal de plus d'un an est permise au cours des mêmes années au moyen d'un engin de type 6;

2<sup>o</sup> Dans les zones 3 et 7, la partie ouest de la zone 11 dont le plan apparaît à l'annexe XV, 13, 14, 16, 18, 22 sauf le secteur Weh-Sees Indohoun dont le plan apparaît à l'annexe CXCVI, 26, 27 sauf la partie est dont le plan apparaît à l'annexe XI et la partie dont le plan apparaît à l'annexe CCXII, et 28, la chasse à l'orignal est permise au cours des années 2017 et 2019;

3<sup>o</sup> Dans les parties ouest et nord de la zone 15 dont les plans apparaissent aux annexes CXXXIII et CCII, la chasse à l'orignal avec bois et au veau est permise au cours des années 2016 à 2018;

4<sup>o</sup> Dans les parties ouest et nord de la zone 15 dont les plans apparaissent aux annexes CXXXIII et CCII, la chasse à l'orignal est permise au cours de l'année 2019;

5<sup>o</sup> Dans les zones 9, 10, la partie est de la zone 11 dont le plan apparaît à l'annexe XIV, 12, 15 sauf les parties ouest et nord dont les plans apparaissent aux annexes CXXXIII et CCII, et 17, seule la chasse à l'orignal avec bois est permise au cours des années 2016 à 2019;

6<sup>o</sup> Dans les zones 5, 8, 19 partie sud, 20, la partie de la zone 27 dont le plan apparaît à l'annexe CCXII, et 29, la chasse à l'orignal est permise au cours des années 2016 à 2019;

7<sup>o</sup> Dans les zones 1, 4 et 6 et dans le secteur Weh-Sees Indohoun de la zone 22 dont le plan apparaît à l'annexe CXCVI, la chasse à l'orignal avec bois et au veau est permise au cours des années 2016 à 2019; ».



- b) par la suppression des paragraphes 8<sup>o</sup> et 9<sup>o</sup>;
- c) par l'insertion, après le paragraphe 9<sup>o</sup>, des suivants :

« 10<sup>o</sup> Dans la zone 2 et dans la partie est de la zone 27 dont le plan apparaît à l'annexe XI, la chasse à l'original avec bois et au veau est permise au cours de l'année 2018;

11<sup>o</sup> Dans la zone 2 et dans la partie est de la zone 27 dont le plan apparaît à l'annexe XI, la chasse à l'original est permise au cours des années 2016, 2017 et 2019. »;

2<sup>o</sup> dans le deuxième alinéa :

a) au paragraphe 1<sup>o</sup> :

i. par la suppression de « Bas-Saint-Laurent, Chapais, », de « Lac-aux-Sables, » et de « Owen, Des Martres, »;

ii. par l'insertion, après « Chapeau-de-Paille, », de « Chauvin, »;

b) par le remplacement, dans les paragraphes 3<sup>o</sup> et 7<sup>o</sup>, de « dont les bois mesurent au moins 10 cm » par « avec bois »;

c) par la suppression, dans les paragraphes 4<sup>o</sup> et 6<sup>o</sup>, de « dont les bois mesurent au moins 10 cm, à la femelle de plus d'un an et au veau »;

d) au paragraphe 5<sup>o</sup> :

i. par le remplacement, dans la première phrase, de « dont les bois mesurent au moins 10 cm » par « avec bois »;

ii. par la suppression, dans la deuxième phrase, de « dont les bois mesurent au moins 10 cm, à la femelle de plus d'un an et au veau »;

e) par la suppression du paragraphe 9<sup>o</sup>.

**10.** L'article 23 de ce règlement est modifié par le remplacement de « de son permis de chasse au caribou. » par « des permis obtenus au cours d'une même année. Cependant, dans la zone 23, un chasseur ne peut abattre qu'un seul caribou dont les bois mesurent plus de 40 cm. ».

**11.** L'article 25 de ce règlement est modifié par la suppression, dans le paragraphe 2<sup>o</sup> du premier alinéa, de « Mazana, ».

**12.** L'article 27.1 de ce règlement est modifié par l'insertion, après « 6, », de « 7, ».

**13.** L'article 31 de ce règlement est modifié par la suppression de « avec une extension de corde d'au moins 25 cm », partout où cela se trouve.

**14.** L'article 34 de ce règlement est modifié par l'insertion, après « (chapitre C-61.1, r. 1) », de « ou d'un émetteur de positionnement GPS porté par un tel chien ».

**15.** L'annexe 1 de ce règlement est modifiée :

1<sup>o</sup> par le remplacement, dans la colonne II de l'article 1, de « 2 » par « 1 », partout où cela se trouve;

2<sup>o</sup> par le remplacement de l'article 9 par le suivant :

«

9 Dindon sauvage

i. résident 2

ii. non-résident 2

».

**16.** L'article 2 de l'annexe II de ce règlement est remplacé par le suivant :

« 2. Pour le permis de chasse au caribou :

Zone	Nombre de permis
la partie de la zone 22 dont le plan apparaît à l'annexe XII	0
la partie de la zone 22 dont le plan apparaît à l'annexe XVII	1234
23 sauf la partie sud dont le plan apparaît à l'annexe XVIII et sauf la partie est dont le plan apparaît à l'annexe CC	1498

».

**17.** L'annexe III de ce règlement est modifiée :

1<sup>o</sup> dans l'article 1 :

a) par la suppression, dans le sous-paragraphe a) du paragraphe 1), des colonnes III et IV;

b) par l'insertion, dans le sous-paragraphe a) de la colonne III du paragraphe 3) et après « XXVI, », de « et »;

c) par le remplacement, dans le sous-paragraphe a.1) de la colonne IV du paragraphe 3), de « 27 » par « 26 »;

*d)* par le remplacement du sous-paragraphe *f)* de la colonne IV du paragraphe 3) par le suivant :

«*f)* du samedi le ou le plus près du 4 octobre au vendredi le ou le plus près du 10 octobre »;

*e)* par l'insertion, dans le sous-paragraphe *h)* de la colonne III du paragraphe 3) et après « 12 », de « , 13 sauf les parties de territoire dont les plans apparaissent aux annexes XXXII et CLXXXVII, »;

2<sup>o</sup> par le remplacement de l'article 2 par ce qui suit :

«

2	Caribou dont les bois mesurent plus de 15 cm	1	la partie de la zone 22 dont le plan apparaît à l'annexe XVII	du 1 <sup>er</sup> décembre au 31 janvier
2.1	Caribou	1	23 sauf la partie sud dont le plan apparaît à l'annexe XVIII et sauf la partie est dont le plan apparaît à l'annexe CC	du 15 août au 4 octobre

»;

3<sup>o</sup> dans l'article 4 :

*a)* par le remplacement, dans le sous-paragraphe *a)* de la colonne IV du paragraphe 1), de « vendredi » par « dimanche »;

*b)* par le remplacement du sous-paragraphe *c)* de la colonne III du paragraphe 2) par le suivant :

«*c)* la partie est de la zone 26 dont le plan apparaît à l'annexe CXCIII, 27 sauf l'île au Ruau et l'île d'Orléans, et 28 »;

*c)* par le remplacement du sous-paragraphe *h)* de la colonne III du paragraphe 3) par le suivant :

«*h)* la partie est de la zone 26 dont le plan apparaît à l'annexe CXCIII, 27 sauf l'île au Ruau et l'île d'Orléans, et 28 »;

4<sup>o</sup> dans l'article 6 :

*a)* par le remplacement, dans le sous-paragraphe *c)* de la colonne III du paragraphe 3), de « CXXXII » par « XXI »;

*b)* par la suppression, dans le paragraphe 3), du sous-paragraphe *c.1)* des colonnes III et IV;

5<sup>o</sup> par le remplacement, dans le sous-paragraphe *c.1)* de la colonne IV de l'article 15, de « dernier » par « premier »;

6<sup>o</sup> dans l'article 16 :

*a)* par l'insertion, dans le sous-paragraphe *a)* de la colonne III et après « 6, », de « 7 sauf la partie de territoire dont le plan apparaît à l'annexe XXVII, »;

*b)* par le remplacement du sous-paragraphe *b)* de la colonne III par le suivant :

«*b)* 3, 9 sauf la partie de territoire dont le plan apparaît à l'annexe XXI, 11, 12, 13 sauf les parties de territoire dont les plans apparaissent aux annexes XXXII et CLXXXVII, 15, 26 et 27 sauf les parties de territoire dont les plans apparaissent aux annexes XXIII et XXVIII ».

**18.** L'article 1 de l'annexe IV de ce règlement est modifié :

1<sup>o</sup> par l'insertion selon l'ordre alphabétique, en ce qui concerne le type d'engin 6, de la ZEC et de la période de chasse qui suivent :

«

Normandie	du samedi le ou le plus près du 18 septembre au dimanche le ou le plus près du 26 septembre
-----------	---

»;

2<sup>o</sup> par le remplacement, en ce qui concerne le type d'engin 11 et à l'égard de la ZEC « Petawaga », de la période de chasse par la suivante :

« du samedi le ou le plus près du 25 septembre au dimanche le ou le plus près du 3 octobre ».

**19.** L'annexe V de ce règlement est modifiée :

1<sup>o</sup> par le remplacement des parties de territoires de l'article 1 par ce qui suit :

« Parties de territoires dont les plans apparaissent aux annexes XL à XLIV, XLVI à LIII, LV, LXVII, LXVIII, LXX à LXXVIII, LXXX à LXXXIV, LXXXVI à CIII, CV, CVIII, CXIV, CXVI, CXVII, CXX, CXXV à CXXVII, CXXXIX, CXLI, CXLIV à CXLVI, CL, CLI, CLVII à CLXIV, CLXXXIX, CCIV à CCIX, CCXIII

Parties de territoires dont les plans apparaissent aux annexes XLV, LVI à LVIII, LX, LXIII à LXVI, CXLVII à CXLIX, CLII, CLIV »;

2<sup>o</sup> par le remplacement à l'article 2 des parties de territoires relatives à la période de chasse « Du samedi le ou le plus près du 13 octobre au dimanche le ou le plus près du 16 novembre » par ce qui suit :

« Parties de territoires dont les plans apparaissent aux annexes XLII à XLIV, LXXVI à LXXVII, CXIV, CXLIV, CLXXXIX, CCX et CCXI ».

**20.** L'annexe VI de ce règlement est modifiée :

1<sup>o</sup> par le remplacement de « (Mâle et veau) » par « (Original avec bois et veau) », partout où cela se trouve;

2<sup>o</sup> pour la réserve faunique « Chic-Chocs » :

a) par le remplacement, à l'égard de l'Original, de la période de chasse par « Du mercredi le ou le plus près du 6 septembre au samedi le ou le plus près du 28 octobre »;

b) par le remplacement, à l'égard du Coyote, de la période de chasse par « Du 18 octobre au samedi le ou le plus près du 28 octobre »;

3<sup>o</sup> par la suppression de « (Mâle, femelle et veau) », partout où cela se trouve;

4<sup>o</sup> pour la réserve faunique « Duchénier » :

a) par le remplacement, à l'égard de l'Original, des types d'engin, des limites de capture et des périodes de chasse par ce qui suit :

«

Original	13 Voir a. 15	Du mardi le ou le plus près du 5 septembre au jeudi le ou le plus près du 16 octobre
		Du mardi le ou le plus près du 28 octobre au dimanche le ou le plus près du 16 novembre

»;

b) par la suppression, à l'égard du Cerf de Virginie dont les bois mesurent 7 cm ou plus, pour le type d'engin 11, du type d'engin, de la limite de capture et de la période de chasse;

c) par l'insertion, après l'espèce Cerf de Virginie dont les bois mesurent 7 cm ou plus, de ce qui suit :

«

Gélinotte huppée	3 Voir a. 27	Du vendredi le ou le plus près du 17 octobre au lundi le ou le plus près du 27 octobre
		Du lundi le ou le plus près du 17 novembre au dimanche le ou le plus près du 30 novembre
Tétrás du Canada	3 Voir a. 27	Du vendredi le ou le plus près du 17 octobre au lundi le ou le plus près du 27 octobre
		Du lundi le ou le plus près du 17 novembre au dimanche le ou le plus près du 30 novembre
Lièvre d'Amérique	3 Aucune	Du vendredi le ou le plus près du 17 octobre au lundi le ou le plus près du 27 octobre
		Du lundi le ou le plus près du 17 novembre au dimanche le ou le plus près du 30 novembre
Oiseau migrateur	7 Aucune	Du mercredi le ou le plus près du 17 novembre au 31 mars
		Voir le Règlement sur les oiseaux migrateurs (C.R.C., c. 1035)

»;

5<sup>o</sup> par l'insertion, après la réserve faunique « Laurentides », de ce qui suit :

«

LAURENTIDES (Secteur Tourilli)	Cerf de Virginie dont les bois mesurent 7 cm ou plus	9 Voir a. 24	Du vendredi le ou le plus près du 7 novembre au dimanche le ou le plus près du 9 novembre
			11 Voir a. 24

»;

6<sup>o</sup> par le remplacement, pour la réserve faunique « Port-Cartier-Sept-Îles », de « Du samedi le ou le plus près du 9 septembre au vendredi le ou le plus près du 6 octobre » par « Du vendredi le ou le plus près du 12 septembre au dimanche le ou le plus près du 12 octobre », partout où cela se trouve;

7<sup>o</sup> pour la réserve faunique « Port-Daniel » :

a) par le remplacement, à l'égard de l'Original, de la période de chasse par « Du mardi le ou le plus près du 6 septembre au dimanche le ou le plus près du 2 octobre »;

b) par le remplacement de « Cerf de Virginie » par « Cerf de Virginie dont les bois mesurent 7 cm ou plus »;

c) par le remplacement, à l'égard du Cerf de Virginie, de la période de chasse par « Du mardi le ou le plus près du 6 septembre au dimanche le ou le plus près du 18 septembre »;

d) par la suppression, à l'égard de la Gélinotte huppée, du Tétrás du Canada et du Lièvre d'Amérique, de l'espèce, du type d'engin, de la limite de capture et de la période de chasse;

8<sup>o</sup> par l'insertion, pour la réserve faunique « Portneuf », après l'espèce Original, de ce qui suit :

«

Cerf de Virginie dont les bois mesurent 7 cm ou plus	11 Voir a. 24	Du samedi le ou le plus près du 1 <sup>er</sup> novembre au jeudi le ou le plus près du 6 novembre
	9 Voir a. 24	Du vendredi le ou le plus près du 7 novembre au dimanche le ou le plus près du 9 novembre

»;

9<sup>o</sup> pour la réserve faunique « Rimouski » :

a) par le remplacement, à l'égard de l'Original, des périodes de chasse par « Du 1<sup>er</sup> septembre au 1<sup>er</sup> décembre »;

b) par le remplacement, à l'égard du Cerf de Virginie dont les bois mesurent 7 cm ou plus, pour le type d'engin 11, de la période de chasse par « Du 9 septembre au 14 octobre »;

c) par le remplacement, à l'égard du Cerf de Virginie dont les bois mesurent 7 cm ou plus, pour le type d'engin 2, de la période de chasse par « Du 10 novembre au 25 novembre ».

**21.** L'annexe VII de ce règlement est modifiée :

1<sup>o</sup> par le remplacement, pour la réserve faunique « Chic-Chocs », à l'égard de la Gélinotte huppée, du Tétrás du Canada, du Lièvre d'Amérique pour le type d'engin 3 et à l'égard du Coyote, de leur période de chasse respective par « Du samedi le ou le plus près du 28 octobre au lundi le ou le plus près du 13 novembre »;

2<sup>o</sup> pour la réserve faunique « Duchénier » :

a) par la suppression, à l'égard du Cerf de Virginie dont les bois mesurent 7 cm ou plus, pour le type d'engin 11, du type d'engin, de la limite de capture et de la période de chasse;

b) par le remplacement de « Du samedi le ou le plus près du 13 septembre au lundi le ou le plus près du 22 septembre Du mardi le ou le plus près du 22 octobre au lundi le ou le plus près du 28 octobre » par « Du vendredi le ou le plus près du 17 octobre au lundi le ou le plus près du 27 octobre », partout où cela se trouve;

3<sup>o</sup> pour la réserve faunique « Port-Daniel » :

a) par le remplacement de « Du mercredi le ou le plus près du 4 octobre au dimanche le ou le plus près du 15 octobre » par « Du lundi le ou le plus près du 3 octobre au dimanche le ou le plus près du 15 octobre », partout où cela se trouve;

b) par le remplacement, à l'égard du Lièvre d'Amérique, pour le type d'engin 7, de la période de chasse par « Du lundi le ou le plus près du 3 octobre au 31 mars »;

c) par l'insertion, après l'espèce Ours noir, de ce qui suit :

«

Coyote	4 Aucune	Du lundi le ou le plus près du 3 octobre au dimanche le ou le plus près du 15 octobre
--------	----------	---

»;

4<sup>o</sup> par le remplacement, pour la réserve faunique « Rimouski », de « Du mercredi le ou le plus près du 11 octobre au mercredi le ou le plus près du 22 octobre Du vendredi le ou le plus près du 7 novembre au dimanche le ou le plus près du 16 novembre » par « Du 15 octobre au 1<sup>er</sup> décembre ».

**22.** L'annexe XIV de ce règlement est remplacée par la suivante :

« ANNEXE XIV

ZONES DE PÊCHE ET DE CHASSE

PARTIE EST DE LA ZONE 11

PLAN : DOSSIER BAGQ 525343

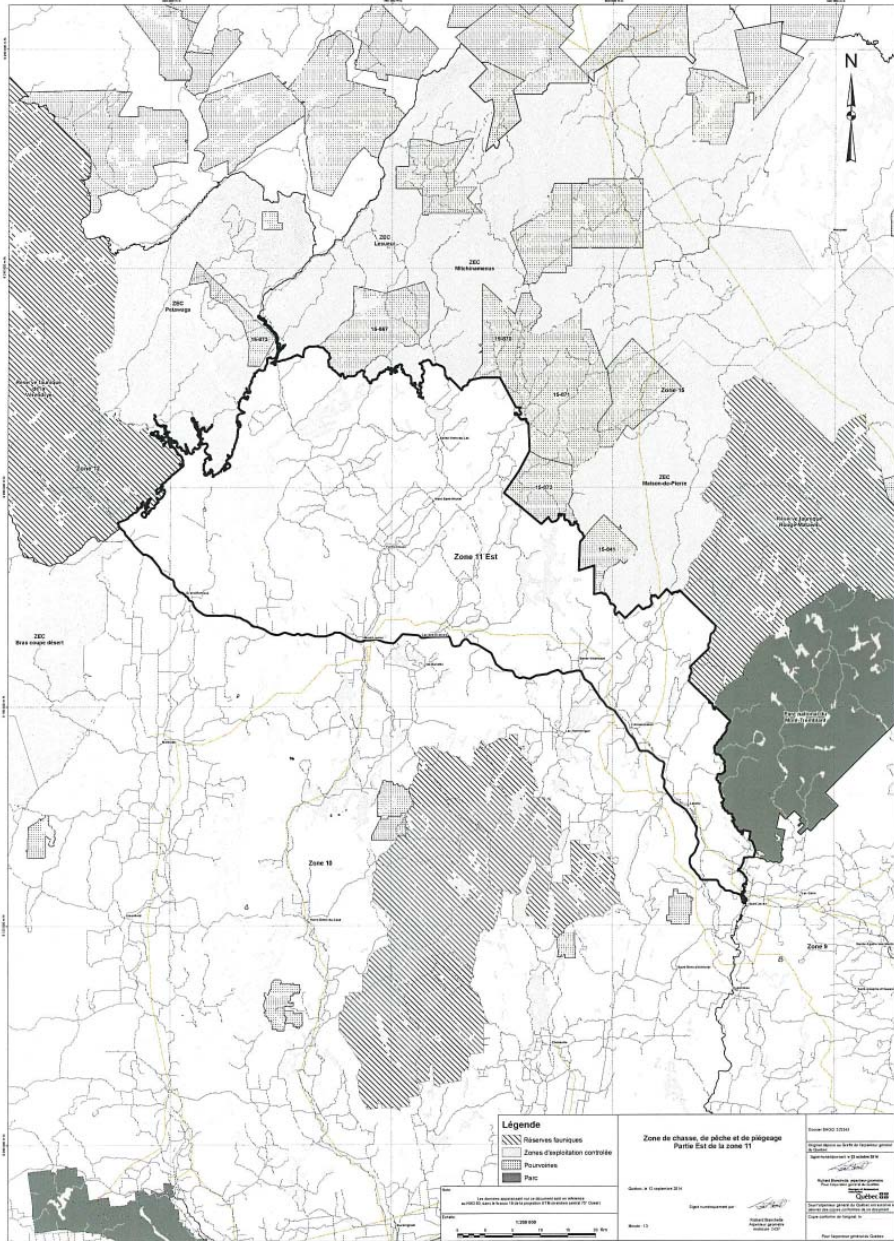



**23.** L'annexe XXXVII de ce règlement est remplacée par la suivante :

« ANNEXE XXXVII

ZONES DE PÊCHE ET DE CHASSE

PARTIE SUD-EST DE LA ZONE 10

PLAN : DOSSIER BAGQ 528197

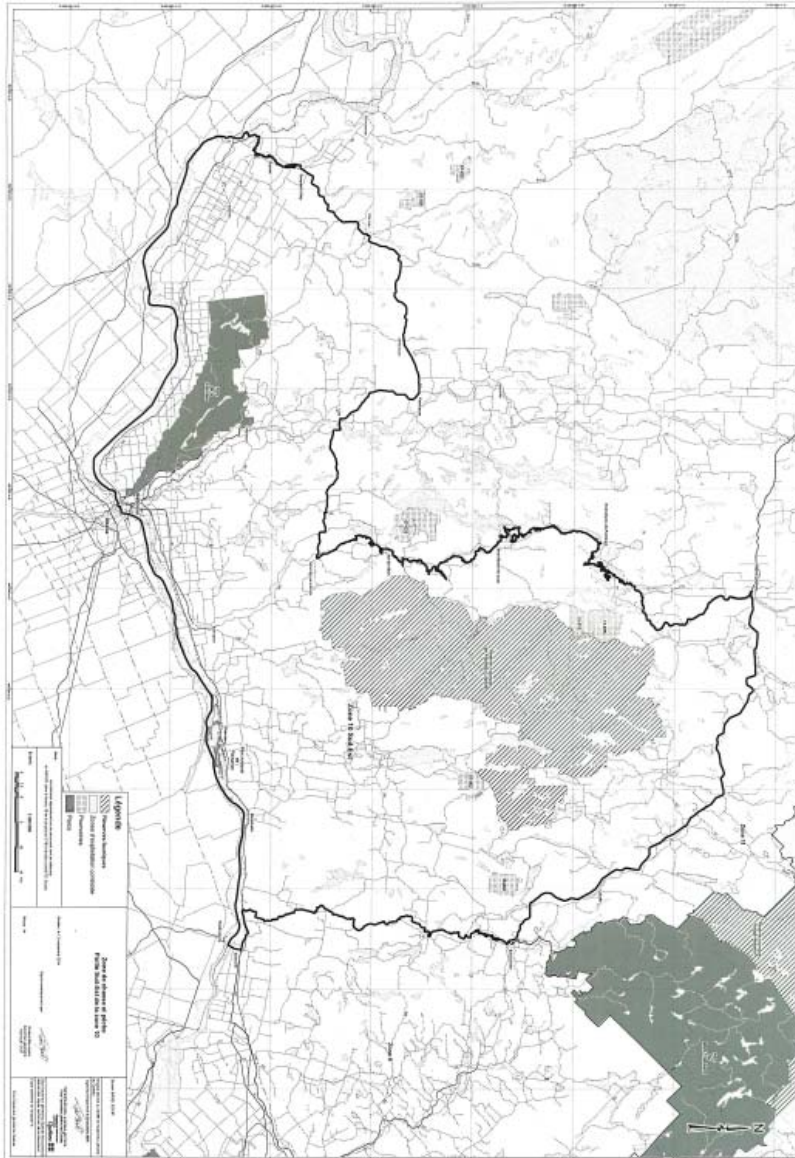

**24.** L'annexe CXXXIII de ce règlement est remplacée par la suivante :

« ANNEXE CXXXIII

ZONES DE PÊCHE ET DE CHASSE

PARTIE OUEST DE LA ZONE 15

PLAN : DOSSIER BAGQ 528199

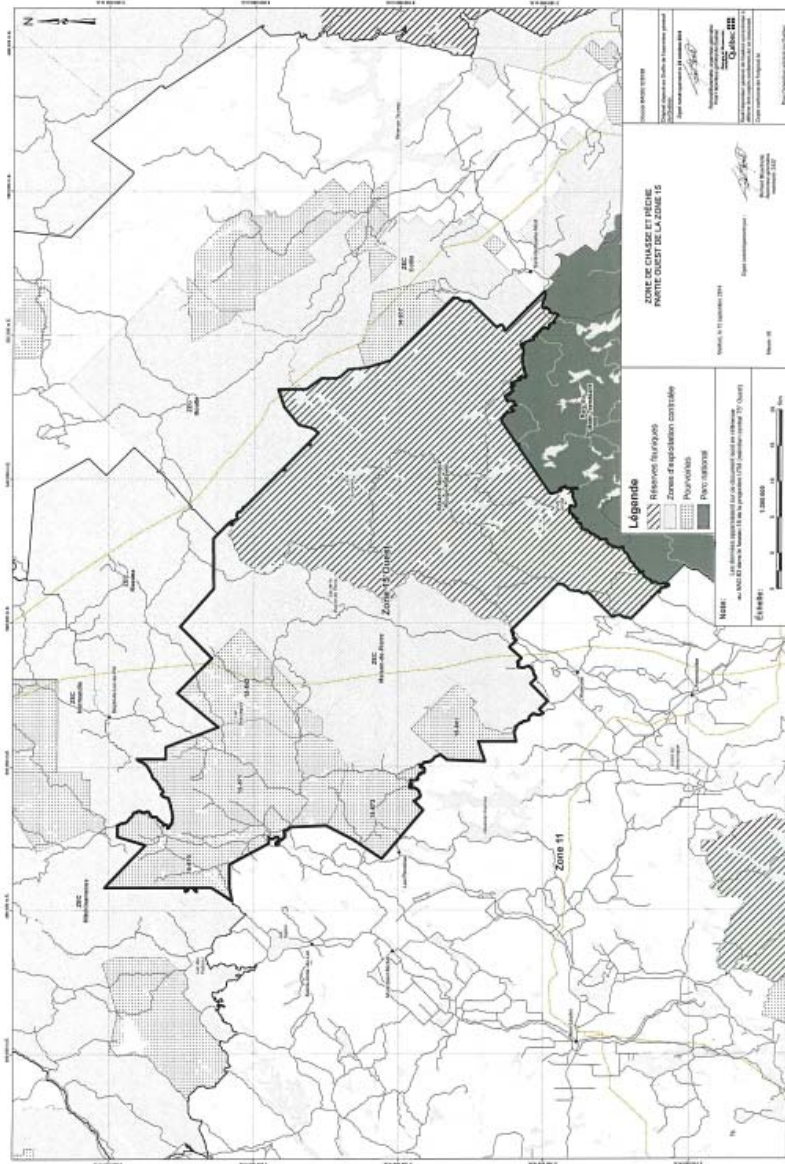

**25.** L'annexe CLX de ce règlement est remplacée par la suivante :

« ANNEXE CLX

TERRES DU DOMAINE DE L'ÉTAT DÉSIGNÉES À DES FINS DE DÉVELOPPEMENT DE L'UTILISATION DES RESSOURCES FAUNIQUES

PLAN : 02-602

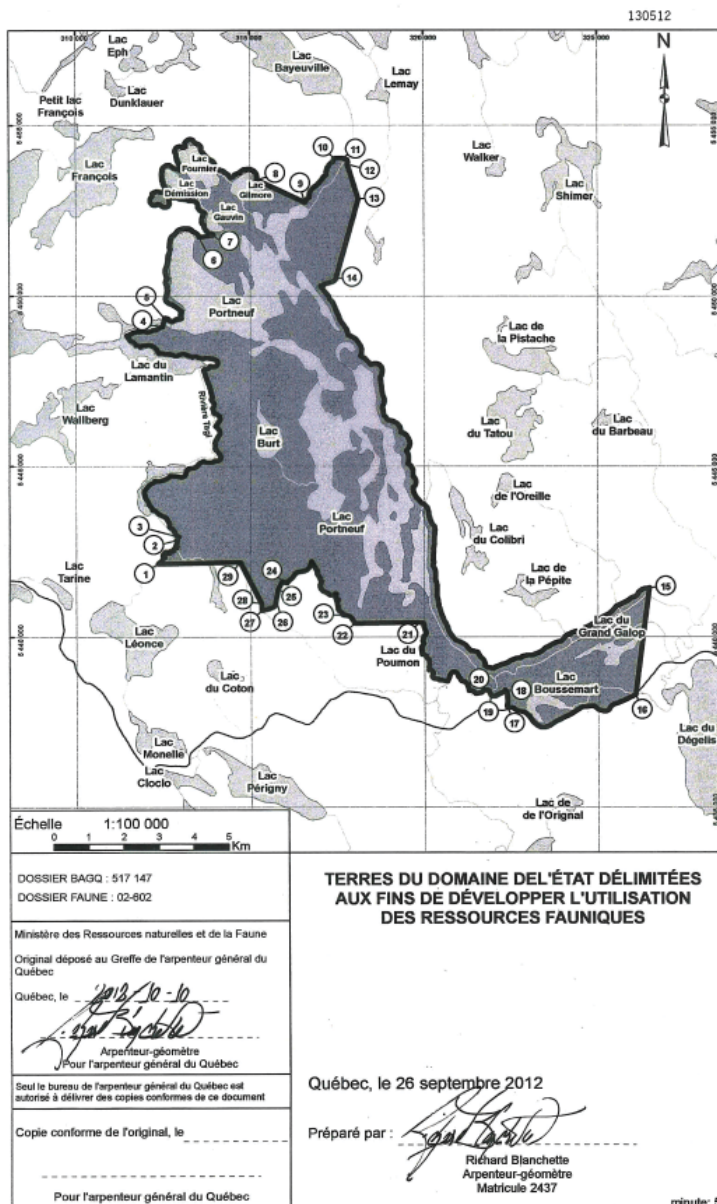



**26.** L'annexe CCII de ce règlement est remplacée par la suivante :

« ANNEXE CCII

ZONES DE PÊCHE ET DE CHASSE

PARTIE NORD DE LA ZONE 15

PLAN : DOSSIER BAGQ 525342

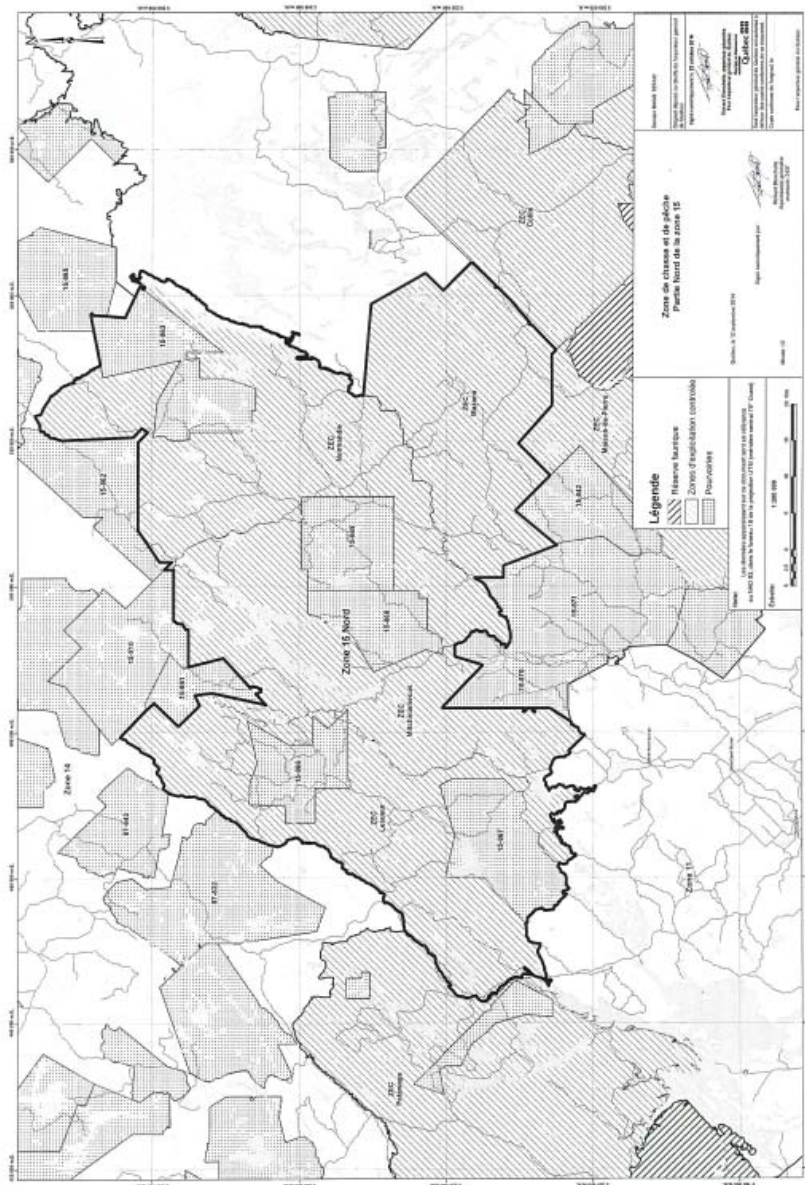

**27.** Ce règlement est modifié par l'ajout selon l'ordre croissant des annexes suivantes :

« ANNEXE CCV

TERRES DU DOMAINE DE L'ÉTAT DÉSIGNÉES À DES FINS DE DÉVELOPPEMENT DE L'UTILISATION DES RESSOURCES FAUNIQVES

PLAN : P-8365

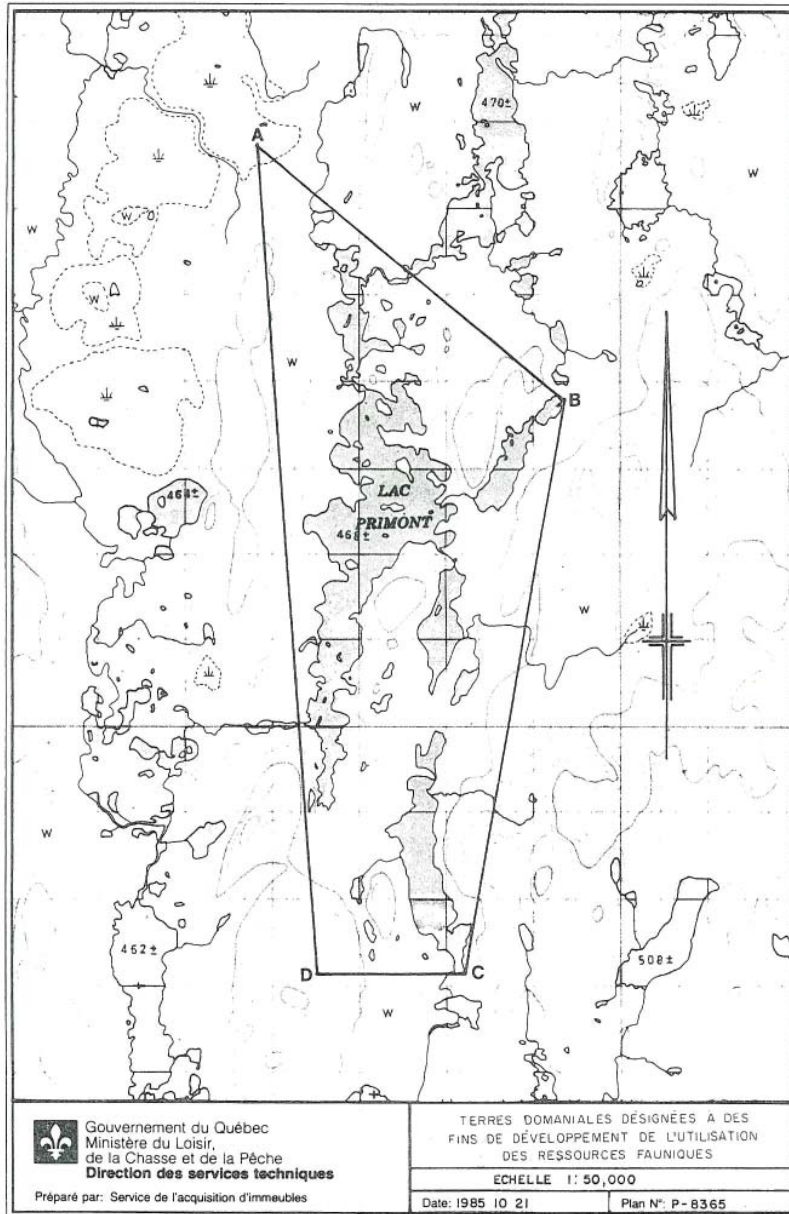

## « ANNEXE CCVI

## TERRES DU DOMAINE DE L'ÉTAT DÉSIGNÉES À DES FINS DE DÉVELOPPEMENT DE L'UTILISATION DES RESSOURCES FAUNIQUES

PLAN : P-9721

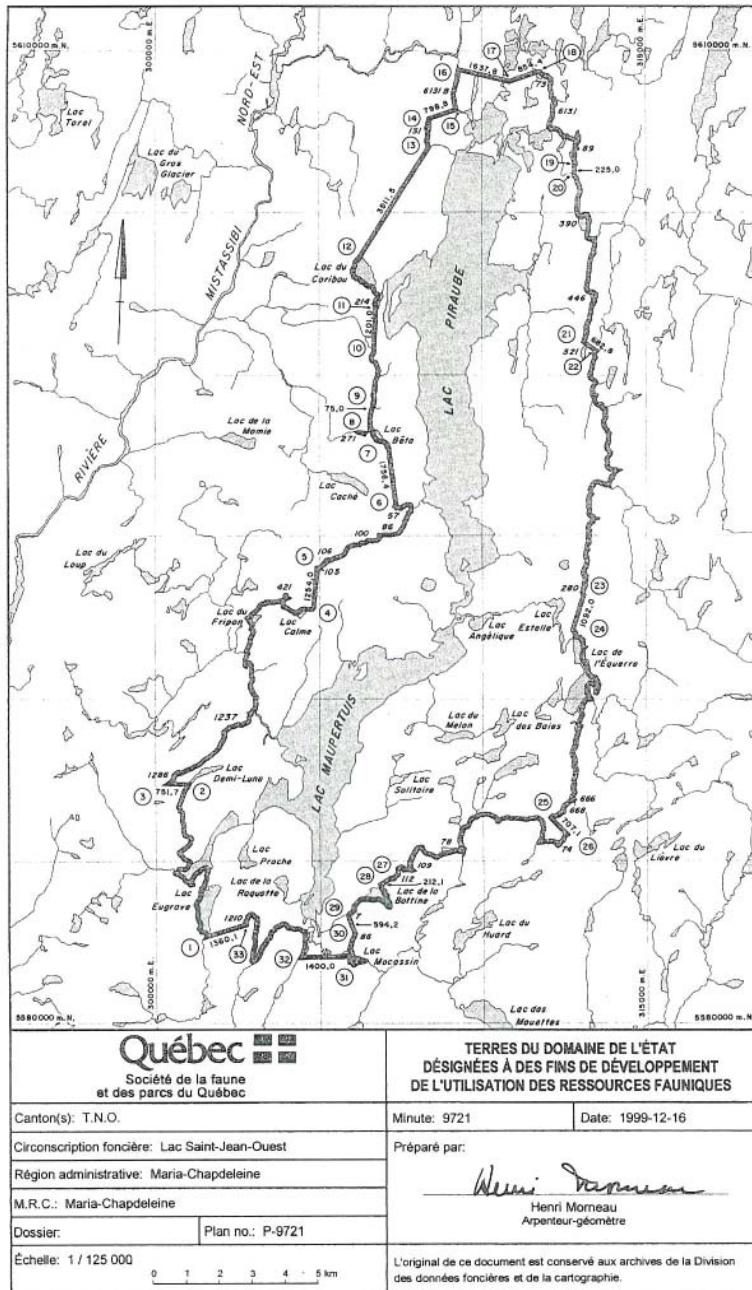



## « ANNEXE CCVII »

## TERRES DU DOMAINE DE L'ÉTAT DÉSIGNÉES À DES FINS DE DÉVELOPPEMENT DE L'UTILISATION DES RESSOURCES FAUNIQUES

PLAN : P-583

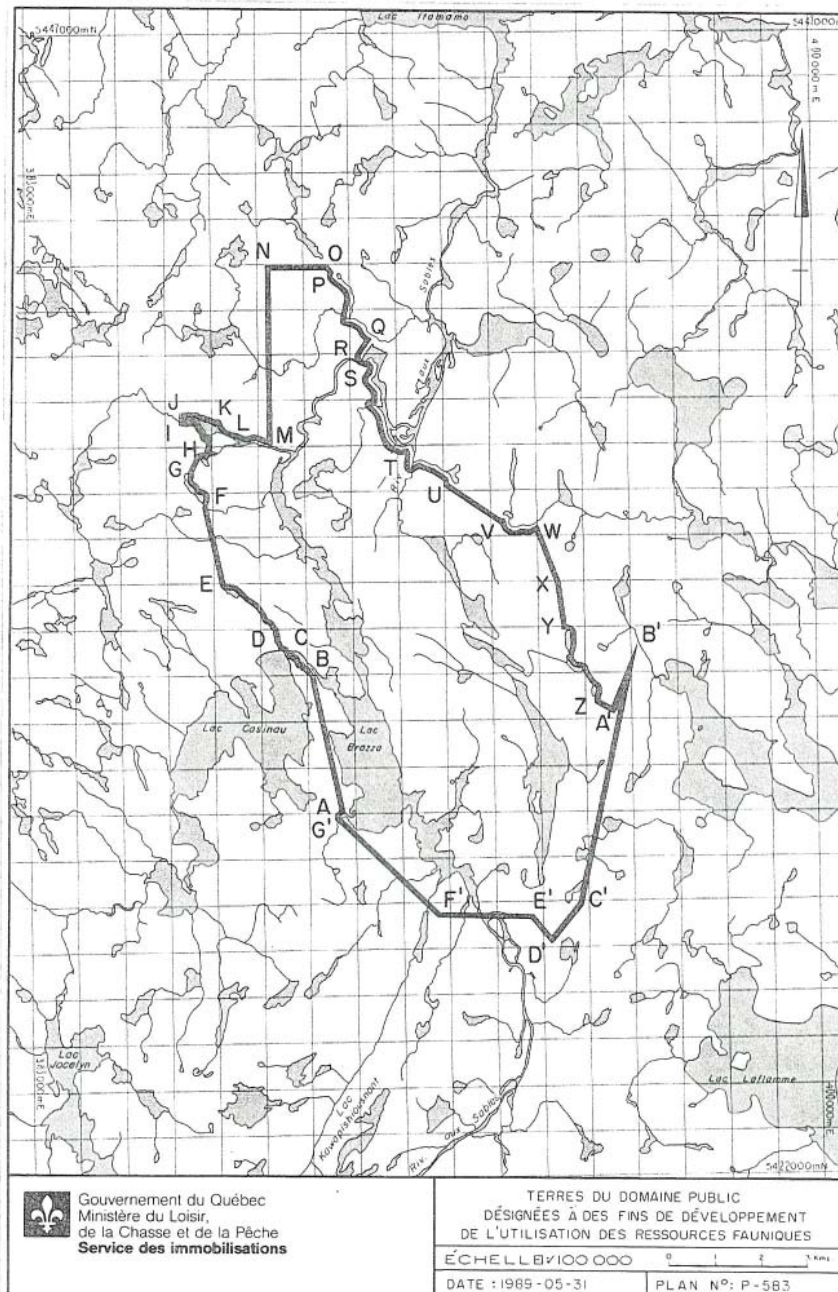

## « ANNEXE CCVIII

TERRES DU DOMAINE DE L'ÉTAT DÉSIGNÉES À DES FINS DE DÉVELOPPEMENT DE L'UTILISATION DES RESSOURCES FAUNIQUES

PLAN : P-8720

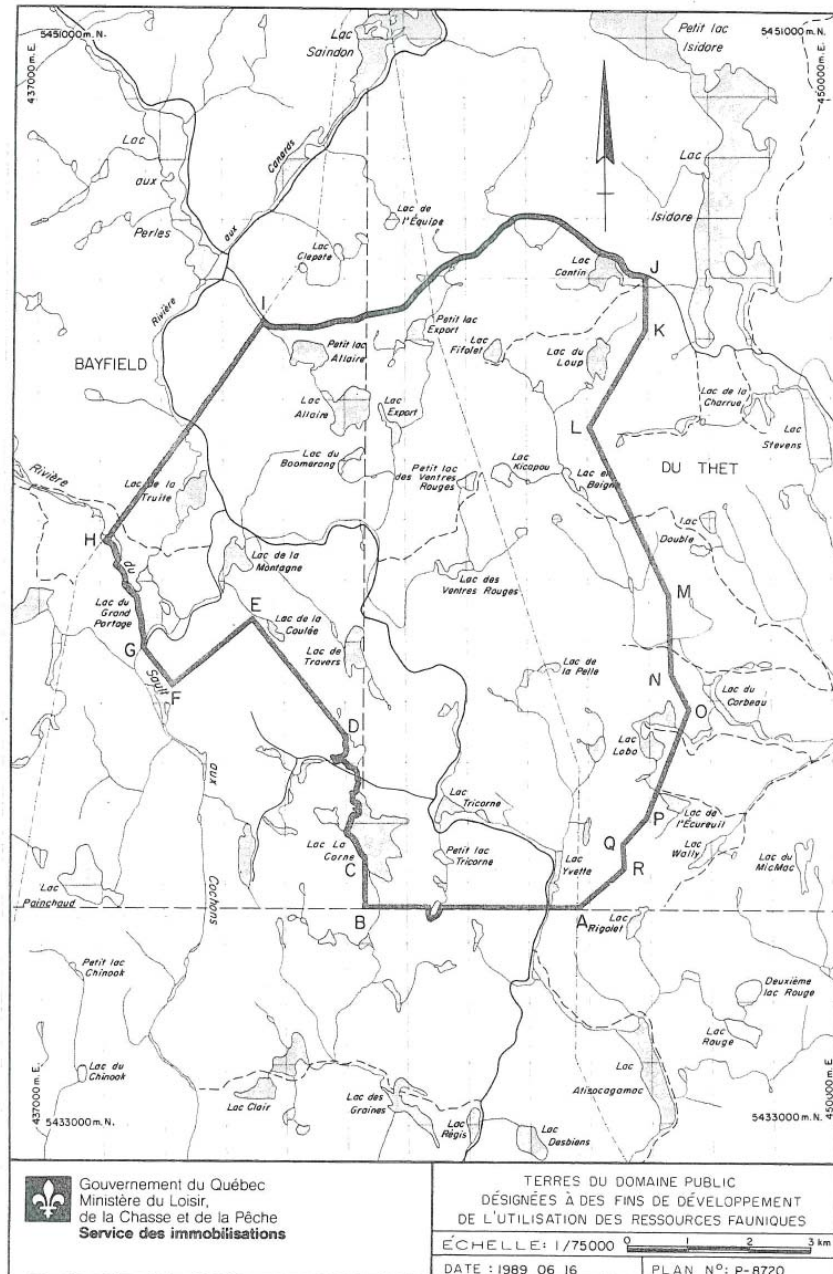

## « ANNEXE CCIX »

## TERRES DU DOMAINE DE L'ÉTAT DÉSIGNÉES À DES FINS DE DÉVELOPPEMENT DE L'UTILISATION DES RESSOURCES FAUNIQVES

Plan : P-8921

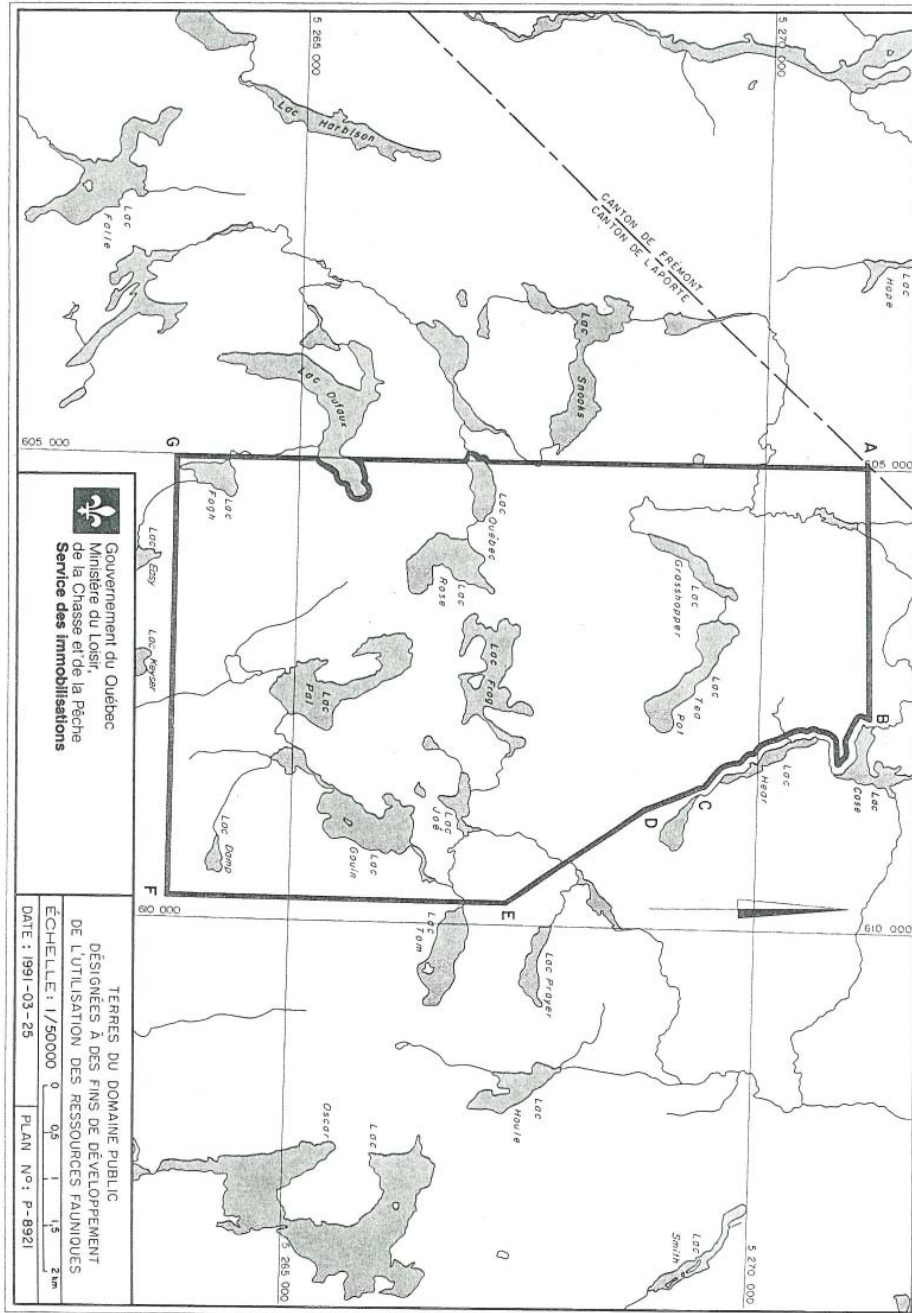



« ANNEXE CCX

TERRES DU DOMAINE DE L'ÉTAT DÉSIGNÉES À DES FINS DE DÉVELOPPEMENT DE L'UTILISATION DES RESSOURCES FAUNIQUES

PLAN : P-3133 (PARTIE 1)

NO. 5205-0011-00-01  
 Protocole Directeur de la Ségépart Québec  
 Description: voir plan en 3-37  
 Numéro: 1205-0011-00-01  
 Date: 2006/04/18  
 A.S.: Thibault Péro  
 Coût: 2000 \$

31 1200 11 0-1

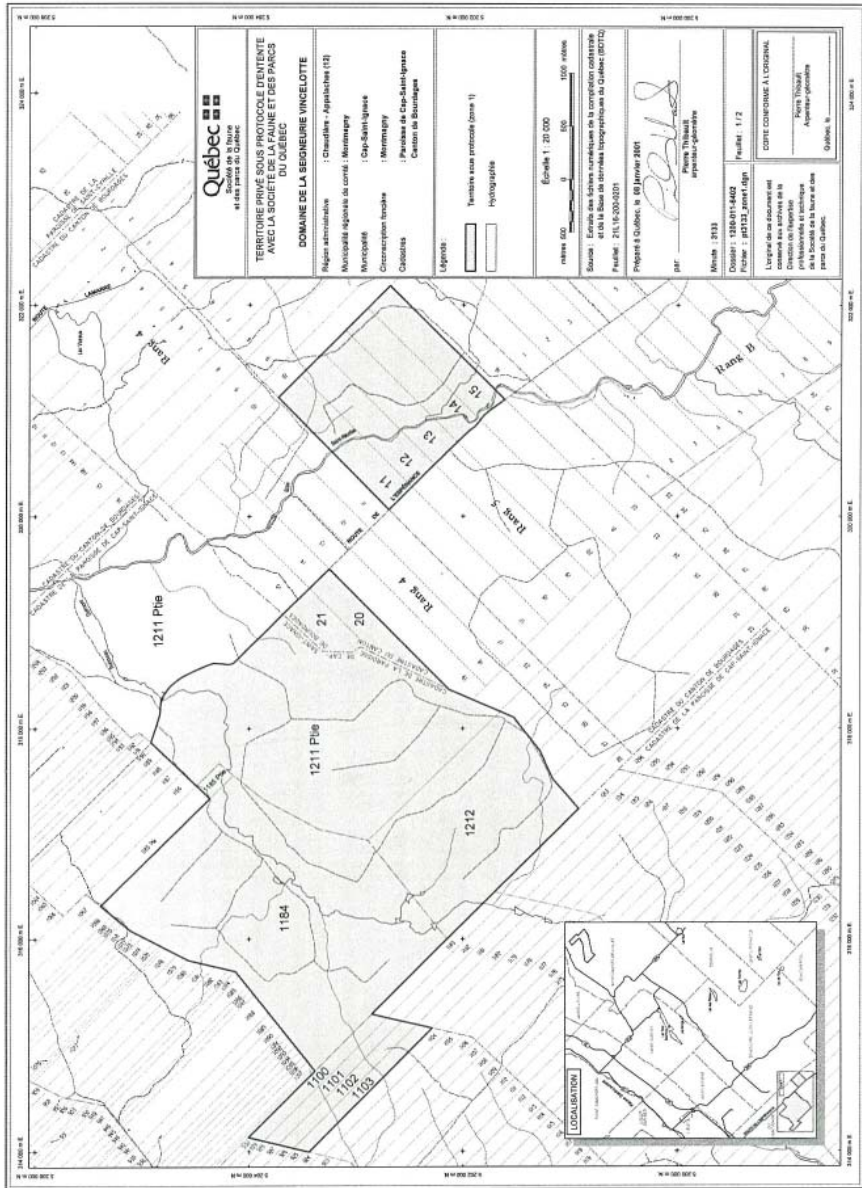

« ANNEXE CCXI

TERRES DU DOMAINE DE L'ÉTAT DÉSIGNÉES À DES FINS DE DÉVELOPPEMENT DE L'UTILISATION DES RESSOURCES FAUNIQUES

PLAN : P-3133 (PARTIE 2)

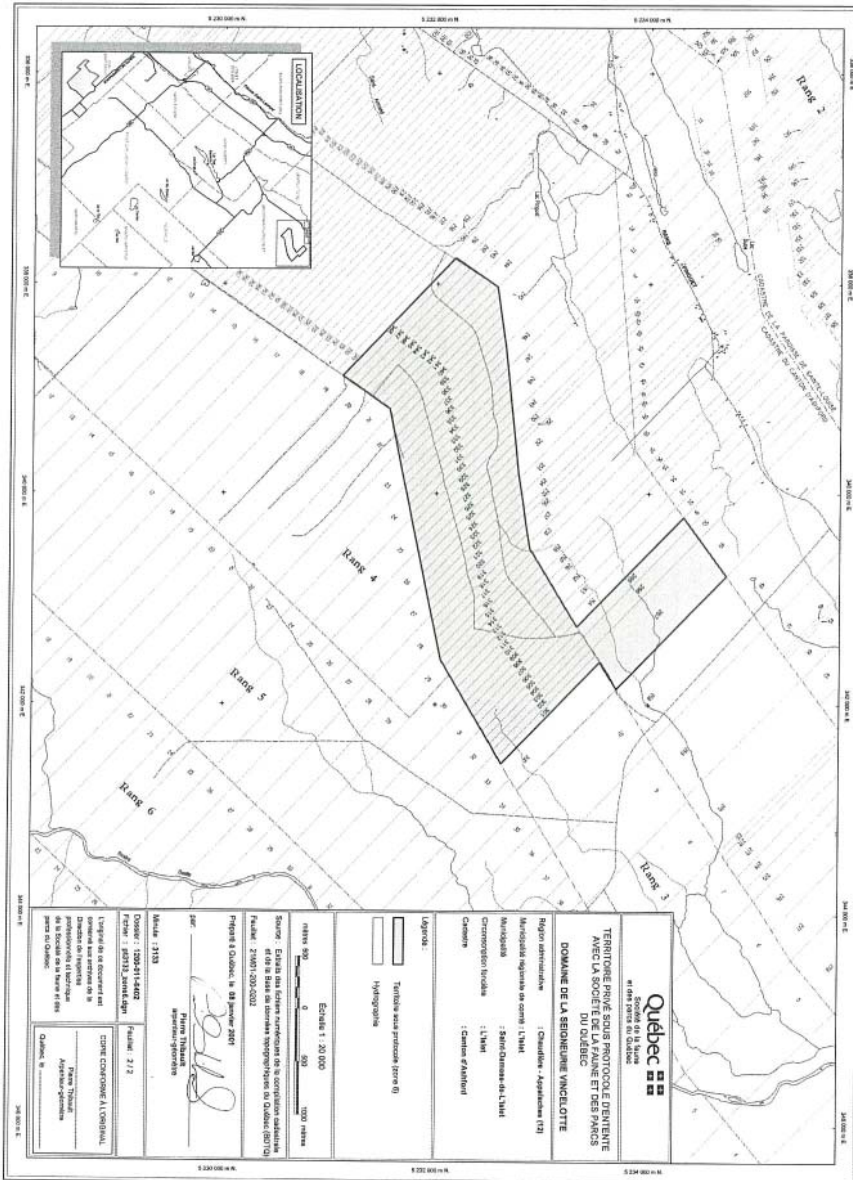



« ANNEXE CCXII

TERRES DU DOMAINE DE L'ÉTAT DÉSIGNÉES À DES FINS DE DÉVELOPPEMENT DE L'UTILISATION DES RESSOURCES FAUNIQUES

TERRITOIRE DE LA SEIGNEURIE DE BEAUPRÉ



## « ANNEXE CCXIII

TERRES DU DOMAINE DE L'ÉTAT DÉSIGNÉES À DES FINS DE DÉVELOPPEMENT DE L'UTILISATION DES RESSOURCES FAUNIQUES

P-8470

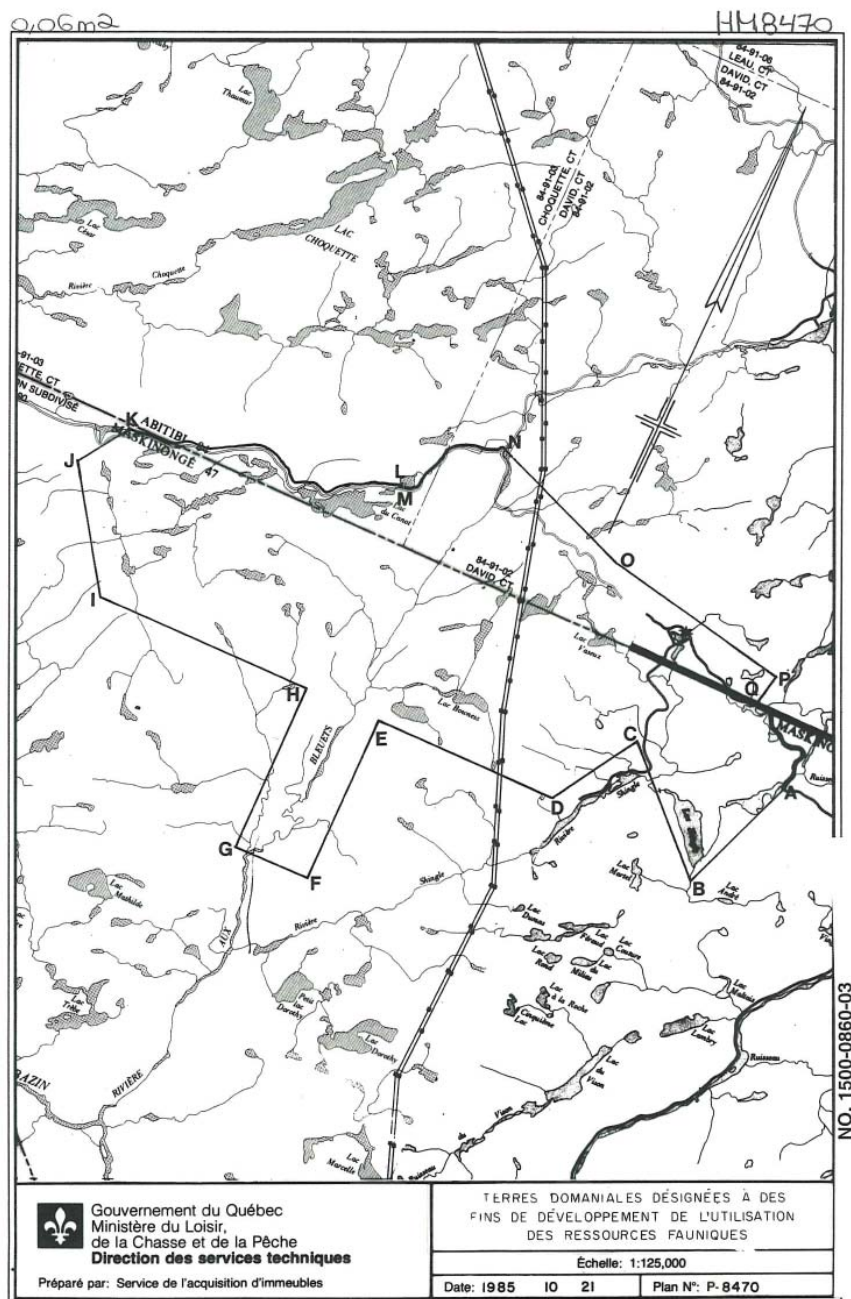

**28.** Le présent règlement entre en vigueur le quinzième jour qui suit la date de sa publication à la *Gazette officielle du Québec*.

65075

**A.M., 2016-11**

**Arrêté numéro V-1.1-2016-11 du ministre des Finances en date du 9 juin 2016**

Loi sur les valeurs mobilières  
(chapitre V-1.1)

CONCERNANT le Règlement modifiant le Règlement 23-101 sur les règles de négociation

VU que les paragraphes 1<sup>o</sup>, 3.1<sup>o</sup>, 4.1<sup>o</sup>, 9.1<sup>o</sup>, 32<sup>o</sup>, 32.0.1<sup>o</sup> et 34<sup>o</sup> de l'article 331.1 de la Loi sur les valeurs mobilières (chapitre V-1.1) prévoient que l'Autorité des marchés financiers peut adopter des règlements concernant les matières visées à ces paragraphes;

VU que les troisième et quatrième alinéas de l'article 331.2 de cette loi prévoient qu'un projet de règlement est publié au Bulletin de l'Autorité des marchés financiers, qu'il est accompagné de l'avis prévu à l'article 10 de la Loi sur les règlements (chapitre R-18.1) et qu'il ne peut être soumis pour approbation ou être édicté avant l'expiration d'un délai de 30 jours à compter de sa publication;

VU que les premier et cinquième alinéas de cet article prévoient que tout règlement pris en vertu de l'article 331.1 est approuvé, avec ou sans modification, par le ministre des Finances et qu'il entre en vigueur à la date de sa publication à la *Gazette officielle du Québec* ou à une date ultérieure qu'indique le règlement;

VU que le Règlement 23-101 sur les règles de négociation a été adopté par la décision n<sup>o</sup> 2001-C-0411 du 28 août 2001 (Bulletin hebdomadaire vol. 32, n<sup>o</sup> 35 du 31 août 2001);

VU qu'il y a lieu de modifier ce règlement;

VU que le projet de Règlement modifiant le Règlement 23-101 sur les règles de négociation a été publié au Bulletin de l'Autorité des marchés financiers, volume 11, n<sup>o</sup> 19 du 15 mai 2014;

VU que l'Autorité des marchés financiers a adopté le 18 mai 2016, par la décision n<sup>o</sup> 2016-PDG-0070, le Règlement modifiant le Règlement 23-101 sur les règles de négociation;

VU qu'il y a lieu d'approuver ce règlement sans modification;

EN CONSÉQUENCE, le ministre des Finances approuve sans modification, le Règlement modifiant le Règlement 23-101 sur les règles de négociation, dont le texte est annexé au présent arrêté.

Le 9 juin 2016

*Le ministre des Finances,*  
CARLOS LEITÃO

---

## RÈGLEMENT MODIFIANT LE RÈGLEMENT 23-101 SUR LES RÈGLES DE NÉGOCIATION

Loi sur les valeurs mobilières

(chapitre V-1.1, art. 331.1, par. 1<sup>o</sup>, 3.1<sup>o</sup>, 4.1<sup>o</sup>, 9.1<sup>o</sup>, 32<sup>o</sup>, 32.0.1<sup>o</sup> et 34<sup>o</sup>)

1. L'article 1.1 du Règlement 23-101 sur les règles de négociation (chapitre V-1.1, r. 6) est modifié :

1<sup>o</sup> par le remplacement, dans la définition de l'expression « fonctionnalité automatisée », des mots « fonctionnalité automatisée » par les mots « fonctionnalité de négociation automatisée »;

2<sup>o</sup> par le remplacement du paragraphe *a* de la définition de l'expression « offre d'achat protégée » par le suivant :

« *a*) elle est affichée sur un marché qui fournit la fonctionnalité de négociation automatisée et qui remplit l'une des conditions suivantes :

*i*) il atteint ou dépasse le seuil de part de marché fixé pour l'application de la présente définition par l'agent responsable ou, au Québec, par l'autorité en valeurs mobilières;

*ii*) s'il est une bourse reconnue, l'offre concerne un titre inscrit à la cote de cette bourse et négocié sur celle-ci; »;

3<sup>o</sup> par le remplacement du paragraphe *a* de la définition de l'expression « offre de vente protégée » par le suivant :

« *a*) elle est affichée sur un marché qui fournit la fonctionnalité de négociation automatisée et qui remplit l'une des conditions suivantes :

*i*) il atteint ou dépasse le seuil de part de marché fixé pour l'application de la présente définition par l'agent responsable ou, au Québec, par l'autorité en valeurs mobilières;

*ii*) s'il est une bourse reconnue, l'offre concerne un titre inscrit à la cote de cette bourse et négocié sur celle-ci; »;

4<sup>o</sup> par le remplacement de la définition de l'expression « ordre à traitement imposé » par la suivante :

« « ordre à traitement imposé » : tout ordre d'achat ou de vente d'un titre coté, à l'exception d'une option, qui remplit les conditions suivantes :

a) lorsqu'il est saisi sur un marché ou acheminé à un marché, l'une des situations suivantes s'applique :

i) il est immédiatement exécuté contre un ordre affiché, et toute tranche non exécutée est inscrite dans un registre ou annulée;

ii) il est immédiatement inscrit dans un registre;

b) il est désigné comme ordre à traitement imposé;

c) il est saisi sur un marché ou acheminé à un marché dans l'une des circonstances suivantes :

i) pour être exécuté contre un ordre affichant le meilleur cours;

ii) en même temps qu'un autre ordre saisi sur un marché ou acheminé à un marché pour être exécuté contre tout ordre protégé à un meilleur cours que l'ordre saisi ou acheminé; ».

2. L'article 6.3 de ce règlement est modifié :

1° par le remplacement, dans le paragraphe 2, de « et achemine un ordre vers un autre marché avise immédiatement les personnes suivantes : » par « ou achemine l'ordre aux fins d'exécution avise immédiatement les personnes suivantes de la panne, du défaut de fonctionnement ou du retard important : »;

2° par l'insertion, dans le paragraphe 3 et après les mots « qu'un marché », des mots « affichant un ordre protégé ».

3. L'article 6.5 de ce règlement est remplacé par le suivant :

#### **« 6.5. Les ordres figés ou croisés**

Aucun participant au marché ni aucun marché qui achemine des ordres ou en modifie le cours ne peut intentionnellement saisir aux cours suivants un ordre affiché sur un marché qui est assujéti à l'article 7.1 du Règlement 21-101 sur le fonctionnement du marché (chapitre V-1.1, r. 5) :

a) dans le cas d'un ordre d'achat, à un cours égal ou supérieur à la meilleure offre de vente protégée;

b) dans le cas d'un ordre de vente, à un cours égal ou inférieur à la meilleure offre d'achat protégée. ».

4. Ce règlement est modifié par l'insertion, après l'article 6.6, du suivant :

**« 6.6.1. Les frais de négociation**

1) Dans le présent article, on entend par « fonds négocié en bourse » un organisme de placement collectif dont les parts remplissent les conditions suivantes :

a) ce sont des titres inscrits à la cote ou cotés ;

b) elles font l'objet d'un placement permanent conformément à la législation en valeurs mobilières applicable.

2) Aucun marché assujéti à l'article 7.1 du Règlement 21-101 sur le fonctionnement du marché (chapitre V-1.1, r. 5) ne peut exiger de frais plus élevés que les suivants pour l'exécution d'un ordre saisi aux fins d'exécution contre un ordre affiché sur ce marché :

a) 0,0030 \$ par titre de capitaux propres ou part de fonds négocié en bourse dont le cours d'exécution est supérieur ou égal à 1 \$;

b) 0,0004 \$ par titre de capitaux propres ou part de fonds négocié en bourse dont le cours d'exécution est inférieur à 1 \$. ».

5. L'article 6.7 de ce règlement est modifié par le remplacement des mots « ordre à un meilleur cours sur un marché » par les mots « ordre protégé à un meilleur cours ».

6. Le présent règlement entre en vigueur le 6 juillet 2016, à l'exception des paragraphes 2 et 3 de l'article 1, qui entrent en vigueur le 1<sup>er</sup> octobre 2016.

65072

## Avis d'approbation

Code des professions  
(chapitre C-26)

**Évaluateurs agréés**  
— **Comité d'inspection professionnelle de l'Ordre des évaluateurs agréés du Québec**  
— **Modification**

Prenez avis que le Conseil d'administration de l'Ordre professionnel des évaluateurs agréés du Québec a adopté, en vertu de l'article 90 du Code des professions (chapitre C-26), le Règlement modifiant le Règlement sur le comité d'inspection professionnelle de l'Ordre des évaluateurs agréés du Québec et que, conformément à l'article 95.2 du Code des professions, ce règlement a été approuvé sans modification par l'Office des professions du Québec le 15 juin 2016.

Conformément à l'article 17 de la Loi sur les règlements (chapitre R-18.1) ainsi qu'à l'article 2 du règlement, ce dernier entrera en vigueur le quinzième jour qui suit la date de sa publication à la *Gazette officielle du Québec*.

*Le président de l'Office des professions du Québec,*  
JEAN PAUL DUTRISAC

## Règlement modifiant le Règlement sur le comité d'inspection professionnelle de l'Ordre des évaluateurs agréés du Québec

Code des professions  
(chapitre C-26, a. 90)

1. Le Règlement sur le comité d'inspection professionnelle de l'Ordre des évaluateurs agréés du Québec (chapitre C-26, r. 124) est modifié, au premier alinéa de l'article 2, par le remplacement de « 8 » par « 12 ».



**2.** Le présent règlement entre en vigueur le quinzième jour qui suit la date de sa publication à la *Gazette officielle du Québec*.

65133

## Avis d'approbation

Code des professions  
(chapitre C-26)

### Notaires

#### — Procédure de conciliation et d'arbitrage des comptes des notaires

Prenez avis que le Conseil d'administration de la Chambre des notaires du Québec a adopté, en vertu de l'article 88 du Code des professions (chapitre C-26), le Règlement sur la procédure de conciliation et d'arbitrage des comptes des notaires et que, conformément à l'article 95.2 du Code des professions, ce règlement a été approuvé avec modifications par l'Office des professions du Québec le 15 juin 2016.

Conformément à l'article 17 de la Loi sur les règlements (chapitre R-18.1) ainsi qu'à l'article 30 du règlement, ce dernier entrera en vigueur le 1<sup>er</sup> octobre 2016.

*Le président de l'Office des professions du Québec,*  
JEAN PAUL DUTRISAC

## Règlement sur la procédure de conciliation et d'arbitrage des comptes des notaires

Code des professions  
(chapitre C-26, a. 88)

### SECTION I CONCILIATION

**1.** Le Conseil d'administration de la Chambre des notaires du Québec nomme un conciliateur des comptes chargé du traitement des demandes de conciliation des comptes des notaires.

Un conciliateur doit prêter le serment de discrétion selon la formule établie à l'annexe II du Code des professions (chapitre C-26).

**2.** Le client qui a un différend avec un notaire quant au montant d'un compte pour services professionnels peut requérir la conciliation du conciliateur de l'Ordre.

Aux fins du présent règlement :

1° le terme « client » vise la personne qui acquitte ou doit acquitter un compte pour services professionnels;

2° l'expression « compte » vise un compte pour services professionnels d'un notaire et peut comprendre plusieurs comptes concernant un même service professionnel.

**3.** Le client doit transmettre une demande par écrit à l'Ordre dans les 45 jours de la date où il a reçu ce compte.

Lorsque plusieurs comptes sont émis concernant un même service professionnel ou qu'un compte est payable en plusieurs versements, le délai de 45 jours pour demander la conciliation commence à courir à partir de la date de la réception, par le client, du plus récent compte ou de la plus récente échéance d'un versement. La demande de conciliation peut alors couvrir l'ensemble des comptes émis ou des versements échus dans l'année qui la précède.

Dans le cas où des sommes ont été prélevées ou retenues par le notaire sur les fonds qu'il détient ou qu'il reçoit pour le client ou en son nom, le délai de 45 jours commence à courir à partir du moment où le client a connaissance que ces sommes ont été prélevées ou retenues.

La conciliation de tout compte pour services professionnels peut également être demandée dans les 45 jours suivant une décision du conseil de discipline qui remet expressément en question la qualité ou la pertinence d'un acte professionnel qui y est facturé, sauf si ce compte a déjà fait l'objet d'une conciliation ou d'un arbitrage.

**4.** La demande de conciliation doit être formulée selon les termes analogues à ceux prévus dans le document établi à cet effet par l'Ordre.

**5.** Le notaire ne peut intenter une action sur compte avant l'expiration des délais accordés pour faire une demande de conciliation ou dès que l'Ordre reçoit une demande de conciliation, et ce, tant que le différend peut être réglé par conciliation ou arbitrage.

Toutefois, le conciliateur peut autoriser une telle action s'il est à craindre que, sans cette mesure, le recouvrement de la créance ne soit mis en péril. Le notaire peut aussi demander des mesures provisionnelles conformément à l'article 623 du Code de procédure civile (chapitre C-25.01).

**6.** Le conciliateur doit, à la réception d'une demande de conciliation, en notifier le notaire et transmettre au client une copie du présent règlement.

**7.** Lorsqu'une entente intervient entre le client et le notaire, le conciliateur la consigne par écrit et la notifie aux parties.

**8.** Si la conciliation n'a pas conduit à une entente, le conciliateur notifie au notaire et au client un rapport de sa conciliation.

De plus, il indique au client la procédure à suivre et le délai à respecter pour soumettre le différend à l'arbitrage.

## SECTION II ARBITRAGE

### §1. Arbitres

**9.** Le Conseil d'administration nomme au moins quatre arbitres parmi les notaires pour siéger au conseil d'arbitrage.

Le Conseil d'administration nomme le secrétaire du conseil d'arbitrage qui désigne, parmi les arbitres, les membres d'un conseil d'arbitrage.

**10.** Chaque arbitre et le secrétaire du conseil d'arbitrage doivent prêter le serment de discrétion selon la formule établie à l'annexe II du Code des professions.

### §2. Demande d'arbitrage

**11.** Lorsque la conciliation n'a pas conduit à une entente, le client peut demander l'arbitrage du compte en transmettant au secrétaire du conseil d'arbitrage sa demande écrite dans les 30 jours de la date de la réception du rapport de conciliation prévu à l'article 8.

La demande d'arbitrage doit être formulée selon les termes analogues à ceux prévus dans le document établi à cet effet par l'Ordre.

Les frais exigibles pour une demande d'arbitrage sont de 100\$.

**12.** Le secrétaire du conseil doit, à la réception d'une demande d'arbitrage, en notifier le notaire.

**13.** Le client ne peut retirer sa demande d'arbitrage que par écrit et avec le consentement écrit du notaire.

**14.** Le client et le notaire doivent constater par écrit toute entente intervenue entre eux, la signer et la déposer auprès du secrétaire du conseil.

Lorsque le conseil d'arbitrage est formé, celui-ci consigne l'entente dans sa sentence arbitrale et décide des frais de la manière prévue au premier alinéa de l'article 26.

### §3. Conseil d'arbitrage

**15.** Lorsque le montant en litige est de moins de 15 000\$, la demande d'arbitrage est entendue par un conseil d'arbitrage composé d'un arbitre unique.

Lorsque le montant en litige est de 15 000\$ ou plus, la demande d'arbitrage est entendue par un conseil d'arbitrage composé de trois arbitres. Les arbitres désignent parmi eux un président.

Le montant en litige correspond à la différence entre le montant d'un compte et la somme que le client reconnaît devoir ou le montant dont il demande le remboursement.

**16.** Le secrétaire du conseil avise par écrit les arbitres et notifie les parties de la formation du conseil d'arbitrage.

**17.** Au cas de décès, d'absence ou d'empêchement d'agir d'un arbitre, les autres terminent l'affaire et leur décision est valide lorsque le conseil d'arbitrage est composé de trois arbitres.

Dans le cas où l'audience n'a pas débuté, le secrétaire du conseil pourvoit au remplacement de la manière prévue aux articles 9 et 15.

Lorsque le conseil d'arbitrage est composé d'un arbitre unique ou que deux arbitres d'un conseil d'arbitrage se retrouvent dans l'une des situations prévues au premier alinéa, le secrétaire du conseil pourvoit au remplacement de la manière prévue aux articles 9 et 15 et, s'il y a lieu, l'audience du différend est reprise.

**18.** Une demande de récusation à l'égard d'un arbitre ne peut être faite que pour l'un des motifs prévus à l'article 202 du Code de procédure civile (chapitre C-25.01). La demande doit être notifiée au secrétaire du conseil d'arbitrage, au conseil d'arbitrage ainsi qu'à l'autre partie, dans les 10 jours de la date de la réception de l'avis prévu à l'article 16 ou de la connaissance du motif de récusation par la partie qui l'invoque, selon la plus tardive de ces dates.



La demande de récusation est décidée par l'arbitre visé par cette demande. S'il l'accueille, l'arbitre doit se retirer du dossier et en est dessaisi. Dans ce cas, le secrétaire du conseil pourvoit au remplacement de l'arbitre récusé de la manière prévue aux articles 9 et 15.

#### §4. Audience

**19.** Le secrétaire du conseil fixe la date, l'heure et le lieu de l'audience. Il en avise, par écrit, le conseil d'arbitrage et notifie les parties au moins 10 jours avant cette date.

**20.** Le conseil d'arbitrage peut demander à chacune des parties de transmettre au secrétaire du conseil, dans un délai imparti, un exposé de leurs prétentions avec pièces à l'appui. Le secrétaire du conseil transmet copie des exposés, dans les plus brefs délais de leur réception, au conseil et aux parties.

Le conseil d'arbitrage peut aussi demander les dossiers, documents ou renseignements qu'il estime nécessaires pour régler le différend.

Le conseil d'arbitrage peut exiger qu'avant l'audience, le demandeur remette un cautionnement au secrétaire du conseil s'il est à craindre que le recouvrement de la créance du notaire ne soit mis en péril.

**21.** Le conseil d'arbitrage entend les parties avec diligence, reçoit leur preuve ou constate leur défaut de se présenter, d'administrer leur preuve ou d'exposer leurs prétentions.

À ces fins, il adopte la procédure et applique les règles de preuve qui lui paraissent appropriées.

**22.** Si une partie requiert l'enregistrement des témoignages ou leur transcription, elle en assume l'organisation et le coût.

#### §5. Sentence arbitrale

**23.** Le conseil d'arbitrage doit rendre sa sentence dans les 45 jours de la date de la fin de l'audience.

**24.** La sentence arbitrale est rendue à la majorité des membres du conseil d'arbitrage.

Dans sa sentence arbitrale, le conseil d'arbitrage doit déterminer s'il maintient le compte en litige ou, s'il y a lieu, le remboursement ou le paiement auquel une partie peut avoir droit.

La sentence arbitrale doit être motivée et signée par l'arbitre unique ou les arbitres qui y souscrivent. Si l'un d'eux refuse ou ne peut signer, les autres doivent en faire mention et la sentence a le même effet que si elle avait été signée par tous.

**25.** Les dépenses engagées par les parties pour la tenue de l'arbitrage sont supportées respectivement par chacune d'elles et ne sont pas recouvrables de la partie adverse.

**26.** Dans la sentence, le conseil d'arbitrage doit se prononcer sur le remboursement des frais de la demande prévus à l'article 11.

Il peut également statuer sur les débours reliés à l'arbitrage, soit les dépenses effectuées par l'Ordre pour la tenue de l'arbitrage. Le montant des débours qui peut être imposé ne peut excéder 15 % du montant en litige. Lorsque le paiement est ordonné, il est au minimum de 200 \$.

Le conseil d'arbitrage peut aussi, lorsque le compte en litige est maintenu en totalité ou en partie ou lorsqu'un remboursement est accordé, y ajouter l'intérêt et une indemnité calculés selon les articles 1618 et 1619 du Code civil, à compter de la demande de conciliation.

**27.** La sentence arbitrale est définitive, sans appel, lie les parties et est exécutoire conformément aux articles 645 à 647 du Code de procédure civile.

**28.** Le président du conseil d'arbitrage ou l'arbitre unique transmet la sentence arbitrale au secrétaire du conseil d'arbitrage ainsi que le dossier complet de l'arbitrage. Le secrétaire du conseil notifie la sentence arbitrale aux parties. Le secrétaire du conseil ne peut en délivrer des copies conformes qu'aux parties, ainsi qu'à leurs héritiers, le cas échéant.

**29.** Le présent règlement remplace le Règlement sur la procédure de conciliation et d'arbitrage des comptes des notaires (chapitre N-3, r. 12).

Toutefois, ce règlement continue de régir la procédure de conciliation et d'arbitrage des comptes des notaires pour lesquels une demande de conciliation a été reçue à l'Ordre avant le 1<sup>er</sup> octobre 2016.

**30.** Le présent règlement entre en vigueur le 1<sup>er</sup> octobre 2016.



## Projets de règlement

---

### Avis

Loi sur les accidents du travail et les maladies professionnelles (chapitre A-3.001)

### Financement

#### — Modification

Avis est donné par les présentes, conformément aux articles 10 et 11 de la Loi sur les règlements (chapitre R-18.1), que le « Règlement modifiant le Règlement sur le financement », dont le texte apparaît ci-dessous, pourra être édicté par la Commission des normes, de l'équité, de la santé et de la sécurité du travail à l'expiration d'un délai de 45 jours à compter de la présente publication, avec ou sans modification.

Ce règlement détermine pour l'année 2017 :

— les unités de classification ainsi que les taux de cotisation qui leur sont applicables;

— les ratios d'expérience de chacune des unités de classification pour les années 2012, 2013, 2014 et 2015 qui serviront à fixer la cotisation des employeurs assujettis à un taux personnalisé;

— la mise à jour du seuil d'assujettissement d'un employeur à un taux personnalisé ainsi que de certains paramètres utilisés dans le calcul de ce taux;

— les primes d'assurance qui serviront à calculer l'ajustement rétrospectif de la cotisation annuelle des employeurs assujettis à un tel ajustement pour cette année.

Toute personne intéressée qui désire formuler des commentaires sur ce projet est priée de les faire parvenir par écrit, avant l'expiration de ce délai, à monsieur Carl Gauthier, vice-président aux finances, Commission des normes, de l'équité, de la santé et de la sécurité du travail, 524 rue Bourdages, Québec (Québec), G1K 7E2.

*La présidente du conseil d'administration  
et chef de la direction de la Commission  
des normes, de l'équité, de la santé  
et de la sécurité du travail,*  
MANUELLE OUDAR

---

### Règlement modifiant le Règlement sur le financement

Loi sur les accidents du travail et les maladies professionnelles (chapitre A-3.001, a. 454, 1<sup>er</sup> al., par. 4.4<sup>o</sup> à 8.1<sup>o</sup> et 10<sup>o</sup>)

**1.** Les annexes 1, 2, 3, 4 et 7 du Règlement sur le financement (chapitre A-3.001, r. 7) sont respectivement remplacées par les annexes 1, 2, 3, 4 et 7 jointes au présent règlement.

**2.** Le présent règlement est applicable à l'année de cotisation 2017.

**ANNEXE 1**

(a. 4, 5, 20, 37, 45 et 53)

**UNITÉ DE CLASSIFICATION, TAUX DE COTISATION ET RATIOS D'EXPÉRIENCE  
POUR L'ANNÉE 2017****Règles particulières de classification**

1. La Commission ne tient pas compte de la condition énoncée au paragraphe 3<sup>o</sup> du premier alinéa de l'article 9 aux fins de classer un employeur dans plus d'une des unités 80030 à 80250.

2. Un employeur qui remplit les conditions prévues au titre IV du livre II lui permettant d'être classé dans les unités 90020 et 80020 est classé dans cette dernière unité.

3. L'employeur qui ne remplit pas les conditions énoncées aux articles 11 et 12 est classé dans l'unité 90020 si au moins un de ses travailleurs effectue un travail visé par cette unité pendant l'année de cotisation, s'il est classé dans au moins une unité qui prévoit expressément sa classification dans cette unité d'exception et s'il remplit les conditions énoncées à l'un ou l'autre des paragraphes suivants :

1<sup>o</sup> la somme des salaires assurables de ses travailleurs déclarés pour l'année antérieure à celle qui précède l'année de cotisation au regard d'unités donnant droit à l'unité 80020 et de ceux déclarés pour cette même année au regard d'unités donnant droit à l'unité 90020 est égale ou supérieure à 45 % des salaires assurables de ses travailleurs pour cette même année;

2<sup>o</sup> il n'avait aucun travailleur à son emploi au cours de l'année antérieure à celle qui précède l'année de cotisation et il est uniquement classé dans des unités donnant droit à l'unité 80020 et dans des unités donnant droit à l'unité 90020 pour l'année de cotisation;

3<sup>o</sup> il était classé dans l'une des unités d'exception 80020 ou 90020 pour l'année qui précède l'année de cotisation et la somme des salaires assurables de ses travailleurs déclarés pour l'année antérieure à celle qui précède l'année de cotisation au regard d'unités donnant droit à l'unité 80020 et des salaires assurables déclarés pour cette même année au regard d'unités donnant droit à l'unité 90020 est égale ou supérieure à 40 % des salaires assurables de ses travailleurs pour cette même année;

Aux fins du calcul des pourcentages prévus au présent article, doit être exclu le salaire assurable d'un travailleur auxiliaire. Par ailleurs, le montant de la protection dont bénéficie, en vertu de l'article 18 de la Loi, l'employeur ou un de ses dirigeants qui, en plus de siéger à son

conseil d'administration, exécute pour lui un travail, est considéré comme un salaire assurable déclaré au regard de l'unité qui correspond aux activités auxquelles participe cette personne.

4. La Commission ne tient pas compte de la classification d'un employeur dans l'unité 65150 ni des salaires déclarés au regard de cette unité aux fins de déterminer le droit d'un employeur aux unités d'exception en application des articles 11 et 12 et des articles 2 et 3 des présentes Règles particulières de classification.

5. L'employeur classé dans une unité qui vise la fabrication d'un bien ne peut être classé dans une unité qui vise le commerce de ce bien ou d'un bien qu'il ne fabrique pas sauf s'il exploite au moins un magasin situé ailleurs que sur le site de production du bien qu'il fabrique.

6. L'employeur qui loue les services de travailleurs à son emploi est classé, pour cette activité, dans les unités qui visent les activités de ces travailleurs lorsque cette location n'est pas visée expressément par une unité de classification.

#### **Règles particulières de déclaration des salaires**

1. Le deuxième alinéa de l'article 24 ne s'applique pas à l'employeur aux fins de déclarer le salaire assurable versé au cours de l'année civile précédente à un travailleur qui, sans être un travailleur auxiliaire, participe à plusieurs activités visées par plus d'une des unités 80030 à 80250.

2. La Commission ne tient pas compte des salaires assurables déclarés au regard de l'unité 65150 aux fins de répartir le salaire d'un travailleur auxiliaire en vertu du paragraphe 3<sup>o</sup> de l'article 26.

3. Un employeur classé à la fois dans une unité qui vise la fabrication d'un bien et dans une unité qui vise le commerce de ce bien ou d'un bien qu'il ne fabrique pas déclare le salaire d'un travailleur qui œuvre à ce commerce au regard de l'unité qui vise la fabrication du bien sauf si ce travailleur œuvre à ce commerce dans un magasin que l'employeur exploite ailleurs que sur le site de production du bien qu'il fabrique. L'employeur déclare alors le salaire du travailleur qui œuvre à ce commerce dans ce magasin au regard de l'unité qui vise le commerce de ce bien.

#### **Les secteurs**

1. Conformément à l'article 297 de la Loi, les unités de classification sont regroupées en secteurs.

2. Le secteur primaire regroupe les unités 10110 à 14030.

3. Le secteur manufacturier regroupe les unités 15010 à 36350, incluant l'unité d'exception 34410.
4. Le secteur transport et entreposage regroupe les unités 55010 à 55090.
5. Le secteur des services regroupe les unités 54010 à 54440, 57010 à 77030 et les unités d'exception 90010 et 90020.
6. Le secteur de la construction regroupe les unités 80020 à 80250.







Numéro de l'unité	Texte de l'unité	Taux général	Taux particulier	Ratios d'expérience pour le premier niveau				Ratios d'expérience pour le deuxième niveau			
				2013	2014	2015	2012	2013	2014	2015	
10120	<p>Élevage de porcs; élevage d'ovins; élevage de chèvres</p> <p>Cette unité vise :</p> <ul style="list-style-type: none"> <li>. l'élevage de porcs;</li> <li>. l'élevage d'ovins;</li> <li>. l'élevage de chèvres.</li> </ul> <p>Cette unité vise également :</p> <ul style="list-style-type: none"> <li>. l'élevage d'animaux visés par la présente unité pour la reproduction ou l'insémination;</li> <li>. le service de pesage de porcs;</li> <li>. le service de tonte de moutons;</li> <li>. les services relatifs aux activités d'élevage visées par la présente unité tel que nourrir les animaux.</li> </ul> <p>Cette unité vise également l'activité suivante lorsqu'elle est effectuée par les travailleurs d'un employeur dans le cadre de l'exécution par cet employeur d'activités visées par la présente unité :</p> <ul style="list-style-type: none"> <li>. l'insémination artificielle d'animaux.</li> </ul> <p>L'employeur qui effectue à la fois l'exploitation d'un troupeau de</p>	6,06	5,63	0,3642	0,3687	0,3345	1,6166	1,6166	1,6166	1,6166	

Numéro de l'unité	Texte de l'unité	Taux général	Taux particulier	Ratios d'expérience pour le premier niveau				Ratios d'expérience pour le deuxième niveau	
				2013	2014	2015	2012	2013	2014
	<p>vaches laitières ou l'élevage d'animaux visés par l'unité 10110 et une activité visée par la présente unité ne peut être classé dans la présente unité pour cette activité sauf si au moins un de ses travailleurs effectue uniquement des tâches reliées à cette activité. Dans le cas contraire, il est classé dans l'unité 10110 pour l'ensemble de ces activités.</p> <p>L'employeur qui effectue à la fois une activité visée par la présente unité et de l'acériculture ne peut également être classé dans l'unité 10150 sauf lorsqu'au moins un de ses travailleurs effectue uniquement des tâches reliées à l'activité d'acériculture.</p> <p>L'employeur classé dans la présente unité ne peut également être classé dans les unités 15030, 15040, 15070, 16070 et 68010 à 68030 sauf lorsqu'au moins un de ses travailleurs effectue uniquement des tâches reliées aux activités visées par ces dernières unités.</p> <p>L'employeur classé dans la présente unité ne peut également être classé dans les unités 54420, 54430 ou 54440 sauf s'il exerce des activités visées par ces unités en tout ou en partie ailleurs qu'à la ferme et si au moins un de ses travailleurs effectue uniquement des tâches reliées aux activités visées par ces dernières unités. L'employeur ainsi classé dans les unités 54420, 54430 ou 54440 déclare le salaire d'un travailleur qui œuvre à la ferme aux activités visées par ces unités au regard de la présente unité.</p>								
10130	Élevage de volailles; production d'œufs de volaille ou de gibier à plumes; exploitation d'un couvoir; service d'attrapage et de mise en cage de volailles; mirage et classification des œufs; élevage de lapins; pisciculture; apiculture	4,84	4,44	0,3308	0,2742	0,2535	0,8020	0,8020	0,8020



Numéro de l'unité	Texte de l'unité	Taux général	Taux particulier	Ratios d'expérience pour le premier niveau			Ratios d'expérience pour le deuxième niveau	
				2013	2014	2015	2012	2013
	<p>unité :</p> <ul style="list-style-type: none"> <li>· l'insémination artificielle d'animaux;</li> <li>· le traitement du miel.</li> </ul> <p>L'employeur classé dans la présente unité ne peut également être classé dans les unités 15030, 15070, 16070 et 68010 à 68030 sauf lorsqu'au moins un de ses travailleurs effectue uniquement des tâches reliées aux activités visées par ces dernières unités.</p> <p>L'employeur classé dans la présente unité ne peut également être classé dans les unités 54420, 54430 ou 54440 sauf s'il exerce des activités visées par ces unités en tout ou en partie ailleurs qu'à la ferme et si au moins un de ses travailleurs effectue uniquement des tâches reliées aux activités visées par ces dernières unités.</p> <p>L'employeur ainsi classé dans les unités 54420, 54430 ou 54440 déclare le salaire d'un travailleur qui œuvre à la ferme aux activités visées par ces unités au regard de la présente unité.</p>							
10140	<p>Culture de céréales; culture de graines ou de légumineuses; culture de plantes fourragères; culture de fruits, de légumes ou de fines herbes en champ; culture de champignons; culture de gazon; culture du tabac; récolte de la tourbe</p> <p>Cette unité vise :</p> <ul style="list-style-type: none"> <li>· la culture de céréales telles que maïs, avoine, orge ou blé;</li> <li>· la culture de graines ou de légumineuses telles que canola, tournesol, soya, fèves ou pois à sécher;</li> <li>· la culture de plantes fourragères telles que luzerne, mil ou</li> </ul>	3,21	2,86	0,2258	0,2389	0,1843	0,8190	0,8190





Numéro de l'unité	Texte de l'unité	Taux général	Taux particulier	Ratios d'expérience pour le premier niveau			Ratios d'expérience pour le deuxième niveau	
				2013	2014	2015	2012	2013
.	l'acériculture.							
	Cette unité vise également :							
.	la culture de plants de reboisement;							
.	la culture de raisins.							
	Cette unité vise également l'activité suivante lorsqu'elle est effectuée par les travailleurs d'un employeur dans le cadre de l'acériculture :							
.	la transformation de l'eau d'érable en produits tels que :							
.	beurre;							
.	sirop;							
.	sucré;							
.	tière.							
	L'employeur classé dans la présente unité ne peut également être classé dans les unités 15040 à 15080, 16070 et 68010 à 68030 sauf lorsqu'au moins un de ses travailleurs effectue uniquement des tâches reliées aux activités visées par ces dernières unités.							
	L'employeur classé dans la présente unité ne peut également être classé dans les unités 54420, 54430 ou 54440 sauf s'il exerce des activités visées par ces unités en tout ou en partie ailleurs qu'à la ferme et si au moins un de ses travailleurs effectue uniquement des tâches reliées aux activités visées par ces dernières unités. L'employeur ainsi classé dans les unités 54420, 54430 ou 54440 déclare le salaire d'un travailleur qui œuvre à la ferme aux activités visées par ces unités au regard de la présente unité.							







Numéro de l'unité	Texte de l'unité	Taux général	Ratios d'expérience pour le premier niveau				Ratios d'expérience pour le deuxième niveau	
			2013	2014	2015	2012	2013	2014
	<p>Cette unité vise également l'activité suivante lorsqu'elle est effectuée par les travailleurs d'un employeur dans le cadre de l'exécution par cet employeur d'activités visées par la présente unité :</p> <ul style="list-style-type: none"> <li>. la production de lingots d'or ou d'argent.</li> </ul> <p>Cette unité ne vise pas :</p> <ul style="list-style-type: none"> <li>. la fusion et l'affinage de métaux non ferreux.</li> </ul>							
13130	Exploitation d'une mine d'amiante	10,44	3,1396	2,1234	0,0228	4,4888	4,4888	4,4888
	<p>Cette unité vise l'exploitation d'une mine d'amiante.</p> <p>Cette unité vise également la concentration du minerai d'amiante.</p>							
13140	Exploitation d'une carrière de pierre concassée ou de taille; exploitation d'une sablière ou d'une gravière; exploitation d'une mine de minéraux industriels ou de construction	5,75	0,2506	0,2894	0,2165	0,9638	0,9638	0,9638
	<p>Cette unité vise :</p> <ul style="list-style-type: none"> <li>. l'exploitation d'une carrière de pierre concassée ou de taille telles que le calcaire, le schiste, le granit ou l'ardoise;</li> <li>. l'exploitation d'une sablière ou d'une gravière;</li> <li>. l'exploitation d'une mine de minéraux industriels ou de construction tels que le talc, le quartz, la perlite, la vermiculite ou le mica.</li> </ul>							

Numéro de l'unité	Texte de l'unité	Taux général	Taux particulier	Ratios d'expérience pour le premier niveau			Ratios d'expérience pour le deuxième niveau	
				2013	2014	2015	2012	2013
	Cette unité vise également :							
	· les carrières d'argile;							
	· le concassage et le broyage de la pierre;							
	· le concassage de carbone;							
	· la fabrication de pierre à chaux agricole.							
	Cette unité vise également l'activité suivante lorsqu'elle est effectuée par les travailleurs d'un employeur dans le cadre de l'exécution par cet employeur d'activités visées par la présente unité :							
	· les travaux de forage et de dynamitage.							
	Cette unité ne vise pas :							
	· la fabrication de produits en pierre de taille.							
13150	Forage de carottes pour la prospection minière	7,75	7,27	0,3270	0,3528	0,2822	1,4150	1,4150
	Cette unité vise le forage de carottes pour la prospection minière lorsqu'il est réalisé par un employeur autre que l'exploitant de la mine.							
13160	Fonçage de puits miniers; percement de rampes, galeries ou monteries; extraction de minerais	7,65	7,17	0,4444	0,2634	0,1845	1,5521	1,5521
	Cette unité vise :							
	· le fonçage de puits miniers.							



Numéro de l'unité	Texte de l'unité	Taux général	Taux particulier	Ratios d'expérience pour le premier niveau			Ratios d'expérience pour le deuxième niveau		
				2013	2014	2015	2012	2013	2014
	<p>Cette unité vise également les activités suivantes lorsqu'elles sont effectuées par les travailleurs d'un employeur dans le cadre de l'exécution par cet employeur d'activités visées par la présente unité :</p> <ul style="list-style-type: none"> <li>. les travaux de voirie forestière;</li> <li>. la construction d'un camp forestier.</li> </ul> <p>Cette unité ne vise pas :</p> <ul style="list-style-type: none"> <li>. le mesurage du bois;</li> <li>. le marquage ou le marrelage des arbres en forêt;</li> <li>. l'inventaire forestier.</li> </ul> <p><b>L'employeur classé dans la présente unité peut être également classé dans les unités d'exception 34410, 90010 et 90020.</b></p>								
14020	<p>Aménagement forestier</p> <p>Cette unité vise :</p> <ul style="list-style-type: none"> <li>. les travaux de préparation de terrain forestier tels que le scarifiage, le brûlage, le débroussaillage, le déblaiement, la mise en andains, le déchiquetage, le labourage, le hersage, le broyage et l'application de phytocides;</li> <li>. la plantation ou l'ensemencement d'arbres en forêt;</li> <li>. le dégagement mécanique ou chimique de plantation en forêt;</li> <li>. l'éclaircie sans récupération d'arbres à des fins commerciales;</li> </ul>	8,33	7,83	0,5145	0,6039	0,4774	2,2436	2,2436	2,2436





Numéro de l'unité	Texte de l'unité	Taux général	Taux particulier	Ratios d'expérience pour le premier niveau			Ratios d'expérience pour le deuxième niveau		
				2013	2014	2015	2012	2013	2014
	<ul style="list-style-type: none"> <li>. l'essouchement;</li> <li>. le déchiquetage hors-forêt;</li> <li>. la chirurgie des arbres et arbustes;</li> <li>. le haubanage.</li> </ul> <p>Cette unité vise également les activités suivantes lorsqu'elles sont effectuées par les travailleurs d'un employeur dans le cadre de l'exécution par cet employeur d'activités visées par la présente unité :</p> <ul style="list-style-type: none"> <li>. la répression des maladies et des insectes affectant les arbres et arbustes;</li> <li>. la fertilisation et le traitement d'arbres et d'arbustes;</li> <li>. la plantation et la transplantation d'arbres et d'arbustes.</li> </ul> <p><b>L'employeur classé dans la présente unité peut être également classé dans les unités d'exception 34410, 90010 et 90020.</b></p>								
15010	<p>Abattage d'animaux; service de coupe de viandes; dépeçage de viandes</p> <p>Cette unité vise :</p> <ul style="list-style-type: none"> <li>. l'abattage d'animaux;</li> <li>. le service de coupe de viandes;</li> <li>. le dépeçage de viandes.</li> </ul> <p>Cette unité vise également :</p> <ul style="list-style-type: none"> <li>. le tannage ou la salaison de peaux ou de fourrures;</li> </ul>	7,87	7,38	0,7994	0,7435	0,6378	1,6426	1,6426	1,6426

Numéro de l'unité	Texte de l'unité	Taux général	Taux particulier	Ratios d'expérience pour le premier niveau			Ratios d'expérience pour le deuxième niveau		
				2013	2014	2015	2012	2013	2014
	<p>. le commerce de gros de viandes dans un bâtiment où s'effectue également la coupe ou le dépeçage.</p> <p>Cette unité vise également l'activité suivante lorsqu'elle est effectuée par les travailleurs d'un employeur dans le cadre de l'exécution par cet employeur d'activités visées par la présente unité :</p> <ul style="list-style-type: none"> <li>. le traitement de sous-produits d'origine animale autres que pour l'alimentation humaine tels que : <ul style="list-style-type: none"> <li>. les gras;</li> <li>. les os;</li> <li>. les plumes;</li> <li>. le sang;</li> <li>. les viscères.</li> </ul> </li> </ul> <p>Par commerce de gros, on entend le commerce de biens pour la revente ou en vue d'un usage commercial, industriel, institutionnel ou professionnel.</p> <p>Cette unité ne vise pas :</p> <ul style="list-style-type: none"> <li>. l'élevage d'animaux;</li> <li>. la teinture du cuir ou de la fourrure.</li> </ul> <p>L'employeur qui effectue dans un même bâtiment à la fois l'abattage d'animaux ou le dépeçage de viandes et une activité visée par l'unité 15020 est classé dans la présente unité pour ces activités.</p>	3,96	3,58	0,3840	0,3558	1,0373	1,0373	1,0373	
15020	Fabrication de viandes froides; transformation de viandes, de poissons ou de fruits de mer; fabrication de plats cuisinés								





Numéro de l'unité	Texte de l'unité	Taux général	Taux particulier	Ratios d'expérience pour le premier niveau				Ratios d'expérience pour le deuxième niveau	
				2013	2014	2015	2016	2012	2013
15030	<p>uniquement des tâches reliées à cette transformation ailleurs que sur un bateau. Cet employeur déclare alors le salaire d'un travailleur qui effectue des tâches reliées à cette transformation sur un bateau au regard de l'unité 11110.</p> <p>Fabrication de nourriture pour animaux; mélange ou traitement de grains</p> <p>Cette unité vise :</p> <ul style="list-style-type: none"> <li>. la fabrication de nourriture pour animaux;</li> <li>. le mélange ou le traitement de grains par des opérations telles que : <ul style="list-style-type: none"> <li>. le criblage;</li> <li>. la mouture;</li> <li>. le nettoyage;</li> <li>. le séchage.</li> </ul> </li> </ul> <p>Cette unité vise également :</p> <ul style="list-style-type: none"> <li>. le traitement de sous-produits d'origine animale autres que pour l'alimentation humaine tels que : <ul style="list-style-type: none"> <li>. les gras;</li> <li>. les os;</li> <li>. les plumes;</li> <li>. le sang;</li> <li>. les viscères;</li> <li>. l'équarrissage.</li> </ul> </li> </ul>	3,32	2,97	0,2268	0,2723	0,2507	0,7801	0,7801	0,7801

















Numéro de l'unité	Texte de l'unité	Taux général	Taux particulier	Ratios d'expérience pour le premier niveau			Ratios d'expérience pour le deuxième niveau		
				2013	2014	2015	2012	2013	2014
15070	<p>classé dans les unités 68010 et 68020 sauf lorsqu'au moins un de ses travailleurs effectue uniquement des tâches reliées aux activités visées par ces dernières unités.</p> <p>Traitement du café; traitement du thé, d'épices, d'assaisonnements ou de fines herbes; fabrication de tisanes; rôtissage de noix, d'amandes ou de légumineuses</p> <p>Cette unité vise :</p> <ul style="list-style-type: none"> <li>. le traitement du café par des opérations telles que : <ul style="list-style-type: none"> <li>. l'extraction de la caféine;</li> <li>. le mélange;</li> <li>. la mouture;</li> <li>. la torréfaction;</li> </ul> </li> <li>. le traitement du thé, d'épices, d'assaisonnements ou de fines herbes par des opérations telles que : <ul style="list-style-type: none"> <li>. le broyage;</li> <li>. le mélange;</li> <li>. le séchage;</li> </ul> </li> <li>. la fabrication de tisanes; à usage thérapeutique ou non;</li> <li>. le rôtissage de noix, d'amandes ou de légumineuses.</li> </ul> <p>Cette unité vise également :</p> <ul style="list-style-type: none"> <li>. la fabrication du malt;</li> <li>. la fabrication de beurres d'arachide;</li> <li>. la fabrication de margarines;</li> <li>. la fabrication d'huiles ou de graisses végétales;</li> <li>. la fabrication de levures;</li> </ul>	2,16	1,84	0,1764	0,1687	0,1381	0,5343	0,5343	0,5343







Numéro de l'unité	Texte de l'unité	Taux général	Taux particulier	Ratios d'expérience pour le premier niveau			Ratios d'expérience pour le deuxième niveau		
				2013	2014	2015	2012	2013	2014
16030	<p>. l'installation des produits fabriqués.</p> <p>Fabrication de sacs en plastique</p> <p>Cette unité vise :</p> <p>. la fabrication de sacs en plastique.</p> <p>Cette unité vise également :</p> <p>. la fabrication de pellicules en plastique lorsque l'employeur effectue la fabrication de sacs en plastique.</p> <p>Cette unité ne vise pas :</p> <p>. la fabrication de sacs tissés ou cousus en plastique.</p>	2,51	2,18	0,2260	0,2184	0,1831	0,5112	0,5112	0,5112
16040	<p>Fabrication de produits en plastique</p> <p>Cette unité vise :</p> <p>. la fabrication de produits en plastique.</p> <p>Cette unité vise également :</p> <p>. la fabrication de produits en plastique renforcé lorsque l'employeur n'effectue pas le renforcement du plastique;</p> <p>. la fabrication de produits en marbre synthétique;</p> <p>. la fabrication de produits en résine expansée;</p> <p>. la composition de plastique.</p>	2,50	2,17	0,2107	0,1981	0,1820	0,5318	0,5318	0,5318

Numéro de l'unité	Texte de l'unité	Taux général	Taux particulier	Ratios d'expérience pour le premier niveau			Ratios d'expérience pour le deuxième niveau		
				2013	2014	2015	2012	2013	2014
	Cette unité ne vise pas :								
	· la fabrication de vêtements en plastique cousus;								
	· le tri de matières ou d'objets recyclables;								
	· l'installation des produits fabriqués.								
16050	Fabrication de produits en plastique renforcé	5,21	4,80	0,3586	0,4070	0,4015	1,1184	1,1184	1,1184
	Cette unité vise :								
	· la fabrication de produits en plastique combinée au renforcement du plastique à l'aide de matériaux tels que verre, carbone, amiante, jute, coton ou kevlar sous forme de fibre, filament ou treillis.								
	Cette unité vise également :								
	· la fabrication hors chantier naval d'embarcations à coques en plastique renforcé telles que kayaks, yachts, voiliers ou canots;								
	· la réparation, à l'exclusion de la réparation mécanique, de produits visés par la présente unité.								
	Cette unité ne vise pas :								
	· l'installation des produits fabriqués.								
16070	Fabrication de produits de soins et d'hygiène corporelle; fabrication de médicaments	1,75	1,44	0,1239	0,1295	0,1094	0,4169	0,4169	0,4169



Numéro de l'unité	Texte de l'unité	Taux général	Taux particulier	Ratios d'expérience pour le premier niveau			Ratios d'expérience pour le deuxième niveau	
				2013	2014	2015	2012	2013
	Cette unité vise :							
	<ul style="list-style-type: none"> <li>· la fabrication de produits de soins et d'hygiène corporelle, à usage humain ou animal, tels que savons, cosmétiques, parfums, lotions, dentifrices ou produits capillaires;</li> <li>· la fabrication de médicaments sous ordonnance ou en vente libre, à usage humain ou animal, tels qu'analgésiques, anesthésiques, antibiotiques, anti-inflammatoires, antiseptiques ou hormones.</li> </ul>							
	Cette unité vise également :							
	<ul style="list-style-type: none"> <li>· la fabrication de vaccins;</li> <li>· la fabrication de produits diagnostiques médicaux;</li> <li>· la fabrication de produits de santé naturels tels que vitamines ou minéraux alimentaires;</li> <li>· la fabrication de remèdes homéopathiques;</li> <li>· la fabrication d'huiles essentielles;</li> <li>· le conditionnement ou l'embouteillage des produits visés dans la présente unité;</li> <li>· la fabrication d'additifs alimentaires tels qu'arômes, colorants ou agents de conservation;</li> <li>· la fabrication de produits du tabac.</li> </ul>							
	Cette unité ne vise pas :							
	<ul style="list-style-type: none"> <li>· la fabrication de produits de soins et d'hygiène corporelle en matière textile;</li> <li>· la fabrication d'aliments fonctionnels tels que boissons de soya ou margarines enrichies de phytostérols;</li> </ul>							

Numéro de l'unité	Texte de l'unité	Taux général	Taux particulier	Ratios d'expérience pour le premier niveau			Ratios d'expérience pour le deuxième niveau		
				2013	2014	2015	2012	2013	2014
16080	<ul style="list-style-type: none"> <li>. la cueillette des matières premières qui servent à la fabrication des produits visés par la présente unité;</li> <li>. l'élevage d'espèces animales ou la culture d'espèces végétales qui servent à la fabrication de produits visés par la présente unité.</li> </ul> <p>Fabrication de produits de nettoyage ou d'entretien; fabrication d'adhésifs; fabrication d'encre; fabrication de produits de revêtement; fabrication d'engrais</p> <p>Cette unité vise :</p> <ul style="list-style-type: none"> <li>. la fabrication de produits de nettoyage ou d'entretien, domestiques ou industriels, tels que nettoyeurs, décapants, désinfectants, poudres pour lessive ou assouplisseurs de tissus;</li> <li>. la fabrication d'adhésifs;</li> <li>. la fabrication d'encre;</li> <li>. la fabrication de produits de revêtement tels que peintures, vernis, teintures ou laques;</li> <li>. la fabrication d'engrais.</li> </ul> <p>Cette unité vise également :</p> <ul style="list-style-type: none"> <li>. la fabrication de peintures pour artiste;</li> <li>. la fabrication de composants de produits de revêtement tels que diluants, siccatifs ou liants;</li> <li>. la fabrication de produits de calfeutrage tels que mastics, enduits ou bouche-pores;</li> <li>. la fabrication de produits pour les véhicules automobiles ou</li> </ul>	2,64	2,31	0,1709	0,1745	0,1099	0,5393	0,5393	0,5393







Numéro de l'unité	Texte de l'unité	Taux général	Taux particulier	Ratios d'expérience pour le premier niveau			Ratios d'expérience pour le deuxième niveau	
				2013	2014	2015	2012	2013
.	la fabrication de feutre tissé ou aiguilleté;							
.	la fabrication de perruques ou de postiches;							
.	la fabrication de rubans, bandes élastiques, dentelles, cordons, lacets ou courroies-sangles par tissage, tressage ou tricotage;							
.	la fabrication de pièces de vêtements tricotées telles que manches, cols ou poignets, ne nécessitant pas d'activités de couture;							
.	la fabrication de boyaux à incendie;							
.	la fabrication de filets en matières textiles par tressage, tricotage ou nouage;							
.	la broderie de tissus;							
.	le revêtement ou l'enduction de tissus avec des matières telles que polyuréthane, éthylène-acétate, plastique, colle, uréthane ou vinyle;							
.	la teinture du cuir ou de la fourrure;							
.	la fabrication de soie dentaire à partir de fils en matières textiles.							
	Cette unité vise également les activités suivantes lorsqu'elles sont effectuées par les travailleurs d'un employeur dans le cadre de l'exécution par cet employeur d'activités visées par la présente unité :							
.	la découpe et le galonnage de tapis en carpettes ou en patillassons;							
.	la fabrication d'accessoires de décoration et d'ameublement en matières textiles de type coupé-cousu;							
.	la fabrication par extrusion de fibres ou de fils synthétiques;							
.	l'impression sur tissus ou sur vêtements.							







Numéro de l'unité	Texte de l'unité	Taux général	Taux particulier	Ratios d'expérience pour le premier niveau			Ratios d'expérience pour le deuxième niveau		
				2013	2014	2015	2012	2013	2014
	<ul style="list-style-type: none"> <li>· semelles, œillets ou doublures;</li> <li>· la fabrication de sacs en toile ou en matières textiles de type coupé-cousu.</li> </ul> <p>Cette unité vise également l'activité suivante lorsqu'elle est effectuée par les travailleurs d'un employeur dans le cadre de la fabrication de chaussures de type coupé-cousu :</p> <ul style="list-style-type: none"> <li>· la fabrication de produits en caoutchouc ou en plastique par moulage.</li> </ul> <p>Cette unité vise également les activités suivantes lorsqu'elles sont effectuées par les travailleurs d'un employeur dans le cadre de l'exploitation d'une cordonnerie :</p> <ul style="list-style-type: none"> <li>· l'aiguillage de patins, de couteaux ou d'outils;</li> <li>· la réparation d'articles en toile de type coupé-cousu.</li> </ul> <p>Cette unité ne vise pas :</p> <ul style="list-style-type: none"> <li>· la fabrication de béquilles.</li> </ul> <p>L'employeur qui effectue dans un même bâtiment à la fois la réparation de vêtements et la fabrication d'accessoires de décoration et d'ameublement en matières textiles visée par l'unité 17040 est classé dans la présente unité pour ces activités.</p>								
17040	Fabrication ou réparation d'articles en toile; fabrication d'accessoires de décoration et d'ameublement en matières textiles	3,59	3,23	0,2377	0,2200	0,1881	0,8467	0,8467	0,8467

Numéro de l'unité	Texte de l'unité	Taux général	Taux particulier	Ratios d'expérience pour le premier niveau			Ratios d'expérience pour le deuxième niveau	
				2013	2014	2015	2012	2013
	Cette unité vise :							
	<ul style="list-style-type: none"> <li>. la fabrication ou la réparation d'articles en toile de type coupé-cousu tels que : <ul style="list-style-type: none"> <li>. voiles pour bateaux;</li> <li>. toiles pour abris, auvents ou parasols;</li> <li>. dômes pour fosses à purin;</li> <li>. bâches;</li> <li>. jouets gonflables;</li> </ul> </li> <li>. la fabrication d'accessoires de décoration et d'ameublement en matières textiles de type coupé-cousu tels que : <ul style="list-style-type: none"> <li>. coussins;</li> <li>. oreillers;</li> <li>. draperie;</li> <li>. literie;</li> <li>. rideaux;</li> <li>. serviettes.</li> </ul> </li> </ul>							
	Cette unité vise également :							
	<ul style="list-style-type: none"> <li>. la fabrication de filtres en matières textiles de type coupé-cousu;</li> <li>. la fabrication de jouets en tissus tels que pouppées, oursours ou balles;</li> <li>. la fabrication de couches ou de chiffons en tissus;</li> <li>. la fabrication de sacs en toile ou en matières textiles de type coupé-cousu;</li> <li>. la fabrication de fermetures à glissière sur support en matières textiles;</li> <li>. la découpe et le galonnage de tapis en carpettes ou en</li> </ul>							



Numéro de l'unité	Texte de l'unité	Taux général	Taux particulier	Ratios d'expérience pour le premier niveau			Ratios d'expérience pour le deuxième niveau	
				2013	2014	2015	2012	2013
.	la fabrication de fenêtres hybrides en matériaux tels que bois, métal ou plastique;							
.	la fabrication de portes de garage en bois;							
.	la fabrication de portes en métal lorsqu'elle est effectuée dans le même bâtiment que les portes et fenêtres visées par la présente unité;							
.	la fabrication et l'assemblage de stores.							
	<p>Cette unité vise également les activités suivantes lorsqu'elles sont effectuées par les travailleurs d'un employeur dans le cadre de l'exécution par cet employeur d'activités visées par la présente unité :</p>							
.	la fabrication des produits suivants, ailleurs que sur le chantier ou à pied d'œuvre, lorsqu'ils sont en bois : seuils, cadres, moulures ou garnitures de portes et de fenêtres;							
.	la coupe du verre;							
.	le séchage du bois.							
	<p>Cette unité vise également la fabrication d'unités de verre scellé destinées à être intégrées aux portes et fenêtres lorsque leur fabrication est effectuée dans le bâtiment où est effectuée la fabrication de ces portes et fenêtres.</p>							
	<p>Cette unité ne vise pas :</p>							
.	la fabrication par moulage de formes telles que profilés;							
.	l'installation des produits fabriqués.							









Numéro de l'unité	Texte de l'unité	Taux général	Taux particulier	Ratios d'expérience pour le premier niveau			Ratios d'expérience pour le deuxième niveau		
				2013	2014	2015	2012	2013	2014
	<ul style="list-style-type: none"> <li>. l'application en usine ou en atelier de produits tels que peinture, teinture ou vernis, sur du bois ou des produits en bois;</li> <li>. la fabrication ou la réparation, à l'exclusion de la réparation mécanique, d'embarcations en bois telles que canots ou chaloupes;</li> <li>. la fabrication de quais à structure de bois;</li> <li>. la fabrication de meubles de jardin en bois ou à structure de bois tels que balançoires, bancs ou tables de pique-nique.</li> </ul>								
	<p>Cette unité vise également le séchage du bois lorsqu'il est effectué par les travailleurs d'un employeur dans le cadre de l'exécution par cet employeur d'activités visées par la présente unité.</p> <p>Cette unité ne vise pas :</p> <ul style="list-style-type: none"> <li>. le service d'encadrement;</li> <li>. l'installation des produits fabriqués.</li> </ul>								
18050	<p>Fabrication ou assemblage de meubles ou d'armoires à structure en métal; fabrication de cercueils en métal; fabrication hors chantier naval d'embarcations en métal</p> <p>Cette unité vise :</p> <ul style="list-style-type: none"> <li>. la fabrication ou l'assemblage de meubles ou d'armoires à structure en métal;</li> <li>. la fabrication de cercueils en métal;</li> <li>. la fabrication hors chantier naval d'embarcations en métal telles que canots, pédalos, pontons de plaisance, voiliers ou</li> </ul>	2,62	2,29	0,2198	0,1743	0,5810	0,5810	0,5810	0,5810

Numéro de l'unité	Texte de l'unité	Taux général	Taux particulier	Ratios d'expérience pour le premier niveau			Ratios d'expérience pour le deuxième niveau	
				2013	2014	2015	2012	2013
	yachts.							
	Cette unité vise également :							
	· la fabrication de comptoirs en métal;							
	· la fabrication de cloisons de bureau à structure en métal;							
	· la fabrication de tables de jeux à structure en métal telles que tables de tennis de table ou tables à cartes;							
	· la fabrication de cadres en métal;							
	· la fabrication de quais à structure en métal;							
	· la fabrication de passerelles de marina ou d'embarquement en métal pour bateaux;							
	· la fabrication de civières en métal;							
	· la fabrication de présentoirs en métal;							
	· la fabrication d'espaces de rangement en métal tels que casiers, classeurs, étagères, coffres à outils ou coffrets de sûreté;							
	· la fabrication de boîtes ou de casiers postaux en métal;							
	· la fabrication de bicyclettes;							
	· la fabrication de fauteuils roulants;							
	· la fabrication de raquettes à neige à base de métal;							
	· la fabrication d'équipements de loisir à structure de métal pour garderies ou terrains de jeux tels que balançoires, glissoires, blocs psychomoteurs;							
	· la fabrication d'équipements de conditionnement physique à structure de métal.							
	Cette unité ne vise pas :							
	· la fabrication en fonderie de produits visés par la présente							

Numéro de l'unité	Texte de l'unité	Taux général	Taux particulier	Ratios d'expérience pour le premier niveau				Ratios d'expérience pour le deuxième niveau	
				2013	2014	2015	2012	2013	2014
18060	<p>unité;</p> <ul style="list-style-type: none"> <li>. la fabrication de meubles en fer forgé;</li> <li>. le service d'encadrement;</li> <li>. l'installation des produits fabriqués.</li> </ul> <p>Fabrication d'armoires à structure de bois destinées à être fixées à une construction; fabrication de comptoirs à structure de bois; fabrication d'ameublement intégré à structure de bois</p> <p>Cette unité vise :</p> <ul style="list-style-type: none"> <li>. la fabrication d'armoires à structure de bois destinées à être fixées à une construction telles qu'armoires de cuisine, armoires de salle de bain, armoires de rangement;</li> <li>. la fabrication de comptoirs à structure de bois;</li> <li>. la fabrication d'ameublement intégré à structure de bois.</li> </ul> <p>Par ameublement intégré, on entend un ensemble de produits généralement installés à demeure et agencés pour s'intégrer ou pour créer un décor tels qu'armoires, comptoirs, meubles de rangement ou présentoirs, ainsi que les moulures ou autres éléments décoratifs en bois qui les accompagnent.</p> <p>L'employeur qui effectue à la fois une activité visée par la présente unité et la fabrication de meubles en bois ou à structure de bois est classé dans la présente unité pour ces activités.</p> <p>Cette unité ne vise pas :</p> <ul style="list-style-type: none"> <li>. l'installation des produits fabriqués.</li> </ul>	4,97	4,56	0,4087	0,3897	0,2813	1,3118	1,3118	1,3118











Numéro de l'unité	Texte de l'unité	Taux général	Taux particulier	Ratios d'expérience pour le premier niveau			Ratios d'expérience pour le deuxième niveau		
				2013	2014	2015	2012	2013	2014
34030	<p>L'employeur qui fait le commerce du bois dont il effectue également le séchage est classé dans la présente unité pour le commerce de ce bois.</p> <p><b>L'employeur classé dans la présente unité peut être également classé dans les unités d'exception 34410, 90010 et 90020.</b></p> <p>Fabrication ou assemblage de palettes ou de contenants en bois servant à la manutention ou au transport de marchandises; fabrication de clôtures en bois; fabrication de fermes de toit, de poutrelles ou de chevrons en bois</p> <p>Cette unité vise :</p> <ul style="list-style-type: none"> <li>. la fabrication ou l'assemblage de palettes ou de contenants en bois servant à la manutention ou au transport de marchandises;</li> <li>. la fabrication de clôtures en bois;</li> <li>. la fabrication de fermes de toit, de poutrelles ou de chevrons en bois.</li> </ul> <p>Cette unité vise également :</p> <ul style="list-style-type: none"> <li>. la fabrication de composants de palettes, de contenants ou de clôtures en bois;</li> <li>. la réparation ou le recyclage de palettes ou de contenants en bois;</li> <li>. la fabrication de dévidoirs en bois;</li> <li>. la fabrication de piscines en bois;</li> <li>. la fabrication en usine ou en atelier de panneaux de maisons à</li> </ul>	7,28	6,81	0,6089	0,3794	1,6208	1,6208	1,6208	

Numéro de l'unité	Texte de l'unité	Taux général	Taux particulier	Ratios d'expérience pour le premier niveau			Ratios d'expérience pour le deuxième niveau	
				2013	2014	2015	2012	2013
	charpente en bois lorsque l'employeur effectue la fabrication de fermes de toit, de poutrelles ou de chevrons en bois.							
	Cette unité ne vise pas :							
	. l'installation des produits fabriqués.							
	<b>L'employeur classé dans la présente unité peut être également classé dans les unités d'exception 34410, 90010 et 90020.</b>							
34200	Fabrication de pâte à papier; fabrication de papier et de carton; fabrication de panneaux de fibre de bois	1,51	1,21	0,1080	0,1016	0,0700	0,2360	0,2360
	Cette unité vise :							
	. la fabrication de la pâte à papier;							
	. la fabrication de papier, de carton ou de papier feutre;							
	. la fabrication de panneaux de fibre de bois.							
	Cette unité vise également :							
	. la fabrication de mandrins pour rouleaux de papier pour ses propres fins;							
	. la production d'électricité pour ses propres fins;							
	. la fabrication de produits chimiques pour ses propres fins.							
	Cette unité vise également les activités suivantes lorsqu'elles sont effectuées par les travailleurs d'un employeur dans le cadre de l'exécution par cet employeur d'activités visées par la présente unité :							







Numéro de l'unité	Texte de l'unité	Taux général	Taux particulier	Ratios d'expérience pour le premier niveau			Ratios d'expérience pour le deuxième niveau	
				2013	2014	2015	2012	2013
	Cette unité vise également :							
	· la coupe, le meulage, le façonnage ou la finition de pierre de taille.							
	Cette unité vise également l'activité suivante lorsqu'elle est effectuée par les travailleurs d'un employeur dans le cadre de l'exécution par cet employeur d'activités visées par la présente unité :							
	· la gravure sur pierre.							
	Cette unité ne vise pas :							
	· l'installation visée par les unités 80030 à 80250.							
35020	Fabrication de béton préparé; fabrication d'asphalte	4,98	4,58	0,3487	0,3153	0,2627	1,1841	1,1841
	Cette unité vise :							
	· l'opération d'une usine fixe ou mobile de fabrication de béton préparé;							
	· l'opération d'une usine fixe ou mobile de fabrication d'asphalte.							
	Cette unité vise également :							
	· la livraison du béton préparé;							
	· le mélange et l'ensachage de ciment-sable, d'asphalte froid ou de béton sec;							
	· la fabrication de produits réfractaires monolithiques.							





Numéro de l'unité	Texte de l'unité	Taux général	Taux particulier	Ratios d'expérience pour le premier niveau				Ratios d'expérience pour le deuxième niveau	
				2013	2014	2015	2012	2013	2014
.	la transformation du verre plat notamment en verre trempé, courbé ou laminé;								
.	la fabrication de produits en verre taillé tels qu'aquariums, portes en verre sans cadrage ou tables;								
.	la fabrication de produits en verre décoratif;								
.	la fabrication de vitraux;								
.	la fabrication de miroirs;								
.	le travail du verre ou des miroirs tel que la taille, le polissage, le biseautage, le perçage, le givrage, le sablage ou la gravure;								
.	la fabrication d'unités de verre scellé.								
	Cette unité vise également :								
.	la fabrication de verre soufflé à la canne.								
	Cette unité vise également l'activité suivante lorsqu'elle est effectuée par les travailleurs d'un employeur dans le cadre de l'exécution par cet employeur d'activités visées par la présente unité :								
.	la sérigraphie sur verre.								
	Cette unité ne vise pas :								
.	l'installation visée par les unités 80110 ou 80150;								
.	la récupération et le recyclage du verre.								
35050	Fabrication de produits à base d'argile; fabrication du verre; fabrication de ciment; fabrication de chaux; fabrication de produits réfractaires; fabrication de panneaux de gypse	2,41	2,09	0,1793	0,1530	0,1744	0,5389	0,5389	0,5389

Numéro de l'unité	Texte de l'unité	Taux général	Taux particulier	Ratios d'expérience pour le premier niveau			Ratios d'expérience pour le deuxième niveau	
				2013	2014	2015	2012	2013
	Cette unité vise :							
	<ul style="list-style-type: none"> <li>. la fabrication de produits tels que la poterie, les appareils sanitaires, les tuiles, les articles de table, ou les isolateurs électriques à base d'argile ou de matériaux similaires tels que porcelaine, terre cuite, céramique ou faïence;</li> <li>. la fabrication du verre tel que verre plat, verre creux ou microbilles de verre à partir de sable de silice ou de verre recyclé;</li> <li>. la fabrication de ciment;</li> <li>. la fabrication de chaux;</li> <li>. la fabrication de produits réfractaires tels que briques, tuiles ou blocs;</li> <li>. la fabrication de panneaux de gypse.</li> </ul>							
	Cette unité vise également :							
	<ul style="list-style-type: none"> <li>. la fabrication de charbon de bois ou de charbon activé;</li> <li>. la fabrication d'olivines synthétiques;</li> <li>. la fabrication de perlite expansée ou de vermiculite exfoliée;</li> <li>. la fabrication de poudre de mica;</li> <li>. la fabrication de meules en abrasifs agglomérés;</li> <li>. la fabrication de fibre minérale telle que fibre de verre ou fibre de roche;</li> <li>. la fabrication de produits en plâtre.</li> </ul>							
	Cette unité vise également les activités suivantes lorsqu'elles sont effectuées par les travailleurs d'un employeur dans le cadre de l'exécution par cet employeur d'activités visées par la présente unité :							









Numéro de l'unité	Texte de l'unité	Taux général	Taux particulier	Ratios d'expérience pour le premier niveau			Ratios d'expérience pour le deuxième niveau	
				2013	2014	2015	2012	2013
.	<ul style="list-style-type: none"> <li>la fabrication de portes vitrées ou non et de fenêtres en métal telles que : <ul style="list-style-type: none"> <li>portes et fenêtres résidentielles;</li> <li>portes et fenêtres pour édifices à bureaux, établissements commerciaux, industriels ou institutionnels;</li> <li>portes-fenêtres;</li> <li>grilles et portes repliables pour édifices commerciaux et publics;</li> <li>portes et fenêtres d'équipements de transport;</li> </ul> </li> <li>la fabrication des produits suivants lorsqu'ils sont en métal : seuils, cadres de portes et de fenêtres, moustiquaires, moulures et garnitures;</li> <li>l'assemblage de moustiquaires;</li> <li>la fabrication de devantures commerciales, de murs-rideaux, de verrières, de lanterneaux, de solariums, d'atriums, d'abribus et de guérites;</li> <li>la fabrication de serres en métal;</li> <li>la fabrication de portes de garage en métal, de portes de hangar en métal, de portes à enroulement en métal et de rideaux métalliques constitués de lames courbées ou plates embossées;</li> <li>la fabrication de produits architecturaux par coupe et assemblage de profilés de métal et métal tubulaire avec ou sans incorporation de verre, toile ou feuille de plastique renforcé, tels que : <ul style="list-style-type: none"> <li>auvents;</li> <li>abris;</li> <li>portiques résidentiels ou commerciaux;</li> </ul> </li> <li>la fabrication de portes et de panneaux de chambres réfrigérées;</li> </ul>							





Numéro de l'unité	Texte de l'unité	Taux général	Taux particulier	Ratios d'expérience pour le premier niveau			Ratios d'expérience pour le deuxième niveau		
				2013	2014	2015	2012	2013	2014
36080	Peinture en atelier de produits métalliques; placage et traitement thermique des métaux en atelier  Cette unité vise les travaux suivants lorsqu'ils sont exécutés en atelier, ailleurs que sur le chantier ou à pied d'œuvre : . l'application sur des produits métalliques de peinture sèche ou liquide par projection ou autres procédés, incluant la peinture par procédé électrostatique; . le trempage et le placage de produits métalliques, incluant le placage de métaux précieux; . le traitement thermique des métaux et de produits métalliques.  Cette unité vise également les travaux suivants lorsqu'ils sont exécutés en atelier, ailleurs que sur le chantier ou à pied d'œuvre : . le revêtement de protection par métallisation au pistolet; . l'émaillage de produits métalliques; . le polissage du métal; . le sablage au jet d'abrasif du métal; . le placage et le traitement thermique de pièces d'aéronefs.  Cette unité ne vise pas : . les activités de réparation et de peinture de carrosseries de véhicules; . l'application de traitement contre la rouille et de scellant de peinture sur les véhicules.	5,59	5,17	0,5022	0,4646	0,4885	1,1966	1,1966	1,1966

Numéro de l'unité	Texte de l'unité	Taux général	Taux particulier	Ratios d'expérience pour le premier niveau			Ratios d'expérience pour le deuxième niveau		
				2013	2014	2015	2012	2013	2014
36090	<p>L'employeur qui effectue la pose en atelier de revêtement en caoutchouc sur des produits et la pose en atelier de revêtement en d'autres matières sur ces produits ou sur d'autres produits est classé dans la présente unité pour ces activités.</p> <p>Fabrication d'éléments de charpentes métalliques; fabrication de produits en fer ornemental; exploitation d'un atelier fixe de soudure; fabrication d'échafaudages</p> <p>Cette unité vise :</p> <ul style="list-style-type: none"> <li>. la fabrication d'éléments de charpentes métalliques, à partir de plaques et profilés d'acier de structure qui ne sont pas fabriqués par l'employeur;</li> <li>. la fabrication de sections autportantes de bâtiments en acier et l'assemblage de ces dernières en atelier;</li> <li>. la fabrication de produits en fer ornemental;</li> <li>. l'exploitation d'un atelier fixe de soudure;</li> <li>. la fabrication d'échafaudages.</li> </ul> <p>Cette unité vise également :</p> <ul style="list-style-type: none"> <li>. la fabrication de parties de silos en métal;</li> <li>. le forgeage artisanal;</li> <li>. la soudure aluminothermique;</li> <li>. la fabrication de ressorts à lames;</li> <li>. la fabrication de lampadaires en métal avec ou sans assemblage de composants;</li> <li>. la fabrication de parties de navires, de bateaux et de barges en métal ailleurs que dans un chantier naval.</li> </ul>	5,11	4,70	0,4784	0,5094	0,4739	1,2587	1,2587	1,2587





Numéro de l'unité	Texte de l'unité	Taux général	Taux particulier	Ratios d'expérience pour le premier niveau			Ratios d'expérience pour le deuxième niveau		
				2013	2014	2015	2012	2013	2014
	Cette unité vise également les activités suivantes lorsqu'elles sont effectuées par les travailleurs d'un employeur dans le cadre de l'exécution par cet employeur d'activités visées par la présente unité :								
	· la fabrication de fourches, de pics et d'attaches pour les engins lourds;								
	· la fabrication de systèmes de ventilation agricole.								
	Cette unité ne vise pas :								
	· la fabrication en fonderie de produits visés par la présente unité;								
	· la fabrication de bâtiments de ferme;								
	· la fabrication d'un plancher de remorque en bois, par un employeur qui ne fabrique pas la remorque;								
	· la fabrication de remorques en plastique renforcé;								
	· la fabrication de nacelles en plastique renforcé, par un employeur qui ne fabrique pas l'élévateur à nacelle;								
	· le rebobinage de moteurs électriques de locomotives;								
	· la fabrication de caisses de camionnettes en plastique renforcé;								
	· la fabrication de silos;								
	· la fabrication de conteneurs en treillis métallique.								
36110	Fabrication de chaudières et de réservoirs en métal; fabrication de machines et d'équipements industriels lourds	3,38	3,03	0,3844	0,3096	0,2413	0,8892	0,8892	0,8892

Cette unité vise :



Numéro de l'unité	Texte de l'unité	Taux général	Taux particulier	Ratios d'expérience pour le premier niveau			Ratios d'expérience pour le deuxième niveau		
				2013	2014	2015	2012	2013	2014
	<ul style="list-style-type: none"> <li>. la fabrication et l'assemblage de tuyauterie industrielle ailleurs que sur le chantier ou à pied d'œuvre.</li> </ul> <p>Cette unité ne vise pas :</p> <ul style="list-style-type: none"> <li>. la fabrication de chaudières en fonte;</li> <li>. l'installation visée par les unités 80080, 80140 et 80250;</li> <li>. la fabrication des produits sur le chantier ou à pied d'œuvre;</li> <li>. la fabrication en fonderie de produits visés par la présente unité.</li> </ul>								
36120	<p>Fabrication d'équipements de chauffage, de ventilation, de climatisation et de réfrigération; fabrication d'électroménagers; fabrication ou assemblage d'appareils d'éclairage électriques; fabrication de pompes et de compresseurs</p> <p>Cette unité vise :</p> <ul style="list-style-type: none"> <li>. la fabrication d'équipements de chauffage, tels que : <ul style="list-style-type: none"> <li>. aérothermes;</li> <li>. appareils de chauffage à l'énergie solaire;</li> <li>. brûleurs;</li> <li>. chauffe-eau;</li> <li>. fournaises;</li> <li>. radiateurs électriques;</li> <li>. thermopompes;</li> <li>. foyers en métal;</li> <li>. poêles à bois;</li> </ul> </li> <li>. la fabrication d'équipements de ventilation, tels que : <ul style="list-style-type: none"> <li>. ventilateurs d'évacuation commerciaux et industriels;</li> </ul> </li> </ul>	3,50	3,14	0,2969	0,3098	0,2151	0,9436	0,9436	0,9436

Numéro de l'unité	Texte de l'unité	Taux général	Taux particulier	Ratios d'expérience pour le premier niveau			Ratios d'expérience pour le deuxième niveau	
				2013	2014	2015	2012	2013
.	aérateurs domestiques;							
.	échangeurs de chaleur air-air;							
.	appareils d'apport d'air;							
.	filtres électroniques;							
.	la fabrication d'équipements de climatisation, tels que :							
.	climatiseurs;							
.	humidificateurs;							
.	déshumidificateurs;							
.	la fabrication d'équipements de réfrigération, tels que :							
.	comptoirs et armoires réfrigérés;							
.	équipements de réfrigération pour chambres froides ou entrepôts frigorifiques;							
.	la fabrication d'électroménagers, tels que :							
.	réfrigérateurs et congélateurs domestiques;							
.	fours domestiques;							
.	lave-vaisselle domestiques;							
.	laveuses et sècheuses domestiques;							
.	aspirateurs;							
.	hottes pour cuisines domestiques;							
.	machines à laver les tapis;							
.	machines à laver les planchers;							
.	la fabrication d'appareils d'éclairage électriques, autres que les lampadaires à usage non résidentiel;							
.	l'assemblage d'appareils d'éclairage électriques, incluant les lampadaires électriques et à l'énergie solaire;							
.	la fabrication de pompes et de compresseurs.							
.	Cette unité vise également :							
.	la fabrication de distributeurs automatiques;							





Numéro de l'unité	Texte de l'unité	Taux général	Taux particulier	Ratios d'expérience pour le premier niveau			Ratios d'expérience pour le deuxième niveau		
				2013	2014	2015	2012	2013	2014
36130	<p>démonté sur le véhicule par les travailleurs de l'employeur.</p> <p>Fabrication de machines et d'équipements de cuisine commerciale; fabrication de machines et d'équipements pour l'industrie alimentaire, pharmaceutique et cosmétique; fabrication de machines et d'équipements pour l'industrie de l'acériculture; fabrication de machines-outils pour le travail du métal ou du bois; fabrication de machines et d'équipements pour l'industrie du caoutchouc, du plastique, du meuble et du bois ouvré</p> <p>Cette unité vise :</p> <ul style="list-style-type: none"> <li>. la fabrication de machines et d'équipements de cuisine commerciale, tels que : <ul style="list-style-type: none"> <li>. appareils de cuisson, cuisinières et fourneaux;</li> <li>. appareils pour réchauffer les aliments;</li> <li>. lave-vaisselle;</li> </ul> </li> <li>. la fabrication de machines et d'équipements pour l'industrie alimentaire, tels que : <ul style="list-style-type: none"> <li>. machines et équipements pour la boulangerie et la pâtisserie;</li> <li>. machines et équipements pour l'emboûtillage;</li> <li>. machines et équipements d'abattoirs;</li> <li>. machines et équipements de brasserie;</li> </ul> </li> <li>. la fabrication de machines et d'équipements pour l'industrie pharmaceutique et cosmétique;</li> <li>. la fabrication de machines et d'équipements pour l'industrie de l'acériculture;</li> <li>. la fabrication de machines-outils pour le travail du métal ou du bois;</li> </ul>	1,81	1,51	0,1435	0,1213	0,1135	0,3613	0,3613	0,3613





Numéro de l'unité	Texte de l'unité	Taux général	Taux particulier	Ratios d'expérience pour le premier niveau				Ratios d'expérience pour le deuxième niveau	
				2013	2014	2015	2012	2013	2014
36150	Fabrication de matériel informatique et périphérique, de matériel téléphonique et de communication, de matériel audio-vidéo, de dispositifs de connexion et de commutation électrique, de pièces et de composants électriques et électroniques, de panneaux de contrôle et d'instruments de mesure et de commande électriques et électroniques	0,89	0,61	0,0485	0,0446	0,0485	0,1495	0,1495	0,1495
	Cette unité vise :								
	<ul style="list-style-type: none"> <li>. la fabrication de matériel informatique et périphérique, tel que : <ul style="list-style-type: none"> <li>. les ordinateurs;</li> <li>. les périphériques installés à l'intérieur ou à l'extérieur de l'ordinateur tels que les écrans, les claviers, les souris, les manettes, les dispositifs de stockage, les lecteurs de disque et les imprimantes;</li> <li>. les guichets automatiques bancaires;</li> <li>. les terminaux de point de vente;</li> <li>. les dispositifs de balayage de codes à barres;</li> <li>. les terminaux de saisie de données;</li> <li>. les appareils de loterie-vidéo;</li> </ul> </li> <li>. la fabrication de matériel téléphonique et de communication, tel que : <ul style="list-style-type: none"> <li>. les appareils téléphoniques;</li> <li>. les consoles et les centraux téléphoniques;</li> <li>. le matériel de radiodiffusion et de télédiffusion;</li> <li>. le matériel et les systèmes de communication avec ou sans fil;</li> <li>. les systèmes d'alarme et d'intercommunication;</li> <li>. le matériel de communication par satellite;</li> </ul> </li> </ul>								





Numéro de l'unité	Texte de l'unité	Taux général	Taux particulier	Ratios d'expérience pour le premier niveau			Ratios d'expérience pour le deuxième niveau		
				2013	2014	2015	2012	2013	2014
36160	<p>la fabrication en fonderie de produits visés par la présente unité.</p> <p>Fabrication d'aéronefs</p> <p>Cette unité vise :</p> <ul style="list-style-type: none"> <li>la fabrication d'aéronefs.</li> </ul> <p>Cette unité vise également :</p> <ul style="list-style-type: none"> <li>la fabrication des pièces suivantes pour aéronefs : ailerons, ailes, trains d'atterrissage, fuselage, turbines à gaz;</li> <li>la fabrication et la révision de moteurs d'aéronefs;</li> <li>la modification majeure au système ou à l'équipement d'aéronefs;</li> <li>l'entretien mécanique et la remise à neuf d'aéronefs lorsque réalisés par un employeur autre qu'un transporteur aérien.</li> </ul>	1,02	0,74	0,0725	0,0830	0,0550	0,2095	0,2095	0,2095
36170	<p>Construction de navires en chantier naval</p> <p>Cette unité vise :</p> <ul style="list-style-type: none"> <li>la construction, la réfection, la transformation et la modification dans un chantier naval de navires tels que : chalands, bateaux de pêche commerciaux, paquebots, traversiers, brise-glace;</li> <li>la fabrication de parties de navires et de barges en chantier naval;</li> <li>la réparation de navires tels que : chalands, bateaux de</li> </ul>	9,09	8,56	0,5342	0,7132	0,4924	1,7297	1,7297	1,7297









Numéro de l'unité	Texte de l'unité	Taux général	Taux particulier	Ratios d'expérience pour le premier niveau			Ratios d'expérience pour le deuxième niveau		
				2013	2014	2015	2012	2013	2014
36320	<p>Cette unité vise également l'activité suivante lorsqu'elle est effectuée par les travailleurs d'un employeur dans le cadre de l'exécution par cet employeur d'activités visées par la présente unité :</p> <ul style="list-style-type: none"> <li>. la fabrication d'alliage de métaux non ferreux.</li> </ul> <p>Affinage de métaux non ferreux; laminage, extrusion ou étrépage à chaud de métaux non ferreux</p> <p>Cette unité vise :</p> <ul style="list-style-type: none"> <li>. l'affinage électrolytique de métaux non ferreux;</li> <li>. le laminage à chaud ou à froid de métaux non ferreux pour fabriquer des formes simples telles que barres, feuilles, plaques ou rubans;</li> <li>. l'extrusion de formes simples en métaux non ferreux, telles que tiges, tubes ou profilés;</li> <li>. l'étrépage à chaud, au travers d'une filière, de métaux non ferreux pour fabriquer du fil machine.</li> </ul> <p>Cette unité vise également :</p> <ul style="list-style-type: none"> <li>. la fonte de rebuts métalliques non ferreux;</li> <li>. le raffinage avancé de métaux non ferreux par distillation ou fusion zonale;</li> <li>. la fabrication d'alliage de métaux non ferreux;</li> <li>. le forgeage de métaux non ferreux fabriqués dans le même bâtiment;</li> <li>. l'étrépage à froid, au travers d'une filière, de métaux non ferreux fabriqués ou extrudés dans le même bâtiment;</li> </ul>	2,01	1,70	0,1165	0,4964	0,1872	0,1601	0,4964	0,4964





Numéro de l'unité	Texte de l'unité	Taux général	Taux particulier	Ratios d'expérience pour le premier niveau			Ratios d'expérience pour le deuxième niveau		
				2013	2014	2015	2012	2013	2014
54010	<p>L'employeur qui effectue à la fois, dans un même bâtiment, la fabrication par moulage de pièces en métaux non ferreux et une activité visée par l'unité 36310 ou l'unité 36320 est classé dans la présente unité pour ces activités.</p> <p>Commerce ou location de meubles intérieurs ou extérieurs de maison, de bureau ou d'établissement commercial, industriel ou institutionnel; commerce de meubles antiques; commerce ou location de gros électroménagers; commerce, location ou réparation de matériel audio et vidéo; réparation de petits ou de gros électroménagers</p> <p>Cette unité vise :</p> <ul style="list-style-type: none"> <li>. le commerce ou la location de meubles intérieurs ou extérieurs de maison, de bureau ou d'établissements commerciaux, industriels ou institutionnels;</li> <li>. le commerce de meubles antiques;</li> <li>. le commerce ou la location de gros électroménagers, tels que : <ul style="list-style-type: none"> <li>. congélateurs;</li> <li>. cuisinières;</li> <li>. lave-vaisselle;</li> <li>. laveuses et sècheuses;</li> <li>. réfrigérateurs;</li> </ul> </li> <li>. le commerce, la location ou la réparation de matériel audio et vidéo;</li> <li>. la réparation de petits ou de gros électroménagers.</li> </ul>	2,27	1,95	0,1655	0,1739	0,1259	0,5340	0,5340	0,5340

Numéro de l'unité	Texte de l'unité	Taux général	Taux particulier	Ratios d'expérience pour le premier niveau			Ratios d'expérience pour le deuxième niveau		
				2013	2014	2015	2012	2013	2014
	Cette unité vise également :								
	<ul style="list-style-type: none"> <li>· le commerce, la location ou la réparation d'appareils d'éclairage et de sonorisation de scène;</li> <li>· le commerce, la location ou la réparation de distributeurs automatiques de produits alimentaires, de jouets ou de cigarettes;</li> <li>· le commerce, la location ou la réparation d'appareils de récupération de canettes ou de bouteilles;</li> <li>· le commerce d'armoires ou de comptoirs réfrigérés;</li> <li>· le commerce de cercueils ou d'urnes;</li> <li>· le commerce, la location ou la réparation de jeux d'arcades;</li> <li>· la réparation d'appareils de loterie vidéo;</li> <li>· le commerce d'antennes paraboliques;</li> <li>· la location de stands d'exposition;</li> <li>· le commerce ou la réparation de machines et d'équipements de cuisine commerciale, tels que : <ul style="list-style-type: none"> <li>· appareils de cuisson, cuisinières et fourneaux;</li> <li>· appareils pour réchauffer les aliments;</li> <li>· lave-vaisselle;</li> </ul> </li> <li>· le commerce ou la location de guichets automatiques bancaires;</li> <li>· la réparation ou l'entretien de systèmes autres que centraux, de réfrigération ou de climatisation.</li> </ul>								

Cette unité vise également les activités suivantes lorsqu'elles sont effectuées par les travailleurs d'un employeur dans le cadre de l'exécution par cet employeur d'activités de commerce ou de location visées par la présente unité :



Numéro de l'unité	Texte de l'unité	Taux		Ratios d'expérience pour le premier niveau			Ratios d'expérience pour le deuxième niveau	
		général	particulier	2013	2014	2015	2012	2013
.	<ul style="list-style-type: none"> <li>le commerce ou la location d'accessoires de décoration intérieure, d'aspirateurs, de petits électroménagers, de revêtements de sol, d'appareils d'éclairage ou de climatiseurs;</li> <li>le commerce d'objets antiques;</li> <li>le commerce de disques compacts, de logiciels ou de DVD;</li> <li>le commerce d'accessoires de cuisine commerciale, tels que : <ul style="list-style-type: none"> <li>vaisselle;</li> <li>batteries de cuisine;</li> <li>ustensiles.</li> </ul> </li> </ul> <p>Cette unité ne vise pas :</p> <ul style="list-style-type: none"> <li>la restauration de meubles, telle que : <ul style="list-style-type: none"> <li>décapage;</li> <li>rembourrage;</li> <li>peinture, teinture ou vernis;</li> </ul> </li> <li>l'installation d'antennes paraboliques;</li> <li>l'installation des produits vendus ou loués lorsqu'elle est visée par les unités 80030 à 80250;</li> <li>l'installation de systèmes audio ou vidéo pour véhicules automobiles.</li> </ul> <p>L'employeur qui effectue dans un même bâtiment à la fois le commerce ou la location d'un produit visé par la présente unité et d'un produit visé par l'unité 54020 est classé dans la présente unité pour ces activités.</p>							





Numéro de l'unité	Texte de l'unité	Taux général	Taux particulier	Ratios d'expérience pour le premier niveau				Ratios d'expérience pour le deuxième niveau	
				2013	2014	2015	2012	2013	2014
.	<p>coudre;</p> <p>le commerce d'appareils de soins personnels, tels que :</p> <ul style="list-style-type: none"> <li>. fers à friser;</li> <li>. rasoirs;</li> <li>. sèche-chairs à cheveux;</li> </ul> <p>le commerce d'appareils d'éclairage, tels que :</p> <ul style="list-style-type: none"> <li>. lampes;</li> <li>. luminaires;</li> </ul> <p>le commerce de consoles de jeux vidéo;</p> <p>le commerce de systèmes d'alarme sans installation;</p> <p>le commerce ou la location de refroidisseurs d'eau;</p> <p>le commerce ou la location d'équipements domestiques servant au traitement de l'eau potable;</p> <p>la location d'appareils d'oxygène médical;</p> <p>le commerce d'équipements pour la fabrication maison de boissons, telles que :</p> <ul style="list-style-type: none"> <li>. jus;</li> <li>. vin;</li> <li>. bière.</li> </ul>								
.	<p>Cette unité vise également les activités suivantes lorsqu'elles sont effectuées par les travailleurs d'un employeur dans le cadre de l'exécution par cet employeur d'activités visées par la présente unité :</p> <ul style="list-style-type: none"> <li>. le commerce de disques compacts, de logiciels ou de DVD;</li> <li>. le commerce de fournitures de bureau, telles que : <ul style="list-style-type: none"> <li>. papiers;</li> <li>. rouleaux de caisses enregistreuses;</li> <li>. crayons;</li> </ul> </li> </ul>								







Numéro de l'unité	Texte de l'unité	Taux général	Taux particulier	Ratios d'expérience pour le premier niveau			Ratios d'expérience pour le deuxième niveau	
				2013	2014	2015	2012	2013
.	cires;							
.	savons;							
.	le commerce d'appareils manuels d'emballage;							
.	le commerce d'articles pour le nettoyage, tels que :							
.	balais;							
.	vadrouilles;							
.	plumeaux;							
.	lavettes.							
.	Cette unité vise également les activités suivantes lorsqu'elles sont effectuées par les travailleurs d'un employeur dans le cadre de l'exécution par cet employeur d'activités visées par la présente unité :							
.	le commerce d'accessoires de décoration intérieure, tels que :							
.	appareils d'éclairage;							
.	bibelots;							
.	accessoires de salle de bain;							
.	le commerce de savons à mains;							
.	le commerce de rubans adhésifs pour l'emballage;							
.	la réparation d'aspirateurs, de polisseuses ou de machines pour laver les planchers ou les tapis;							
.	le service de conception en décoration intérieure.							
.	Cette unité ne vise pas :							
.	la fabrication de stores;							
.	la transformation et la finition du verre;							
.	l'installation lorsqu'elle est visée par les unités 80030 à							



Numéro de l'unité	Texte de l'unité	Taux		Ratios d'expérience			
		général	particulier	2013	2014	2015	pour le deuxième niveau
	80250; le commerce de machines et d'équipements pour l'emballage et l'emboutillage; le commerce de produits de soins ou d'hygiène corporelle; la récupération, le tri et la revente de carton.						
54040	Commerce de vêtements ou d'accessoires vestimentaires; commerce de chaussures; commerce de bagages ou de maroquinerie	1,12	0,84	0,0653	0,0749	0,0658	0,2281
	Cette unité vise :						
	<ul style="list-style-type: none"> <li>. le commerce de vêtements ou d'accessoires vestimentaires;</li> <li>. le commerce de chaussures;</li> <li>. le commerce de bagages ou de maroquinerie.</li> </ul>						
	Cette unité vise également :						
	<ul style="list-style-type: none"> <li>. le commerce de vêtements ou de chaussures de sports, tels que : <ul style="list-style-type: none"> <li>. maillots;</li> <li>. costumes de patinage artistique;</li> <li>. chandails de hockey;</li> <li>. pointes pour le ballet;</li> </ul> </li> <li>. le service de location de vêtements de cérémonie ou de costumes;</li> <li>. le service d'entreposage de vêtements ou d'accessoires vestimentaires en fourrure;</li> <li>. le commerce de perruques ou de postiches.</li> </ul>						
	Cette unité vise également les activités suivantes lorsqu'elles sont						



Numéro de l'unité	Texte de l'unité	Taux général	Taux particulier	Ratios d'expérience pour le premier niveau			Ratios d'expérience pour le deuxième niveau	
				2013	2014	2015	2012	2013
.	<ul style="list-style-type: none"> <li>le commerce de détail de fournitures pour la maison et pour l'automobile effectué dans un même bâtiment, telles que :               <ul style="list-style-type: none"> <li>petits électroménagers ou matériel audio et vidéo;</li> <li>vaisselle, verrerie ou coutellerie;</li> <li>articles de sport ou de jardinage;</li> <li>articles saisonniers ou outils;</li> <li>pièces, fournitures et accessoires pour l'automobile;</li> </ul> </li> <li>les magasins de type à prix unique effectuant dans un même bâtiment le commerce d'une gamme variée de marchandises à prix modique, telles que :               <ul style="list-style-type: none"> <li>vaisselle, verrerie ou coutellerie;</li> <li>jeux, jouets ou fournitures d'artisanat;</li> <li>fournitures de bureau, fournitures d'emballages-cadeaux ou cartes de souhaits;</li> <li>articles saisonniers;</li> <li>denrées alimentaires.</li> </ul> </li> </ul>							
	Cette unité vise également :							
.	le commerce de détail de nourriture, d'équipements ou de fournitures pour animaux domestiques tels que chiens, chats ou perruches;							
.	le service de mise en rayonage de marchandises;							
.	l'exploitation de stands ou les services d'escouades pour des activités promotionnelles telles que : <ul style="list-style-type: none"> <li>la dégustation de produits alimentaires;</li> <li>la distribution d'échantillons, d'affiches ou de documents;</li> <li>la démonstration de produits;</li> </ul>							
.	le commerce d'une gamme variée d'articles promotionnels,							



Numéro de l'unité	Texte de l'unité	Taux général	Taux particulier	Ratios d'expérience pour le premier niveau			Ratios d'expérience pour le deuxième niveau		
				2013	2014	2015	2012	2013	2014
54060	<p>d'imprimantes spécialisées lorsqu'elle est effectuée par les travailleurs d'un employeur dans le cadre de l'exécution par cet employeur du commerce d'une gamme variée d'articles promotionnels.</p> <p>Commerce de vaisselle, de poterie, de bibelots, de verrerie, de coutellerie, d'ustensiles ou de batteries de cuisine; commerce ou prêt de jeux ou de jouets; commerce ou réparation de bijoux; exploitation d'une bijouterie; commerce d'affiches, de tableaux, de cadres ou de matériel pour artistes; service d'encadrement de toiles, de documents ou d'affiches; commerce de disques, de cassettes, de disques compacts, de DVD ou de logiciels informatiques; exploitation d'un club vidéo; commerce ou distribution de documents; commerce de fournitures de bureau, de fournitures d'emballages-cadeaux ou de cartes de souhaits</p> <p>Cette unité vise :</p> <ul style="list-style-type: none"> <li>. le commerce de vaisselle, de poterie, de bibelots, de verrerie, de coutellerie, d'ustensiles ou de batteries de cuisine; de cuisine;</li> <li>. le commerce ou le prêt de jeux ou de jouets;</li> <li>. le commerce ou la réparation de bijoux;</li> <li>. l'exploitation d'une bijouterie;</li> <li>. le commerce d'affiches, de tableaux, de cadres ou de matériel pour artistes, tel que : <ul style="list-style-type: none"> <li>. pinceaux;</li> <li>. toiles;</li> <li>. tubes de peinture;</li> </ul> </li> <li>. le service d'encadrement de toiles, de documents ou</li> </ul>	1,22	0,93	0,0617	0,0630	0,0603	0,2645	0,2645	0,2645



Numéro de l'unité	Texte de l'unité	Taux général	Taux particulier	Ratios d'expérience pour le premier niveau			Ratios d'expérience pour le deuxième niveau		
				2013	2014	2015	2012	2013	2014
	<p>Cette unité vise également les activités suivantes lorsqu'elles sont effectuées par les travailleurs d'un employeur dans le cadre de l'exécution par cet employeur d'activités visées par la présente unité :</p> <ul style="list-style-type: none"> <li>. la réparation de montres ou d'horloges;</li> <li>. le service de laminage.</li> </ul> <p>Cette unité vise également la fabrication de bijoux lorsqu'elle est effectuée par les travailleurs d'un employeur dans le cadre de l'exploitation d'une bijouterie.</p> <p>Cette unité ne vise pas :</p> <ul style="list-style-type: none"> <li>. le commerce de lunettes effectué par un opticien d'ordonnance ou un optométriste;</li> <li>. la fabrication de moules pour cadres.</li> </ul>								
54070	<p>Commerce dans un même bâtiment d'une gamme variée de produits principalement destinés à la construction, à la rénovation et à la décoration; commerce du bois; commerce de matériaux de construction; commerce de menuiserie préfabriquée; commerce de clôtures ou de balustrades; commerce de portes, de fenêtres ou de revêtements extérieurs; commerce d'armoires ou de comptoirs de cuisine ou de salle de bain; commerce d'arbres, d'arbustes, de plantes vertes ou de fleurs, incluant les fleuristes; commerce de monuments funéraires</p> <p>Cette unité vise :</p>	2,14	1,83	0,1859	0,1649	0,5175	0,5175	0,5175	0,5175

Numéro de l'unité	Texte de l'unité	Taux général	Taux particulier	Ratios d'expérience pour le premier niveau			Ratios d'expérience pour le deuxième niveau		
				2013	2014	2015	2012	2013	2014
.	<p>le commerce dans un même bâtiment d'une gamme variée de produits principalement destinés à la construction, à la rénovation et à la décoration, tels que :</p> <ul style="list-style-type: none"> <li>. bois ou autres matériaux de construction;</li> <li>. fournitures électriques;</li> <li>. outils;</li> <li>. peinture et papier peint;</li> <li>. plomberie;</li> <li>. portes et fenêtres;</li> <li>. articles de quincaillerie;</li> <li>. revêtements de sol;</li> <li>. appareils sanitaires;</li> <li>. équipements de chauffage et de climatisation;</li> </ul> <p>le commerce du bois, tel que :</p> <ul style="list-style-type: none"> <li>. bois d'œuvre brut ou raboté;</li> <li>. contreplaqués;</li> <li>. panneaux de bois ou de fibre de bois;</li> </ul> <p>le commerce de matériaux de construction, tels que :</p> <ul style="list-style-type: none"> <li>. briques;</li> <li>. dalles;</li> <li>. gravier;</li> <li>. isolants;</li> <li>. tuyaux;</li> </ul> <p>le commerce de menuiserie préfabriquée, telle que :</p> <ul style="list-style-type: none"> <li>. escaliers;</li> <li>. rampes;</li> <li>. moulures;</li> </ul> <p>le commerce de clôtures ou de balustrades;</p> <p>le commerce de portes, de fenêtres ou de revêtements extérieurs;</p>								



Numéro de l'unité	Texte de l'unité	Taux général	Taux particulier	Ratios d'expérience pour le premier niveau			Ratios d'expérience pour le deuxième niveau		
				2013	2014	2015	2012	2013	2014
.	<ul style="list-style-type: none"> <li>. le commerce d'armoires ou de comptoirs de cuisine ou de salle de bain;</li> <li>. le commerce d'arbres, d'arbustes, de plantes vertes ou de fleurs, incluant les fleuristes;</li> <li>. le commerce de monuments funéraires.</li> </ul>								
	Cette unité vise également :								
.	la gravure de monuments funéraires;								
.	le commerce de fontaines et de statues;								
.	le commerce ou la location de palettes de bois;								
.	la fabrication d'arrangements floraux ou végétaux.								
	Cette unité vise également les activités suivantes lorsqu'elles sont effectuées par les travailleurs d'un employeur dans le cadre de l'exécution par cet employeur des activités visées par la présente unité :								
.	la location d'outils;								
.	le commerce de fournitures de jardinage, telles que :								
	. engrais;								
	. semences;								
	. herbicides;								
	. pelles;								
	. râpeaux;								
	. sécateurs;								
.	le service de conception en décoration intérieure.								

Cette unité ne vise pas :

Numéro de l'unité	Texte de l'unité	Taux général	Taux particulier	Ratios d'expérience pour le premier niveau			Ratios d'expérience pour le deuxième niveau	
				2013	2014	2015	2012	2013
	<ul style="list-style-type: none"> <li>. le commerce de ripe, de copeaux ou de sciures de bois;</li> <li>. l'installation des produits vendus lorsqu'elle est visée par les unités 80030 à 80250;</li> <li>. les travaux paysagers;</li> <li>. la réparation de palettes de bois.</li> </ul> <p>L'employeur qui effectue à la fois le commerce d'arbres, d'arbustes, de plantes vertes ou de fleurs, incluant les fleuristes, et le commerce d'articles cadeaux visés par l'unité 54060 est classé dans la présente unité pour ces activités.</p>							
54080	<p>Commerce, location ou réparation de motoneiges, de motomarines, de véhicules tout-terrains récréatifs, de motocyclettes, de voitures de golf motorisées ou de triporteurs; commerce ou location de roulottes de tourisme, de tentes-remorques de camping, de roulottes de parc, de chantier, à selle ou de cellules habitables d'autocaravanes; commerce, location ou réparation mécanique d'embarcations à moteur; commerce, location ou réparation de machines et d'équipements à usage domestique pour l'entretien extérieur ou les travaux paysagers; commerce, location ou réparation d'outils mécanisés; centre de location de machines et d'équipements à usage domestique pour l'entretien extérieur ou les travaux paysagers ou d'outils</p> <p>Cette unité vise :</p> <ul style="list-style-type: none"> <li>. le commerce, la location ou la réparation de motoneiges, de motomarines, de véhicules tout-terrains récréatifs, de motocyclettes, de voitures de golf motorisées ou de triporteurs;</li> </ul>	3,10	2,76	0,1658	0,1860	0,1658	0,7515	0,7515

Numéro de l'unité	Texte de l'unité	Taux général	Taux particulier	Ratios d'expérience pour le premier niveau			Ratios d'expérience pour le deuxième niveau		
				2013	2014	2015	2012	2013	2014
.	<ul style="list-style-type: none"> <li>. le commerce ou la location de roulottes de tourisme, de tentes-remorques de camping, de roulottes de parc, de chantier, à sellette ou de cellules habitables d'autocaravanes;</li> <li>. le commerce, la location ou la réparation mécanique d'embarcations à moteur, telles que : <ul style="list-style-type: none"> <li>. yachts;</li> <li>. pontons de plaisance;</li> </ul> </li> <li>. le commerce, la location ou la réparation de machines et d'équipements à usage domestique pour l'entretien extérieur ou les travaux paysagers, tels que : <ul style="list-style-type: none"> <li>. bêcheuses;</li> <li>. rotoculteurs;</li> <li>. scies mécaniques;</li> <li>. souffleuses à neige;</li> <li>. taille-haies ou taille-bordures;</li> <li>. tracteurs ou tondeuses à gazon;</li> </ul> </li> <li>. le commerce, la location ou la réparation d'outils mécanisés, tels que : <ul style="list-style-type: none"> <li>. perceuses;</li> <li>. sableuses;</li> <li>. scies;</li> <li>. affûteuses;</li> <li>. perceuses à colonne;</li> <li>. scies sur table;</li> </ul> </li> <li>. la location d'une gamme variée de machines et d'équipements à usage domestique pour l'entretien extérieur ou les travaux paysagers ou d'outils.</li> </ul>								

Cette unité vise également :

Numéro de l'unité	Texte de l'unité	Taux général	Taux particulier	Ratios d'expérience pour le premier niveau			Ratios d'expérience pour le deuxième niveau	
				2013	2014	2015	2012	2013
.	le commerce, la location ou la réparation de moteurs hors-bord;							
.	le commerce ou la location de voiliers;							
.	le centre de location d'une gamme variée d'articles ou d'équipements pour les réceptions et les fêtes, tels que : <ul style="list-style-type: none"> <li>. tentes ou chapiteaux;</li> <li>. tables ou chaises;</li> <li>. systèmes d'éclairage ou matériel audio et vidéo;</li> <li>. vaisselle, verrerie ou coutellerie;</li> <li>. équipements de cuisine;</li> </ul>							
.	la location de tentes ou de chapiteaux;							
.	le commerce, la location ou l'installation d'abris d'autos temporaires en bois;							
.	le commerce ou la location d'équipements et de matériel pour la sécurité routière, tels que : <ul style="list-style-type: none"> <li>. panneaux indicateurs;</li> <li>. cônes;</li> <li>. barrières de sécurité;</li> </ul>							
.	le commerce, la location ou l'installation d'abris ou d'auvents en toile.							
.	Cette unité vise également les activités suivantes lorsqu'elles sont effectuées par les travailleurs d'un employeur dans le cadre de l'exécution par cet employeur d'activités visées par la présente unité : <ul style="list-style-type: none"> <li>. le commerce ou la location d'embarcations non motorisées, telles que : <ul style="list-style-type: none"> <li>. kayaks;</li> <li>. canots;</li> </ul> </li> </ul>							



Numéro de l'unité	Texte de l'unité	Taux général	Taux particulier	Ratios d'expérience pour le premier niveau			Ratios d'expérience pour le deuxième niveau		
				2013	2014	2015	2012	2013	2014
54090	<ul style="list-style-type: none"> <li>. la location d'embarcations à moteur ou de voiliers avec services de capitaines;</li> <li>. la location de motoneiges, de motomarines, de véhicules tout-terrains récréatifs, de motocyclettes ou d'embarcations non motorisées avec services de guides;</li> <li>. l'exploitation d'un parc de roulottes.</li> </ul> <p>Commerce de dispositifs de connexion ou de communication, de pièces ou de composants électriques ou électroniques; commerce d'instruments de jaugeage, de calibrage ou de contrôle; commerce d'appareils sanitaires; commerce d'équipements de chauffage; commerce de poêles à bois ou de foyers préfabriqués; commerce d'équipements de climatisation</p> <p>Cette unité vise :</p> <ul style="list-style-type: none"> <li>. le commerce de dispositifs de connexion ou de communication, de pièces ou de composants électriques ou électroniques, tels que : <ul style="list-style-type: none"> <li>. interrupteurs;</li> <li>. puces ou microprocesseurs;</li> <li>. plaquettes de circuits imprimés;</li> <li>. connecteurs ou autres éléments de connexion;</li> <li>. semi-conducteurs;</li> <li>. fusibles électriques;</li> <li>. disjoncteurs;</li> <li>. ampoules électriques;</li> </ul> </li> <li>. le commerce d'instruments de jaugeage, de calibrage ou de contrôle, tels que : <ul style="list-style-type: none"> <li>. compteurs d'eau;</li> </ul> </li> </ul>	1,22	0,93	0,0743	0,0892	0,0767	0,2724	0,2724	0,2724



Numéro de l'unité	Texte de l'unité	Taux général	Taux particulier	Ratios d'expérience pour le premier niveau			Ratios d'expérience pour le deuxième niveau	
				2013	2014	2015	2012	2013
	<ul style="list-style-type: none"> <li>. appareils d'apport d'air;</li> <li>. échangeurs de chaleur air-air.</li> </ul> <p>Cette unité vise également les activités suivantes lorsqu'elles sont effectuées par les travailleurs d'un employeur dans le cadre de l'exécution par cet employeur d'activités visées par la présente unité :</p> <ul style="list-style-type: none"> <li>. l'installation, la réparation ou l'entretien d'équipements de chauffage ou de climatisation;</li> <li>. le commerce de fournitures de plomberie.</li> </ul> <p>Cette unité ne vise pas :</p> <ul style="list-style-type: none"> <li>. l'entretien d'instruments de jaugeage, de calibrage ou de contrôle;</li> <li>. l'installation, la réparation ou l'entretien des produits vendus lorsqu'elle est visée par les unités 80110, 80170 à 80200 et 80250;</li> <li>. les travaux relatifs à la plomberie, à la tuyauterie et à la chaudronnerie;</li> <li>. le commerce de serrures de sécurité.</li> </ul>							
54100	<p>Commerce ou location d'articles ou d'équipements de sport; commerce ou location d'instruments et d'accessoires de musique; commerce de piscines ou de spas; commerce, location ou réparation de bicyclettes</p> <p>Cette unité vise :</p>	1,24	0,95	0,0852	0,0717	0,0593	0,2354	0,2354



Numéro de l'unité	Texte de l'unité	Taux général	Taux particulier	Ratios d'expérience pour le premier niveau			Ratios d'expérience pour le deuxième niveau	
				2013	2014	2015	2012	2013
.	<ul style="list-style-type: none"> <li>le commerce ou la location d'articles ou d'équipements de sport, tels que :               <ul style="list-style-type: none"> <li>le ski;</li> <li>la pêche;</li> <li>le golf;</li> <li>les sports de raquettes;</li> <li>la plongée;</li> <li>les quilles;</li> <li>le hockey;</li> </ul> </li> <li>le commerce ou la location d'instruments et d'accessoires de musique;</li> <li>le commerce de piscines ou de spas;</li> <li>le commerce, la location ou la réparation de bicyclettes.</li> </ul>							
.	Cette unité vise également :							
.	<ul style="list-style-type: none"> <li>le commerce ou la location d'équipements de conditionnement physique, tels que :               <ul style="list-style-type: none"> <li>appareils d'exercices;</li> <li>poïds et haltères;</li> </ul> </li> <li>le commerce ou la location d'équipements pour le tir, tels que :               <ul style="list-style-type: none"> <li>armes à feu;</li> <li>arcs;</li> <li>arbalètes;</li> <li>munitions;</li> <li>flèches;</li> <li>cibles;</li> </ul> </li> <li>le commerce ou la location d'équipements pour le camping ou le plein-air, tels que :</li> </ul>							

Numéro de l'unité	Texte de l'unité	Taux général	Taux particulier	Ratios d'expérience pour le premier niveau			Ratios d'expérience pour le deuxième niveau		
				2013	2014	2015	2012	2013	2014
.	tentes;								
.	sacs de couchage;								
.	réchauds;								
.	gamelles;								
.	matelas pneumatiques;								
.	le commerce de tables de jeux et d'accessoires, tels que :								
.	billard;								
.	hockey sur table;								
.	tennis de table;								
.	la réparation et l'ajustement d'instruments de musique;								
.	le commerce d'équipements pour terrains de jeux, tels que :								
.	balançoires;								
.	glissades;								
.	grimpeurs;								
.	le commerce ou la location d'embarcations non motorisées, telles que :								
.	kayaks;								
.	canoës;								
.	pédalos;								
.	planches à voile;								
.	le commerce ou la location d'accessoires d'embarcations, tels que :								
.	pagàies;								
.	gilets de sauvetage;								
.	l'aiguillage de skis ou de patins;								
.	l'exploitation d'un commerce de prêts sur gages.								

Cette unité vise également les activités suivantes lorsqu'elles sont effectuées par les travailleurs d'un employeur dans le cadre de l'exécution par cet employeur d'activités visées par la présente

Numéro de l'unité	Texte de l'unité	Taux général	Taux particulier	Ratios d'expérience pour le premier niveau			Ratios d'expérience pour le deuxième niveau		
				2013	2014	2015	2012	2013	2014
	<p>unité :</p> <ul style="list-style-type: none"> <li>· la réparation d'articles et d'équipements de sport;</li> <li>· le commerce de meubles d'extérieur;</li> <li>· le remplissage de bonbonnes d'air comprimé;</li> <li>· l'ouverture, la fermeture ou le nettoyage de piscines ou de spas;</li> <li>· le commerce, la location ou l'installation d'abris ou d'auvents en toile;</li> <li>· le commerce de cassettes, de disques compacts ou de DVD;</li> <li>· le commerce d'accessoires ou de produits d'entretien de piscines ou de spas.</li> </ul> <p>Cette unité ne vise pas :</p> <ul style="list-style-type: none"> <li>· l'installation, la construction ou la réparation de piscines ou de spas;</li> <li>· l'installation des produits vendus ou loués lorsqu'elle est visée par les unités 80030 à 80250;</li> <li>· la réparation d'orgues d'église.</li> </ul> <p>L'employeur qui effectue à la fois le commerce ou la location d'articles ou d'équipements de sport, de camping, de plein-air ou de bicyclettes et le commerce de vêtements ou de chaussures de sport, de camping, de plein-air ou de bicyclettes est classé dans la présente unité pour ces activités.</p>								
54210	Commerce de métaux ou d'alliages en formes primaires ou laminées; exploitation d'un atelier de découpage de métaux ou d'alliages	3,10	2,75	0,2584	0,2684	0,2341	0,8288	0,8288	0,8288







Numéro de l'unité	Texte de l'unité	Taux général	Taux particulier	Ratios d'expérience pour le premier niveau			Ratios d'expérience pour le deuxième niveau		
				2013	2014	2015	2012	2013	2014
.	<ul style="list-style-type: none"> <li>. le commerce, la location ou la réparation de machines et d'équipements à usage domestique pour l'entretien ou les travaux paysagers, tels que : <ul style="list-style-type: none"> <li>. bécheuses;</li> <li>. rotoculteurs;</li> <li>. scies mécaniques;</li> <li>. souffleuses à neige;</li> <li>. taille-haies ou taille-bordures;</li> <li>. tracteurs à gazon;</li> </ul> </li> <li>. la location d'outils;</li> <li>. le commerce ou la location de remorques;</li> <li>. le commerce de palans ou d'étagères;</li> <li>. la réparation de conteneurs;</li> <li>. le commerce ou la location de palettes de bois.</li> </ul>								
	Cette unité ne vise pas :								
.	l'installation d'échafaudages ou de gradins;								
.	la location avec opérateur de tracteurs de ferme, d'engins lourds, de chariots élévateurs ou d'appareils de levage mobiles;								
.	la location avec installation de grues fixes;								
.	l'exploitation d'une unité mobile de soudure;								
.	la réparation de locomotives ou de wagons de marchandises;								
.	la réparation de palettes de bois;								
.	l'exploitation d'un atelier de carrosserie.								

L'employeur qui effectue dans un même bâtiment à la fois une activité visée par la présente unité et une activité visée par l'unité























Numéro de l'unité	Texte de l'unité	Taux général	Taux particulier	Ratios d'expérience pour le premier niveau			Ratios d'expérience pour le deuxième niveau		
				2013	2014	2015	2012	2013	2014
	<ul style="list-style-type: none"> <li>. meubles;</li> <li>. électroménagers;</li> <li>. articles de sports.</li> </ul>								
54320	<p>Commerce de véhicules automobiles neufs ou d'occasion; commerce de caravanes ou de roulottes motorisées neuves ou d'occasion; location de véhicules automobiles; location de caravanes ou de roulottes motorisées; commerce ou location de remorques</p> <p>Cette unité vise :</p> <ul style="list-style-type: none"> <li>. le commerce d'automobiles, de camions, d'autobus ou d'autocars neufs ou d'occasion;</li> <li>. le commerce de caravanes ou de roulottes motorisées neuves ou d'occasion;</li> <li>. la location d'automobiles, de camions, d'autobus ou d'autocars;</li> <li>. la location de caravanes ou de roulottes motorisées;</li> <li>. le commerce ou la location de remorques, telles que : <ul style="list-style-type: none"> <li>. remorques à fond plat couvertes ou non;</li> <li>. remorques pour le transport d'automobiles;</li> <li>. remorques à benne basculante;</li> <li>. remorques-citernes;</li> <li>. fardiers;</li> <li>. remorques utilitaires.</li> </ul> </li> </ul>	1,68	1,38	0,1147	0,1102	0,0865	0,3784	0,3784	0,3784

Cette unité vise également l'activité suivante lorsqu'elle est effectuée par les travailleurs d'un employeur dans le cadre de l'exécution par cet employeur d'activités visées par la présente unité :





Numéro de l'unité	Texte de l'unité	Taux général	Taux particulier	Ratios d'expérience pour le premier niveau			Ratios d'expérience pour le deuxième niveau	
				2013	2014	2015	2012	2013
54340	<p>le service mobile de lavage de véhicules automobiles.</p> <p>Commerce de pièces ou d'accessoires de véhicules automobiles, de caravanes ou de roulettes motorisées</p> <p>Cette unité vise :</p> <ul style="list-style-type: none"> <li>le commerce de pièces ou d'accessoires de véhicules automobiles, de caravanes ou de roulettes motorisées, tels que :</li> <li>pièces de mécanique ou de carrosserie;</li> <li>enjoliveurs de roues.</li> </ul> <p>Cette unité vise également :</p> <ul style="list-style-type: none"> <li>le commerce de pièces de matériel de transport;</li> <li>le service de fourniture de pièces ou d'accessoires d'un employeur qui effectue le commerce de véhicules automobiles, de caravanes ou de roulettes motorisées neufs aux fins de la réalisation par cet employeur d'une activité visée par les unités 54350 ou 54360.</li> </ul> <p>Cette unité vise également les activités suivantes lorsqu'elles sont effectuées par les travailleurs d'un employeur dans le cadre de l'exécution par cet employeur d'activités visées par la présente unité :</p> <ul style="list-style-type: none"> <li>le commerce de produits d'entretien pour véhicules automobiles, tels que :</li> <li>cires;</li> </ul>	1,90	1,59	0,1362	0,1424	0,1208	0,4624	0,4624







Numéro de l'unité	Texte de l'unité	Taux général	Taux particulier	Ratios d'expérience pour le premier niveau			Ratios d'expérience pour le deuxième niveau	
				2013	2014	2015	2012	2013
	<p>Cette unité vise également les activités suivantes lorsqu'elles sont effectuées par les travailleurs d'un employeur dans le cadre de l'exécution par cet employeur d'activités visées par la présente unité :</p> <ul style="list-style-type: none"> <li>· l'utilisation de la technique dite de « débosselage sans peinture »;</li> <li>· l'application de traitement contre la rouille ou de scellant de peinture.</li> </ul> <p>Un employeur qui effectue la réparation de carrosserie de véhicules automobiles ne peut être classé dans l'unité 54350 sauf si un de ses travailleurs effectue uniquement des tâches reliées aux activités visées par cette unité.</p> <p>L'employeur qui effectue à la fois l'évaluation des dommages sur les véhicules et la réparation de carrosserie est classé dans la présente unité pour ces activités.</p>							
54410	<p>Commerce de gros de denrées alimentaires; commerce de gros de boissons, alcoolisées ou non; transport de lait cru</p> <p>Cette unité vise :</p> <ul style="list-style-type: none"> <li>· le commerce de gros de denrées alimentaires, telles que : <ul style="list-style-type: none"> <li>· cafés;</li> <li>· céréales ou noix;</li> <li>· condiments ou sauces;</li> <li>· confiseries;</li> <li>· épices ou assaisonnements;</li> </ul> </li> </ul>	2,89	2,55	0,2739	0,2602	0,2509	0,7261	0,7261

























Numéro de l'unité	Texte de l'unité	Taux général	Taux particulier	Ratios d'expérience pour le premier niveau				Ratios d'expérience pour le deuxième niveau	
				2013	2014	2015	2012	2013	2014
55030	Chargement ou déchargement de bateaux  Cette unité vise : <ul style="list-style-type: none"> <li>. le chargement de bateaux;</li> <li>. le déchargement de bateaux.</li> </ul> Cette unité vise également les activités suivantes lorsqu'elles sont effectuées par les travailleurs d'un employeur dans le cadre de l'exécution par cet employeur d'activités visées par la présente unité : <ul style="list-style-type: none"> <li>. le chargement et le déchargement de wagons ou de camions;</li> <li>. l'arrimage maritime.</li> </ul>	3,72	3,36	0,2767	0,2550	0,1691	0,9336	0,9336	0,9336
55040	Transport routier de passagers  Cette unité vise : <ul style="list-style-type: none"> <li>. le transport de passagers en autocar ou en autobus à horaire fixe ou non;</li> <li>. le transport scolaire;</li> <li>. le transport adapté;</li> <li>. le transport touristique ou récréatif en autocar ou en autobus;</li> <li>. le transport de passagers en taxi ou en limousine;</li> <li>. le transport en minibus.</li> </ul>	2,84	2,50	0,2229	0,2493	0,2313	0,7568	0,7568	0,7568





Numéro de l'unité	Texte de l'unité	Taux général	Taux particulier	Ratios d'expérience pour le premier niveau			Ratios d'expérience pour le deuxième niveau		
				2013	2014	2015	2012	2013	2014
55070	Transport par camion à benne basculante; enlèvement de la neige  Cette unité vise : <ul style="list-style-type: none"> <li>. le transport par camion à benne basculante;</li> <li>. l'enlèvement de la neige au moyen d'un véhicule.</li> </ul> Cette unité vise également : <ul style="list-style-type: none"> <li>. l'épandage de fondants ou d'abrasifs;</li> <li>. le transport par le système de conteneurs dit « Roll off », avec ou sans la location des conteneurs afférents.</li> </ul> Cette unité vise également les activités suivantes lorsqu'elles sont effectuées par les travailleurs d'un employeur dans le cadre de l'exécution par cet employeur d'activités visées par la présente unité : <ul style="list-style-type: none"> <li>. l'entretien mécanique;</li> <li>. les services d'entreposage.</li> </ul> L'employeur classé dans la présente unité pour l'activité de transport par camion à benne basculante ne peut également être classé dans l'unité 13140 sauf lorsqu'au moins un de ses travailleurs effectue uniquement des tâches reliées aux activités visées par cette dernière unité.	5,20	4,79	0,2548	0,2643	0,2174	1,2410	1,2410	1,2410
55080	Services d'entreposage; services d'emballage, d'empaquetage, de mise en boîtes, d'étiquetage et de changement d'étiquettes de produits	2,89	2,55	0,2632	0,2608	0,2681	0,7432	0,7432	0,7432



Numéro de l'unité	Texte de l'unité	Taux général	Taux particulier	Ratios d'expérience pour le premier niveau			Ratios d'expérience pour le deuxième niveau		
				2013	2014	2015	2012	2013	2014
	Cette unité ne vise pas :								
	· la location d'espaces d'entreposage sans manutention.								
55090	Services de messagerie ou de livraison	3,79	3,42	0,4599	0,4424	0,3730	1,1080	1,1080	1,1080
	Cette unité vise :								
	· les services de messagerie ou de livraison de lettres, de documents, de petits colis ou d'objets de moins de 40 kilogrammes.								
	Cette unité vise également les activités suivantes lorsqu'elles sont effectuées par les travailleurs d'un employeur dans le cadre de l'exécution par cet employeur d'activités visées par la présente unité :								
	· le transport aérien de lettres, de documents ou de petits colis;								
	· le transport de lettres, de documents ou de petits colis entre des entrepôts, des centres de tri ou de distribution;								
	· l'entretien mécanique;								
	· les services d'entreposage.								
57010	Réseau ou station de télévision; production de films, de films publicitaires, de vidéoclips ou d'émissions de télévision; production de spectacles de musique, de chant, de théâtre, de danse ou de spectacles de même nature; salle de cinéma; ciné-parc; salle de spectacles; organisation d'événements périodiques de nature culturelle, sportive ou commerciale; musée; site historique	1,68	1,38	0,0887	0,0935	0,0745	0,3361	0,3361	0,3361







Numéro de l'unité	Texte de l'unité	Taux général	Taux particulier	Ratios d'expérience pour le premier niveau			Ratios d'expérience pour le deuxième niveau		
				2013	2014	2015	2012	2013	2014
.	l'exploitation d'une marina;								
.	l'exploitation d'un club nautique;								
.	l'exploitation d'un camp de jour;								
.	l'exploitation d'un club de sport professionnel ou amateur;								
.	l'exploitation d'un jardin zoologique ou d'un aquarium;								
.	l'exploitation d'un casino;								
.	l'exploitation d'un bingo;								
.	l'exploitation d'un stade;								
.	l'exploitation d'un aréna;								
.	le service d'enseignement de la danse ou des arts du cirque;								
.	le service d'enseignement de sports ou de loisirs à caractère sportif tels que :								
.	le golf;								
.	le hockey;								
.	le karaté;								
.	la plongée sous-marine;								
.	le taï chi;								
.	le tennis;								
.	le yoga;								
.	les organismes dont les activités consistent à organiser des activités sociales, sportives ou de loisirs tels que :								
.	les clubs de l'âge d'or;								
.	les clubs sociaux;								
.	les scouts;								
.	les associations ou les fédérations de sports ou de loisirs lorsque ces organismes organisent des activités sportives ou de loisirs, affectent des officiels ou des entraîneurs à de telles activités ou offrent de la formation pratique.								

Cette unité vise également les activités suivantes lorsqu'elles sont







Numéro de l'unité	Texte de l'unité	Taux général	Taux particulier	Ratios d'expérience pour le premier niveau			Ratios d'expérience pour le deuxième niveau		
				2013	2014	2015	2012	2013	2014
58010	Services relatifs à l'environnement	4,78	4,39	0,2890	0,3140	0,2549	1,0005	1,0005	1,0005
	Cette unité vise :								
	<ul style="list-style-type: none"> <li>· l'exploitation d'un site d'enfouissement sanitaire;</li> <li>· l'exploitation d'un incinérateur à déchets;</li> <li>· le service de pompage effectué au moyen d'un camion vacuum tel que la vidange de fosses septiques, de puisards ou de réservoirs;</li> <li>· le service de nettoyage de réseaux d'égout;</li> <li>· le service de nettoyage de surfaces contaminées par des matières dangereuses;</li> <li>· la récupération, le traitement ou l'élimination de matières dangereuses ou de rebus liquides ou semi-liquides tels que graisses, savons, cires, colorants, acides, cyanures, huiles ou boues industrielles;</li> <li>· le service de nettoyage effectué en espaces clos au sens du Règlement sur la santé et la sécurité du travail édicté par le décret 885-2001 (2001, G.O. 2, 5020);</li> <li>· le service de décontamination des sols;</li> <li>· le service de location avec entretien de toilettes chimiques portatives.</li> </ul>								

Par matière dangereuse, on entend toute matière qui, en raison de ses propriétés, présente un danger pour la santé ou l'environnement et qui est explosive, gazeuse, inflammable, toxique, radioactive, corrosive, comburant ou lixiviable.



























Numéro de l'unité	Texte de l'unité	Taux général	Taux particulier	Ratios d'expérience pour le premier niveau				Ratios d'expérience pour le deuxième niveau			
				2013	2014	2015	2012	2013	2014	2015	
59060	Service d'ambulance  Cette unité vise : · l'exploitation d'un service d'ambulance.  Cette unité ne vise pas les activités de réception et de répartition des appels.	3,94	3,57	0,3657	0,3914	0,3035	0,8843	0,8843	0,8843	0,8843	0,8843
59070	Pratique de la médecine; services de consultation dans les domaines de la santé ou des services sociaux; services de traitements physiques; services d'optométrie; services d'un opticien d'ordonnances  Cette unité vise : · la pratique de la médecine par des professionnels tels que : · les dermatologues; · les gynécologues; · les omnipraticiens; · les ophtalmologistes; · les orthopédistes; · les pédiatres; · les psychiatres; · les services de consultation dans les domaines de la santé ou des services sociaux par des professionnels tels que : · les homéopathes; · les nutritionnistes; · les psychologues; · les travailleurs sociaux; · les services de traitements physiques par des professionnels	0,89	0,61	0,0414	0,0334	0,0341	0,1568	0,1568	0,1568	0,1568	







Numéro de l'unité	Texte de l'unité	Taux général	Taux particulier	Ratios d'expérience pour le premier niveau			Ratios d'expérience pour le deuxième niveau	
				2013	2014	2015	2012	2013
59110	d'aide domestique.  Centre d'aide pour les personnes en difficulté; centre d'aide à l'emploi; centre d'aide pour les familles; centre d'aide aux consommateurs  Cette unité vise : <ul style="list-style-type: none"> <li>· l'exploitation d'un centre d'aide pour les personnes en difficulté telles que : <ul style="list-style-type: none"> <li>· les aînés;</li> <li>· les handicapés;</li> <li>· les immigrants;</li> <li>· les toxicomanes;</li> <li>· les victimes de violence;</li> </ul> </li> <li>· l'exploitation d'un centre d'aide à l'emploi offrant des services tels que : <ul style="list-style-type: none"> <li>· l'aide à la recherche d'emploi;</li> <li>· la formation préparatoire à l'emploi;</li> <li>· la supervision de stages en entreprise;</li> </ul> </li> <li>· l'exploitation d'un centre d'aide pour les familles;</li> <li>· l'exploitation d'un centre d'aide aux consommateurs.</li> </ul>	1,19	0,90	0,0460	0,0580	0,0544	0,2364	0,2364
	Cette unité vise également : <ul style="list-style-type: none"> <li>· les services d'accompagnement de personnes vivant des situations telles que : <ul style="list-style-type: none"> <li>· l'adoption;</li> <li>· le décès;</li> <li>· les difficultés financières;</li> </ul> </li> </ul>							















Numéro de l'unité	Texte de l'unité	Taux général	Taux particulier	Ratios d'expérience pour le premier niveau			Ratios d'expérience pour le deuxième niveau		
				2013	2014	2015	2012	2013	2014
60110	<p>services d'enseignement collégial et les services d'enseignement secondaire est classé dans la présente unité pour ces activités.</p> <p>Enseignement collégial ou universitaire; bibliothèque; laboratoire ou centre de recherche</p> <p>Cette unité vise :</p> <ul style="list-style-type: none"> <li>. les services d'enseignement collégial ou universitaire;</li> <li>. l'exploitation d'une bibliothèque;</li> <li>. l'exploitation d'un laboratoire ou d'un centre de recherche dans des domaines tels que : <ul style="list-style-type: none"> <li>. les sciences pures;</li> <li>. les sciences appliquées;</li> <li>. les sciences humaines.</li> </ul> </li> </ul> <p>Cette unité vise également :</p> <ul style="list-style-type: none"> <li>. l'exploitation d'un conservatoire de musique ou de théâtre;</li> <li>. l'exploitation d'un centre régional de services aux bibliothèques publiques;</li> <li>. l'exploitation d'un centre de documentation ou d'archives;</li> <li>. l'exploitation d'une cinémathèque ou d'une médiathèque;</li> <li>. les services d'enseignement universitaire de la théologie;</li> <li>. les cours du soir offerts par un établissement d'enseignement collégial ou universitaire.</li> </ul> <p>Cette unité vise également l'activité suivante lorsqu'elle est effectuée par les travailleurs d'un employeur dans le cadre de l'exécution par cet employeur d'activités visées par la présente unité :</p>	0,57	0,30	0,0241	0,0251	0,0193	0,0664	0,0664	0,0664



















Numéro de l'unité	Texte de l'unité	Taux général	Taux particulier	Ratios d'expérience pour le premier niveau			Ratios d'expérience pour le deuxième niveau	
				2013	2014	2015	2012	2013
65140	professionnelles, techniques ou administratives reliées à ces activités de recherche et de développement oeuvre exclusivement ailleurs que dans un bâtiment ou s'effectue de la fabrication. Seul le salaire d'un tel travailleur peut alors être déclaré par l'employeur au regard de la présente unité. Agence de sécurité ou d'investigation; transport de valeurs par véhicules blindés Cette unité vise : <ul style="list-style-type: none"> <li>. l'exploitation d'une agence de sécurité ou d'investigation;</li> <li>. le transport de valeurs par véhicules blindés.</li> </ul> Cette unité vise également : <ul style="list-style-type: none"> <li>. l'exploitation d'une entreprise offrant les services de signaleurs routiers.</li> </ul>	3,07	2,72	0,2349	0,2431	0,2017	0,8520	0,8520
65150	Administration des opérations de filiales ou de succursales situées à l'extérieur du Québec Cette unité vise : <ul style="list-style-type: none"> <li>. l'administration des opérations de filiales ou de succursales situées à l'extérieur du Québec.</li> </ul> Par administration on entend des activités telles que la planification, l'organisation, la direction et la coordination.	0,50	0,23	0,0083	0,0085	0,0071	0,0337	0,0337







Numéro de l'unité	Texte de l'unité	Taux général	Taux particulier	Ratios d'expérience pour le premier niveau			Ratios d'expérience pour le deuxième niveau		
				2013	2014	2015	2012	2013	2014
67110	Location de services de personnel d'entrepôt, d'atelier ou d'usine	6,58	6,13	0,5618	0,6282	0,5081	1,8729	1,8729	1,8729
	Cette unité vise :								
	<ul style="list-style-type: none"> <li>· la location de services de personnel d'entrepôt, d'atelier ou d'usine tels que : <ul style="list-style-type: none"> <li>· les conducteurs de chariots élévateurs;</li> <li>· les manutentionnaires;</li> <li>· les journaliers;</li> <li>· les manoeuvres;</li> <li>· les assembleurs;</li> <li>· les opérateurs de machineries fixes;</li> <li>· les soudeurs;</li> <li>· les machinistes ou les mécaniciens d'entretien.</li> </ul> </li> </ul>								
	Cette unité vise également :								
	<ul style="list-style-type: none"> <li>· la location de services de conducteurs de chariots élévateurs, de manutentionnaires, d'emballeurs et de préposés à l'inventaire;</li> <li>· la location de services de bouchers;</li> <li>· la location de services de personnel en atelier de réparation mécanique tels que des mécaniciens ou des débosseleurs;</li> <li>· la location de services de concierges ou de personnel d'entretien ménager;</li> <li>· la location de services de personnel agricole.</li> </ul>								
67120	Location de services de camionneurs, de chauffeurs-livreurs ou d'aides-livreurs	7,10	6,64	0,5945	0,6055	0,4326	1,9175	1,9175	1,9175









Numéro de l'unité	Texte de l'unité	Taux général	Taux particulier	Ratios d'expérience pour le premier niveau			Ratios d'expérience pour le deuxième niveau		
				2013	2014	2015	2012	2013	2014
68040	<p>classé dans la présente unité pour l'ensemble de ces activités.</p> <p>Pourvoirie; terrain de camping; parc de maisons mobiles; camp avec hébergement; gestion et entretien des parcs de l'Administration provinciale</p> <p>Cette unité vise :</p> <ul style="list-style-type: none"> <li>. l'exploitation d'une pourvoirie;</li> <li>. l'exploitation d'un terrain de camping;</li> <li>. l'exploitation d'un parc de maisons mobiles;</li> <li>. l'exploitation d'un camp avec hébergement tel que camp de vacances ou camp de nature;</li> <li>. la gestion et l'entretien des parcs de l'Administration provinciale.</li> </ul> <p>Cette unité vise également :</p> <ul style="list-style-type: none"> <li>. l'exploitation d'une base de plein air;</li> <li>. l'exploitation d'un centre de découverte de la nature;</li> <li>. l'exploitation d'une plage lorsque l'employeur offre également sur le site le service d'hébergement;</li> <li>. l'exploitation d'une zone d'exploitation contrôlée;</li> <li>. les services de descentes de rivières ou de rapides;</li> <li>. les services de guides de plein air;</li> <li>. le mesurage du bois;</li> <li>. le marquage ou le martelage des arbres en forêt;</li> <li>. l'inventaire forestier.</li> </ul> <p>Cette unité vise également les activités suivantes lorsqu'elles sont</p>	3,34	2,99	0,2523	0,2548	0,2060	0,8393	0,8393	0,8393





Numéro de l'unité	Texte de l'unité	Taux général	Taux particulier	Ratios d'expérience pour le premier niveau			Ratios d'expérience pour le deuxième niveau		
				2013	2014	2015	2012	2013	2014
	<p>Par gestion d'immeubles, on entend l'exercice de tâches uniquement administratives telles que :</p> <ul style="list-style-type: none"> <li>. la location et la mise en marché de logements;</li> <li>. la négociation et le renouvellement des baux;</li> <li>. le recrutement de sous-traitants;</li> <li>. l'achat d'immeubles pour la revente ;</li> <li>. l'exploitation d'une résidence pour étudiants;</li> <li>. l'exploitation de parcs de stationnement;</li> <li>. la location d'espaces d'entreposage sans manutention.</li> </ul> <p>Cette unité vise également :</p> <ul style="list-style-type: none"> <li>. les services de location de salles sans services de restauration ou de boissons alcoolisées;</li> <li>. la location de locaux dans le cadre de laquelle sont offerts des services de soutien administratif tels que : <ul style="list-style-type: none"> <li>. secrétariat;</li> <li>. téléphoniste;</li> <li>. comptabilité;</li> </ul> </li> <li>. la gestion des programmes d'habitation ou de construction de logements pour personnes âgées ou à faibles revenus effectuée par un office municipal d'habitation;</li> <li>. la gestion ou l'exploitation de logements pour personnes âgées ou à faibles revenus effectuée par un office municipal d'habitation;</li> <li>. les syndicats de copropriétaires.</li> </ul>								

Cette unité vise également les activités suivantes lorsqu'elles sont effectuées par les travailleurs d'un employeur dans le cadre de

Numéro de l'unité	Texte de l'unité	Taux général	Taux particulier	Ratios d'expérience pour le premier niveau			Ratios d'expérience pour le deuxième niveau		
				2013	2014	2015	2012	2013	2014
69960	<p>l'exécution par cet employeur d'activités visées par la présente unité :</p> <ul style="list-style-type: none"> <li>. les services de sécurité;</li> <li>. les services de voirurier;</li> <li>. les services de lavage ou de nettoyage à la main de véhicules automobiles.</li> </ul> <p>Cette unité ne vise pas :</p> <ul style="list-style-type: none"> <li>. les activités visées par les unités 14010 à 14030, 59040, 59070, 59080, 59150 et 80030 à 80250.</li> </ul> <p>L'employeur qui effectue dans un même bâtiment à la fois l'exploitation d'une résidence pour étudiants et l'exploitation d'un hôtel-résidence est classé dans la présente unité pour ces activités.</p> <p>Réparation, installation ou entretien de machinerie de production; exploitation d'une unité mobile de soudure</p> <p>Cette unité vise les travaux relatifs :</p> <ul style="list-style-type: none"> <li>. à la mécanique de chantier tels que l'installation, la réparation, l'entretien, le réglage, le montage, le démontage et la manutention de la machinerie de production;</li> <li>. à la fabrication des gabarits pour cette machinerie;</li> <li>. à l'exploitation d'une unité mobile de soudure.</li> </ul> <p>Cette unité ne vise pas les travaux relatifs :</p> <ul style="list-style-type: none"> <li>. à la mécanique de chantier tels que l'installation, la</li> </ul>	5,07	4,66	0,2825	0,2451	0,2195	1,0391	1,0391	1,0391



Numéro de l'unité	Texte de l'unité	Taux général	Taux particulier	Ratios d'expérience pour le premier niveau			Ratios d'expérience pour le deuxième niveau	
				2013	2014	2015	2012	2013
	<ul style="list-style-type: none"> <li>. le lavoir libre-service;</li> <li>. le commerce de linge ou d'uniformes de travail.</li> </ul>							
77020	Services d'entretien d'immeubles  Cette unité vise : <ul style="list-style-type: none"> <li>. le service d'entretien ménager;</li> <li>. le service de nettoyage après sinistre;</li> <li>. le service de nettoyage de tapis, de moquettes, de mobiliers en tissus;</li> <li>. le service de nettoyage de systèmes de ventilation;</li> <li>. le service de nettoyage de stores au moyen d'ultrasons;</li> <li>. le service d'entretien de la pelouse ou d'espaces verts tel que tonte, aération, déchaumage, fertilisation, contrôle des mauvaises herbes, contrôle des insectes, taille de haies, plantation de fleurs ou protection hivernale;</li> <li>. le service de lavage de vitres;</li> <li>. le service de lavage à jets d'eau effectué au moyen d'une laveuse à pression portative à usage domestique.</li> </ul> Cette unité vise également : <ul style="list-style-type: none"> <li>. le service mobile de lavage de véhicules automobiles;</li> <li>. le service de nettoyage, d'ouverture ou de fermeture de piscines ou de spas;</li> <li>. le service d'enlèvement manuel de la neige;</li> <li>. les services d'extermination et de fumigation;</li> <li>. les services de désinfection de bâtiments;</li> <li>. les activités de services à domicile réalisées par les</li> </ul>	4,10	3,73	0,2799	0,2990	0,2705	1,1174	1,1174

Numéro de l'unité	Texte de l'unité	Taux général	Taux particulier	Ratios d'expérience pour le premier niveau					Ratios d'expérience pour le deuxième niveau	
				2013	2014	2015	2012	2013	2014	
77030	personnes visées par l'entente conclue conformément à l'article 16 de la loi entre le ministre de la Santé et des Services sociaux et la Commission. Ramonage de cheminées	12,46	11,83	0,0273	0,5103	0,5210	0,2375	0,2375	0,2375	0,2375
Unité d'exception 80020	Travail effectué à la fois dans les bureaux et à l'extérieur des bureaux  Cette unité vise :  . l'employeur qui utilise des travailleurs qui effectuent uniquement des tâches de nature administrative, commerciale, technique ou professionnelle et qui sont appelés, dans le cadre de leurs fonctions, à exécuter une partie de leur travail à l'extérieur des bureaux de leur employeur. Sont notamment visés par la présente unité, les travailleurs occupant des fonctions de vendeur, agent immobilier, agent de vente, courtier immobilier, représentant, directeur de projet, gérant de projet, surintendant, chargé de projet, directeur de la sécurité et ingénieur.  Cette unité ne vise pas :  . les personnes qui supervisent directement des travailleurs, tel un contremaître;  . le commissionnaire, le livreur ou l'ouvrier.  L'employeur classé dans la présente unité ne peut également être	0,63	0,36	0,0206	0,0195	0,0287	0,0581	0,0581	0,0581	0,0581

Numéro de l'unité	Texte de l'unité	Taux général	Taux particulier	Ratios d'expérience pour le premier niveau			Ratios d'expérience pour le deuxième niveau	
				2013	2014	2015	2012	2013
80030	<p>classé dans l'unité 65150 ou dans l'unité 90020.</p> <p>Travaux d'excavation; travaux de pavage; montage de clôtures; installation de garde-fous; location de grues avec opérateurs</p> <p>Cette unité vise les travaux relatifs :</p> <ul style="list-style-type: none"> <li>. au creusage, au déplacement, au remblayage, au compactage, au nivelage de terre ou de matériaux granulaires, y compris les travaux relatifs aux ponceaux;</li> <li>. à l'excavation et au terrassement tant pour la construction de bâtiments et d'ouvrages de génie civil que pour les travaux d'irrigation, de drainage et de dragage;</li> <li>. à l'excavation et à l'installation d'aqueducs et d'égouts;</li> <li>. à l'excavation et à l'installation des conduites souterraines pour le gaz et les usines d'assainissement des eaux;</li> <li>. à l'excavation et à l'installation de conduites souterraines de distribution d'énergie ou de réseaux de télécommunication, avec ou sans le passage des fils;</li> <li>. à la location d'engins de constructions avec opérateurs;</li> <li>. au déboisement effectué à l'aide d'engins de constructions;</li> <li>. à l'installation de fosses septiques;</li> <li>. à la construction et à la réparation de bordures et de trottoirs;</li> <li>. au revêtement en asphalte de routes, de rues, de trottoirs, de bordures, de pistes cyclables, de voies privées et de stationnements;</li> <li>. au revêtement en béton de routes, de rues, de trottoirs, de bordures, de pistes cyclables, de voies privées et de stationnements effectué à l'aide d'une épandeuse-profileuse;</li> <li>. à la scarification de surfaces pavées;</li> </ul>	5,35	4,93	0,2595	0,2369	0,2001	1,0625	1,0625















Numéro de l'unité	Texte de l'unité	Taux		Ratios d'expérience pour le premier niveau			Ratios d'expérience pour le deuxième niveau		
		général	particulier	2013	2014	2015	2012	2013	2014
.	<ul style="list-style-type: none"> <li>· au montage, à l'assemblage et au démontage des éléments architecturaux et des charpentes métalliques entrant dans la construction de bâtiments, d'ouvrages de génie civil, de réservoirs extérieurs, de cheminées, de silos, de trémies à charbon, à pierres, à coke, à sable et à minerai, de châteaux d'eau et de machinerie;</li> <li>· à l'installation de cheminées industrielles préfabriquées en métal;</li> <li>· à l'installation des panneaux en acier qui servent à la fois de structure, de revêtement et de toiture;</li> <li>· à l'installation d'éléments d'architecture ou de structure en béton préfabriqué.</li> </ul>								
	Cette unité ne vise pas :								
.	les travaux préparatoires exécutés en atelier ailleurs que sur le chantier ou à pied d'œuvre;								
.	les travaux de revêtement extérieur en feuilles métalliques;								
.	l'installation des antennes de postes émetteurs de radio, de télévision et de téléphone cellulaire;								
.	l'érection des pylônes et des tours à micro-ondes;								
.	l'érection de silos, de châteaux d'eau ou de réservoirs en bois;								
.	l'installation de réservoirs autres que des réservoirs extérieurs;								
.	les travaux de chaudronnerie liés à l'installation de réservoirs extérieurs.								

**L'employeur classé dans la présente unité peut être également classé dans les unités d'exception 80020 et 90010.**

Numéro de l'unité	Texte de l'unité	Ratios d'expérience pour le premier niveau				Ratios d'expérience pour le deuxième niveau			
		Taux général	Taux particulier	2013	2014	2015	2012	2013	2014
80100	Travaux de ciment; travaux de bétonnage; travaux de coffrage	8,19	7,69	0,3447	0,3951	0,3006	1,4755	1,4755	1,4755
	Cette unité vise les travaux relatifs :								
	<ul style="list-style-type: none"> <li>· au ferrailage tels que la coupe, le façonnage, l'assemblage par divers procédés, de même que la pose de tiges ou de treillis métalliques entrant dans la construction d'ouvrages de béton;</li> <li>· au coffrage à béton pour la charpente de bâtiments, d'ouvrages de génie civil et de machinerie;</li> <li>· à la préparation et à la finition des surfaces de béton et de ciment;</li> <li>· au coulage et à la mise en place du béton;</li> <li>· au coupage, au sciage, au pompage et au forage de béton;</li> <li>· au pavage de béton sans l'utilisation d'une épandeuse-profileuse;</li> <li>· à l'injection et gunitage du béton;</li> <li>· au sciage de l'asphalte;</li> <li>· au cassage du béton lors de travaux de réfection;</li> <li>· à l'imperméabilisation de planchers de béton ou de surfaces en béton.</li> </ul>								

Cette unité vise également les activités suivantes lorsqu'elles sont effectuées par les travailleurs d'un employeur dans le cadre de l'exécution par cet employeur d'activités visées par la présente unité :

- le nettoyage à l'aide d'un jet d'abrasifs, combiné ou non à de l'eau, tel que sable de silice, olivine synthétique, microbilles de verre, grenailles d'acier ou billettes de plastique;







Numéro de l'unité	Texte de l'unité	Taux général	Taux particulier	Ratios d'expérience pour le premier niveau			Ratios d'expérience pour le deuxième niveau	
				2013	2014	2015	2012	2013
	<ul style="list-style-type: none"> <li>· à l'installation de panneaux de chambres froides;</li> <li>· à l'isolation thermique de bâtiments, à l'insonorisation et au contrôle acoustique;</li> <li>· à l'installation et au démontage de tout types d'échafaudages ou de gradins.</li> </ul>							
	<p>Cette unité vise également les travaux relatifs :</p> <ul style="list-style-type: none"> <li>· à l'enlèvement de l'amiante;</li> <li>· au dégarnissage;</li> <li>· à l'installation et à la réparation de foyers préfabriqués.</li> </ul> <p>Par dégarnissage, on entend toute opération de démolition sélective, minutieuse et raisonnée, des adjonctions parasites, des parties ruinées ou sans intérêt des immeubles, qui ne porte pas atteinte à la structure, aux murs de soutènement ou aux murs porteurs.</p> <p>Cette unité vise les travaux suivants lorsque effectués sur le chantier ou à pied d'œuvre :</p> <ul style="list-style-type: none"> <li>· le nettoyage à l'aide d'un jet d'abrasifs, combiné ou non à de l'eau, tel que sable de silice, olivine synthétique, microbilles de verre, grenailles d'acier ou billettes de plastique;</li> <li>· le nettoyage ou la préparation à l'aide d'un jet d'eau ou de vapeur afin d'effriter ou d'altérer la couche superficielle des surfaces suivantes : <ul style="list-style-type: none"> <li>· surfaces d'ouvrages de génie civil tels que viaducs, ponts ou murs de soutènement;</li> <li>· surfaces de bâtiments tels que surfaces de maçonnerie, de béton ou d'acier;</li> </ul> </li> </ul>							



Numéro de l'unité	Texte de l'unité	Taux général	Taux particulier	Ratios d'expérience pour le premier niveau			Ratios d'expérience pour le deuxième niveau	
				2013	2014	2015	2012	2013
	<p>Cette unité ne vise pas :</p> <ul style="list-style-type: none"> <li>· les travaux relatifs aux pieux et aux fondations spéciales tels que la mise en place, le levage et la manutention des pièces suivantes : palplanches en acier, pieux d'étaçonnement, moises, entretoises, étrésillons, pieux de support et étais temporaires en acier ou en bois de charpente lourd enfoncés dans le sol;</li> <li>· les travaux d'installation de murs-rideaux en marbre, granit ou autres matériaux similaires;</li> <li>· les travaux d'imperméabilisation de planchers de béton, de surfaces de béton ou de surfaces pavées;</li> <li>· les travaux de dégarissage lorsqu'une seule opération de reconstruction visée par une autre unité est effectuée conjointement au dégarissage de ce qui est reconstruit.</li> </ul> <p>Dans un tel cas, les travaux de dégarissage sont visés par l'unité qui vise cette opération de reconstruction. À titre d'exemple, lorsque les seuls travaux effectués par l'employeur sont l'installation d'une couverture après dégarissage de l'ancienne, l'ensemble de ces travaux sont visés par l'unité 80130;</p> <ul style="list-style-type: none"> <li>· la gravure à l'aide d'un jet;</li> <li>· l'installation d'un monte-charge;</li> <li>· les travaux d'installation, de démontage et d'entretien des échafaudages volants permanents;</li> <li>· les travaux préparatoires et la fabrication effectués en atelier ailleurs que sur le chantier ou à pied d'œuvre lorsqu'ils sont visés par l'unité 36050.</li> </ul>							

**L'employeur classé dans la présente unité peut être également**

Numéro de l'unité	Texte de l'unité	Taux général	Taux particulier	Ratios d'expérience pour le premier niveau			Ratios d'expérience pour le deuxième niveau		
				2013	2014	2015	2012	2013	2014
80130	<p>Travaux de couverture; installation de gouttières</p> <p>Cette unité vise les travaux relatifs :</p> <ul style="list-style-type: none"> <li>. à l'installation, au dégarnissage et à la réparation de tous types de couvertures, y compris l'imperméabilisation;</li> <li>. à l'installation de gouttières;</li> <li>. au déneigement de toitures.</li> </ul> <p>Cette unité ne vise pas :</p> <ul style="list-style-type: none"> <li>. l'installation des panneaux en acier qui servent à la fois de structure, de revêtement et de toiture;</li> <li>. les travaux préparatoires et la fabrication effectués en atelier ailleurs que sur le chantier ou à pied d'œuvre lorsqu'ils sont visés par l'unité 36050.</li> </ul> <p><b>L'employeur classé dans la présente unité peut être également classé dans les unités d'exception 80020 et 90010.</b></p>	14,76	14,06	0,4598	0,5086	0,4403	2,5499	2,5499	2,5499
80140	<p>Travaux de maçonnerie</p> <p>Cette unité vise les travaux relatifs :</p> <ul style="list-style-type: none"> <li>. à la taille, au sciage, à la pose avec du mortier, du ciment ou un autre adhésif quelconque, ainsi qu'au tirage des joints de pièces de maçonnerie, telles les suivantes : <ul style="list-style-type: none"> <li>. briques, pierres naturelles ou artificielles;</li> </ul> </li> </ul>	11,41	10,81	0,5231	0,3931	0,3228	2,0342	2,0342	2,0342

Numéro de l'unité	Texte de l'unité	Taux général	Taux particulier	Ratios d'expérience pour le premier niveau			Ratios d'expérience pour le deuxième niveau	
				2013	2014	2015	2012	2013
.	<ul style="list-style-type: none"> <li>· briques acides, briques à feu, de plastique, de ciment ou de tout autre matériau réfractaire posé à la main ou par méthode pneumatique ou mécanique;</li> <li>· carreaux de matériaux réfractaires;</li> <li>· terre cuite;</li> <li>· blocs de gypse, de béton ou de verre, blocs de matériaux composites, blocs d'agréats légers pour murs ou cloisons, tuiles anticorrosives;</li> <li>· à l'installation de silos formés de douves de béton.</li> </ul>							
	Cette unité ne vise pas :							
.	<ul style="list-style-type: none"> <li>· les travaux de tirage des joints, d'alignement, d'ancrage et de gobetage (gobeter) effectués par les fabricants des éléments structuraux ou architecturaux en béton préfabriqué;</li> <li>· les travaux de nettoyage à l'aide d'un jet sous pression visés par l'unité 80110;</li> <li>· les travaux de pose de blocs imbriqués (interblocs);</li> <li>· les travaux de pose de carrelage en marbre ou en granit;</li> <li>· l'installation de murs-rideaux en pièces de maçonnerie;</li> <li>· les travaux de coffrage préalables à l'installation de silos formés de douves de béton.</li> </ul>							

**L'employeur classé dans la présente unité peut être également classé dans les unités d'exception 80020 et 90010.**





Numéro de l'unité	Texte de l'unité	Taux général	Taux particulier	Ratios d'expérience pour le premier niveau			Ratios d'expérience pour le deuxième niveau		
				2013	2014	2015	2012	2013	2014
	<ul style="list-style-type: none"> <li>· la tuyauterie, les appareils, accessoires et autres appareillages nécessaires à la distribution des fluides ou de la chaleur;</li> <li>· systèmes de protection incendie et de protection incendie localisée, tels que notamment : <ul style="list-style-type: none"> <li>· la tuyauterie, les appareils, accessoires et autres appareillages utilisés pour prévenir et combattre les incendies;</li> <li>· au calorifugeage, qu'il soit exécuté par aspersion ou toute autre méthode, tels que : <ul style="list-style-type: none"> <li>· l'isolation thermique de tout système de tuyauterie nouveau ou existant;</li> <li>· l'isolation thermique de calorifères, de fournaises, de chaudières, de réservoirs et de tout autre appareil similaire;</li> </ul> </li> </ul> </li> <li>· à l'installation, à la réparation, à la modification, à la réparation et à l'entretien d'un système de déplacement mécanisé, composé d'appareils, d'accessoires et autres appareillages, tels que : <ul style="list-style-type: none"> <li>· les ascenseurs, monte-charges, escaliers mécaniques, échafaudages volants permanents, monte-pente, monte-plats, plateaux amovibles sur scènes de théâtre, trottoirs mouvants et autres appareils similaires généralement utilisés ou utilisables pour le transport de personnes, d'objets ou de matériaux.</li> </ul> </li> </ul>								

Cette unité vise également l'opération d'un système temporaire ou non terminé ainsi que l'opération d'un système terminé lorsque celui-ci est utilisé pour le déplacement des salariés de la construction et des matériaux.





Numéro de l'unité	Texte de l'unité	Taux général	Taux particulier	Ratios d'expérience pour le premier niveau			Ratios d'expérience pour le deuxième niveau		
				2013	2014	2015	2012	2013	2014
.	d'éclairage, de chauffage et de force motrice, y compris dans tous les cas les fils, câbles, conduits, accessoires, dispositifs et appareils électriques faisant partie de l'installation elle-même et, étant reliés au raccordement de l'installation au réseau du service public ou du service municipal l'alimentant, lequel point du raccordement est au mur de l'édifice ou de la bâtisse la plus rapprochée de la ligne du service public;								
.	à l'installation des parafoudres et des unités aérothermes;								
.	au branchement électrique d'un bâtiment.								
	Cette unité ne vise pas :								
.	les travaux de construction de postes de distribution ou de transformation d'énergie effectués par des entrepreneurs en électricité;								
.	les travaux d'électricité effectués par les entrepreneurs en construction de postes de transformation ou de distribution d'énergie;								
.	les travaux d'installation des systèmes d'alarmes, de sécurité, de contrôle ou d'équipements électroniques;								
.	les travaux d'installation des lampadaires en bordure des routes ainsi que les travaux d'installation des feux de signalisation routière.								

**L'employeur classé dans la présente unité peut être également classé dans les unités d'exception 80020 et 90010.**

Numéro de l'unité	Texte de l'unité	Taux général	Taux particulier	Ratios d'expérience pour le premier niveau			Ratios d'expérience pour le deuxième niveau		
				2013	2014	2015	2012	2013	2014
80180	Travaux de ferblanterie	6,30	5,86	0,4027	0,3605	0,2821	1,3217	1,3217	1,3217
	<p>Cette unité vise les travaux relatifs :</p> <ul style="list-style-type: none"> <li>· à la ferblanterie impliquant le travail de la tôle d'une épaisseur maximale de 10 jauges (fer, cuivre, aluminium, acier inoxydable) et toute matière de composition métallique ou électrometallurgique, vinyle et autres matériaux à base de métal ou de plastique, tels que : <ul style="list-style-type: none"> <li>· le traçage, la fabrication et la pose, sur les chantiers et à pied d'œuvre, de toutes sortes d'objets en métal ou en feuilles;</li> <li>· le montage et la réparation de systèmes ou conduites de ventilation, de climatisation, de chauffage à air chaud et de tout système ou conduite pour l'évacuation de matières diverses telles que copeaux, vapeurs, fumées ou poussières, la pose des isolants intérieurs en rapport avec ces systèmes et la mise en place des appareils préfabriqués;</li> <li>· l'installation d'objets métalliques préfabriqués tels que tablettes, casiers, écrans, plafonds, coupe-feu et revêtements de plafond et muraux;</li> <li>· la pose et l'installation des appareils préfabriqués tels que climatiseurs, ventilateurs, thermopompes et échangeurs d'air ainsi que l'installation d'éléments mécanisés propres à ces systèmes, lorsqu'elle est exécutée conjointement à l'installation et à la pose de conduites.</li> </ul> </li> </ul>								









Numéro de l'unité	Texte de l'unité	Taux général	Taux particulier	Ratios d'expérience pour le premier niveau			Ratios d'expérience pour le deuxième niveau		
				2013	2014	2015	2012	2013	2014
80250	Travaux de serrurerie de bâtiments	13,51	12,85	0,5312	0,4683	0,3146	2,6729	2,6729	2,6729
	Cette unité vise les travaux relatifs :								
	<ul style="list-style-type: none"> <li>· à la serrurerie de bâtiments, tels le tracé, la coupe, la préparation et l'assemblage de toute pièce de métal dont notamment les escaliers extérieurs et intérieurs, les garde-corps, les clôtures, les barrières, les marquises, les trappes de cave et d'inspection, les grillages de tous genres, les chutes à charbon, les portes de voûtes, les portes coupe-feu, les portes industrielles, les cloisons, les rampes et les balcons.</li> </ul>								
	Cette unité ne vise pas :								
	<ul style="list-style-type: none"> <li>· les travaux préparatoires et la fabrication effectués en atelier ailleurs que sur le chantier ou à pied d'œuvre;</li> <li>· l'installation de tous les autres types de clôtures.</li> </ul>								
	<b>L'employeur classé dans la présente unité peut être également classé dans les unités d'exception 80020 et 90010.</b>								
Unité d'exception 90010	Travail effectué exclusivement dans les bureaux	0,50	0,23	0,0098	0,0078	0,0103	0,0314	0,0314	0,0314
	Cette unité vise :								
	<ul style="list-style-type: none"> <li>· l'employeur qui utilise les services de travailleurs qui effectuent uniquement des tâches de nature administrative, commerciale, technique ou professionnelle et qui, par opposition aux travailleurs visés par les unités 90020 ou 80020, ne travaillent que dans les bureaux. Sont</li> </ul>								





**ANNEXE 2**  
(a. 39)TAUX RELATIFS AU FINANCEMENT DES ASSOCIATIONS SECTORIELLES  
PARITAIRES POUR L'ANNÉE 2017

	<b>Taux</b>
<b>SECTEURS D'ACTIVITÉS</b>	
Le secteur des affaires sociales	0,022
Le secteur du textile et de la bonneterie	0,090
Le secteur d'activités des services automobiles	0,068
Le secteur d'activités des transports et de l'entreposage	0,055
Le secteur d'activités de l'administration provinciale	0,046
Le secteur d'activités de l'imprimerie et de ses activités connexes, de la fabrication de produits en métal, de la fabrication de produits électriques et des industries de l'habillement	0,052
Le secteur de la fabrication d'équipement de transport et de machines	0,058
Le secteur des mines et des services miniers	0,097
Le secteur des affaires municipales	0,040
Le secteur de la construction	0,031

**ANNEXE 3**  
(a. 40 et 41)

MONTANT FORFAITAIRE PRÉVU PAR LE PARAGRAPHE 3<sup>o</sup> DE L'ARTICLE 310 DE LA LOI, MONTANT PRÉVU PAR L'ARTICLE 313 DE LA LOI ET TAUX APPLICABLE À LA PROTECTION D'UN MEMBRE DU CONSEIL D'ADMINISTRATION POUR L'ANNÉE 2017

Le montant forfaitaire aux fins d'établir la cotisation de l'employeur d'un étudiant visé par l'article 10 de la Loi conformément au paragraphe 3<sup>o</sup> de l'article 310 de cette loi, est fixé, pour l'année 2017 à 6 \$ par stagiaire.

Le montant prévu par l'article 313 de la Loi est fixé pour l'année 2017 à 65 \$.

Le taux servant à établir le montant payable par la personne qui ne fait que siéger au conseil d'administration d'une personne morale et qui s'inscrit à ce titre ou à titre de dirigeant conformément à l'article 18 de la Loi est celui de l'unité 65110.

**ANNEXE 4**  
(a. 49, 62 et 63)

Le seuil d'assujettissement pour l'année 2017 est de 1 080 \$.

Le montant utilisé aux fins du calcul prévu à l'article 62 pour l'année 2017 est de 3 240 \$.

Le montant utilisé aux fins du calcul prévu à l'article 63 pour l'année 2017 est de 151 200 \$.

**ANNEXE 7**  
(a. 104, 105 et 106)

**TABLEAU DES PRIMES POUR L'ANNÉE 2017**  
(en pourcentage)

Partie de la cotisation en fonction du risque	Limite de prise en charge (multiple du maximum annuel assurable)									
	1½	2	2½	3	4	5	6	7	8	9
12 550 et moins	80,9	80,9	80,9	80,9	80,9	80,9	80,9	80,9	80,9	80,9
17 200	77,2	77,2	77,2	77,2	77,2	77,2	77,2	77,2	77,2	77,2
23 600	73,1	73,1	73,1	73,1	73,1	73,1	73,1	73,1	73,1	73,1
32 350	68,8	68,8	68,8	68,8	68,8	68,8	68,8	68,8	68,8	68,8
43 850	64,6	64,6	64,6	64,6	64,6	64,6	64,6	64,6	64,6	64,6
59 650	60,2	60,2	60,2	60,2	60,2	60,2	60,2	60,2	60,2	60,2
80 750	55,8	55,8	55,8	55,8	55,8	55,8	55,8	55,8	55,8	55,8
109 400	55,5	51,4	51,4	51,4	51,4	51,4	51,4	51,4	51,4	51,4
148 050	55,1	50,3	48,2	46,9	46,9	46,9	46,9	46,9	46,9	46,9
201 100	54,8	49,9	47,3	45,0	42,2	42,2	42,2	42,2	42,2	42,2
275 200	54,1	48,9	45,8	43,1	40,0	37,9	37,0	36,9	36,9	36,9
381 500	54,0	47,5	44,7	42,0	38,4	35,3	32,2	31,0	31,0	31,0
537 600	53,6	45,6	42,3	39,6	35,4	31,6	28,2	26,1	25,1	24,3
775 000	52,8	44,2	40,5	37,3	32,2	28,2	24,3	22,2	20,2	18,5
1 150 000	52,2	43,1	39,0	35,5	29,8	25,4	21,3	18,7	16,3	14,0
1 768 550	51,7	42,2	37,9	34,1	27,8	23,0	18,6	15,8	13,2	10,7
2 839 000	51,4	41,6	37,1	33,1	26,3	21,1	16,6	13,5	10,8	8,3
4 787 250	51,2	41,1	36,5	32,3	25,2	19,7	15,1	11,8	9,0	6,5
8 683 350	51,1	40,8	36,0	31,7	24,4	18,6	13,9	10,5	7,6	5,3
16 475 750	50,9	40,6	35,7	31,3	23,8	17,9	13,0	9,6	6,7	4,4
32 060 150 et plus	50,9	40,5	35,5	31,1	23,4	17,4	12,4	8,9	6,1	3,9

65020

## Avis

Loi sur les accidents du travail et  
les maladies professionnelles  
(chapitre A-3.001)

### **Pourcentages applicables aux fins de fixer la cotisation des employeurs tenus personnellement au paiement des prestations pour l'année 2017**

Avis est donné par les présentes, conformément aux articles 10 et 11 de la Loi sur les règlements (chapitre R-18.1), que le «Règlement sur les pourcentages applicables aux fins de fixer la cotisation des employeurs tenus personnellement au paiement des prestations pour l'année 2017», dont le texte apparaît ci-dessous, pourra être édicté par la Commission des normes, de l'équité, de la santé et de la sécurité du travail à l'expiration d'un délai de 45 jours à compter de la présente publication, avec ou sans modification.

Ce projet de règlement vise à déterminer les pourcentages que doit utiliser la Commission afin d'imposer aux employeurs tenus personnellement au paiement des prestations les frais qu'elle engage pour l'application du chapitre X de la Loi sur les accidents du travail et les maladies professionnelles.

L'étude de ce dossier ne révèle aucun impact significatif sur les entreprises directement concernées par ce règlement compte tenu que la Commission adopte annuellement de tels pourcentages.

Toute personne intéressée ayant des commentaires à formuler à ce sujet est priée de les faire parvenir par écrit, avant l'expiration de ce délai, à monsieur Carl Gauthier, vice-président aux finances, Commission des normes, de l'équité, de la santé et de la sécurité du travail, 524, rue Bourdages, Québec (Québec), G1K 7E2.

*La présidente du conseil d'administration  
et chef de la direction de la Commission  
des normes, de l'équité, de la santé  
et de la sécurité du travail,*  
MANUELLE OUDAR

---

## **Règlement sur les pourcentages applicables aux fins de fixer la cotisation des employeurs tenus personnellement au paiement des prestations pour l'année 2017**

Loi sur les accidents du travail et  
les maladies professionnelles  
(chapitre A-3.001, a. 454, al. 1<sup>er</sup>, par. 16<sup>e</sup>)

**1.** Le présent règlement a pour objet de déterminer les pourcentages applicables aux fins de fixer la cotisation des employeurs tenus personnellement au paiement des prestations pour pourvoir aux frais d'application du chapitre X de la Loi sur les accidents du travail et les maladies professionnelles (chapitre A-3.001) en vertu de l'article 343 de cette loi.

**2.** Les pourcentages applicables aux employeurs de juridiction fédérale sont de :

1° 30,0 % lorsque les prestations sont payées par la Commission;

2° 27,7 % lorsque les prestations sont payées par l'employeur.

**3.** Les pourcentages applicables aux employeurs de juridiction provinciale sont de :

1° 54,2 % lorsque les prestations sont payées par la Commission;

2° 51,9 % lorsque les prestations sont payées par l'employeur.

**4.** Le présent règlement s'applique à l'année de cotisation 2017.

65022

## Avis

Loi sur les accidents du travail et les maladies professionnelles (chapitre A-3.001)

Loi sur les accidents du travail (chapitre A-3)

### **Table des indemnités de remplacement du revenu payables en vertu de la Loi sur les accidents du travail et les maladies professionnelles et des indemnités payables en vertu de la Loi sur les accidents du travail pour l'année 2017**

Avis est donné par les présentes, conformément aux articles 10 et 11 de la Loi sur les règlements (chapitre R-18.1), que le «Règlement sur la table des indemnités de remplacement du revenu payables en vertu de la Loi sur les accidents du travail et les maladies professionnelles et des indemnités payables en vertu de la Loi sur les accidents du travail pour l'année 2017» dont le texte apparaît ci-dessous, pourra être édicté par la Commission des normes, de l'équité, de la santé et de la sécurité du travail à l'expiration d'un délai de 45 jours à compter de la présente publication, avec ou sans modification.

Ce projet de règlement vise à ajuster cette table en fonction des changements survenus à l'impôt sur le revenu payable en vertu de la Loi sur les impôts (chapitre I-3) et de la Loi concernant les impôts sur le revenu (Statuts révisés du Canada (1985), chapitre I, 5<sup>e</sup> supplément), à la cotisation ouvrière payable en vertu de la Loi sur l'assurance-emploi (Lois du Canada, 1996, chapitre 23), à la cotisation payable par le travailleur en vertu de la Loi sur le régime de rentes du Québec (chapitre R-9) et à la cotisation payable par le travailleur en vertu de la Loi sur l'assurance parentale (chapitre A-29.011).

À ce jour, l'étude du dossier révèle les impacts suivants sur les citoyens et les entreprises concernés directement par ces modifications :

—Comme toute autre personne recevant un salaire en 2017, la personne recevant une indemnité de remplacement du revenu ou une indemnité payable en vertu de la Loi sur les accidents du travail verra son revenu net ajusté en fonction des changements survenus aux Lois de l'impôt, à l'assurance-emploi, à la Régie des rentes et à l'assurance parentale.

Des renseignements additionnels peuvent être obtenus en s'adressant à madame Brenda Gauthier, 524, rue Bourdages, à Québec, téléphone (418) 266-4949, télécopieur (418) 266-4950.

Toute personne intéressée ayant des commentaires à formuler à ce sujet est priée de les faire parvenir par écrit, avant l'expiration de ce délai, à monsieur Carl Gauthier, vice-président aux finances, Commission des normes, de l'équité, de la santé et de la sécurité du travail, 524, rue Bourdages, Québec (Québec), G1K 7E2.

*La présidente du conseil d'administration et chef de la direction de la Commission des normes, de l'équité, de la santé et de la sécurité du travail,*  
MANUELLE OUDAR

### **Règlement sur la table des indemnités de remplacement du revenu payables en vertu de la Loi sur les accidents du travail et les maladies professionnelles et des indemnités payables en vertu de la Loi sur les accidents du travail pour l'année 2017**

Loi sur les accidents du travail et les maladies professionnelles (chapitre A-3.001, a. 63)

Loi sur les accidents du travail (chapitre A-3, a. 124, par. d)

**I.** Pour l'année 2017, aux fins du calcul du revenu net retenu d'un travailleur servant à établir l'indemnité de remplacement du revenu payable à compter du quinzième jour suivant le début de son incapacité en vertu de la Loi sur les accidents du travail et les maladies professionnelles et l'indemnité payable en vertu de la Loi sur les accidents du travail, les situations familiales sont déterminées de la façon suivante :

1<sup>o</sup> Célibataire :

a) Travailleur sans personne majeure à charge :

- i. Travailleur sans personne mineure à charge;
- ii. Travailleur avec 1 personne mineure à charge;
- iii. Travailleur avec 2 personnes mineures à charge;
- iv. Travailleur avec 3 personnes mineures à charge;
- v. Travailleur avec 4 personnes mineures à charge et plus;





- l) Travailleur avec 3 personnes majeures à charge :
- i. Travailleur sans personne mineure à charge;
  - ii. Travailleur avec 1 personne mineure à charge;
  - iii. Travailleur avec 2 personnes mineures à charge;
  - iv. Travailleur avec 3 personnes mineures à charge;
  - v. Travailleur avec 4 personnes mineures à charge et plus;
- m) Travailleur avec 4 personnes majeures à charge et plus :
- i. Travailleur sans personne mineure à charge;
  - ii. Travailleur avec 1 personne mineure à charge;
  - iii. Travailleur avec 2 personnes mineures à charge;
  - iv. Travailleur avec 3 personnes mineures à charge;
  - v. Travailleur avec 4 personnes mineures à charge et plus;
- 4<sup>o</sup> Travailleur avec conjoint non à charge :
- m) Travailleur sans personne majeure à charge :
- i. Travailleur sans personne mineure à charge;
  - ii. Travailleur avec 1 personne mineure à charge;
  - iii. Travailleur avec 2 personnes mineures à charge;
  - iv. Travailleur avec 3 personnes mineures à charge;
  - v. Travailleur avec 4 personnes mineures à charge et plus;
- n) Travailleur avec 1 personne majeure à charge :
- i. Travailleur sans personne mineure à charge;
  - ii. Travailleur avec 1 personne mineure à charge;
  - iii. Travailleur avec 2 personnes mineures à charge;
  - iv. Travailleur avec 3 personnes mineures à charge;
  - v. Travailleur avec 4 personnes mineures à charge et plus;
- o) Travailleur avec 2 personnes majeures à charge :
- i. Travailleur sans personne mineure à charge;
  - ii. Travailleur avec 1 personne mineure à charge;
  - iii. Travailleur avec 2 personnes mineures à charge;
  - iv. Travailleur avec 3 personnes mineures à charge;
  - v. Travailleur avec 4 personnes mineures à charge et plus;
- p) Travailleur avec 3 personnes majeures à charge :
- i. Travailleur sans personne mineure à charge;
  - ii. Travailleur avec 1 personne mineure à charge;
  - iii. Travailleur avec 2 personnes mineures à charge;
  - iv. Travailleur avec 3 personnes mineures à charge;
  - v. Travailleur avec 4 personnes mineures à charge et plus;
- q) Travailleur avec 4 personnes majeures à charge et plus :
- i. Travailleur sans personne mineure à charge;
  - ii. Travailleur avec 1 personne mineure à charge;
  - iii. Travailleur avec 2 personnes mineures à charge;
  - iv. Travailleur avec 3 personnes mineures à charge;
  - v. Travailleur avec 4 personnes mineures à charge et plus.
- 2.** Aux fins de l'établissement de l'indemnité de remplacement du revenu payable en vertu de la Loi sur les accidents du travail et les maladies professionnelles à un travailleur à compter du quinzième jour suivant le début de son incapacité ou de l'établissement de l'indemnité payable en vertu de la Loi sur les accidents du travail, le revenu brut du travailleur est pris en considération jusqu'à concurrence du maximum annuel assurable de 72 500 \$ pour l'année 2017.
- 3.** Pour l'année 2017, l'annexe A prévoit les tranches de revenu brut considérées pour le calcul du revenu net retenu d'un travailleur et, pour chaque situation familiale, les montants représentant l'indemnité de remplacement du revenu payable en vertu de la Loi sur les accidents du travail et les maladies professionnelles à compter du quinzième jour suivant le début de son incapacité ou l'indemnité payable en vertu de la Loi sur les accidents du travail.
- 4.** Lorsque le revenu brut d'un travailleur se situe entre deux tranches de revenus, son indemnité est déterminée en fonction de la tranche supérieure.
- 5.** Le présent règlement entre en vigueur le quinzième jour qui suit la date de sa publication à la *Gazette officielle du Québec*.

**Annexe A**

(a. 3)

**Indemnité de remplacement du revenu ou indemnité payable en vertu de  
la Loi sur les accidents du travail pour l'année 2017  
(90 % du revenu net retenu pour 2017)**

<b>Indemnité de remplacement du revenu ou indemnité payable en vertu de la Loi sur les accidents du travail pour l'année 2017</b>						<b>Indemnité de remplacement du revenu ou indemnité payable en vertu de la Loi sur les accidents du travail pour l'année 2017</b>					
<b>(90 % du revenu net retenu pour 2017)</b>						<b>(90 % du revenu net retenu pour 2017)</b>					
<b>Célibataire</b>						<b>Célibataire</b>					
<b>Revenu brut annuel</b>	<b>Travailleur sans personne majeure à charge</b>					<b>Revenu brut annuel</b>	<b>Travailleur sans personne majeure à charge</b>				
	<b>Nombre de personnes mineures à charge</b>						<b>Nombre de personnes mineures à charge</b>				
	<b>0</b>	<b>1</b>	<b>2</b>	<b>3</b>	<b>4 et plus</b>	<b>0</b>	<b>1</b>	<b>2</b>	<b>3</b>	<b>4 et plus</b>	
100	88,35	88,35	88,35	88,35	88,35	5 100	4 427,88	4 427,88	4 427,88	4 427,88	4 427,88
200	176,69	176,69	176,69	176,69	176,69	5 200	4 511,36	4 511,36	4 511,36	4 511,36	4 511,36
300	265,04	265,04	265,04	265,04	265,04	5 300	4 594,85	4 594,85	4 594,85	4 594,85	4 594,85
400	353,38	353,38	353,38	353,38	353,38	5 400	4 678,33	4 678,33	4 678,33	4 678,33	4 678,33
500	441,73	441,73	441,73	441,73	441,73	5 500	4 761,82	4 761,82	4 761,82	4 761,82	4 761,82
600	530,07	530,07	530,07	530,07	530,07	5 600	4 845,30	4 845,30	4 845,30	4 845,30	4 845,30
700	618,42	618,42	618,42	618,42	618,42	5 700	4 928,79	4 928,79	4 928,79	4 928,79	4 928,79
800	706,77	706,77	706,77	706,77	706,77	5 800	5 012,28	5 012,28	5 012,28	5 012,28	5 012,28
900	795,11	795,11	795,11	795,11	795,11	5 900	5 095,76	5 095,76	5 095,76	5 095,76	5 095,76
1 000	883,46	883,46	883,46	883,46	883,46	6 000	5 179,25	5 179,25	5 179,25	5 179,25	5 179,25
1 100	971,80	971,80	971,80	971,80	971,80	6 100	5 262,73	5 262,73	5 262,73	5 262,73	5 262,73
1 200	1 060,15	1 060,15	1 060,15	1 060,15	1 060,15	6 200	5 346,22	5 346,22	5 346,22	5 346,22	5 346,22
1 300	1 148,50	1 148,50	1 148,50	1 148,50	1 148,50	6 300	5 429,71	5 429,71	5 429,71	5 429,71	5 429,71
1 400	1 236,84	1 236,84	1 236,84	1 236,84	1 236,84	6 400	5 513,19	5 513,19	5 513,19	5 513,19	5 513,19
1 500	1 325,19	1 325,19	1 325,19	1 325,19	1 325,19	6 500	5 596,68	5 596,68	5 596,68	5 596,68	5 596,68
1 600	1 413,53	1 413,53	1 413,53	1 413,53	1 413,53	6 600	5 680,16	5 680,16	5 680,16	5 680,16	5 680,16
1 700	1 501,88	1 501,88	1 501,88	1 501,88	1 501,88	6 700	5 763,65	5 763,65	5 763,65	5 763,65	5 763,65
1 800	1 590,22	1 590,22	1 590,22	1 590,22	1 590,22	6 800	5 847,13	5 847,13	5 847,13	5 847,13	5 847,13
1 900	1 678,57	1 678,57	1 678,57	1 678,57	1 678,57	6 900	5 930,62	5 930,62	5 930,62	5 930,62	5 930,62
2 000	1 766,92	1 766,92	1 766,92	1 766,92	1 766,92	7 000	6 014,11	6 014,11	6 014,11	6 014,11	6 014,11
2 100	1 855,26	1 855,26	1 855,26	1 855,26	1 855,26	7 100	6 097,59	6 097,59	6 097,59	6 097,59	6 097,59
2 200	1 943,61	1 943,61	1 943,61	1 943,61	1 943,61	7 200	6 181,08	6 181,08	6 181,08	6 181,08	6 181,08
2 300	2 031,95	2 031,95	2 031,95	2 031,95	2 031,95	7 300	6 264,56	6 264,56	6 264,56	6 264,56	6 264,56
2 400	2 120,30	2 120,30	2 120,30	2 120,30	2 120,30	7 400	6 348,05	6 348,05	6 348,05	6 348,05	6 348,05
2 500	2 208,65	2 208,65	2 208,65	2 208,65	2 208,65	7 500	6 431,54	6 431,54	6 431,54	6 431,54	6 431,54
2 600	2 296,99	2 296,99	2 296,99	2 296,99	2 296,99	7 600	6 515,02	6 515,02	6 515,02	6 515,02	6 515,02
2 700	2 385,34	2 385,34	2 385,34	2 385,34	2 385,34	7 700	6 598,51	6 598,51	6 598,51	6 598,51	6 598,51
2 800	2 473,68	2 473,68	2 473,68	2 473,68	2 473,68	7 800	6 681,99	6 681,99	6 681,99	6 681,99	6 681,99
2 900	2 562,03	2 562,03	2 562,03	2 562,03	2 562,03	7 900	6 765,48	6 765,48	6 765,48	6 765,48	6 765,48
3 000	2 650,37	2 650,37	2 650,37	2 650,37	2 650,37	8 000	6 848,96	6 848,96	6 848,96	6 848,96	6 848,96
3 100	2 738,72	2 738,72	2 738,72	2 738,72	2 738,72	8 100	6 932,45	6 932,45	6 932,45	6 932,45	6 932,45
3 200	2 827,07	2 827,07	2 827,07	2 827,07	2 827,07	8 200	7 015,94	7 015,94	7 015,94	7 015,94	7 015,94
3 300	2 915,41	2 915,41	2 915,41	2 915,41	2 915,41	8 300	7 099,42	7 099,42	7 099,42	7 099,42	7 099,42
3 400	3 003,76	3 003,76	3 003,76	3 003,76	3 003,76	8 400	7 182,91	7 182,91	7 182,91	7 182,91	7 182,91
3 500	3 092,10	3 092,10	3 092,10	3 092,10	3 092,10	8 500	7 266,39	7 266,39	7 266,39	7 266,39	7 266,39
3 600	3 175,59	3 175,59	3 175,59	3 175,59	3 175,59	8 600	7 349,88	7 349,88	7 349,88	7 349,88	7 349,88
3 700	3 259,07	3 259,07	3 259,07	3 259,07	3 259,07	8 700	7 433,36	7 433,36	7 433,36	7 433,36	7 433,36
3 800	3 342,56	3 342,56	3 342,56	3 342,56	3 342,56	8 800	7 516,85	7 516,85	7 516,85	7 516,85	7 516,85
3 900	3 426,05	3 426,05	3 426,05	3 426,05	3 426,05	8 900	7 600,34	7 600,34	7 600,34	7 600,34	7 600,34
4 000	3 509,53	3 509,53	3 509,53	3 509,53	3 509,53	9 000	7 683,82	7 683,82	7 683,82	7 683,82	7 683,82
4 100	3 593,02	3 593,02	3 593,02	3 593,02	3 593,02	9 100	7 767,31	7 767,31	7 767,31	7 767,31	7 767,31
4 200	3 676,50	3 676,50	3 676,50	3 676,50	3 676,50	9 200	7 850,79	7 850,79	7 850,79	7 850,79	7 850,79
4 300	3 759,99	3 759,99	3 759,99	3 759,99	3 759,99	9 300	7 934,28	7 934,28	7 934,28	7 934,28	7 934,28
4 400	3 843,48	3 843,48	3 843,48	3 843,48	3 843,48	9 400	8 017,77	8 017,77	8 017,77	8 017,77	8 017,77
4 500	3 926,96	3 926,96	3 926,96	3 926,96	3 926,96	9 500	8 101,25	8 101,25	8 101,25	8 101,25	8 101,25
4 600	4 010,45	4 010,45	4 010,45	4 010,45	4 010,45	9 600	8 184,74	8 184,74	8 184,74	8 184,74	8 184,74
4 700	4 093,93	4 093,93	4 093,93	4 093,93	4 093,93	9 700	8 268,22	8 268,22	8 268,22	8 268,22	8 268,22
4 800	4 177,42	4 177,42	4 177,42	4 177,42	4 177,42	9 800	8 351,71	8 351,71	8 351,71	8 351,71	8 351,71
4 900	4 260,90	4 260,90	4 260,90	4 260,90	4 260,90	9 900	8 435,19	8 435,19	8 435,19	8 435,19	8 435,19
5 000	4 344,39	4 344,39	4 344,39	4 344,39	4 344,39	10 000	8 518,68	8 518,68	8 518,68	8 518,68	8 518,68

<b>Indemnité de remplacement du revenu ou indemnité payable en vertu de la Loi sur les accidents du travail pour l'année 2017 (90 % du revenu net retenu pour 2017) Célibataire</b>						<b>Indemnité de remplacement du revenu ou indemnité payable en vertu de la Loi sur les accidents du travail pour l'année 2017 (90 % du revenu net retenu pour 2017) Célibataire</b>					
<b>Revenu brut annuel</b>	<b>Travailleur sans personne majeure à charge</b>					<b>Revenu brut annuel</b>	<b>Travailleur sans personne majeure à charge</b>				
	<b>Nombre de personnes mineures à charge</b>						<b>Nombre de personnes mineures à charge</b>				
	<b>0</b>	<b>1</b>	<b>2</b>	<b>3</b>	<b>4 et plus</b>		<b>0</b>	<b>1</b>	<b>2</b>	<b>3</b>	<b>4 et plus</b>
10 100	8 602,17	8 602,17	8 602,17	8 602,17	8 602,17	15 100	12 620,55	12 776,46	12 776,46	12 776,46	12 776,46
10 200	8 685,65	8 685,65	8 685,65	8 685,65	8 685,65	15 200	12 693,58	12 859,94	12 859,94	12 859,94	12 859,94
10 300	8 769,14	8 769,14	8 769,14	8 769,14	8 769,14	15 300	12 766,61	12 943,43	12 943,43	12 943,43	12 943,43
10 400	8 852,62	8 852,62	8 852,62	8 852,62	8 852,62	15 400	12 839,64	13 026,91	13 026,91	13 026,91	13 026,91
10 500	8 936,11	8 936,11	8 936,11	8 936,11	8 936,11	15 500	12 912,67	13 110,40	13 110,40	13 110,40	13 110,40
10 600	9 019,59	9 019,59	9 019,59	9 019,59	9 019,59	15 600	12 985,70	13 193,88	13 193,88	13 193,88	13 193,88
10 700	9 103,08	9 103,08	9 103,08	9 103,08	9 103,08	15 700	13 058,73	13 277,37	13 277,37	13 277,37	13 277,37
10 800	9 186,57	9 186,57	9 186,57	9 186,57	9 186,57	15 800	13 131,75	13 360,86	13 360,86	13 360,86	13 360,86
10 900	9 270,05	9 270,05	9 270,05	9 270,05	9 270,05	15 900	13 204,78	13 444,34	13 444,34	13 444,34	13 444,34
11 000	9 353,54	9 353,54	9 353,54	9 353,54	9 353,54	16 000	13 277,81	13 527,83	13 527,83	13 527,83	13 527,83
11 100	9 437,02	9 437,02	9 437,02	9 437,02	9 437,02	16 100	13 350,84	13 611,31	13 611,31	13 611,31	13 611,31
11 200	9 520,51	9 520,51	9 520,51	9 520,51	9 520,51	16 200	13 423,87	13 694,80	13 694,80	13 694,80	13 694,80
11 300	9 604,00	9 604,00	9 604,00	9 604,00	9 604,00	16 300	13 496,90	13 778,29	13 778,29	13 778,29	13 778,29
11 400	9 687,48	9 687,48	9 687,48	9 687,48	9 687,48	16 400	13 569,93	13 861,77	13 861,77	13 861,77	13 861,77
11 500	9 770,97	9 770,97	9 770,97	9 770,97	9 770,97	16 500	13 642,96	13 945,26	13 945,26	13 945,26	13 945,26
11 600	9 854,45	9 854,45	9 854,45	9 854,45	9 854,45	16 600	13 715,99	14 028,74	14 028,74	14 028,74	14 028,74
11 700	9 937,94	9 937,94	9 937,94	9 937,94	9 937,94	16 700	13 789,02	14 112,23	14 112,23	14 112,23	14 112,23
11 800	10 021,42	10 021,42	10 021,42	10 021,42	10 021,42	16 800	13 862,05	14 195,71	14 195,71	14 195,71	14 195,71
11 900	10 104,91	10 104,91	10 104,91	10 104,91	10 104,91	16 900	13 935,08	14 279,20	14 279,20	14 279,20	14 279,20
12 000	10 188,40	10 188,40	10 188,40	10 188,40	10 188,40	17 000	14 008,11	14 362,69	14 362,69	14 362,69	14 362,69
12 100	10 271,88	10 271,88	10 271,88	10 271,88	10 271,88	17 100	14 081,13	14 446,17	14 446,17	14 446,17	14 446,17
12 200	10 355,37	10 355,37	10 355,37	10 355,37	10 355,37	17 200	14 154,16	14 529,66	14 529,66	14 529,66	14 529,66
12 300	10 438,85	10 438,85	10 438,85	10 438,85	10 438,85	17 300	14 227,19	14 613,14	14 613,14	14 613,14	14 613,14
12 400	10 522,34	10 522,34	10 522,34	10 522,34	10 522,34	17 400	14 291,26	14 687,67	14 687,67	14 687,67	14 687,67
12 500	10 605,83	10 605,83	10 605,83	10 605,83	10 605,83	17 500	14 350,75	14 757,62	14 757,62	14 757,62	14 757,62
12 600	10 689,31	10 689,31	10 689,31	10 689,31	10 689,31	17 600	14 410,24	14 827,56	14 827,56	14 827,56	14 827,56
12 700	10 772,80	10 772,80	10 772,80	10 772,80	10 772,80	17 700	14 469,74	14 897,51	14 897,51	14 897,51	14 897,51
12 800	10 856,28	10 856,28	10 856,28	10 856,28	10 856,28	17 800	14 529,23	14 967,46	14 967,46	14 967,46	14 967,46
12 900	10 939,77	10 939,77	10 939,77	10 939,77	10 939,77	17 900	14 588,72	15 037,41	15 037,41	15 037,41	15 037,41
13 000	11 023,25	11 023,25	11 023,25	11 023,25	11 023,25	18 000	14 648,22	15 107,36	15 107,36	15 107,36	15 107,36
13 100	11 106,74	11 106,74	11 106,74	11 106,74	11 106,74	18 100	14 707,71	15 177,31	15 177,31	15 177,31	15 177,31
13 200	11 190,23	11 190,23	11 190,23	11 190,23	11 190,23	18 200	14 767,20	15 247,26	15 247,26	15 247,26	15 247,26
13 300	11 273,71	11 273,71	11 273,71	11 273,71	11 273,71	18 300	14 826,70	15 317,21	15 317,21	15 317,21	15 317,21
13 400	11 357,20	11 357,20	11 357,20	11 357,20	11 357,20	18 400	14 886,19	15 387,16	15 387,16	15 387,16	15 387,16
13 500	11 440,68	11 440,68	11 440,68	11 440,68	11 440,68	18 500	14 945,68	15 457,11	15 457,11	15 457,11	15 457,11
13 600	11 524,17	11 524,17	11 524,17	11 524,17	11 524,17	18 600	15 005,18	15 527,06	15 527,06	15 527,06	15 527,06
13 700	11 598,14	11 607,65	11 607,65	11 607,65	11 607,65	18 700	15 064,67	15 597,01	15 597,01	15 597,01	15 597,01
13 800	11 671,17	11 691,14	11 691,14	11 691,14	11 691,14	18 800	15 124,16	15 666,96	15 666,96	15 666,96	15 666,96
13 900	11 744,20	11 774,63	11 774,63	11 774,63	11 774,63	18 900	15 183,66	15 736,91	15 736,91	15 736,91	15 736,91
14 000	11 817,23	11 858,11	11 858,11	11 858,11	11 858,11	19 000	15 243,15	15 806,86	15 806,86	15 806,86	15 806,86
14 100	11 890,26	11 941,60	11 941,60	11 941,60	11 941,60	19 100	15 301,78	15 875,95	15 875,95	15 875,95	15 875,95
14 200	11 963,29	12 025,08	12 025,08	12 025,08	12 025,08	19 200	15 360,41	15 945,03	15 945,03	15 945,03	15 945,03
14 300	12 036,32	12 108,57	12 108,57	12 108,57	12 108,57	19 300	15 419,04	16 014,12	16 014,12	16 014,12	16 014,12
14 400	12 109,35	12 192,06	12 192,06	12 192,06	12 192,06	19 400	15 477,67	16 083,21	16 083,21	16 083,21	16 083,21
14 500	12 182,37	12 275,54	12 275,54	12 275,54	12 275,54	19 500	15 536,30	16 152,29	16 152,29	16 152,29	16 152,29
14 600	12 255,40	12 359,03	12 359,03	12 359,03	12 359,03	19 600	15 594,92	16 221,38	16 221,38	16 221,38	16 221,38
14 700	12 328,43	12 442,51	12 442,51	12 442,51	12 442,51	19 700	15 653,55	16 290,46	16 290,46	16 290,46	16 290,46
14 800	12 401,46	12 526,00	12 526,00	12 526,00	12 526,00	19 800	15 712,18	16 359,55	16 359,55	16 359,55	16 359,55
14 900	12 474,49	12 609,48	12 609,48	12 609,48	12 609,48	19 900	15 770,81	16 428,63	16 428,63	16 428,63	16 428,63
15 000	12 547,52	12 692,97	12 692,97	12 692,97	12 692,97	20 000	15 829,44	16 497,72	16 497,72	16 497,72	16 497,72

Indemnité de remplacement du revenu ou indemnité payable en vertu de la Loi sur les accidents du travail pour l'année 2017 (90 % du revenu net retenu pour 2017) Célibataire						Indemnité de remplacement du revenu ou indemnité payable en vertu de la Loi sur les accidents du travail pour l'année 2017 (90 % du revenu net retenu pour 2017) Célibataire					
Revenu brut annuel	Travailleur sans personne majeure à charge					Revenu brut annuel	Travailleur sans personne majeure à charge				
	Nombre de personnes mineures à charge						Nombre de personnes mineures à charge				
	0	1	2	3	4 et plus		0	1	2	3	4 et plus
20 100	15 888,07	16 566,81	16 566,81	16 566,81	16 566,81	25 100	18 819,53	20 021,10	20 021,10	20 021,10	20 021,10
20 200	15 946,70	16 635,89	16 635,89	16 635,89	16 635,89	25 200	18 878,16	20 090,18	20 090,18	20 090,18	20 090,18
20 300	16 005,33	16 704,98	16 704,98	16 704,98	16 704,98	25 300	18 936,79	20 159,27	20 159,27	20 159,27	20 159,27
20 400	16 063,96	16 774,06	16 774,06	16 774,06	16 774,06	25 400	18 995,42	20 228,35	20 228,35	20 228,35	20 228,35
20 500	16 122,59	16 843,15	16 843,15	16 843,15	16 843,15	25 500	19 054,05	20 297,44	20 297,44	20 297,44	20 297,44
20 600	16 181,22	16 912,23	16 912,23	16 912,23	16 912,23	25 600	19 112,68	20 366,52	20 366,52	20 366,52	20 366,52
20 700	16 239,85	16 981,32	16 981,32	16 981,32	16 981,32	25 700	19 171,31	20 435,61	20 435,61	20 435,61	20 435,61
20 800	16 298,47	17 050,41	17 050,41	17 050,41	17 050,41	25 800	19 229,93	20 504,70	20 504,70	20 504,70	20 504,70
20 900	16 357,10	17 119,49	17 119,49	17 119,49	17 119,49	25 900	19 288,56	20 573,78	20 573,78	20 573,78	20 573,78
21 000	16 415,73	17 188,58	17 188,58	17 188,58	17 188,58	26 000	19 347,19	20 642,87	20 642,87	20 642,87	20 642,87
21 100	16 474,36	17 257,66	17 257,66	17 257,66	17 257,66	26 100	19 405,82	20 711,95	20 711,95	20 711,95	20 711,95
21 200	16 532,99	17 326,75	17 326,75	17 326,75	17 326,75	26 200	19 464,45	20 776,01	20 776,01	20 776,01	20 776,01
21 300	16 591,62	17 395,84	17 395,84	17 395,84	17 395,84	26 300	19 523,08	20 834,64	20 834,64	20 834,64	20 834,64
21 400	16 650,25	17 464,92	17 464,92	17 464,92	17 464,92	26 400	19 581,71	20 893,27	20 893,27	20 893,27	20 893,27
21 500	16 708,88	17 534,01	17 534,01	17 534,01	17 534,01	26 500	19 640,34	20 951,89	20 951,89	20 951,89	20 951,89
21 600	16 767,51	17 603,09	17 603,09	17 603,09	17 603,09	26 600	19 698,97	21 010,52	21 010,52	21 010,52	21 010,52
21 700	16 826,14	17 672,18	17 672,18	17 672,18	17 672,18	26 700	19 757,60	21 069,15	21 069,15	21 069,15	21 069,15
21 800	16 884,77	17 741,26	17 741,26	17 741,26	17 741,26	26 800	19 816,23	21 127,78	21 127,78	21 127,78	21 127,78
21 900	16 943,40	17 810,35	17 810,35	17 810,35	17 810,35	26 900	19 874,86	21 186,41	21 186,41	21 186,41	21 186,41
22 000	17 002,03	17 879,44	17 879,44	17 879,44	17 879,44	27 000	19 933,49	21 245,04	21 245,04	21 245,04	21 245,04
22 100	17 060,65	17 948,52	17 948,52	17 948,52	17 948,52	27 100	19 992,11	21 303,67	21 303,67	21 303,67	21 303,67
22 200	17 119,28	18 017,61	18 017,61	18 017,61	18 017,61	27 200	20 050,74	21 362,30	21 362,30	21 362,30	21 362,30
22 300	17 177,91	18 086,69	18 086,69	18 086,69	18 086,69	27 300	20 109,37	21 420,93	21 420,93	21 420,93	21 420,93
22 400	17 236,54	18 155,78	18 155,78	18 155,78	18 155,78	27 400	20 168,00	21 479,56	21 479,56	21 479,56	21 479,56
22 500	17 295,17	18 224,87	18 224,87	18 224,87	18 224,87	27 500	20 226,63	21 538,19	21 538,19	21 538,19	21 538,19
22 600	17 353,80	18 293,95	18 293,95	18 293,95	18 293,95	27 600	20 285,26	21 596,82	21 596,82	21 596,82	21 596,82
22 700	17 412,43	18 363,04	18 363,04	18 363,04	18 363,04	27 700	20 343,89	21 655,45	21 655,45	21 655,45	21 655,45
22 800	17 471,06	18 432,12	18 432,12	18 432,12	18 432,12	27 800	20 402,52	21 714,07	21 714,07	21 714,07	21 714,07
22 900	17 529,69	18 501,21	18 501,21	18 501,21	18 501,21	27 900	20 461,15	21 772,70	21 772,70	21 772,70	21 772,70
23 000	17 588,32	18 570,29	18 570,29	18 570,29	18 570,29	28 000	20 519,78	21 831,33	21 831,33	21 831,33	21 831,33
23 100	17 646,95	18 639,38	18 639,38	18 639,38	18 639,38	28 100	20 578,41	21 889,96	21 889,96	21 889,96	21 889,96
23 200	17 705,58	18 708,47	18 708,47	18 708,47	18 708,47	28 200	20 637,04	21 948,59	21 948,59	21 948,59	21 948,59
23 300	17 764,20	18 777,55	18 777,55	18 777,55	18 777,55	28 300	20 695,67	22 007,22	22 007,22	22 007,22	22 007,22
23 400	17 822,83	18 846,64	18 846,64	18 846,64	18 846,64	28 400	20 754,29	22 065,85	22 065,85	22 065,85	22 065,85
23 500	17 881,46	18 915,72	18 915,72	18 915,72	18 915,72	28 500	20 812,92	22 124,48	22 124,48	22 124,48	22 124,48
23 600	17 940,09	18 984,81	18 984,81	18 984,81	18 984,81	28 600	20 871,55	22 183,11	22 183,11	22 183,11	22 183,11
23 700	17 998,72	19 053,89	19 053,89	19 053,89	19 053,89	28 700	20 930,18	22 241,74	22 241,74	22 241,74	22 241,74
23 800	18 057,35	19 122,98	19 122,98	19 122,98	19 122,98	28 800	20 988,81	22 300,37	22 300,37	22 300,37	22 300,37
23 900	18 115,98	19 192,07	19 192,07	19 192,07	19 192,07	28 900	21 047,44	22 359,00	22 359,00	22 359,00	22 359,00
24 000	18 174,61	19 261,15	19 261,15	19 261,15	19 261,15	29 000	21 106,07	22 417,62	22 417,62	22 417,62	22 417,62
24 100	18 233,24	19 330,24	19 330,24	19 330,24	19 330,24	29 100	21 164,70	22 476,25	22 476,25	22 476,25	22 476,25
24 200	18 291,87	19 399,32	19 399,32	19 399,32	19 399,32	29 200	21 223,33	22 534,88	22 534,88	22 534,88	22 534,88
24 300	18 350,50	19 468,41	19 468,41	19 468,41	19 468,41	29 300	21 281,96	22 593,51	22 593,51	22 593,51	22 593,51
24 400	18 409,13	19 537,50	19 537,50	19 537,50	19 537,50	29 400	21 340,59	22 652,14	22 652,14	22 652,14	22 652,14
24 500	18 467,76	19 606,58	19 606,58	19 606,58	19 606,58	29 500	21 399,22	22 710,77	22 710,77	22 710,77	22 710,77
24 600	18 526,38	19 675,67	19 675,67	19 675,67	19 675,67	29 600	21 457,84	22 769,40	22 769,40	22 769,40	22 769,40
24 700	18 585,01	19 744,75	19 744,75	19 744,75	19 744,75	29 700	21 516,47	22 828,03	22 828,03	22 828,03	22 828,03
24 800	18 643,64	19 813,84	19 813,84	19 813,84	19 813,84	29 800	21 575,10	22 886,66	22 886,66	22 886,66	22 886,66
24 900	18 702,27	19 882,92	19 882,92	19 882,92	19 882,92	29 900	21 633,73	22 945,29	22 945,29	22 945,29	22 945,29
25 000	18 760,90	19 952,01	19 952,01	19 952,01	19 952,01	30 000	21 692,36	23 003,92	23 003,92	23 003,92	23 003,92

Indemnité de remplacement du revenu ou indemnité payable en vertu de la Loi sur les accidents du travail pour l'année 2017 (90 % du revenu net retenu pour 2017) Célibataire						Indemnité de remplacement du revenu ou indemnité payable en vertu de la Loi sur les accidents du travail pour l'année 2017 (90 % du revenu net retenu pour 2017) Célibataire					
Revenu brut annuel	Travailleur sans personne majeure à charge Nombre de personnes mineures à charge					Revenu brut annuel	Travailleur sans personne majeure à charge Nombre de personnes mineures à charge				
	0	1	2	3	4 et plus		0	1	2	3	4 et plus
30 100	21 750,99	23 062,55	23 062,55	23 062,55	23 062,55	35 100	24 679,21	25 990,77	25 990,77	25 990,77	25 990,77
30 200	21 809,62	23 121,18	23 121,18	23 121,18	23 121,18	35 200	24 735,14	26 046,70	26 046,70	26 046,70	26 046,70
30 300	21 868,25	23 179,80	23 179,80	23 179,80	23 179,80	35 300	24 791,07	26 102,62	26 102,62	26 102,62	26 102,62
30 400	21 926,88	23 238,43	23 238,43	23 238,43	23 238,43	35 400	24 847,00	26 158,55	26 158,55	26 158,55	26 158,55
30 500	21 985,51	23 297,06	23 297,06	23 297,06	23 297,06	35 500	24 902,93	26 214,48	26 214,48	26 214,48	26 214,48
30 600	22 044,14	23 355,69	23 355,69	23 355,69	23 355,69	35 600	24 958,86	26 270,41	26 270,41	26 270,41	26 270,41
30 700	22 102,77	23 414,32	23 414,32	23 414,32	23 414,32	35 700	25 014,79	26 326,34	26 326,34	26 326,34	26 326,34
30 800	22 161,40	23 472,95	23 472,95	23 472,95	23 472,95	35 800	25 070,72	26 382,27	26 382,27	26 382,27	26 382,27
30 900	22 220,02	23 531,58	23 531,58	23 531,58	23 531,58	35 900	25 126,64	26 438,20	26 438,20	26 438,20	26 438,20
31 000	22 278,65	23 590,21	23 590,21	23 590,21	23 590,21	36 000	25 182,57	26 494,13	26 494,13	26 494,13	26 494,13
31 100	22 337,28	23 648,84	23 648,84	23 648,84	23 648,84	36 100	25 238,50	26 550,06	26 550,06	26 550,06	26 550,06
31 200	22 395,91	23 707,47	23 707,47	23 707,47	23 707,47	36 200	25 294,43	26 605,99	26 605,99	26 605,99	26 605,99
31 300	22 454,54	23 766,10	23 766,10	23 766,10	23 766,10	36 300	25 350,36	26 661,92	26 661,92	26 661,92	26 661,92
31 400	22 513,17	23 824,73	23 824,73	23 824,73	23 824,73	36 400	25 406,29	26 717,85	26 717,85	26 717,85	26 717,85
31 500	22 571,80	23 883,35	23 883,35	23 883,35	23 883,35	36 500	25 462,22	26 773,78	26 773,78	26 773,78	26 773,78
31 600	22 630,43	23 941,98	23 941,98	23 941,98	23 941,98	36 600	25 518,15	26 829,70	26 829,70	26 829,70	26 829,70
31 700	22 689,06	24 000,61	24 000,61	24 000,61	24 000,61	36 700	25 574,08	26 885,63	26 885,63	26 885,63	26 885,63
31 800	22 747,69	24 059,24	24 059,24	24 059,24	24 059,24	36 800	25 630,01	26 941,56	26 941,56	26 941,56	26 941,56
31 900	22 806,32	24 117,87	24 117,87	24 117,87	24 117,87	36 900	25 685,94	26 997,49	26 997,49	26 997,49	26 997,49
32 000	22 864,95	24 176,50	24 176,50	24 176,50	24 176,50	37 000	25 741,87	27 053,42	27 053,42	27 053,42	27 053,42
32 100	22 923,57	24 235,13	24 235,13	24 235,13	24 235,13	37 100	25 797,79	27 109,35	27 109,35	27 109,35	27 109,35
32 200	22 982,20	24 293,76	24 293,76	24 293,76	24 293,76	37 200	25 853,72	27 165,28	27 165,28	27 165,28	27 165,28
32 300	23 040,83	24 352,39	24 352,39	24 352,39	24 352,39	37 300	25 909,65	27 221,21	27 221,21	27 221,21	27 221,21
32 400	23 099,46	24 411,02	24 411,02	24 411,02	24 411,02	37 400	25 965,58	27 277,14	27 277,14	27 277,14	27 277,14
32 500	23 158,09	24 469,65	24 469,65	24 469,65	24 469,65	37 500	26 021,51	27 333,07	27 333,07	27 333,07	27 333,07
32 600	23 216,72	24 528,28	24 528,28	24 528,28	24 528,28	37 600	26 077,44	27 389,00	27 389,00	27 389,00	27 389,00
32 700	23 275,35	24 586,91	24 586,91	24 586,91	24 586,91	37 700	26 133,37	27 444,93	27 444,93	27 444,93	27 444,93
32 800	23 333,98	24 645,53	24 645,53	24 645,53	24 645,53	37 800	26 189,30	27 500,85	27 500,85	27 500,85	27 500,85
32 900	23 392,61	24 704,16	24 704,16	24 704,16	24 704,16	37 900	26 245,23	27 556,78	27 556,78	27 556,78	27 556,78
33 000	23 451,24	24 762,79	24 762,79	24 762,79	24 762,79	38 000	26 301,16	27 612,71	27 612,71	27 612,71	27 612,71
33 100	23 509,87	24 821,42	24 821,42	24 821,42	24 821,42	38 100	26 357,09	27 668,64	27 668,64	27 668,64	27 668,64
33 200	23 568,50	24 880,05	24 880,05	24 880,05	24 880,05	38 200	26 413,02	27 724,57	27 724,57	27 724,57	27 724,57
33 300	23 627,13	24 938,68	24 938,68	24 938,68	24 938,68	38 300	26 468,95	27 780,50	27 780,50	27 780,50	27 780,50
33 400	23 685,75	24 997,31	24 997,31	24 997,31	24 997,31	38 400	26 524,87	27 836,43	27 836,43	27 836,43	27 836,43
33 500	23 744,38	25 055,94	25 055,94	25 055,94	25 055,94	38 500	26 580,80	27 892,36	27 892,36	27 892,36	27 892,36
33 600	23 803,01	25 114,57	25 114,57	25 114,57	25 114,57	38 600	26 636,73	27 948,29	27 948,29	27 948,29	27 948,29
33 700	23 861,64	25 173,20	25 173,20	25 173,20	25 173,20	38 700	26 692,66	28 004,22	28 004,22	28 004,22	28 004,22
33 800	23 920,27	25 231,83	25 231,83	25 231,83	25 231,83	38 800	26 748,59	28 060,15	28 060,15	28 060,15	28 060,15
33 900	23 978,90	25 290,46	25 290,46	25 290,46	25 290,46	38 900	26 804,52	28 116,08	28 116,08	28 116,08	28 116,08
34 000	24 037,53	25 349,08	25 349,08	25 349,08	25 349,08	39 000	26 860,45	28 172,01	28 172,01	28 172,01	28 172,01
34 100	24 096,16	25 407,71	25 407,71	25 407,71	25 407,71	39 100	26 916,38	28 227,93	28 227,93	28 227,93	28 227,93
34 200	24 154,79	25 466,34	25 466,34	25 466,34	25 466,34	39 200	26 972,31	28 283,86	28 283,86	28 283,86	28 283,86
34 300	24 213,42	25 524,97	25 524,97	25 524,97	25 524,97	39 300	27 028,24	28 339,79	28 339,79	28 339,79	28 339,79
34 400	24 272,05	25 583,60	25 583,60	25 583,60	25 583,60	39 400	27 084,17	28 395,72	28 395,72	28 395,72	28 395,72
34 500	24 330,68	25 642,23	25 642,23	25 642,23	25 642,23	39 500	27 140,10	28 451,65	28 451,65	28 451,65	28 451,65
34 600	24 389,30	25 700,86	25 700,86	25 700,86	25 700,86	39 600	27 196,03	28 507,58	28 507,58	28 507,58	28 507,58
34 700	24 447,93	25 759,49	25 759,49	25 759,49	25 759,49	39 700	27 251,95	28 563,51	28 563,51	28 563,51	28 563,51
34 800	24 506,56	25 818,12	25 818,12	25 818,12	25 818,12	39 800	27 307,88	28 619,44	28 619,44	28 619,44	28 619,44
34 900	24 565,19	25 876,75	25 876,75	25 876,75	25 876,75	39 900	27 363,81	28 675,37	28 675,37	28 675,37	28 675,37
35 000	24 623,82	25 934,84	25 934,84	25 934,84	25 934,84	40 000	27 419,74	28 731,30	28 731,30	28 731,30	28 731,30

Indemnité de remplacement du revenu ou indemnité payable en vertu de la Loi sur les accidents du travail pour l'année 2017 (90 % du revenu net retenu pour 2017) Célibataire						Indemnité de remplacement du revenu ou indemnité payable en vertu de la Loi sur les accidents du travail pour l'année 2017 (90 % du revenu net retenu pour 2017) Célibataire					
Revenu brut annuel	Travailleur sans personne majeure à charge Nombre de personnes mineures à charge					Revenu brut annuel	Travailleur sans personne majeure à charge Nombre de personnes mineures à charge				
	0	1	2	3	4 et plus		0	1	2	3	4 et plus
40 100	27 475,67	28 787,23	28 787,23	28 787,23	28 787,23	45 100	30 257,55	31 569,11	31 569,11	31 569,11	31 569,11
40 200	27 531,60	28 843,16	28 843,16	28 843,16	28 843,16	45 200	30 312,58	31 624,14	31 624,14	31 624,14	31 624,14
40 300	27 587,53	28 899,08	28 899,08	28 899,08	28 899,08	45 300	30 367,61	31 679,16	31 679,16	31 679,16	31 679,16
40 400	27 643,46	28 955,01	28 955,01	28 955,01	28 955,01	45 400	30 422,64	31 734,19	31 734,19	31 734,19	31 734,19
40 500	27 699,39	29 010,94	29 010,94	29 010,94	29 010,94	45 500	30 477,67	31 789,22	31 789,22	31 789,22	31 789,22
40 600	27 755,32	29 066,87	29 066,87	29 066,87	29 066,87	45 600	30 532,70	31 844,25	31 844,25	31 844,25	31 844,25
40 700	27 811,25	29 122,80	29 122,80	29 122,80	29 122,80	45 700	30 587,73	31 899,28	31 899,28	31 899,28	31 899,28
40 800	27 867,18	29 178,73	29 178,73	29 178,73	29 178,73	45 800	30 642,76	31 954,31	31 954,31	31 954,31	31 954,31
40 900	27 923,10	29 234,66	29 234,66	29 234,66	29 234,66	45 900	30 697,78	32 009,34	32 009,34	32 009,34	32 009,34
41 000	27 979,03	29 290,59	29 290,59	29 290,59	29 290,59	46 000	30 749,34	32 060,90	32 060,90	32 060,90	32 060,90
41 100	28 034,96	29 346,52	29 346,52	29 346,52	29 346,52	46 100	30 800,24	32 111,79	32 111,79	32 111,79	32 111,79
41 200	28 090,89	29 402,45	29 402,45	29 402,45	29 402,45	46 200	30 851,13	32 162,69	32 162,69	32 162,69	32 162,69
41 300	28 146,82	29 458,38	29 458,38	29 458,38	29 458,38	46 300	30 902,03	32 213,59	32 213,59	32 213,59	32 213,59
41 400	28 202,75	29 514,31	29 514,31	29 514,31	29 514,31	46 400	30 952,93	32 264,48	32 264,48	32 264,48	32 264,48
41 500	28 258,68	29 570,24	29 570,24	29 570,24	29 570,24	46 500	31 003,82	32 315,38	32 315,38	32 315,38	32 315,38
41 600	28 314,61	29 626,16	29 626,16	29 626,16	29 626,16	46 600	31 054,72	32 366,27	32 366,27	32 366,27	32 366,27
41 700	28 370,54	29 682,09	29 682,09	29 682,09	29 682,09	46 700	31 105,61	32 417,17	32 417,17	32 417,17	32 417,17
41 800	28 426,47	29 738,02	29 738,02	29 738,02	29 738,02	46 800	31 156,51	32 468,07	32 468,07	32 468,07	32 468,07
41 900	28 482,40	29 793,95	29 793,95	29 793,95	29 793,95	46 900	31 207,41	32 518,96	32 518,96	32 518,96	32 518,96
42 000	28 538,33	29 849,88	29 849,88	29 849,88	29 849,88	47 000	31 258,30	32 569,86	32 569,86	32 569,86	32 569,86
42 100	28 594,26	29 905,81	29 905,81	29 905,81	29 905,81	47 100	31 309,20	32 620,75	32 620,75	32 620,75	32 620,75
42 200	28 650,18	29 961,74	29 961,74	29 961,74	29 961,74	47 200	31 360,09	32 671,65	32 671,65	32 671,65	32 671,65
42 300	28 706,11	30 017,67	30 017,67	30 017,67	30 017,67	47 300	31 410,99	32 722,54	32 722,54	32 722,54	32 722,54
42 400	28 762,04	30 073,60	30 073,60	30 073,60	30 073,60	47 400	31 461,89	32 773,44	32 773,44	32 773,44	32 773,44
42 500	28 817,97	30 129,53	30 129,53	30 129,53	30 129,53	47 500	31 512,78	32 824,34	32 824,34	32 824,34	32 824,34
42 600	28 873,90	30 185,46	30 185,46	30 185,46	30 185,46	47 600	31 563,68	32 875,23	32 875,23	32 875,23	32 875,23
42 700	28 929,83	30 241,39	30 241,39	30 241,39	30 241,39	47 700	31 614,57	32 926,13	32 926,13	32 926,13	32 926,13
42 800	28 985,76	30 297,31	30 297,31	30 297,31	30 297,31	47 800	31 665,47	32 977,02	32 977,02	32 977,02	32 977,02
42 900	29 041,69	30 353,24	30 353,24	30 353,24	30 353,24	47 900	31 716,37	33 027,92	33 027,92	33 027,92	33 027,92
43 000	29 097,62	30 409,17	30 409,17	30 409,17	30 409,17	48 000	31 767,26	33 078,82	33 078,82	33 078,82	33 078,82
43 100	29 153,55	30 465,10	30 465,10	30 465,10	30 465,10	48 100	31 818,16	33 129,71	33 129,71	33 129,71	33 129,71
43 200	29 209,48	30 521,03	30 521,03	30 521,03	30 521,03	48 200	31 869,05	33 180,61	33 180,61	33 180,61	33 180,61
43 300	29 265,41	30 576,96	30 576,96	30 576,96	30 576,96	48 300	31 919,95	33 231,50	33 231,50	33 231,50	33 231,50
43 400	29 321,33	30 632,89	30 632,89	30 632,89	30 632,89	48 400	31 970,84	33 282,40	33 282,40	33 282,40	33 282,40
43 500	29 377,26	30 688,82	30 688,82	30 688,82	30 688,82	48 500	32 021,74	33 333,30	33 333,30	33 333,30	33 333,30
43 600	29 433,19	30 744,75	30 744,75	30 744,75	30 744,75	48 600	32 072,64	33 384,19	33 384,19	33 384,19	33 384,19
43 700	29 489,12	30 800,68	30 800,68	30 800,68	30 800,68	48 700	32 123,53	33 435,09	33 435,09	33 435,09	33 435,09
43 800	29 545,05	30 856,61	30 856,61	30 856,61	30 856,61	48 800	32 174,43	33 485,98	33 485,98	33 485,98	33 485,98
43 900	29 600,98	30 912,54	30 912,54	30 912,54	30 912,54	48 900	32 225,32	33 536,88	33 536,88	33 536,88	33 536,88
44 000	29 655,29	30 966,85	30 966,85	30 966,85	30 966,85	49 000	32 276,22	33 587,78	33 587,78	33 587,78	33 587,78
44 100	29 707,62	31 019,17	31 019,17	31 019,17	31 019,17	49 100	32 327,12	33 638,67	33 638,67	33 638,67	33 638,67
44 200	29 762,29	31 073,84	31 073,84	31 073,84	31 073,84	49 200	32 378,01	33 689,57	33 689,57	33 689,57	33 689,57
44 300	29 817,32	31 128,87	31 128,87	31 128,87	31 128,87	49 300	32 428,91	33 740,46	33 740,46	33 740,46	33 740,46
44 400	29 872,35	31 183,90	31 183,90	31 183,90	31 183,90	49 400	32 479,80	33 791,36	33 791,36	33 791,36	33 791,36
44 500	29 927,38	31 238,93	31 238,93	31 238,93	31 238,93	49 500	32 530,70	33 842,26	33 842,26	33 842,26	33 842,26
44 600	29 982,41	31 293,96	31 293,96	31 293,96	31 293,96	49 600	32 581,60	33 893,15	33 893,15	33 893,15	33 893,15
44 700	30 037,43	31 348,99	31 348,99	31 348,99	31 348,99	49 700	32 632,49	33 944,05	33 944,05	33 944,05	33 944,05
44 800	30 092,46	31 404,02	31 404,02	31 404,02	31 404,02	49 800	32 683,39	33 994,94	33 994,94	33 994,94	33 994,94
44 900	30 147,49	31 459,05	31 459,05	31 459,05	31 459,05	49 900	32 734,28	34 045,84	34 045,84	34 045,84	34 045,84
45 000	30 202,52	31 514,08	31 514,08	31 514,08	31 514,08	50 000	32 785,18	34 096,74	34 096,74	34 096,74	34 096,74



<b>Indemnité de remplacement du revenu ou indemnité payable en vertu de la Loi sur les accidents du travail pour l'année 2017 (90 % du revenu net retenu pour 2017) Célibataire</b>						<b>Indemnité de remplacement du revenu ou indemnité payable en vertu de la Loi sur les accidents du travail pour l'année 2017 (90 % du revenu net retenu pour 2017) Célibataire</b>					
<b>Revenu brut annuel</b>	<b>Travailleur sans personne majeure à charge</b>					<b>Revenu brut annuel</b>	<b>Travailleur sans personne majeure à charge</b>				
	<b>Nombre de personnes mineures à charge</b>						<b>Nombre de personnes mineures à charge</b>				
	<b>0</b>	<b>1</b>	<b>2</b>	<b>3</b>	<b>4 et plus</b>		<b>0</b>	<b>1</b>	<b>2</b>	<b>3</b>	<b>4 et plus</b>
50 100	32 836,08	34 147,63	34 147,63	34 147,63	34 147,63	55 100	35 419,47	36 731,02	36 731,02	36 731,02	36 731,02
50 200	32 886,97	34 198,53	34 198,53	34 198,53	34 198,53	55 200	35 471,38	36 782,93	36 782,93	36 782,93	36 782,93
50 300	32 937,87	34 249,42	34 249,42	34 249,42	34 249,42	55 300	35 523,29	36 834,84	36 834,84	36 834,84	36 834,84
50 400	32 988,76	34 300,32	34 300,32	34 300,32	34 300,32	55 400	35 575,20	36 886,76	36 886,76	36 886,76	36 886,76
50 500	33 039,66	34 351,22	34 351,22	34 351,22	34 351,22	55 500	35 631,36	36 942,92	36 942,92	36 942,92	36 942,92
50 600	33 090,56	34 402,11	34 402,11	34 402,11	34 402,11	55 600	35 687,53	36 999,08	36 999,08	36 999,08	36 999,08
50 700	33 141,45	34 453,01	34 453,01	34 453,01	34 453,01	55 700	35 743,69	37 055,24	37 055,24	37 055,24	37 055,24
50 800	33 192,35	34 503,90	34 503,90	34 503,90	34 503,90	55 800	35 799,85	37 111,41	37 111,41	37 111,41	37 111,41
50 900	33 243,24	34 554,80	34 554,80	34 554,80	34 554,80	55 900	35 856,01	37 167,57	37 167,57	37 167,57	37 167,57
51 000	33 294,14	34 605,70	34 605,70	34 605,70	34 605,70	56 000	35 912,18	37 223,73	37 223,73	37 223,73	37 223,73
51 100	33 345,04	34 656,59	34 656,59	34 656,59	34 656,59	56 100	35 968,34	37 279,90	37 279,90	37 279,90	37 279,90
51 200	33 395,93	34 707,49	34 707,49	34 707,49	34 707,49	56 200	36 024,50	37 336,06	37 336,06	37 336,06	37 336,06
51 300	33 446,83	34 758,38	34 758,38	34 758,38	34 758,38	56 300	36 080,67	37 392,22	37 392,22	37 392,22	37 392,22
51 400	33 498,74	34 810,29	34 810,29	34 810,29	34 810,29	56 400	36 136,83	37 448,38	37 448,38	37 448,38	37 448,38
51 500	33 550,65	34 862,21	34 862,21	34 862,21	34 862,21	56 500	36 192,99	37 504,55	37 504,55	37 504,55	37 504,55
51 600	33 602,56	34 914,12	34 914,12	34 914,12	34 914,12	56 600	36 249,15	37 560,71	37 560,71	37 560,71	37 560,71
51 700	33 654,47	34 966,03	34 966,03	34 966,03	34 966,03	56 700	36 305,32	37 616,87	37 616,87	37 616,87	37 616,87
51 800	33 706,39	35 017,94	35 017,94	35 017,94	35 017,94	56 800	36 361,48	37 673,04	37 673,04	37 673,04	37 673,04
51 900	33 758,30	35 069,85	35 069,85	35 069,85	35 069,85	56 900	36 417,64	37 729,20	37 729,20	37 729,20	37 729,20
52 000	33 810,21	35 121,76	35 121,76	35 121,76	35 121,76	57 000	36 473,81	37 785,36	37 785,36	37 785,36	37 785,36
52 100	33 862,12	35 173,68	35 173,68	35 173,68	35 173,68	57 100	36 529,97	37 841,52	37 841,52	37 841,52	37 841,52
52 200	33 914,03	35 225,59	35 225,59	35 225,59	35 225,59	57 200	36 586,13	37 897,69	37 897,69	37 897,69	37 897,69
52 300	33 965,94	35 277,50	35 277,50	35 277,50	35 277,50	57 300	36 642,29	37 953,85	37 953,85	37 953,85	37 953,85
52 400	34 017,85	35 329,41	35 329,41	35 329,41	35 329,41	57 400	36 698,46	38 010,01	38 010,01	38 010,01	38 010,01
52 500	34 069,77	35 381,32	35 381,32	35 381,32	35 381,32	57 500	36 754,62	38 066,18	38 066,18	38 066,18	38 066,18
52 600	34 121,68	35 433,23	35 433,23	35 433,23	35 433,23	57 600	36 810,78	38 122,34	38 122,34	38 122,34	38 122,34
52 700	34 173,59	35 485,14	35 485,14	35 485,14	35 485,14	57 700	36 866,95	38 178,50	38 178,50	38 178,50	38 178,50
52 800	34 225,50	35 537,06	35 537,06	35 537,06	35 537,06	57 800	36 923,11	38 234,66	38 234,66	38 234,66	38 234,66
52 900	34 277,41	35 588,97	35 588,97	35 588,97	35 588,97	57 900	36 979,27	38 290,83	38 290,83	38 290,83	38 290,83
53 000	34 329,32	35 640,88	35 640,88	35 640,88	35 640,88	58 000	37 035,43	38 346,99	38 346,99	38 346,99	38 346,99
53 100	34 381,24	35 692,79	35 692,79	35 692,79	35 692,79	58 100	37 091,60	38 403,15	38 403,15	38 403,15	38 403,15
53 200	34 433,15	35 744,70	35 744,70	35 744,70	35 744,70	58 200	37 147,76	38 459,32	38 459,32	38 459,32	38 459,32
53 300	34 485,06	35 796,61	35 796,61	35 796,61	35 796,61	58 300	37 203,92	38 515,48	38 515,48	38 515,48	38 515,48
53 400	34 536,97	35 848,53	35 848,53	35 848,53	35 848,53	58 400	37 260,09	38 571,64	38 571,64	38 571,64	38 571,64
53 500	34 588,88	35 900,44	35 900,44	35 900,44	35 900,44	58 500	37 316,25	38 627,80	38 627,80	38 627,80	38 627,80
53 600	34 640,79	35 952,35	35 952,35	35 952,35	35 952,35	58 600	37 372,41	38 683,97	38 683,97	38 683,97	38 683,97
53 700	34 692,70	36 004,26	36 004,26	36 004,26	36 004,26	58 700	37 428,57	38 740,13	38 740,13	38 740,13	38 740,13
53 800	34 744,62	36 056,17	36 056,17	36 056,17	36 056,17	58 800	37 484,74	38 796,29	38 796,29	38 796,29	38 796,29
53 900	34 796,53	36 108,08	36 108,08	36 108,08	36 108,08	58 900	37 540,90	38 852,45	38 852,45	38 852,45	38 852,45
54 000	34 848,44	36 159,99	36 159,99	36 159,99	36 159,99	59 000	37 597,06	38 908,62	38 908,62	38 908,62	38 908,62
54 100	34 900,35	36 211,91	36 211,91	36 211,91	36 211,91	59 100	37 653,23	38 964,78	38 964,78	38 964,78	38 964,78
54 200	34 952,26	36 263,82	36 263,82	36 263,82	36 263,82	59 200	37 709,39	39 020,94	39 020,94	39 020,94	39 020,94
54 300	35 004,17	36 315,73	36 315,73	36 315,73	36 315,73	59 300	37 765,55	39 077,11	39 077,11	39 077,11	39 077,11
54 400	35 056,09	36 367,64	36 367,64	36 367,64	36 367,64	59 400	37 821,71	39 133,27	39 133,27	39 133,27	39 133,27
54 500	35 108,00	36 419,55	36 419,55	36 419,55	36 419,55	59 500	37 877,88	39 189,43	39 189,43	39 189,43	39 189,43
54 600	35 159,91	36 471,46	36 471,46	36 471,46	36 471,46	59 600	37 934,04	39 245,59	39 245,59	39 245,59	39 245,59
54 700	35 211,82	36 523,38	36 523,38	36 523,38	36 523,38	59 700	37 990,20	39 301,76	39 301,76	39 301,76	39 301,76
54 800	35 263,73	36 575,29	36 575,29	36 575,29	36 575,29	59 800	38 046,36	39 357,92	39 357,92	39 357,92	39 357,92
54 900	35 315,64	36 627,20	36 627,20	36 627,20	36 627,20	59 900	38 102,53	39 414,08	39 414,08	39 414,08	39 414,08
55 000	35 367,55	36 679,11	36 679,11	36 679,11	36 679,11	60 000	38 158,69	39 470,25	39 470,25	39 470,25	39 470,25



Indemnité de remplacement du revenu ou indemnité payable en vertu de la Loi sur les accidents du travail pour l'année 2017 (90 % du revenu net retenu pour 2017) Célibataire						Indemnité de remplacement du revenu ou indemnité payable en vertu de la Loi sur les accidents du travail pour l'année 2017 (90 % du revenu net retenu pour 2017) Célibataire					
Revenu brut annuel	Travailleur sans personne majeure à charge Nombre de personnes mineures à charge					Revenu brut annuel	Travailleur sans personne majeure à charge Nombre de personnes mineures à charge				
	0	1	2	3	4 et plus		0	1	2	3	4 et plus
60 100	38 214,85	39 526,41	39 526,41	39 526,41	39 526,41	65 100	41 022,99	42 334,55	42 334,55	42 334,55	42 334,55
60 200	38 271,02	39 582,57	39 582,57	39 582,57	39 582,57	65 200	41 079,16	42 390,71	42 390,71	42 390,71	42 390,71
60 300	38 327,18	39 638,73	39 638,73	39 638,73	39 638,73	65 300	41 135,32	42 446,88	42 446,88	42 446,88	42 446,88
60 400	38 383,34	39 694,90	39 694,90	39 694,90	39 694,90	65 400	41 191,48	42 503,04	42 503,04	42 503,04	42 503,04
60 500	38 439,50	39 751,06	39 751,06	39 751,06	39 751,06	65 500	41 247,65	42 559,20	42 559,20	42 559,20	42 559,20
60 600	38 495,67	39 807,22	39 807,22	39 807,22	39 807,22	65 600	41 303,81	42 615,36	42 615,36	42 615,36	42 615,36
60 700	38 551,83	39 863,39	39 863,39	39 863,39	39 863,39	65 700	41 359,97	42 671,53	42 671,53	42 671,53	42 671,53
60 800	38 607,99	39 919,55	39 919,55	39 919,55	39 919,55	65 800	41 416,13	42 727,69	42 727,69	42 727,69	42 727,69
60 900	38 664,16	39 975,71	39 975,71	39 975,71	39 975,71	65 900	41 472,30	42 783,85	42 783,85	42 783,85	42 783,85
61 000	38 720,32	40 031,87	40 031,87	40 031,87	40 031,87	66 000	41 528,46	42 840,02	42 840,02	42 840,02	42 840,02
61 100	38 776,48	40 088,04	40 088,04	40 088,04	40 088,04	66 100	41 584,62	42 896,18	42 896,18	42 896,18	42 896,18
61 200	38 832,64	40 144,20	40 144,20	40 144,20	40 144,20	66 200	41 640,79	42 952,34	42 952,34	42 952,34	42 952,34
61 300	38 888,81	40 200,36	40 200,36	40 200,36	40 200,36	66 300	41 696,95	43 008,50	43 008,50	43 008,50	43 008,50
61 400	38 944,97	40 256,53	40 256,53	40 256,53	40 256,53	66 400	41 753,11	43 064,67	43 064,67	43 064,67	43 064,67
61 500	39 001,13	40 312,69	40 312,69	40 312,69	40 312,69	66 500	41 809,27	43 120,83	43 120,83	43 120,83	43 120,83
61 600	39 057,30	40 368,85	40 368,85	40 368,85	40 368,85	66 600	41 865,44	43 176,99	43 176,99	43 176,99	43 176,99
61 700	39 113,46	40 425,01	40 425,01	40 425,01	40 425,01	66 700	41 921,60	43 233,16	43 233,16	43 233,16	43 233,16
61 800	39 169,62	40 481,18	40 481,18	40 481,18	40 481,18	66 800	41 977,76	43 289,32	43 289,32	43 289,32	43 289,32
61 900	39 225,78	40 537,34	40 537,34	40 537,34	40 537,34	66 900	42 033,93	43 345,48	43 345,48	43 345,48	43 345,48
62 000	39 281,95	40 593,50	40 593,50	40 593,50	40 593,50	67 000	42 090,09	43 401,64	43 401,64	43 401,64	43 401,64
62 100	39 338,11	40 649,67	40 649,67	40 649,67	40 649,67	67 100	42 146,25	43 457,81	43 457,81	43 457,81	43 457,81
62 200	39 394,27	40 705,83	40 705,83	40 705,83	40 705,83	67 200	42 202,41	43 513,97	43 513,97	43 513,97	43 513,97
62 300	39 450,44	40 761,99	40 761,99	40 761,99	40 761,99	67 300	42 258,58	43 570,13	43 570,13	43 570,13	43 570,13
62 400	39 506,60	40 818,15	40 818,15	40 818,15	40 818,15	67 400	42 314,74	43 626,29	43 626,29	43 626,29	43 626,29
62 500	39 562,76	40 874,32	40 874,32	40 874,32	40 874,32	67 500	42 370,90	43 682,46	43 682,46	43 682,46	43 682,46
62 600	39 618,92	40 930,48	40 930,48	40 930,48	40 930,48	67 600	42 427,07	43 738,62	43 738,62	43 738,62	43 738,62
62 700	39 675,09	40 986,64	40 986,64	40 986,64	40 986,64	67 700	42 483,23	43 794,78	43 794,78	43 794,78	43 794,78
62 800	39 731,25	41 042,81	41 042,81	41 042,81	41 042,81	67 800	42 539,39	43 850,95	43 850,95	43 850,95	43 850,95
62 900	39 787,41	41 098,97	41 098,97	41 098,97	41 098,97	67 900	42 595,55	43 907,11	43 907,11	43 907,11	43 907,11
63 000	39 843,58	41 155,13	41 155,13	41 155,13	41 155,13	68 000	42 651,72	43 963,27	43 963,27	43 963,27	43 963,27
63 100	39 899,74	41 211,29	41 211,29	41 211,29	41 211,29	68 100	42 707,88	44 019,43	44 019,43	44 019,43	44 019,43
63 200	39 955,90	41 267,46	41 267,46	41 267,46	41 267,46	68 200	42 764,04	44 075,60	44 075,60	44 075,60	44 075,60
63 300	40 012,06	41 323,62	41 323,62	41 323,62	41 323,62	68 300	42 820,20	44 131,76	44 131,76	44 131,76	44 131,76
63 400	40 068,23	41 379,78	41 379,78	41 379,78	41 379,78	68 400	42 876,37	44 187,92	44 187,92	44 187,92	44 187,92
63 500	40 124,39	41 435,94	41 435,94	41 435,94	41 435,94	68 500	42 932,53	44 244,09	44 244,09	44 244,09	44 244,09
63 600	40 180,55	41 492,11	41 492,11	41 492,11	41 492,11	68 600	42 988,69	44 300,25	44 300,25	44 300,25	44 300,25
63 700	40 236,72	41 548,27	41 548,27	41 548,27	41 548,27	68 700	43 044,86	44 356,41	44 356,41	44 356,41	44 356,41
63 800	40 292,88	41 604,43	41 604,43	41 604,43	41 604,43	68 800	43 101,02	44 412,57	44 412,57	44 412,57	44 412,57
63 900	40 349,04	41 660,60	41 660,60	41 660,60	41 660,60	68 900	43 157,18	44 468,74	44 468,74	44 468,74	44 468,74
64 000	40 405,20	41 716,76	41 716,76	41 716,76	41 716,76	69 000	43 213,34	44 524,90	44 524,90	44 524,90	44 524,90
64 100	40 461,37	41 772,92	41 772,92	41 772,92	41 772,92	69 100	43 269,51	44 581,06	44 581,06	44 581,06	44 581,06
64 200	40 517,53	41 829,08	41 829,08	41 829,08	41 829,08	69 200	43 325,67	44 637,23	44 637,23	44 637,23	44 637,23
64 300	40 573,69	41 885,25	41 885,25	41 885,25	41 885,25	69 300	43 381,83	44 693,39	44 693,39	44 693,39	44 693,39
64 400	40 629,85	41 941,41	41 941,41	41 941,41	41 941,41	69 400	43 438,00	44 749,55	44 749,55	44 749,55	44 749,55
64 500	40 686,02	41 997,57	41 997,57	41 997,57	41 997,57	69 500	43 494,16	44 805,71	44 805,71	44 805,71	44 805,71
64 600	40 742,18	42 053,74	42 053,74	42 053,74	42 053,74	69 600	43 550,32	44 861,88	44 861,88	44 861,88	44 861,88
64 700	40 798,34	42 109,90	42 109,90	42 109,90	42 109,90	69 700	43 606,48	44 918,04	44 918,04	44 918,04	44 918,04
64 800	40 854,51	42 166,06	42 166,06	42 166,06	42 166,06	69 800	43 662,65	44 974,20	44 974,20	44 974,20	44 974,20
64 900	40 910,67	42 222,22	42 222,22	42 222,22	42 222,22	69 900	43 718,81	45 030,37	45 030,37	45 030,37	45 030,37
65 000	40 966,83	42 278,39	42 278,39	42 278,39	42 278,39	70 000	43 774,97	45 086,53	45 086,53	45 086,53	45 086,53

Indemnité de remplacement du revenu ou indemnité payable en vertu de la Loi sur les accidents du travail pour l'année 2017 (90 % du revenu net retenu pour 2017) Célibataire						Indemnité de remplacement du revenu ou indemnité payable en vertu de la Loi sur les accidents du travail pour l'année 2017 (90 % du revenu net retenu pour 2017) Célibataire					
Revenu brut annuel	Travailleur sans personne majeure à charge Nombre de personnes mineures à charge					Revenu brut annuel	Travailleur avec 1 personne majeure à charge Nombre de personnes mineures à charge				
	0	1	2	3	4 et plus		0	1	2	3	4 et plus
70 100	43 831,14	45 142,69	45 142,69	45 142,69	45 142,69	100	88,35	88,35	88,35	88,35	88,35
70 200	43 887,30	45 198,85	45 198,85	45 198,85	45 198,85	200	176,69	176,69	176,69	176,69	176,69
70 300	43 943,46	45 255,02	45 255,02	45 255,02	45 255,02	300	265,04	265,04	265,04	265,04	265,04
70 400	43 999,62	45 311,18	45 311,18	45 311,18	45 311,18	400	353,38	353,38	353,38	353,38	353,38
70 500	44 055,79	45 367,34	45 367,34	45 367,34	45 367,34	500	441,73	441,73	441,73	441,73	441,73
70 600	44 111,95	45 423,51	45 423,51	45 423,51	45 423,51	600	530,07	530,07	530,07	530,07	530,07
70 700	44 168,11	45 479,67	45 479,67	45 479,67	45 479,67	700	618,42	618,42	618,42	618,42	618,42
70 800	44 224,28	45 535,83	45 535,83	45 535,83	45 535,83	800	706,77	706,77	706,77	706,77	706,77
70 900	44 280,44	45 591,99	45 591,99	45 591,99	45 591,99	900	795,11	795,11	795,11	795,11	795,11
71 000	44 336,60	45 648,16	45 648,16	45 648,16	45 648,16	1 000	883,46	883,46	883,46	883,46	883,46
71 100	44 392,76	45 704,32	45 704,32	45 704,32	45 704,32	1 100	971,80	971,80	971,80	971,80	971,80
71 200	44 448,93	45 760,48	45 760,48	45 760,48	45 760,48	1 200	1 060,15	1 060,15	1 060,15	1 060,15	1 060,15
71 300	44 505,09	45 816,64	45 816,64	45 816,64	45 816,64	1 300	1 148,50	1 148,50	1 148,50	1 148,50	1 148,50
71 400	44 561,25	45 872,81	45 872,81	45 872,81	45 872,81	1 400	1 236,84	1 236,84	1 236,84	1 236,84	1 236,84
71 500	44 617,42	45 928,97	45 928,97	45 928,97	45 928,97	1 500	1 325,19	1 325,19	1 325,19	1 325,19	1 325,19
71 600	44 673,58	45 985,13	45 985,13	45 985,13	45 985,13	1 600	1 413,53	1 413,53	1 413,53	1 413,53	1 413,53
71 700	44 729,74	46 041,30	46 041,30	46 041,30	46 041,30	1 700	1 501,88	1 501,88	1 501,88	1 501,88	1 501,88
71 800	44 785,90	46 097,46	46 097,46	46 097,46	46 097,46	1 800	1 590,22	1 590,22	1 590,22	1 590,22	1 590,22
71 900	44 842,07	46 153,62	46 153,62	46 153,62	46 153,62	1 900	1 678,57	1 678,57	1 678,57	1 678,57	1 678,57
72 000	44 898,23	46 209,78	46 209,78	46 209,78	46 209,78	2 000	1 766,92	1 766,92	1 766,92	1 766,92	1 766,92
72 100	44 954,39	46 265,95	46 265,95	46 265,95	46 265,95	2 100	1 855,26	1 855,26	1 855,26	1 855,26	1 855,26
72 200	45 010,56	46 322,11	46 322,11	46 322,11	46 322,11	2 200	1 943,61	1 943,61	1 943,61	1 943,61	1 943,61
72 300	45 066,72	46 378,27	46 378,27	46 378,27	46 378,27	2 300	2 031,95	2 031,95	2 031,95	2 031,95	2 031,95
72 400	45 122,88	46 434,44	46 434,44	46 434,44	46 434,44	2 400	2 120,30	2 120,30	2 120,30	2 120,30	2 120,30
72 500	45 179,04	46 490,60	46 490,60	46 490,60	46 490,60	2 500	2 208,65	2 208,65	2 208,65	2 208,65	2 208,65
						2 600	2 296,99	2 296,99	2 296,99	2 296,99	2 296,99
						2 700	2 385,34	2 385,34	2 385,34	2 385,34	2 385,34
						2 800	2 473,68	2 473,68	2 473,68	2 473,68	2 473,68
						2 900	2 562,03	2 562,03	2 562,03	2 562,03	2 562,03
						3 000	2 650,37	2 650,37	2 650,37	2 650,37	2 650,37
						3 100	2 738,72	2 738,72	2 738,72	2 738,72	2 738,72
						3 200	2 827,07	2 827,07	2 827,07	2 827,07	2 827,07
						3 300	2 915,41	2 915,41	2 915,41	2 915,41	2 915,41
						3 400	3 003,76	3 003,76	3 003,76	3 003,76	3 003,76
						3 500	3 092,10	3 092,10	3 092,10	3 092,10	3 092,10
						3 600	3 175,59	3 175,59	3 175,59	3 175,59	3 175,59
						3 700	3 259,07	3 259,07	3 259,07	3 259,07	3 259,07
						3 800	3 342,56	3 342,56	3 342,56	3 342,56	3 342,56
						3 900	3 426,05	3 426,05	3 426,05	3 426,05	3 426,05
						4 000	3 509,53	3 509,53	3 509,53	3 509,53	3 509,53
						4 100	3 593,02	3 593,02	3 593,02	3 593,02	3 593,02
						4 200	3 676,50	3 676,50	3 676,50	3 676,50	3 676,50
						4 300	3 759,99	3 759,99	3 759,99	3 759,99	3 759,99
						4 400	3 843,48	3 843,48	3 843,48	3 843,48	3 843,48
						4 500	3 926,96	3 926,96	3 926,96	3 926,96	3 926,96
						4 600	4 010,45	4 010,45	4 010,45	4 010,45	4 010,45
						4 700	4 093,93	4 093,93	4 093,93	4 093,93	4 093,93
						4 800	4 177,42	4 177,42	4 177,42	4 177,42	4 177,42
						4 900	4 260,90	4 260,90	4 260,90	4 260,90	4 260,90
						5 000	4 344,39	4 344,39	4 344,39	4 344,39	4 344,39

Indemnité de remplacement du revenu ou indemnité payable en vertu de la Loi sur les accidents du travail pour l'année 2017 (90 % du revenu net retenu pour 2017) Célibataire						Indemnité de remplacement du revenu ou indemnité payable en vertu de la Loi sur les accidents du travail pour l'année 2017 (90 % du revenu net retenu pour 2017) Célibataire					
Revenu brut annuel	Travailleur avec 1 personne majeure à charge Nombre de personnes mineures à charge					Revenu brut annuel	Travailleur avec 1 personne majeure à charge Nombre de personnes mineures à charge				
	0	1	2	3	4 et plus		0	1	2	3	4 et plus
5 100	4 427,88	4 427,88	4 427,88	4 427,88	4 427,88	10 100	8 602,17	8 602,17	8 602,17	8 602,17	8 602,17
5 200	4 511,36	4 511,36	4 511,36	4 511,36	4 511,36	10 200	8 685,65	8 685,65	8 685,65	8 685,65	8 685,65
5 300	4 594,85	4 594,85	4 594,85	4 594,85	4 594,85	10 300	8 769,14	8 769,14	8 769,14	8 769,14	8 769,14
5 400	4 678,33	4 678,33	4 678,33	4 678,33	4 678,33	10 400	8 852,62	8 852,62	8 852,62	8 852,62	8 852,62
5 500	4 761,82	4 761,82	4 761,82	4 761,82	4 761,82	10 500	8 936,11	8 936,11	8 936,11	8 936,11	8 936,11
5 600	4 845,30	4 845,30	4 845,30	4 845,30	4 845,30	10 600	9 019,59	9 019,59	9 019,59	9 019,59	9 019,59
5 700	4 928,79	4 928,79	4 928,79	4 928,79	4 928,79	10 700	9 103,08	9 103,08	9 103,08	9 103,08	9 103,08
5 800	5 012,28	5 012,28	5 012,28	5 012,28	5 012,28	10 800	9 186,57	9 186,57	9 186,57	9 186,57	9 186,57
5 900	5 095,76	5 095,76	5 095,76	5 095,76	5 095,76	10 900	9 270,05	9 270,05	9 270,05	9 270,05	9 270,05
6 000	5 179,25	5 179,25	5 179,25	5 179,25	5 179,25	11 000	9 353,54	9 353,54	9 353,54	9 353,54	9 353,54
6 100	5 262,73	5 262,73	5 262,73	5 262,73	5 262,73	11 100	9 437,02	9 437,02	9 437,02	9 437,02	9 437,02
6 200	5 346,22	5 346,22	5 346,22	5 346,22	5 346,22	11 200	9 520,51	9 520,51	9 520,51	9 520,51	9 520,51
6 300	5 429,71	5 429,71	5 429,71	5 429,71	5 429,71	11 300	9 604,00	9 604,00	9 604,00	9 604,00	9 604,00
6 400	5 513,19	5 513,19	5 513,19	5 513,19	5 513,19	11 400	9 687,48	9 687,48	9 687,48	9 687,48	9 687,48
6 500	5 596,68	5 596,68	5 596,68	5 596,68	5 596,68	11 500	9 770,97	9 770,97	9 770,97	9 770,97	9 770,97
6 600	5 680,16	5 680,16	5 680,16	5 680,16	5 680,16	11 600	9 854,45	9 854,45	9 854,45	9 854,45	9 854,45
6 700	5 763,65	5 763,65	5 763,65	5 763,65	5 763,65	11 700	9 937,94	9 937,94	9 937,94	9 937,94	9 937,94
6 800	5 847,13	5 847,13	5 847,13	5 847,13	5 847,13	11 800	10 021,42	10 021,42	10 021,42	10 021,42	10 021,42
6 900	5 930,62	5 930,62	5 930,62	5 930,62	5 930,62	11 900	10 104,91	10 104,91	10 104,91	10 104,91	10 104,91
7 000	6 014,11	6 014,11	6 014,11	6 014,11	6 014,11	12 000	10 188,40	10 188,40	10 188,40	10 188,40	10 188,40
7 100	6 097,59	6 097,59	6 097,59	6 097,59	6 097,59	12 100	10 271,88	10 271,88	10 271,88	10 271,88	10 271,88
7 200	6 181,08	6 181,08	6 181,08	6 181,08	6 181,08	12 200	10 355,37	10 355,37	10 355,37	10 355,37	10 355,37
7 300	6 264,56	6 264,56	6 264,56	6 264,56	6 264,56	12 300	10 438,85	10 438,85	10 438,85	10 438,85	10 438,85
7 400	6 348,05	6 348,05	6 348,05	6 348,05	6 348,05	12 400	10 522,34	10 522,34	10 522,34	10 522,34	10 522,34
7 500	6 431,54	6 431,54	6 431,54	6 431,54	6 431,54	12 500	10 605,83	10 605,83	10 605,83	10 605,83	10 605,83
7 600	6 515,02	6 515,02	6 515,02	6 515,02	6 515,02	12 600	10 689,31	10 689,31	10 689,31	10 689,31	10 689,31
7 700	6 598,51	6 598,51	6 598,51	6 598,51	6 598,51	12 700	10 772,80	10 772,80	10 772,80	10 772,80	10 772,80
7 800	6 681,99	6 681,99	6 681,99	6 681,99	6 681,99	12 800	10 856,28	10 856,28	10 856,28	10 856,28	10 856,28
7 900	6 765,48	6 765,48	6 765,48	6 765,48	6 765,48	12 900	10 939,77	10 939,77	10 939,77	10 939,77	10 939,77
8 000	6 848,96	6 848,96	6 848,96	6 848,96	6 848,96	13 000	11 023,25	11 023,25	11 023,25	11 023,25	11 023,25
8 100	6 932,45	6 932,45	6 932,45	6 932,45	6 932,45	13 100	11 106,74	11 106,74	11 106,74	11 106,74	11 106,74
8 200	7 015,94	7 015,94	7 015,94	7 015,94	7 015,94	13 200	11 190,23	11 190,23	11 190,23	11 190,23	11 190,23
8 300	7 099,42	7 099,42	7 099,42	7 099,42	7 099,42	13 300	11 273,71	11 273,71	11 273,71	11 273,71	11 273,71
8 400	7 182,91	7 182,91	7 182,91	7 182,91	7 182,91	13 400	11 357,20	11 357,20	11 357,20	11 357,20	11 357,20
8 500	7 266,39	7 266,39	7 266,39	7 266,39	7 266,39	13 500	11 440,68	11 440,68	11 440,68	11 440,68	11 440,68
8 600	7 349,88	7 349,88	7 349,88	7 349,88	7 349,88	13 600	11 524,17	11 524,17	11 524,17	11 524,17	11 524,17
8 700	7 433,36	7 433,36	7 433,36	7 433,36	7 433,36	13 700	11 598,14	11 607,65	11 607,65	11 607,65	11 607,65
8 800	7 516,85	7 516,85	7 516,85	7 516,85	7 516,85	13 800	11 671,17	11 691,14	11 691,14	11 691,14	11 691,14
8 900	7 600,34	7 600,34	7 600,34	7 600,34	7 600,34	13 900	11 744,20	11 774,63	11 774,63	11 774,63	11 774,63
9 000	7 683,82	7 683,82	7 683,82	7 683,82	7 683,82	14 000	11 817,23	11 858,11	11 858,11	11 858,11	11 858,11
9 100	7 767,31	7 767,31	7 767,31	7 767,31	7 767,31	14 100	11 890,26	11 941,60	11 941,60	11 941,60	11 941,60
9 200	7 850,79	7 850,79	7 850,79	7 850,79	7 850,79	14 200	11 963,29	12 025,08	12 025,08	12 025,08	12 025,08
9 300	7 934,28	7 934,28	7 934,28	7 934,28	7 934,28	14 300	12 036,32	12 108,57	12 108,57	12 108,57	12 108,57
9 400	8 017,77	8 017,77	8 017,77	8 017,77	8 017,77	14 400	12 109,35	12 192,06	12 192,06	12 192,06	12 192,06
9 500	8 101,25	8 101,25	8 101,25	8 101,25	8 101,25	14 500	12 182,37	12 275,54	12 275,54	12 275,54	12 275,54
9 600	8 184,74	8 184,74	8 184,74	8 184,74	8 184,74	14 600	12 255,40	12 359,03	12 359,03	12 359,03	12 359,03
9 700	8 268,22	8 268,22	8 268,22	8 268,22	8 268,22	14 700	12 328,43	12 442,51	12 442,51	12 442,51	12 442,51
9 800	8 351,71	8 351,71	8 351,71	8 351,71	8 351,71	14 800	12 401,46	12 526,00	12 526,00	12 526,00	12 526,00
9 900	8 435,19	8 435,19	8 435,19	8 435,19	8 435,19	14 900	12 474,49	12 609,48	12 609,48	12 609,48	12 609,48
10 000	8 518,68	8 518,68	8 518,68	8 518,68	8 518,68	15 000	12 547,52	12 692,97	12 692,97	12 692,97	12 692,97

**Indemnité de remplacement du revenu ou indemnité  
payable en vertu de la Loi sur les accidents du travail  
pour l'année 2017**

**(90 % du revenu net retenu pour 2017)**

**Célibataire**

Revenu brut annuel	Travailleur avec 1 personne majeure à charge Nombre de personnes mineures à charge				
	0	1	2	3	4 et plus
15 100	12 620,55	12 776,46	12 776,46	12 776,46	12 776,46
15 200	12 693,58	12 859,94	12 859,94	12 859,94	12 859,94
15 300	12 766,61	12 943,43	12 943,43	12 943,43	12 943,43
15 400	12 839,64	13 026,91	13 026,91	13 026,91	13 026,91
15 500	12 912,67	13 110,40	13 110,40	13 110,40	13 110,40
15 600	12 985,70	13 193,88	13 193,88	13 193,88	13 193,88
15 700	13 058,73	13 277,37	13 277,37	13 277,37	13 277,37
15 800	13 131,75	13 360,86	13 360,86	13 360,86	13 360,86
15 900	13 204,78	13 444,34	13 444,34	13 444,34	13 444,34
16 000	13 277,81	13 527,83	13 527,83	13 527,83	13 527,83
16 100	13 350,84	13 611,31	13 611,31	13 611,31	13 611,31
16 200	13 423,87	13 694,80	13 694,80	13 694,80	13 694,80
16 300	13 496,90	13 778,29	13 778,29	13 778,29	13 778,29
16 400	13 569,93	13 861,77	13 861,77	13 861,77	13 861,77
16 500	13 642,96	13 945,26	13 945,26	13 945,26	13 945,26
16 600	13 715,99	14 028,74	14 028,74	14 028,74	14 028,74
16 700	13 789,02	14 112,23	14 112,23	14 112,23	14 112,23
16 800	13 862,05	14 195,71	14 195,71	14 195,71	14 195,71
16 900	13 935,08	14 279,20	14 279,20	14 279,20	14 279,20
17 000	14 008,11	14 362,69	14 362,69	14 362,69	14 362,69
17 100	14 081,13	14 446,17	14 446,17	14 446,17	14 446,17
17 200	14 154,16	14 529,66	14 529,66	14 529,66	14 529,66
17 300	14 227,19	14 613,14	14 613,14	14 613,14	14 613,14
17 400	14 300,22	14 696,63	14 696,63	14 696,63	14 696,63
17 500	14 373,25	14 780,12	14 780,12	14 780,12	14 780,12
17 600	14 446,28	14 863,60	14 863,60	14 863,60	14 863,60
17 700	14 519,31	14 947,09	14 947,09	14 947,09	14 947,09
17 800	14 592,34	15 030,57	15 030,57	15 030,57	15 030,57
17 900	14 665,37	15 114,06	15 114,06	15 114,06	15 114,06
18 000	14 738,40	15 197,54	15 197,54	15 197,54	15 197,54
18 100	14 811,43	15 281,03	15 281,03	15 281,03	15 281,03
18 200	14 884,46	15 364,52	15 364,52	15 364,52	15 364,52
18 300	14 957,48	15 448,00	15 448,00	15 448,00	15 448,00
18 400	15 030,51	15 531,49	15 531,49	15 531,49	15 531,49
18 500	15 103,54	15 614,97	15 614,97	15 614,97	15 614,97
18 600	15 176,57	15 698,46	15 698,46	15 698,46	15 698,46
18 700	15 249,60	15 781,94	15 781,94	15 781,94	15 781,94
18 800	15 322,63	15 865,43	15 865,43	15 865,43	15 865,43
18 900	15 395,66	15 948,92	15 948,92	15 948,92	15 948,92
19 000	15 468,69	16 032,40	16 032,40	16 032,40	16 032,40
19 100	15 541,72	16 115,89	16 115,89	16 115,89	16 115,89
19 200	15 614,75	16 199,37	16 199,37	16 199,37	16 199,37
19 300	15 687,78	16 282,86	16 282,86	16 282,86	16 282,86
19 400	15 760,81	16 366,35	16 366,35	16 366,35	16 366,35
19 500	15 833,84	16 449,83	16 449,83	16 449,83	16 449,83
19 600	15 906,86	16 533,32	16 533,32	16 533,32	16 533,32
19 700	15 979,89	16 616,80	16 616,80	16 616,80	16 616,80
19 800	16 052,92	16 700,29	16 700,29	16 700,29	16 700,29
19 900	16 125,95	16 781,43	16 781,43	16 781,43	16 781,43
20 000	16 198,98	16 850,52	16 850,52	16 850,52	16 850,52

**Indemnité de remplacement du revenu ou indemnité  
payable en vertu de la Loi sur les accidents du travail  
pour l'année 2017**

**(90 % du revenu net retenu pour 2017)**

**Célibataire**

Revenu brut annuel	Travailleur avec 1 personne majeure à charge Nombre de personnes mineures à charge				
	0	1	2	3	4 et plus
20 100	16 272,01	16 919,61	16 919,61	16 919,61	16 919,61
20 200	16 345,04	16 988,69	16 988,69	16 988,69	16 988,69
20 300	16 418,07	17 057,78	17 057,78	17 057,78	17 057,78
20 400	16 491,10	17 126,86	17 126,86	17 126,86	17 126,86
20 500	16 564,13	17 195,95	17 195,95	17 195,95	17 195,95
20 600	16 637,16	17 265,03	17 265,03	17 265,03	17 265,03
20 700	16 710,19	17 334,12	17 334,12	17 334,12	17 334,12
20 800	16 783,21	17 403,21	17 403,21	17 403,21	17 403,21
20 900	16 856,24	17 472,29	17 472,29	17 472,29	17 472,29
21 000	16 929,27	17 541,38	17 541,38	17 541,38	17 541,38
21 100	17 002,30	17 610,46	17 610,46	17 610,46	17 610,46
21 200	17 075,33	17 679,55	17 679,55	17 679,55	17 679,55
21 300	17 148,36	17 748,64	17 748,64	17 748,64	17 748,64
21 400	17 221,39	17 817,72	17 817,72	17 817,72	17 817,72
21 500	17 294,42	17 886,81	17 886,81	17 886,81	17 886,81
21 600	17 367,45	17 955,89	17 955,89	17 955,89	17 955,89
21 700	17 440,48	18 024,98	18 024,98	18 024,98	18 024,98
21 800	17 513,51	18 094,06	18 094,06	18 094,06	18 094,06
21 900	17 586,54	18 163,15	18 163,15	18 163,15	18 163,15
22 000	17 659,57	18 232,24	18 232,24	18 232,24	18 232,24
22 100	17 732,60	18 301,32	18 301,32	18 301,32	18 301,32
22 200	17 805,63	18 370,41	18 370,41	18 370,41	18 370,41
22 300	17 878,66	18 439,49	18 439,49	18 439,49	18 439,49
22 400	17 951,69	18 508,58	18 508,58	18 508,58	18 508,58
22 500	18 024,72	18 577,67	18 577,67	18 577,67	18 577,67
22 600	18 097,75	18 646,75	18 646,75	18 646,75	18 646,75
22 700	18 170,78	18 715,84	18 715,84	18 715,84	18 715,84
22 800	18 243,81	18 784,92	18 784,92	18 784,92	18 784,92
22 900	18 316,84	18 854,01	18 854,01	18 854,01	18 854,01
23 000	18 389,87	18 923,09	18 923,09	18 923,09	18 923,09
23 100	18 462,90	18 992,18	18 992,18	18 992,18	18 992,18
23 200	18 535,93	19 061,27	19 061,27	19 061,27	19 061,27
23 300	18 608,96	19 130,35	19 130,35	19 130,35	19 130,35
23 400	18 681,99	19 199,44	19 199,44	19 199,44	19 199,44
23 500	18 754,02	19 268,52	19 268,52	19 268,52	19 268,52
23 600	18 827,05	19 337,61	19 337,61	19 337,61	19 337,61
23 700	18 900,08	19 406,69	19 406,69	19 406,69	19 406,69
23 800	18 973,11	19 475,78	19 475,78	19 475,78	19 475,78
23 900	19 046,14	19 544,87	19 544,87	19 544,87	19 544,87
24 000	19 119,17	19 613,95	19 613,95	19 613,95	19 613,95
24 100	19 192,20	19 683,04	19 683,04	19 683,04	19 683,04
24 200	19 265,23	19 752,12	19 752,12	19 752,12	19 752,12
24 300	19 338,26	19 821,21	19 821,21	19 821,21	19 821,21
24 400	19 411,29	19 890,30	19 890,30	19 890,30	19 890,30
24 500	19 484,32	19 959,38	19 959,38	19 959,38	19 959,38
24 600	19 557,35	20 028,47	20 028,47	20 028,47	20 028,47
24 700	19 630,38	20 097,55	20 097,55	20 097,55	20 097,55
24 800	19 703,41	20 166,64	20 166,64	20 166,64	20 166,64
24 900	19 776,44	20 235,72	20 235,72	20 235,72	20 235,72
25 000	19 849,47	20 304,81	20 304,81	20 304,81	20 304,81

Indemnité de remplacement du revenu ou indemnité payable en vertu de la Loi sur les accidents du travail pour l'année 2017 (90 % du revenu net retenu pour 2017) Célibataire						Indemnité de remplacement du revenu ou indemnité payable en vertu de la Loi sur les accidents du travail pour l'année 2017 (90 % du revenu net retenu pour 2017) Célibataire					
Revenu brut annuel	Travailleur avec 1 personne majeure à charge Nombre de personnes mineures à charge					Revenu brut annuel	Travailleur avec 1 personne majeure à charge Nombre de personnes mineures à charge				
	0	1	2	3	4 et plus		0	1	2	3	4 et plus
25 100	19 476,53	20 373,90	20 373,90	20 373,90	20 373,90	30 100	22 407,99	23 415,35	23 415,35	23 415,35	23 415,35
25 200	19 535,16	20 442,98	20 442,98	20 442,98	20 442,98	30 200	22 466,62	23 473,98	23 473,98	23 473,98	23 473,98
25 300	19 593,79	20 512,07	20 512,07	20 512,07	20 512,07	30 300	22 525,25	23 532,60	23 532,60	23 532,60	23 532,60
25 400	19 652,42	20 581,15	20 581,15	20 581,15	20 581,15	30 400	22 583,88	23 591,23	23 591,23	23 591,23	23 591,23
25 500	19 711,05	20 650,24	20 650,24	20 650,24	20 650,24	30 500	22 642,51	23 649,86	23 649,86	23 649,86	23 649,86
25 600	19 769,68	20 719,32	20 719,32	20 719,32	20 719,32	30 600	22 701,14	23 708,49	23 708,49	23 708,49	23 708,49
25 700	19 828,31	20 788,41	20 788,41	20 788,41	20 788,41	30 700	22 759,77	23 767,12	23 767,12	23 767,12	23 767,12
25 800	19 886,93	20 857,50	20 857,50	20 857,50	20 857,50	30 800	22 818,40	23 825,75	23 825,75	23 825,75	23 825,75
25 900	19 945,56	20 926,58	20 926,58	20 926,58	20 926,58	30 900	22 877,02	23 884,38	23 884,38	23 884,38	23 884,38
26 000	20 004,19	20 995,67	20 995,67	20 995,67	20 995,67	31 000	22 935,65	23 943,01	23 943,01	23 943,01	23 943,01
26 100	20 062,82	21 064,75	21 064,75	21 064,75	21 064,75	31 100	22 994,28	24 001,64	24 001,64	24 001,64	24 001,64
26 200	20 121,45	21 128,81	21 128,81	21 128,81	21 128,81	31 200	23 052,91	24 060,27	24 060,27	24 060,27	24 060,27
26 300	20 180,08	21 187,44	21 187,44	21 187,44	21 187,44	31 300	23 111,54	24 118,90	24 118,90	24 118,90	24 118,90
26 400	20 238,71	21 246,07	21 246,07	21 246,07	21 246,07	31 400	23 170,17	24 177,53	24 177,53	24 177,53	24 177,53
26 500	20 297,34	21 304,69	21 304,69	21 304,69	21 304,69	31 500	23 228,80	24 236,15	24 236,15	24 236,15	24 236,15
26 600	20 355,97	21 363,32	21 363,32	21 363,32	21 363,32	31 600	23 287,43	24 294,78	24 294,78	24 294,78	24 294,78
26 700	20 414,60	21 421,95	21 421,95	21 421,95	21 421,95	31 700	23 346,06	24 353,41	24 353,41	24 353,41	24 353,41
26 800	20 473,23	21 480,58	21 480,58	21 480,58	21 480,58	31 800	23 404,69	24 412,04	24 412,04	24 412,04	24 412,04
26 900	20 531,86	21 539,21	21 539,21	21 539,21	21 539,21	31 900	23 463,32	24 470,67	24 470,67	24 470,67	24 470,67
27 000	20 590,49	21 597,84	21 597,84	21 597,84	21 597,84	32 000	23 521,95	24 529,30	24 529,30	24 529,30	24 529,30
27 100	20 649,11	21 656,47	21 656,47	21 656,47	21 656,47	32 100	23 580,57	24 587,93	24 587,93	24 587,93	24 587,93
27 200	20 707,74	21 715,10	21 715,10	21 715,10	21 715,10	32 200	23 639,20	24 646,56	24 646,56	24 646,56	24 646,56
27 300	20 766,37	21 773,73	21 773,73	21 773,73	21 773,73	32 300	23 697,83	24 705,19	24 705,19	24 705,19	24 705,19
27 400	20 825,00	21 832,36	21 832,36	21 832,36	21 832,36	32 400	23 756,46	24 763,82	24 763,82	24 763,82	24 763,82
27 500	20 883,63	21 890,99	21 890,99	21 890,99	21 890,99	32 500	23 815,09	24 822,45	24 822,45	24 822,45	24 822,45
27 600	20 942,26	21 949,62	21 949,62	21 949,62	21 949,62	32 600	23 873,72	24 881,08	24 881,08	24 881,08	24 881,08
27 700	21 000,89	22 008,25	22 008,25	22 008,25	22 008,25	32 700	23 932,35	24 939,71	24 939,71	24 939,71	24 939,71
27 800	21 059,52	22 066,87	22 066,87	22 066,87	22 066,87	32 800	23 990,98	24 998,33	24 998,33	24 998,33	24 998,33
27 900	21 118,15	22 125,50	22 125,50	22 125,50	22 125,50	32 900	24 049,61	25 056,96	25 056,96	25 056,96	25 056,96
28 000	21 176,78	22 184,13	22 184,13	22 184,13	22 184,13	33 000	24 108,24	25 115,59	25 115,59	25 115,59	25 115,59
28 100	21 235,41	22 242,76	22 242,76	22 242,76	22 242,76	33 100	24 166,87	25 174,22	25 174,22	25 174,22	25 174,22
28 200	21 294,04	22 301,39	22 301,39	22 301,39	22 301,39	33 200	24 225,50	25 232,85	25 232,85	25 232,85	25 232,85
28 300	21 352,67	22 360,02	22 360,02	22 360,02	22 360,02	33 300	24 284,13	25 291,48	25 291,48	25 291,48	25 291,48
28 400	21 411,29	22 418,65	22 418,65	22 418,65	22 418,65	33 400	24 342,75	25 350,11	25 350,11	25 350,11	25 350,11
28 500	21 469,92	22 477,28	22 477,28	22 477,28	22 477,28	33 500	24 401,38	25 408,74	25 408,74	25 408,74	25 408,74
28 600	21 528,55	22 535,91	22 535,91	22 535,91	22 535,91	33 600	24 460,01	25 467,37	25 467,37	25 467,37	25 467,37
28 700	21 587,18	22 594,54	22 594,54	22 594,54	22 594,54	33 700	24 518,64	25 526,00	25 526,00	25 526,00	25 526,00
28 800	21 645,81	22 653,17	22 653,17	22 653,17	22 653,17	33 800	24 577,27	25 584,63	25 584,63	25 584,63	25 584,63
28 900	21 704,44	22 711,80	22 711,80	22 711,80	22 711,80	33 900	24 635,90	25 643,26	25 643,26	25 643,26	25 643,26
29 000	21 763,07	22 770,42	22 770,42	22 770,42	22 770,42	34 000	24 694,53	25 701,88	25 701,88	25 701,88	25 701,88
29 100	21 821,70	22 829,05	22 829,05	22 829,05	22 829,05	34 100	24 753,16	25 760,51	25 760,51	25 760,51	25 760,51
29 200	21 880,33	22 887,68	22 887,68	22 887,68	22 887,68	34 200	24 811,79	25 819,14	25 819,14	25 819,14	25 819,14
29 300	21 938,96	22 946,31	22 946,31	22 946,31	22 946,31	34 300	24 870,42	25 877,77	25 877,77	25 877,77	25 877,77
29 400	21 997,59	23 004,94	23 004,94	23 004,94	23 004,94	34 400	24 929,05	25 936,40	25 936,40	25 936,40	25 936,40
29 500	22 056,22	23 063,57	23 063,57	23 063,57	23 063,57	34 500	24 987,68	25 995,03	25 995,03	25 995,03	25 995,03
29 600	22 114,84	23 122,20	23 122,20	23 122,20	23 122,20	34 600	25 046,30	26 053,66	26 053,66	26 053,66	26 053,66
29 700	22 173,47	23 180,83	23 180,83	23 180,83	23 180,83	34 700	25 104,93	26 112,29	26 112,29	26 112,29	26 112,29
29 800	22 232,10	23 239,46	23 239,46	23 239,46	23 239,46	34 800	25 163,56	26 170,92	26 170,92	26 170,92	26 170,92
29 900	22 290,73	23 298,09	23 298,09	23 298,09	23 298,09	34 900	25 222,19	26 229,55	26 229,55	26 229,55	26 229,55
30 000	22 349,36	23 356,72	23 356,72	23 356,72	23 356,72	35 000	25 280,82	26 287,64	26 287,64	26 287,64	26 287,64

Indemnité de remplacement du revenu ou indemnité payable en vertu de la Loi sur les accidents du travail pour l'année 2017 (90 % du revenu net retenu pour 2017) Célibataire						Indemnité de remplacement du revenu ou indemnité payable en vertu de la Loi sur les accidents du travail pour l'année 2017 (90 % du revenu net retenu pour 2017) Célibataire					
Revenu brut annuel	Travailleur avec 1 personne majeure à charge Nombre de personnes mineures à charge					Revenu brut annuel	Travailleur avec 1 personne majeure à charge Nombre de personnes mineures à charge				
	0	1	2	3	4 et plus		0	1	2	3	4 et plus
35 100	25 336,21	26 343,57	26 343,57	26 343,57	26 343,57	40 100	28 132,67	29 140,03	29 140,03	29 140,03	29 140,03
35 200	25 392,14	26 399,50	26 399,50	26 399,50	26 399,50	40 200	28 188,60	29 195,96	29 195,96	29 195,96	29 195,96
35 300	25 448,07	26 455,42	26 455,42	26 455,42	26 455,42	40 300	28 244,53	29 251,88	29 251,88	29 251,88	29 251,88
35 400	25 504,00	26 511,35	26 511,35	26 511,35	26 511,35	40 400	28 300,46	29 307,81	29 307,81	29 307,81	29 307,81
35 500	25 559,93	26 567,28	26 567,28	26 567,28	26 567,28	40 500	28 356,39	29 363,74	29 363,74	29 363,74	29 363,74
35 600	25 615,86	26 623,21	26 623,21	26 623,21	26 623,21	40 600	28 412,32	29 419,67	29 419,67	29 419,67	29 419,67
35 700	25 671,79	26 679,14	26 679,14	26 679,14	26 679,14	40 700	28 468,25	29 475,60	29 475,60	29 475,60	29 475,60
35 800	25 727,72	26 735,07	26 735,07	26 735,07	26 735,07	40 800	28 524,18	29 531,53	29 531,53	29 531,53	29 531,53
35 900	25 783,64	26 791,00	26 791,00	26 791,00	26 791,00	40 900	28 580,10	29 587,46	29 587,46	29 587,46	29 587,46
36 000	25 839,57	26 846,93	26 846,93	26 846,93	26 846,93	41 000	28 636,03	29 643,39	29 643,39	29 643,39	29 643,39
36 100	25 895,50	26 902,86	26 902,86	26 902,86	26 902,86	41 100	28 691,96	29 699,32	29 699,32	29 699,32	29 699,32
36 200	25 951,43	26 958,79	26 958,79	26 958,79	26 958,79	41 200	28 747,89	29 755,25	29 755,25	29 755,25	29 755,25
36 300	26 007,36	27 014,72	27 014,72	27 014,72	27 014,72	41 300	28 803,82	29 811,18	29 811,18	29 811,18	29 811,18
36 400	26 063,29	27 070,65	27 070,65	27 070,65	27 070,65	41 400	28 859,75	29 867,11	29 867,11	29 867,11	29 867,11
36 500	26 119,22	27 126,58	27 126,58	27 126,58	27 126,58	41 500	28 915,68	29 923,04	29 923,04	29 923,04	29 923,04
36 600	26 175,15	27 182,50	27 182,50	27 182,50	27 182,50	41 600	28 971,61	29 978,96	29 978,96	29 978,96	29 978,96
36 700	26 231,08	27 238,43	27 238,43	27 238,43	27 238,43	41 700	29 027,54	30 034,89	30 034,89	30 034,89	30 034,89
36 800	26 287,01	27 294,36	27 294,36	27 294,36	27 294,36	41 800	29 083,47	30 090,82	30 090,82	30 090,82	30 090,82
36 900	26 342,94	27 350,29	27 350,29	27 350,29	27 350,29	41 900	29 139,40	30 146,75	30 146,75	30 146,75	30 146,75
37 000	26 398,87	27 406,22	27 406,22	27 406,22	27 406,22	42 000	29 195,33	30 202,68	30 202,68	30 202,68	30 202,68
37 100	26 454,79	27 462,15	27 462,15	27 462,15	27 462,15	42 100	29 251,26	30 258,61	30 258,61	30 258,61	30 258,61
37 200	26 510,72	27 518,08	27 518,08	27 518,08	27 518,08	42 200	29 307,18	30 314,54	30 314,54	30 314,54	30 314,54
37 300	26 566,65	27 574,01	27 574,01	27 574,01	27 574,01	42 300	29 363,11	30 370,47	30 370,47	30 370,47	30 370,47
37 400	26 622,58	27 629,94	27 629,94	27 629,94	27 629,94	42 400	29 419,04	30 426,40	30 426,40	30 426,40	30 426,40
37 500	26 678,51	27 685,87	27 685,87	27 685,87	27 685,87	42 500	29 474,97	30 482,33	30 482,33	30 482,33	30 482,33
37 600	26 734,44	27 741,80	27 741,80	27 741,80	27 741,80	42 600	29 530,90	30 538,26	30 538,26	30 538,26	30 538,26
37 700	26 790,37	27 797,73	27 797,73	27 797,73	27 797,73	42 700	29 586,83	30 594,19	30 594,19	30 594,19	30 594,19
37 800	26 846,30	27 853,65	27 853,65	27 853,65	27 853,65	42 800	29 642,76	30 650,11	30 650,11	30 650,11	30 650,11
37 900	26 902,23	27 909,58	27 909,58	27 909,58	27 909,58	42 900	29 698,69	30 706,04	30 706,04	30 706,04	30 706,04
38 000	26 958,16	27 965,51	27 965,51	27 965,51	27 965,51	43 000	29 754,62	30 761,97	30 761,97	30 761,97	30 761,97
38 100	27 014,09	28 021,44	28 021,44	28 021,44	28 021,44	43 100	29 810,55	30 817,90	30 817,90	30 817,90	30 817,90
38 200	27 070,02	28 077,37	28 077,37	28 077,37	28 077,37	43 200	29 866,48	30 873,83	30 873,83	30 873,83	30 873,83
38 300	27 125,95	28 133,30	28 133,30	28 133,30	28 133,30	43 300	29 922,41	30 929,76	30 929,76	30 929,76	30 929,76
38 400	27 181,87	28 189,23	28 189,23	28 189,23	28 189,23	43 400	29 978,33	30 985,69	30 985,69	30 985,69	30 985,69
38 500	27 237,80	28 245,16	28 245,16	28 245,16	28 245,16	43 500	30 034,26	31 041,62	31 041,62	31 041,62	31 041,62
38 600	27 293,73	28 301,09	28 301,09	28 301,09	28 301,09	43 600	30 090,19	31 097,55	31 097,55	31 097,55	31 097,55
38 700	27 349,66	28 357,02	28 357,02	28 357,02	28 357,02	43 700	30 146,12	31 153,48	31 153,48	31 153,48	31 153,48
38 800	27 405,59	28 412,95	28 412,95	28 412,95	28 412,95	43 800	30 202,05	31 209,41	31 209,41	31 209,41	31 209,41
38 900	27 461,52	28 468,88	28 468,88	28 468,88	28 468,88	43 900	30 257,98	31 265,34	31 265,34	31 265,34	31 265,34
39 000	27 517,45	28 524,81	28 524,81	28 524,81	28 524,81	44 000	30 312,91	31 319,65	31 319,65	31 319,65	31 319,65
39 100	27 573,38	28 580,73	28 580,73	28 580,73	28 580,73	44 100	30 368,84	31 371,97	31 371,97	31 371,97	31 371,97
39 200	27 629,31	28 636,66	28 636,66	28 636,66	28 636,66	44 200	30 424,77	31 426,64	31 426,64	31 426,64	31 426,64
39 300	27 685,24	28 692,59	28 692,59	28 692,59	28 692,59	44 300	30 480,70	31 481,67	31 481,67	31 481,67	31 481,67
39 400	27 741,17	28 748,52	28 748,52	28 748,52	28 748,52	44 400	30 536,63	31 536,70	31 536,70	31 536,70	31 536,70
39 500	27 797,10	28 804,45	28 804,45	28 804,45	28 804,45	44 500	30 592,56	31 591,73	31 591,73	31 591,73	31 591,73
39 600	27 853,03	28 860,38	28 860,38	28 860,38	28 860,38	44 600	30 648,49	31 646,76	31 646,76	31 646,76	31 646,76
39 700	27 908,95	28 916,31	28 916,31	28 916,31	28 916,31	44 700	30 704,42	31 701,79	31 701,79	31 701,79	31 701,79
39 800	27 964,88	28 972,24	28 972,24	28 972,24	28 972,24	44 800	30 760,35	31 756,82	31 756,82	31 756,82	31 756,82
39 900	28 020,81	29 028,17	29 028,17	29 028,17	29 028,17	44 900	30 816,28	31 811,85	31 811,85	31 811,85	31 811,85
40 000	28 076,74	29 084,10	29 084,10	29 084,10	29 084,10	45 000	30 872,21	31 866,88	31 866,88	31 866,88	31 866,88



Indemnité de remplacement du revenu ou indemnité payable en vertu de la Loi sur les accidents du travail pour l'année 2017 (90 % du revenu net retenu pour 2017) Célibataire						Indemnité de remplacement du revenu ou indemnité payable en vertu de la Loi sur les accidents du travail pour l'année 2017 (90 % du revenu net retenu pour 2017) Célibataire					
Revenu brut annuel	Travailleur avec 1 personne majeure à charge Nombre de personnes mineures à charge					Revenu brut annuel	Travailleur avec 1 personne majeure à charge Nombre de personnes mineures à charge				
	0	1	2	3	4 et plus		0	1	2	3	4 et plus
45 100	30 887,91	31 921,91	31 921,91	31 921,91	31 921,91	50 100	33 331,44	34 500,43	34 500,43	34 500,43	34 500,43
45 200	30 940,24	31 976,94	31 976,94	31 976,94	31 976,94	50 200	33 379,63	34 551,33	34 551,33	34 551,33	34 551,33
45 300	30 992,57	32 031,96	32 031,96	32 031,96	32 031,96	50 300	33 427,83	34 602,22	34 602,22	34 602,22	34 602,22
45 400	31 044,90	32 086,99	32 086,99	32 086,99	32 086,99	50 400	33 476,02	34 653,12	34 653,12	34 653,12	34 653,12
45 500	31 097,23	32 142,02	32 142,02	32 142,02	32 142,02	50 500	33 524,22	34 704,02	34 704,02	34 704,02	34 704,02
45 600	31 149,56	32 197,05	32 197,05	32 197,05	32 197,05	50 600	33 572,42	34 754,91	34 754,91	34 754,91	34 754,91
45 700	31 201,89	32 252,08	32 252,08	32 252,08	32 252,08	50 700	33 620,61	34 805,81	34 805,81	34 805,81	34 805,81
45 800	31 254,22	32 307,11	32 307,11	32 307,11	32 307,11	50 800	33 668,81	34 856,70	34 856,70	34 856,70	34 856,70
45 900	31 306,54	32 362,14	32 362,14	32 362,14	32 362,14	50 900	33 717,00	34 907,60	34 907,60	34 907,60	34 907,60
46 000	31 355,40	32 413,70	32 413,70	32 413,70	32 413,70	51 000	33 765,20	34 958,50	34 958,50	34 958,50	34 958,50
46 100	31 403,60	32 464,59	32 464,59	32 464,59	32 464,59	51 100	33 813,40	35 009,39	35 009,39	35 009,39	35 009,39
46 200	31 451,79	32 515,49	32 515,49	32 515,49	32 515,49	51 200	33 861,59	35 060,29	35 060,29	35 060,29	35 060,29
46 300	31 499,99	32 566,39	32 566,39	32 566,39	32 566,39	51 300	33 909,79	35 111,18	35 111,18	35 111,18	35 111,18
46 400	31 548,19	32 617,28	32 617,28	32 617,28	32 617,28	51 400	33 959,00	35 163,09	35 163,09	35 163,09	35 163,09
46 500	31 596,38	32 668,18	32 668,18	32 668,18	32 668,18	51 500	34 008,21	35 215,01	35 215,01	35 215,01	35 215,01
46 600	31 644,58	32 719,07	32 719,07	32 719,07	32 719,07	51 600	34 057,42	35 266,92	35 266,92	35 266,92	35 266,92
46 700	31 692,77	32 769,97	32 769,97	32 769,97	32 769,97	51 700	34 106,63	35 318,83	35 318,83	35 318,83	35 318,83
46 800	31 740,97	32 820,87	32 820,87	32 820,87	32 820,87	51 800	34 155,85	35 370,74	35 370,74	35 370,74	35 370,74
46 900	31 789,17	32 871,76	32 871,76	32 871,76	32 871,76	51 900	34 205,06	35 422,65	35 422,65	35 422,65	35 422,65
47 000	31 837,36	32 922,66	32 922,66	32 922,66	32 922,66	52 000	34 254,27	35 474,56	35 474,56	35 474,56	35 474,56
47 100	31 885,56	32 973,55	32 973,55	32 973,55	32 973,55	52 100	34 303,48	35 526,48	35 526,48	35 526,48	35 526,48
47 200	31 933,75	33 024,45	33 024,45	33 024,45	33 024,45	52 200	34 352,69	35 578,39	35 578,39	35 578,39	35 578,39
47 300	31 981,95	33 075,34	33 075,34	33 075,34	33 075,34	52 300	34 401,90	35 630,30	35 630,30	35 630,30	35 630,30
47 400	32 030,15	33 126,24	33 126,24	33 126,24	33 126,24	52 400	34 451,11	35 682,21	35 682,21	35 682,21	35 682,21
47 500	32 078,34	33 177,14	33 177,14	33 177,14	33 177,14	52 500	34 500,33	35 734,12	35 734,12	35 734,12	35 734,12
47 600	32 126,54	33 228,03	33 228,03	33 228,03	33 228,03	52 600	34 549,54	35 786,03	35 786,03	35 786,03	35 786,03
47 700	32 174,73	33 278,93	33 278,93	33 278,93	33 278,93	52 700	34 598,75	35 837,94	35 837,94	35 837,94	35 837,94
47 800	32 222,93	33 329,82	33 329,82	33 329,82	33 329,82	52 800	34 647,96	35 889,86	35 889,86	35 889,86	35 889,86
47 900	32 271,13	33 380,72	33 380,72	33 380,72	33 380,72	52 900	34 697,17	35 941,77	35 941,77	35 941,77	35 941,77
48 000	32 319,32	33 431,62	33 431,62	33 431,62	33 431,62	53 000	34 746,38	35 993,68	35 993,68	35 993,68	35 993,68
48 100	32 367,52	33 482,51	33 482,51	33 482,51	33 482,51	53 100	34 795,60	36 045,59	36 045,59	36 045,59	36 045,59
48 200	32 415,71	33 533,41	33 533,41	33 533,41	33 533,41	53 200	34 844,81	36 097,50	36 097,50	36 097,50	36 097,50
48 300	32 463,91	33 584,30	33 584,30	33 584,30	33 584,30	53 300	34 894,02	36 149,41	36 149,41	36 149,41	36 149,41
48 400	32 512,10	33 635,20	33 635,20	33 635,20	33 635,20	53 400	34 943,23	36 201,33	36 201,33	36 201,33	36 201,33
48 500	32 560,30	33 686,10	33 686,10	33 686,10	33 686,10	53 500	34 992,44	36 253,24	36 253,24	36 253,24	36 253,24
48 600	32 608,50	33 736,99	33 736,99	33 736,99	33 736,99	53 600	35 041,65	36 305,15	36 305,15	36 305,15	36 305,15
48 700	32 656,69	33 787,89	33 787,89	33 787,89	33 787,89	53 700	35 090,86	36 357,06	36 357,06	36 357,06	36 357,06
48 800	32 704,89	33 838,78	33 838,78	33 838,78	33 838,78	53 800	35 140,08	36 408,97	36 408,97	36 408,97	36 408,97
48 900	32 753,08	33 889,68	33 889,68	33 889,68	33 889,68	53 900	35 189,29	36 460,88	36 460,88	36 460,88	36 460,88
49 000	32 801,28	33 940,58	33 940,58	33 940,58	33 940,58	54 000	35 238,50	36 512,79	36 512,79	36 512,79	36 512,79
49 100	32 849,48	33 991,47	33 991,47	33 991,47	33 991,47	54 100	35 287,71	36 564,71	36 564,71	36 564,71	36 564,71
49 200	32 897,67	34 042,37	34 042,37	34 042,37	34 042,37	54 200	35 336,92	36 616,62	36 616,62	36 616,62	36 616,62
49 300	32 945,87	34 093,26	34 093,26	34 093,26	34 093,26	54 300	35 386,13	36 668,53	36 668,53	36 668,53	36 668,53
49 400	32 994,06	34 144,16	34 144,16	34 144,16	34 144,16	54 400	35 435,35	36 720,44	36 720,44	36 720,44	36 720,44
49 500	33 042,26	34 195,06	34 195,06	34 195,06	34 195,06	54 500	35 484,56	36 772,35	36 772,35	36 772,35	36 772,35
49 600	33 090,46	34 245,95	34 245,95	34 245,95	34 245,95	54 600	35 533,77	36 824,26	36 824,26	36 824,26	36 824,26
49 700	33 138,65	34 296,85	34 296,85	34 296,85	34 296,85	54 700	35 582,98	36 876,18	36 876,18	36 876,18	36 876,18
49 800	33 186,85	34 347,74	34 347,74	34 347,74	34 347,74	54 800	35 632,19	36 928,09	36 928,09	36 928,09	36 928,09
49 900	33 235,04	34 398,64	34 398,64	34 398,64	34 398,64	54 900	35 681,40	36 980,00	36 980,00	36 980,00	36 980,00
50 000	33 283,24	34 449,54	34 449,54	34 449,54	34 449,54	55 000	35 730,61	37 031,91	37 031,91	37 031,91	37 031,91

Indemnité de remplacement du revenu ou indemnité payable en vertu de la Loi sur les accidents du travail pour l'année 2017 (90 % du revenu net retenu pour 2017) Célibataire						Indemnité de remplacement du revenu ou indemnité payable en vertu de la Loi sur les accidents du travail pour l'année 2017 (90 % du revenu net retenu pour 2017) Célibataire					
Revenu brut annuel	Travailleur avec 1 personne majeure à charge Nombre de personnes mineures à charge					Revenu brut annuel	Travailleur avec 1 personne majeure à charge Nombre de personnes mineures à charge				
	0	1	2	3	4 et plus		0	1	2	3	4 et plus
55 100	35 779,83	37 083,82	37 083,82	37 083,82	37 083,82	60 100	38 567,65	39 879,21	39 879,21	39 879,21	39 879,21
55 200	35 829,04	37 135,73	37 135,73	37 135,73	37 135,73	60 200	38 623,82	39 935,37	39 935,37	39 935,37	39 935,37
55 300	35 878,25	37 187,64	37 187,64	37 187,64	37 187,64	60 300	38 679,98	39 991,53	39 991,53	39 991,53	39 991,53
55 400	35 928,00	37 239,56	37 239,56	37 239,56	37 239,56	60 400	38 736,14	40 047,70	40 047,70	40 047,70	40 047,70
55 500	35 984,16	37 295,72	37 295,72	37 295,72	37 295,72	60 500	38 792,30	40 103,86	40 103,86	40 103,86	40 103,86
55 600	36 040,33	37 351,88	37 351,88	37 351,88	37 351,88	60 600	38 848,47	40 160,02	40 160,02	40 160,02	40 160,02
55 700	36 096,49	37 408,04	37 408,04	37 408,04	37 408,04	60 700	38 904,63	40 216,19	40 216,19	40 216,19	40 216,19
55 800	36 152,65	37 464,21	37 464,21	37 464,21	37 464,21	60 800	38 960,79	40 272,35	40 272,35	40 272,35	40 272,35
55 900	36 208,81	37 520,37	37 520,37	37 520,37	37 520,37	60 900	39 016,96	40 328,51	40 328,51	40 328,51	40 328,51
56 000	36 264,98	37 576,53	37 576,53	37 576,53	37 576,53	61 000	39 073,12	40 384,67	40 384,67	40 384,67	40 384,67
56 100	36 321,14	37 632,70	37 632,70	37 632,70	37 632,70	61 100	39 129,28	40 440,84	40 440,84	40 440,84	40 440,84
56 200	36 377,30	37 688,86	37 688,86	37 688,86	37 688,86	61 200	39 185,44	40 497,00	40 497,00	40 497,00	40 497,00
56 300	36 433,47	37 745,02	37 745,02	37 745,02	37 745,02	61 300	39 241,61	40 553,16	40 553,16	40 553,16	40 553,16
56 400	36 489,63	37 801,18	37 801,18	37 801,18	37 801,18	61 400	39 297,77	40 609,33	40 609,33	40 609,33	40 609,33
56 500	36 545,79	37 857,35	37 857,35	37 857,35	37 857,35	61 500	39 353,93	40 665,49	40 665,49	40 665,49	40 665,49
56 600	36 601,95	37 913,51	37 913,51	37 913,51	37 913,51	61 600	39 410,10	40 721,65	40 721,65	40 721,65	40 721,65
56 700	36 658,12	37 969,67	37 969,67	37 969,67	37 969,67	61 700	39 466,26	40 777,81	40 777,81	40 777,81	40 777,81
56 800	36 714,28	38 025,84	38 025,84	38 025,84	38 025,84	61 800	39 522,42	40 833,98	40 833,98	40 833,98	40 833,98
56 900	36 770,44	38 082,00	38 082,00	38 082,00	38 082,00	61 900	39 578,58	40 890,14	40 890,14	40 890,14	40 890,14
57 000	36 826,61	38 138,16	38 138,16	38 138,16	38 138,16	62 000	39 634,75	40 946,30	40 946,30	40 946,30	40 946,30
57 100	36 882,77	38 194,32	38 194,32	38 194,32	38 194,32	62 100	39 690,91	41 002,47	41 002,47	41 002,47	41 002,47
57 200	36 938,93	38 250,49	38 250,49	38 250,49	38 250,49	62 200	39 747,07	41 058,63	41 058,63	41 058,63	41 058,63
57 300	36 995,09	38 306,65	38 306,65	38 306,65	38 306,65	62 300	39 803,24	41 114,79	41 114,79	41 114,79	41 114,79
57 400	37 051,26	38 362,81	38 362,81	38 362,81	38 362,81	62 400	39 859,40	41 170,95	41 170,95	41 170,95	41 170,95
57 500	37 107,42	38 418,98	38 418,98	38 418,98	38 418,98	62 500	39 915,56	41 227,12	41 227,12	41 227,12	41 227,12
57 600	37 163,58	38 475,14	38 475,14	38 475,14	38 475,14	62 600	39 971,72	41 283,28	41 283,28	41 283,28	41 283,28
57 700	37 219,75	38 531,30	38 531,30	38 531,30	38 531,30	62 700	40 027,89	41 339,44	41 339,44	41 339,44	41 339,44
57 800	37 275,91	38 587,46	38 587,46	38 587,46	38 587,46	62 800	40 084,05	41 395,61	41 395,61	41 395,61	41 395,61
57 900	37 332,07	38 643,63	38 643,63	38 643,63	38 643,63	62 900	40 140,21	41 451,77	41 451,77	41 451,77	41 451,77
58 000	37 388,23	38 699,79	38 699,79	38 699,79	38 699,79	63 000	40 196,38	41 507,93	41 507,93	41 507,93	41 507,93
58 100	37 444,40	38 755,95	38 755,95	38 755,95	38 755,95	63 100	40 252,54	41 564,09	41 564,09	41 564,09	41 564,09
58 200	37 500,56	38 812,12	38 812,12	38 812,12	38 812,12	63 200	40 308,70	41 620,26	41 620,26	41 620,26	41 620,26
58 300	37 556,72	38 868,28	38 868,28	38 868,28	38 868,28	63 300	40 364,86	41 676,42	41 676,42	41 676,42	41 676,42
58 400	37 612,89	38 924,44	38 924,44	38 924,44	38 924,44	63 400	40 421,03	41 732,58	41 732,58	41 732,58	41 732,58
58 500	37 669,05	38 980,60	38 980,60	38 980,60	38 980,60	63 500	40 477,19	41 788,74	41 788,74	41 788,74	41 788,74
58 600	37 725,21	39 036,77	39 036,77	39 036,77	39 036,77	63 600	40 533,35	41 844,91	41 844,91	41 844,91	41 844,91
58 700	37 781,37	39 092,93	39 092,93	39 092,93	39 092,93	63 700	40 589,52	41 901,07	41 901,07	41 901,07	41 901,07
58 800	37 837,54	39 149,09	39 149,09	39 149,09	39 149,09	63 800	40 645,68	41 957,23	41 957,23	41 957,23	41 957,23
58 900	37 893,70	39 205,25	39 205,25	39 205,25	39 205,25	63 900	40 701,84	42 013,40	42 013,40	42 013,40	42 013,40
59 000	37 949,86	39 261,42	39 261,42	39 261,42	39 261,42	64 000	40 758,00	42 069,56	42 069,56	42 069,56	42 069,56
59 100	38 006,03	39 317,58	39 317,58	39 317,58	39 317,58	64 100	40 814,17	42 125,72	42 125,72	42 125,72	42 125,72
59 200	38 062,19	39 373,74	39 373,74	39 373,74	39 373,74	64 200	40 870,33	42 181,88	42 181,88	42 181,88	42 181,88
59 300	38 118,35	39 429,91	39 429,91	39 429,91	39 429,91	64 300	40 926,49	42 238,05	42 238,05	42 238,05	42 238,05
59 400	38 174,51	39 486,07	39 486,07	39 486,07	39 486,07	64 400	40 982,65	42 294,21	42 294,21	42 294,21	42 294,21
59 500	38 230,68	39 542,23	39 542,23	39 542,23	39 542,23	64 500	41 038,82	42 350,37	42 350,37	42 350,37	42 350,37
59 600	38 286,84	39 598,39	39 598,39	39 598,39	39 598,39	64 600	41 094,98	42 406,54	42 406,54	42 406,54	42 406,54
59 700	38 343,00	39 654,56	39 654,56	39 654,56	39 654,56	64 700	41 151,14	42 462,70	42 462,70	42 462,70	42 462,70
59 800	38 399,16	39 710,72	39 710,72	39 710,72	39 710,72	64 800	41 207,31	42 518,86	42 518,86	42 518,86	42 518,86
59 900	38 455,33	39 766,88	39 766,88	39 766,88	39 766,88	64 900	41 263,47	42 575,02	42 575,02	42 575,02	42 575,02
60 000	38 511,49	39 823,05	39 823,05	39 823,05	39 823,05	65 000	41 319,63	42 631,19	42 631,19	42 631,19	42 631,19



Indemnité de remplacement du revenu ou indemnité payable en vertu de la Loi sur les accidents du travail pour l'année 2017 (90 % du revenu net retenu pour 2017) Célibataire						Indemnité de remplacement du revenu ou indemnité payable en vertu de la Loi sur les accidents du travail pour l'année 2017 (90 % du revenu net retenu pour 2017) Célibataire					
Revenu brut annuel	Travailleur avec 1 personne majeure à charge Nombre de personnes mineures à charge					Revenu brut annuel	Travailleur avec 1 personne majeure à charge Nombre de personnes mineures à charge				
	0	1	2	3	4 et plus		0	1	2	3	4 et plus
65 100	41 375,79	42 687,35	42 687,35	42 687,35	42 687,35	70 100	44 183,94	45 495,49	45 495,49	45 495,49	45 495,49
65 200	41 431,96	42 743,51	42 743,51	42 743,51	42 743,51	70 200	44 240,10	45 551,65	45 551,65	45 551,65	45 551,65
65 300	41 488,12	42 799,68	42 799,68	42 799,68	42 799,68	70 300	44 296,26	45 607,82	45 607,82	45 607,82	45 607,82
65 400	41 544,28	42 855,84	42 855,84	42 855,84	42 855,84	70 400	44 352,42	45 663,98	45 663,98	45 663,98	45 663,98
65 500	41 600,45	42 912,00	42 912,00	42 912,00	42 912,00	70 500	44 408,59	45 720,14	45 720,14	45 720,14	45 720,14
65 600	41 656,61	42 968,16	42 968,16	42 968,16	42 968,16	70 600	44 464,75	45 776,31	45 776,31	45 776,31	45 776,31
65 700	41 712,77	43 024,33	43 024,33	43 024,33	43 024,33	70 700	44 520,91	45 832,47	45 832,47	45 832,47	45 832,47
65 800	41 768,93	43 080,49	43 080,49	43 080,49	43 080,49	70 800	44 577,08	45 888,63	45 888,63	45 888,63	45 888,63
65 900	41 825,10	43 136,65	43 136,65	43 136,65	43 136,65	70 900	44 633,24	45 944,79	45 944,79	45 944,79	45 944,79
66 000	41 881,26	43 192,82	43 192,82	43 192,82	43 192,82	71 000	44 689,40	46 000,96	46 000,96	46 000,96	46 000,96
66 100	41 937,42	43 248,98	43 248,98	43 248,98	43 248,98	71 100	44 745,56	46 057,12	46 057,12	46 057,12	46 057,12
66 200	41 993,59	43 305,14	43 305,14	43 305,14	43 305,14	71 200	44 801,73	46 113,28	46 113,28	46 113,28	46 113,28
66 300	42 049,75	43 361,30	43 361,30	43 361,30	43 361,30	71 300	44 857,89	46 169,44	46 169,44	46 169,44	46 169,44
66 400	42 105,91	43 417,47	43 417,47	43 417,47	43 417,47	71 400	44 914,05	46 225,61	46 225,61	46 225,61	46 225,61
66 500	42 162,07	43 473,63	43 473,63	43 473,63	43 473,63	71 500	44 970,22	46 281,77	46 281,77	46 281,77	46 281,77
66 600	42 218,24	43 529,79	43 529,79	43 529,79	43 529,79	71 600	45 026,38	46 337,93	46 337,93	46 337,93	46 337,93
66 700	42 274,40	43 585,96	43 585,96	43 585,96	43 585,96	71 700	45 082,54	46 394,10	46 394,10	46 394,10	46 394,10
66 800	42 330,56	43 642,12	43 642,12	43 642,12	43 642,12	71 800	45 138,70	46 450,26	46 450,26	46 450,26	46 450,26
66 900	42 386,73	43 698,28	43 698,28	43 698,28	43 698,28	71 900	45 194,87	46 506,42	46 506,42	46 506,42	46 506,42
67 000	42 442,89	43 754,44	43 754,44	43 754,44	43 754,44	72 000	45 251,03	46 562,58	46 562,58	46 562,58	46 562,58
67 100	42 499,05	43 810,61	43 810,61	43 810,61	43 810,61	72 100	45 307,19	46 618,75	46 618,75	46 618,75	46 618,75
67 200	42 555,21	43 866,77	43 866,77	43 866,77	43 866,77	72 200	45 363,36	46 674,91	46 674,91	46 674,91	46 674,91
67 300	42 611,38	43 922,93	43 922,93	43 922,93	43 922,93	72 300	45 419,52	46 731,07	46 731,07	46 731,07	46 731,07
67 400	42 667,54	43 979,09	43 979,09	43 979,09	43 979,09	72 400	45 475,68	46 787,24	46 787,24	46 787,24	46 787,24
67 500	42 723,70	44 035,26	44 035,26	44 035,26	44 035,26	72 500	45 531,84	46 843,40	46 843,40	46 843,40	46 843,40
67 600	42 779,87	44 091,42	44 091,42	44 091,42	44 091,42						
67 700	42 836,03	44 147,58	44 147,58	44 147,58	44 147,58						
67 800	42 892,19	44 203,75	44 203,75	44 203,75	44 203,75						
67 900	42 948,35	44 259,91	44 259,91	44 259,91	44 259,91						
68 000	43 004,52	44 316,07	44 316,07	44 316,07	44 316,07						
68 100	43 060,68	44 372,23	44 372,23	44 372,23	44 372,23						
68 200	43 116,84	44 428,40	44 428,40	44 428,40	44 428,40						
68 300	43 173,00	44 484,56	44 484,56	44 484,56	44 484,56						
68 400	43 229,17	44 540,72	44 540,72	44 540,72	44 540,72						
68 500	43 285,33	44 596,89	44 596,89	44 596,89	44 596,89						
68 600	43 341,49	44 653,05	44 653,05	44 653,05	44 653,05						
68 700	43 397,66	44 709,21	44 709,21	44 709,21	44 709,21						
68 800	43 453,82	44 765,37	44 765,37	44 765,37	44 765,37						
68 900	43 509,98	44 821,54	44 821,54	44 821,54	44 821,54						
69 000	43 566,14	44 877,70	44 877,70	44 877,70	44 877,70						
69 100	43 622,31	44 933,86	44 933,86	44 933,86	44 933,86						
69 200	43 678,47	44 990,03	44 990,03	44 990,03	44 990,03						
69 300	43 734,63	45 046,19	45 046,19	45 046,19	45 046,19						
69 400	43 790,80	45 102,35	45 102,35	45 102,35	45 102,35						
69 500	43 846,96	45 158,51	45 158,51	45 158,51	45 158,51						
69 600	43 903,12	45 214,68	45 214,68	45 214,68	45 214,68						
69 700	43 959,28	45 270,84	45 270,84	45 270,84	45 270,84						
69 800	44 015,45	45 327,00	45 327,00	45 327,00	45 327,00						
69 900	44 071,61	45 383,17	45 383,17	45 383,17	45 383,17						
70 000	44 127,77	45 439,33	45 439,33	45 439,33	45 439,33						

Indemnité de remplacement du revenu ou indemnité payable en vertu de la Loi sur les accidents du travail pour l'année 2017 (90 % du revenu net retenu pour 2017) Célibataire						Indemnité de remplacement du revenu ou indemnité payable en vertu de la Loi sur les accidents du travail pour l'année 2017 (90 % du revenu net retenu pour 2017) Célibataire					
Revenu brut annuel	Travailleur avec 2 personnes majeures à charge					Revenu brut annuel	Travailleur avec 2 personnes majeures à charge				
	Nombre de personnes mineures à charge						Nombre de personnes mineures à charge				
	0	1	2	3	4 et plus	0	1	2	3	4 et plus	
100	88,35	88,35	88,35	88,35	88,35	5 100	4 427,88	4 427,88	4 427,88	4 427,88	4 427,88
200	176,69	176,69	176,69	176,69	176,69	5 200	4 511,36	4 511,36	4 511,36	4 511,36	4 511,36
300	265,04	265,04	265,04	265,04	265,04	5 300	4 594,85	4 594,85	4 594,85	4 594,85	4 594,85
400	353,38	353,38	353,38	353,38	353,38	5 400	4 678,33	4 678,33	4 678,33	4 678,33	4 678,33
500	441,73	441,73	441,73	441,73	441,73	5 500	4 761,82	4 761,82	4 761,82	4 761,82	4 761,82
600	530,07	530,07	530,07	530,07	530,07	5 600	4 845,30	4 845,30	4 845,30	4 845,30	4 845,30
700	618,42	618,42	618,42	618,42	618,42	5 700	4 928,79	4 928,79	4 928,79	4 928,79	4 928,79
800	706,77	706,77	706,77	706,77	706,77	5 800	5 012,28	5 012,28	5 012,28	5 012,28	5 012,28
900	795,11	795,11	795,11	795,11	795,11	5 900	5 095,76	5 095,76	5 095,76	5 095,76	5 095,76
1 000	883,46	883,46	883,46	883,46	883,46	6 000	5 179,25	5 179,25	5 179,25	5 179,25	5 179,25
1 100	971,80	971,80	971,80	971,80	971,80	6 100	5 262,73	5 262,73	5 262,73	5 262,73	5 262,73
1 200	1 060,15	1 060,15	1 060,15	1 060,15	1 060,15	6 200	5 346,22	5 346,22	5 346,22	5 346,22	5 346,22
1 300	1 148,50	1 148,50	1 148,50	1 148,50	1 148,50	6 300	5 429,71	5 429,71	5 429,71	5 429,71	5 429,71
1 400	1 236,84	1 236,84	1 236,84	1 236,84	1 236,84	6 400	5 513,19	5 513,19	5 513,19	5 513,19	5 513,19
1 500	1 325,19	1 325,19	1 325,19	1 325,19	1 325,19	6 500	5 596,68	5 596,68	5 596,68	5 596,68	5 596,68
1 600	1 413,53	1 413,53	1 413,53	1 413,53	1 413,53	6 600	5 680,16	5 680,16	5 680,16	5 680,16	5 680,16
1 700	1 501,88	1 501,88	1 501,88	1 501,88	1 501,88	6 700	5 763,65	5 763,65	5 763,65	5 763,65	5 763,65
1 800	1 590,22	1 590,22	1 590,22	1 590,22	1 590,22	6 800	5 847,13	5 847,13	5 847,13	5 847,13	5 847,13
1 900	1 678,57	1 678,57	1 678,57	1 678,57	1 678,57	6 900	5 930,62	5 930,62	5 930,62	5 930,62	5 930,62
2 000	1 766,92	1 766,92	1 766,92	1 766,92	1 766,92	7 000	6 014,11	6 014,11	6 014,11	6 014,11	6 014,11
2 100	1 855,26	1 855,26	1 855,26	1 855,26	1 855,26	7 100	6 097,59	6 097,59	6 097,59	6 097,59	6 097,59
2 200	1 943,61	1 943,61	1 943,61	1 943,61	1 943,61	7 200	6 181,08	6 181,08	6 181,08	6 181,08	6 181,08
2 300	2 031,95	2 031,95	2 031,95	2 031,95	2 031,95	7 300	6 264,56	6 264,56	6 264,56	6 264,56	6 264,56
2 400	2 120,30	2 120,30	2 120,30	2 120,30	2 120,30	7 400	6 348,05	6 348,05	6 348,05	6 348,05	6 348,05
2 500	2 208,65	2 208,65	2 208,65	2 208,65	2 208,65	7 500	6 431,54	6 431,54	6 431,54	6 431,54	6 431,54
2 600	2 296,99	2 296,99	2 296,99	2 296,99	2 296,99	7 600	6 515,02	6 515,02	6 515,02	6 515,02	6 515,02
2 700	2 385,34	2 385,34	2 385,34	2 385,34	2 385,34	7 700	6 598,51	6 598,51	6 598,51	6 598,51	6 598,51
2 800	2 473,68	2 473,68	2 473,68	2 473,68	2 473,68	7 800	6 681,99	6 681,99	6 681,99	6 681,99	6 681,99
2 900	2 562,03	2 562,03	2 562,03	2 562,03	2 562,03	7 900	6 765,48	6 765,48	6 765,48	6 765,48	6 765,48
3 000	2 650,37	2 650,37	2 650,37	2 650,37	2 650,37	8 000	6 848,96	6 848,96	6 848,96	6 848,96	6 848,96
3 100	2 738,72	2 738,72	2 738,72	2 738,72	2 738,72	8 100	6 932,45	6 932,45	6 932,45	6 932,45	6 932,45
3 200	2 827,07	2 827,07	2 827,07	2 827,07	2 827,07	8 200	7 015,94	7 015,94	7 015,94	7 015,94	7 015,94
3 300	2 915,41	2 915,41	2 915,41	2 915,41	2 915,41	8 300	7 099,42	7 099,42	7 099,42	7 099,42	7 099,42
3 400	3 003,76	3 003,76	3 003,76	3 003,76	3 003,76	8 400	7 182,91	7 182,91	7 182,91	7 182,91	7 182,91
3 500	3 092,10	3 092,10	3 092,10	3 092,10	3 092,10	8 500	7 266,39	7 266,39	7 266,39	7 266,39	7 266,39
3 600	3 175,59	3 175,59	3 175,59	3 175,59	3 175,59	8 600	7 349,88	7 349,88	7 349,88	7 349,88	7 349,88
3 700	3 259,07	3 259,07	3 259,07	3 259,07	3 259,07	8 700	7 433,36	7 433,36	7 433,36	7 433,36	7 433,36
3 800	3 342,56	3 342,56	3 342,56	3 342,56	3 342,56	8 800	7 516,85	7 516,85	7 516,85	7 516,85	7 516,85
3 900	3 426,05	3 426,05	3 426,05	3 426,05	3 426,05	8 900	7 600,34	7 600,34	7 600,34	7 600,34	7 600,34
4 000	3 509,53	3 509,53	3 509,53	3 509,53	3 509,53	9 000	7 683,82	7 683,82	7 683,82	7 683,82	7 683,82
4 100	3 593,02	3 593,02	3 593,02	3 593,02	3 593,02	9 100	7 767,31	7 767,31	7 767,31	7 767,31	7 767,31
4 200	3 676,50	3 676,50	3 676,50	3 676,50	3 676,50	9 200	7 850,79	7 850,79	7 850,79	7 850,79	7 850,79
4 300	3 759,99	3 759,99	3 759,99	3 759,99	3 759,99	9 300	7 934,28	7 934,28	7 934,28	7 934,28	7 934,28
4 400	3 843,48	3 843,48	3 843,48	3 843,48	3 843,48	9 400	8 017,77	8 017,77	8 017,77	8 017,77	8 017,77
4 500	3 926,96	3 926,96	3 926,96	3 926,96	3 926,96	9 500	8 101,25	8 101,25	8 101,25	8 101,25	8 101,25
4 600	4 010,45	4 010,45	4 010,45	4 010,45	4 010,45	9 600	8 184,74	8 184,74	8 184,74	8 184,74	8 184,74
4 700	4 093,93	4 093,93	4 093,93	4 093,93	4 093,93	9 700	8 268,22	8 268,22	8 268,22	8 268,22	8 268,22
4 800	4 177,42	4 177,42	4 177,42	4 177,42	4 177,42	9 800	8 351,71	8 351,71	8 351,71	8 351,71	8 351,71
4 900	4 260,90	4 260,90	4 260,90	4 260,90	4 260,90	9 900	8 435,19	8 435,19	8 435,19	8 435,19	8 435,19
5 000	4 344,39	4 344,39	4 344,39	4 344,39	4 344,39	10 000	8 518,68	8 518,68	8 518,68	8 518,68	8 518,68

Indemnité de remplacement du revenu ou indemnité payable en vertu de la Loi sur les accidents du travail pour l'année 2017 (90 % du revenu net retenu pour 2017) Célibataire						Indemnité de remplacement du revenu ou indemnité payable en vertu de la Loi sur les accidents du travail pour l'année 2017 (90 % du revenu net retenu pour 2017) Célibataire					
Revenu brut annuel	Travailleur avec 2 personnes majeures à charge Nombre de personnes mineures à charge					Revenu brut annuel	Travailleur avec 2 personnes majeures à charge Nombre de personnes mineures à charge				
	0	1	2	3	4 et plus		0	1	2	3	4 et plus
10 100	8 602,17	8 602,17	8 602,17	8 602,17	8 602,17	15 100	12 620,55	12 776,46	12 776,46	12 776,46	12 776,46
10 200	8 685,65	8 685,65	8 685,65	8 685,65	8 685,65	15 200	12 693,58	12 859,94	12 859,94	12 859,94	12 859,94
10 300	8 769,14	8 769,14	8 769,14	8 769,14	8 769,14	15 300	12 766,61	12 943,43	12 943,43	12 943,43	12 943,43
10 400	8 852,62	8 852,62	8 852,62	8 852,62	8 852,62	15 400	12 839,64	13 026,91	13 026,91	13 026,91	13 026,91
10 500	8 936,11	8 936,11	8 936,11	8 936,11	8 936,11	15 500	12 912,67	13 110,40	13 110,40	13 110,40	13 110,40
10 600	9 019,59	9 019,59	9 019,59	9 019,59	9 019,59	15 600	12 985,70	13 193,88	13 193,88	13 193,88	13 193,88
10 700	9 103,08	9 103,08	9 103,08	9 103,08	9 103,08	15 700	13 058,73	13 277,37	13 277,37	13 277,37	13 277,37
10 800	9 186,57	9 186,57	9 186,57	9 186,57	9 186,57	15 800	13 131,75	13 360,86	13 360,86	13 360,86	13 360,86
10 900	9 270,05	9 270,05	9 270,05	9 270,05	9 270,05	15 900	13 204,78	13 444,34	13 444,34	13 444,34	13 444,34
11 000	9 353,54	9 353,54	9 353,54	9 353,54	9 353,54	16 000	13 277,81	13 527,83	13 527,83	13 527,83	13 527,83
11 100	9 437,02	9 437,02	9 437,02	9 437,02	9 437,02	16 100	13 350,84	13 611,31	13 611,31	13 611,31	13 611,31
11 200	9 520,51	9 520,51	9 520,51	9 520,51	9 520,51	16 200	13 423,87	13 694,80	13 694,80	13 694,80	13 694,80
11 300	9 604,00	9 604,00	9 604,00	9 604,00	9 604,00	16 300	13 496,90	13 778,29	13 778,29	13 778,29	13 778,29
11 400	9 687,48	9 687,48	9 687,48	9 687,48	9 687,48	16 400	13 569,93	13 861,77	13 861,77	13 861,77	13 861,77
11 500	9 770,97	9 770,97	9 770,97	9 770,97	9 770,97	16 500	13 642,96	13 945,26	13 945,26	13 945,26	13 945,26
11 600	9 854,45	9 854,45	9 854,45	9 854,45	9 854,45	16 600	13 715,99	14 028,74	14 028,74	14 028,74	14 028,74
11 700	9 937,94	9 937,94	9 937,94	9 937,94	9 937,94	16 700	13 789,02	14 112,23	14 112,23	14 112,23	14 112,23
11 800	10 021,42	10 021,42	10 021,42	10 021,42	10 021,42	16 800	13 862,05	14 195,71	14 195,71	14 195,71	14 195,71
11 900	10 104,91	10 104,91	10 104,91	10 104,91	10 104,91	16 900	13 935,08	14 279,20	14 279,20	14 279,20	14 279,20
12 000	10 188,40	10 188,40	10 188,40	10 188,40	10 188,40	17 000	14 008,11	14 362,69	14 362,69	14 362,69	14 362,69
12 100	10 271,88	10 271,88	10 271,88	10 271,88	10 271,88	17 100	14 081,13	14 446,17	14 446,17	14 446,17	14 446,17
12 200	10 355,37	10 355,37	10 355,37	10 355,37	10 355,37	17 200	14 154,16	14 529,66	14 529,66	14 529,66	14 529,66
12 300	10 438,85	10 438,85	10 438,85	10 438,85	10 438,85	17 300	14 227,19	14 613,14	14 613,14	14 613,14	14 613,14
12 400	10 522,34	10 522,34	10 522,34	10 522,34	10 522,34	17 400	14 300,22	14 696,63	14 696,63	14 696,63	14 696,63
12 500	10 605,83	10 605,83	10 605,83	10 605,83	10 605,83	17 500	14 373,25	14 780,12	14 780,12	14 780,12	14 780,12
12 600	10 689,31	10 689,31	10 689,31	10 689,31	10 689,31	17 600	14 446,28	14 863,60	14 863,60	14 863,60	14 863,60
12 700	10 772,80	10 772,80	10 772,80	10 772,80	10 772,80	17 700	14 519,31	14 947,09	14 947,09	14 947,09	14 947,09
12 800	10 856,28	10 856,28	10 856,28	10 856,28	10 856,28	17 800	14 592,34	15 030,57	15 030,57	15 030,57	15 030,57
12 900	10 939,77	10 939,77	10 939,77	10 939,77	10 939,77	17 900	14 665,37	15 114,06	15 114,06	15 114,06	15 114,06
13 000	11 023,25	11 023,25	11 023,25	11 023,25	11 023,25	18 000	14 738,40	15 197,54	15 197,54	15 197,54	15 197,54
13 100	11 106,74	11 106,74	11 106,74	11 106,74	11 106,74	18 100	14 811,43	15 281,03	15 281,03	15 281,03	15 281,03
13 200	11 190,23	11 190,23	11 190,23	11 190,23	11 190,23	18 200	14 884,46	15 364,52	15 364,52	15 364,52	15 364,52
13 300	11 273,71	11 273,71	11 273,71	11 273,71	11 273,71	18 300	14 957,48	15 448,00	15 448,00	15 448,00	15 448,00
13 400	11 357,20	11 357,20	11 357,20	11 357,20	11 357,20	18 400	15 030,51	15 531,49	15 531,49	15 531,49	15 531,49
13 500	11 440,68	11 440,68	11 440,68	11 440,68	11 440,68	18 500	15 103,54	15 614,97	15 614,97	15 614,97	15 614,97
13 600	11 524,17	11 524,17	11 524,17	11 524,17	11 524,17	18 600	15 176,57	15 698,46	15 698,46	15 698,46	15 698,46
13 700	11 598,14	11 607,65	11 607,65	11 607,65	11 607,65	18 700	15 249,60	15 781,94	15 781,94	15 781,94	15 781,94
13 800	11 671,17	11 691,14	11 691,14	11 691,14	11 691,14	18 800	15 322,63	15 865,43	15 865,43	15 865,43	15 865,43
13 900	11 744,20	11 774,63	11 774,63	11 774,63	11 774,63	18 900	15 395,66	15 948,92	15 948,92	15 948,92	15 948,92
14 000	11 817,23	11 858,11	11 858,11	11 858,11	11 858,11	19 000	15 468,69	16 032,40	16 032,40	16 032,40	16 032,40
14 100	11 890,26	11 941,60	11 941,60	11 941,60	11 941,60	19 100	15 541,72	16 115,89	16 115,89	16 115,89	16 115,89
14 200	11 963,29	12 025,08	12 025,08	12 025,08	12 025,08	19 200	15 614,75	16 199,37	16 199,37	16 199,37	16 199,37
14 300	12 036,32	12 108,57	12 108,57	12 108,57	12 108,57	19 300	15 687,78	16 282,86	16 282,86	16 282,86	16 282,86
14 400	12 109,35	12 192,06	12 192,06	12 192,06	12 192,06	19 400	15 760,81	16 366,35	16 366,35	16 366,35	16 366,35
14 500	12 182,37	12 275,54	12 275,54	12 275,54	12 275,54	19 500	15 833,84	16 449,83	16 449,83	16 449,83	16 449,83
14 600	12 255,40	12 359,03	12 359,03	12 359,03	12 359,03	19 600	15 906,86	16 533,32	16 533,32	16 533,32	16 533,32
14 700	12 328,43	12 442,51	12 442,51	12 442,51	12 442,51	19 700	15 979,89	16 616,80	16 616,80	16 616,80	16 616,80
14 800	12 401,46	12 526,00	12 526,00	12 526,00	12 526,00	19 800	16 052,92	16 700,29	16 700,29	16 700,29	16 700,29
14 900	12 474,49	12 609,48	12 609,48	12 609,48	12 609,48	19 900	16 125,95	16 783,77	16 783,77	16 783,77	16 783,77
15 000	12 547,52	12 692,97	12 692,97	12 692,97	12 692,97	20 000	16 198,98	16 867,26	16 867,26	16 867,26	16 867,26

<b>Indemnité de remplacement du revenu ou indemnité payable en vertu de la Loi sur les accidents du travail pour l'année 2017 (90 % du revenu net retenu pour 2017) Célibataire</b>						<b>Indemnité de remplacement du revenu ou indemnité payable en vertu de la Loi sur les accidents du travail pour l'année 2017 (90 % du revenu net retenu pour 2017) Célibataire</b>					
<b>Revenu brut annuel</b>	<b>Travailleur avec 2 personnes majeures à charge</b>					<b>Revenu brut annuel</b>	<b>Travailleur avec 2 personnes majeures à charge</b>				
	<b>Nombre de personnes mineures à charge</b>						<b>Nombre de personnes mineures à charge</b>				
	<b>0</b>	<b>1</b>	<b>2</b>	<b>3</b>	<b>4 et plus</b>		<b>0</b>	<b>1</b>	<b>2</b>	<b>3</b>	<b>4 et plus</b>
20 100	16 272,01	16 950,75	16 950,75	16 950,75	16 950,75	25 100	19 829,33	20 726,70	20 726,70	20 726,70	20 726,70
20 200	16 345,04	17 034,23	17 034,23	17 034,23	17 034,23	25 200	19 887,96	20 795,78	20 795,78	20 795,78	20 795,78
20 300	16 418,07	17 117,72	17 117,72	17 117,72	17 117,72	25 300	19 946,59	20 864,87	20 864,87	20 864,87	20 864,87
20 400	16 491,10	17 201,20	17 201,20	17 201,20	17 201,20	25 400	20 005,22	20 933,95	20 933,95	20 933,95	20 933,95
20 500	16 564,13	17 284,69	17 284,69	17 284,69	17 284,69	25 500	20 063,85	21 003,04	21 003,04	21 003,04	21 003,04
20 600	16 637,16	17 368,17	17 368,17	17 368,17	17 368,17	25 600	20 122,48	21 072,12	21 072,12	21 072,12	21 072,12
20 700	16 710,19	17 451,66	17 451,66	17 451,66	17 451,66	25 700	20 181,11	21 141,21	21 141,21	21 141,21	21 141,21
20 800	16 783,21	17 535,15	17 535,15	17 535,15	17 535,15	25 800	20 239,73	21 210,30	21 210,30	21 210,30	21 210,30
20 900	16 856,24	17 618,63	17 618,63	17 618,63	17 618,63	25 900	20 298,36	21 279,38	21 279,38	21 279,38	21 279,38
21 000	16 929,27	17 702,12	17 702,12	17 702,12	17 702,12	26 000	20 356,99	21 348,47	21 348,47	21 348,47	21 348,47
21 100	17 002,30	17 785,60	17 785,60	17 785,60	17 785,60	26 100	20 415,62	21 417,55	21 417,55	21 417,55	21 417,55
21 200	17 075,33	17 869,09	17 869,09	17 869,09	17 869,09	26 200	20 474,25	21 481,61	21 481,61	21 481,61	21 481,61
21 300	17 148,36	17 952,58	17 952,58	17 952,58	17 952,58	26 300	20 532,88	21 540,24	21 540,24	21 540,24	21 540,24
21 400	17 221,39	18 036,06	18 036,06	18 036,06	18 036,06	26 400	20 591,51	21 598,87	21 598,87	21 598,87	21 598,87
21 500	17 294,42	18 119,55	18 119,55	18 119,55	18 119,55	26 500	20 650,14	21 657,49	21 657,49	21 657,49	21 657,49
21 600	17 367,45	18 203,03	18 203,03	18 203,03	18 203,03	26 600	20 708,77	21 716,12	21 716,12	21 716,12	21 716,12
21 700	17 440,48	18 286,52	18 286,52	18 286,52	18 286,52	26 700	20 767,40	21 774,75	21 774,75	21 774,75	21 774,75
21 800	17 513,51	18 370,00	18 370,00	18 370,00	18 370,00	26 800	20 826,03	21 833,38	21 833,38	21 833,38	21 833,38
21 900	17 586,54	18 453,49	18 453,49	18 453,49	18 453,49	26 900	20 884,66	21 892,01	21 892,01	21 892,01	21 892,01
22 000	17 659,57	18 536,98	18 536,98	18 536,98	18 536,98	27 000	20 943,29	21 950,64	21 950,64	21 950,64	21 950,64
22 100	17 732,59	18 620,46	18 620,46	18 620,46	18 620,46	27 100	21 001,91	22 009,27	22 009,27	22 009,27	22 009,27
22 200	17 805,62	18 703,95	18 703,95	18 703,95	18 703,95	27 200	21 060,54	22 067,90	22 067,90	22 067,90	22 067,90
22 300	17 878,65	18 787,43	18 787,43	18 787,43	18 787,43	27 300	21 119,17	22 126,53	22 126,53	22 126,53	22 126,53
22 400	17 951,68	18 861,38	18 861,38	18 861,38	18 861,38	27 400	21 177,80	22 185,16	22 185,16	22 185,16	22 185,16
22 500	18 024,71	18 930,47	18 930,47	18 930,47	18 930,47	27 500	21 236,43	22 243,79	22 243,79	22 243,79	22 243,79
22 600	18 097,74	18 999,55	18 999,55	18 999,55	18 999,55	27 600	21 295,06	22 302,42	22 302,42	22 302,42	22 302,42
22 700	18 170,77	19 068,64	19 068,64	19 068,64	19 068,64	27 700	21 353,69	22 361,05	22 361,05	22 361,05	22 361,05
22 800	18 243,80	19 137,72	19 137,72	19 137,72	19 137,72	27 800	21 412,32	22 419,67	22 419,67	22 419,67	22 419,67
22 900	18 316,83	19 206,81	19 206,81	19 206,81	19 206,81	27 900	21 470,95	22 478,30	22 478,30	22 478,30	22 478,30
23 000	18 389,86	19 275,89	19 275,89	19 275,89	19 275,89	28 000	21 529,58	22 536,93	22 536,93	22 536,93	22 536,93
23 100	18 462,89	19 344,98	19 344,98	19 344,98	19 344,98	28 100	21 588,21	22 595,56	22 595,56	22 595,56	22 595,56
23 200	18 535,92	19 414,07	19 414,07	19 414,07	19 414,07	28 200	21 646,84	22 654,19	22 654,19	22 654,19	22 654,19
23 300	18 608,94	19 483,15	19 483,15	19 483,15	19 483,15	28 300	21 705,47	22 712,82	22 712,82	22 712,82	22 712,82
23 400	18 681,97	19 552,24	19 552,24	19 552,24	19 552,24	28 400	21 764,09	22 771,45	22 771,45	22 771,45	22 771,45
23 500	18 755,00	19 621,32	19 621,32	19 621,32	19 621,32	28 500	21 822,72	22 830,08	22 830,08	22 830,08	22 830,08
23 600	18 828,03	19 690,41	19 690,41	19 690,41	19 690,41	28 600	21 881,35	22 888,71	22 888,71	22 888,71	22 888,71
23 700	18 901,06	19 759,49	19 759,49	19 759,49	19 759,49	28 700	21 939,98	22 947,34	22 947,34	22 947,34	22 947,34
23 800	18 974,09	19 828,58	19 828,58	19 828,58	19 828,58	28 800	21 998,61	23 005,97	23 005,97	23 005,97	23 005,97
23 900	19 047,12	19 897,67	19 897,67	19 897,67	19 897,67	28 900	22 057,24	23 064,60	23 064,60	23 064,60	23 064,60
24 000	19 120,15	19 966,75	19 966,75	19 966,75	19 966,75	29 000	22 115,87	23 123,22	23 123,22	23 123,22	23 123,22
24 100	19 193,18	20 035,84	20 035,84	20 035,84	20 035,84	29 100	22 174,50	23 181,85	23 181,85	23 181,85	23 181,85
24 200	19 266,21	20 104,92	20 104,92	20 104,92	20 104,92	29 200	22 233,13	23 240,48	23 240,48	23 240,48	23 240,48
24 300	19 339,24	20 174,01	20 174,01	20 174,01	20 174,01	29 300	22 291,76	23 299,11	23 299,11	23 299,11	23 299,11
24 400	19 412,27	20 243,10	20 243,10	20 243,10	20 243,10	29 400	22 350,39	23 357,74	23 357,74	23 357,74	23 357,74
24 500	19 477,56	20 312,18	20 312,18	20 312,18	20 312,18	29 500	22 409,02	23 416,37	23 416,37	23 416,37	23 416,37
24 600	19 536,18	20 381,27	20 381,27	20 381,27	20 381,27	29 600	22 467,64	23 475,00	23 475,00	23 475,00	23 475,00
24 700	19 594,81	20 450,35	20 450,35	20 450,35	20 450,35	29 700	22 526,27	23 533,63	23 533,63	23 533,63	23 533,63
24 800	19 653,44	20 519,44	20 519,44	20 519,44	20 519,44	29 800	22 584,90	23 592,26	23 592,26	23 592,26	23 592,26
24 900	19 712,07	20 588,52	20 588,52	20 588,52	20 588,52	29 900	22 643,53	23 650,89	23 650,89	23 650,89	23 650,89
25 000	19 770,70	20 657,61	20 657,61	20 657,61	20 657,61	30 000	22 702,16	23 709,52	23 709,52	23 709,52	23 709,52

Indemnité de remplacement du revenu ou indemnité payable en vertu de la Loi sur les accidents du travail pour l'année 2017 (90 % du revenu net retenu pour 2017) Célibataire						Indemnité de remplacement du revenu ou indemnité payable en vertu de la Loi sur les accidents du travail pour l'année 2017 (90 % du revenu net retenu pour 2017) Célibataire					
Revenu brut annuel	Travailleur avec 2 personnes majeures à charge					Revenu brut annuel	Travailleur avec 2 personnes majeures à charge				
	Nombre de personnes mineures à charge						Nombre de personnes mineures à charge				
	0	1	2	3	4 et plus		0	1	2	3	4 et plus
30 100	22 760,79	23 768,15	23 768,15	23 768,15	23 768,15	35 100	25 689,01	26 696,37	26 696,37	26 696,37	26 696,37
30 200	22 819,42	23 826,78	23 826,78	23 826,78	23 826,78	35 200	25 744,94	26 752,30	26 752,30	26 752,30	26 752,30
30 300	22 878,05	23 885,40	23 885,40	23 885,40	23 885,40	35 300	25 800,87	26 808,22	26 808,22	26 808,22	26 808,22
30 400	22 936,68	23 944,03	23 944,03	23 944,03	23 944,03	35 400	25 856,80	26 864,15	26 864,15	26 864,15	26 864,15
30 500	22 995,31	24 002,66	24 002,66	24 002,66	24 002,66	35 500	25 912,73	26 920,08	26 920,08	26 920,08	26 920,08
30 600	23 053,94	24 061,29	24 061,29	24 061,29	24 061,29	35 600	25 968,66	26 976,01	26 976,01	26 976,01	26 976,01
30 700	23 112,57	24 119,92	24 119,92	24 119,92	24 119,92	35 700	26 024,59	27 031,94	27 031,94	27 031,94	27 031,94
30 800	23 171,20	24 178,55	24 178,55	24 178,55	24 178,55	35 800	26 080,52	27 087,87	27 087,87	27 087,87	27 087,87
30 900	23 229,82	24 237,18	24 237,18	24 237,18	24 237,18	35 900	26 136,44	27 143,80	27 143,80	27 143,80	27 143,80
31 000	23 288,45	24 295,81	24 295,81	24 295,81	24 295,81	36 000	26 192,37	27 199,73	27 199,73	27 199,73	27 199,73
31 100	23 347,08	24 354,44	24 354,44	24 354,44	24 354,44	36 100	26 248,30	27 255,66	27 255,66	27 255,66	27 255,66
31 200	23 405,71	24 413,07	24 413,07	24 413,07	24 413,07	36 200	26 304,23	27 311,59	27 311,59	27 311,59	27 311,59
31 300	23 464,34	24 471,70	24 471,70	24 471,70	24 471,70	36 300	26 360,16	27 367,52	27 367,52	27 367,52	27 367,52
31 400	23 522,97	24 530,33	24 530,33	24 530,33	24 530,33	36 400	26 416,09	27 423,45	27 423,45	27 423,45	27 423,45
31 500	23 581,60	24 588,95	24 588,95	24 588,95	24 588,95	36 500	26 472,02	27 479,38	27 479,38	27 479,38	27 479,38
31 600	23 640,23	24 647,58	24 647,58	24 647,58	24 647,58	36 600	26 527,95	27 535,30	27 535,30	27 535,30	27 535,30
31 700	23 698,86	24 706,21	24 706,21	24 706,21	24 706,21	36 700	26 583,88	27 591,23	27 591,23	27 591,23	27 591,23
31 800	23 757,49	24 764,84	24 764,84	24 764,84	24 764,84	36 800	26 639,81	27 647,16	27 647,16	27 647,16	27 647,16
31 900	23 816,12	24 823,47	24 823,47	24 823,47	24 823,47	36 900	26 695,74	27 703,09	27 703,09	27 703,09	27 703,09
32 000	23 874,75	24 882,10	24 882,10	24 882,10	24 882,10	37 000	26 751,67	27 759,02	27 759,02	27 759,02	27 759,02
32 100	23 933,37	24 940,73	24 940,73	24 940,73	24 940,73	37 100	26 807,59	27 814,95	27 814,95	27 814,95	27 814,95
32 200	23 992,00	24 999,36	24 999,36	24 999,36	24 999,36	37 200	26 863,52	27 870,88	27 870,88	27 870,88	27 870,88
32 300	24 050,63	25 057,99	25 057,99	25 057,99	25 057,99	37 300	26 919,45	27 926,81	27 926,81	27 926,81	27 926,81
32 400	24 109,26	25 116,62	25 116,62	25 116,62	25 116,62	37 400	26 975,38	27 982,74	27 982,74	27 982,74	27 982,74
32 500	24 167,89	25 175,25	25 175,25	25 175,25	25 175,25	37 500	27 031,31	28 038,67	28 038,67	28 038,67	28 038,67
32 600	24 226,52	25 233,88	25 233,88	25 233,88	25 233,88	37 600	27 087,24	28 094,60	28 094,60	28 094,60	28 094,60
32 700	24 285,15	25 292,51	25 292,51	25 292,51	25 292,51	37 700	27 143,17	28 150,53	28 150,53	28 150,53	28 150,53
32 800	24 343,78	25 351,13	25 351,13	25 351,13	25 351,13	37 800	27 199,10	28 206,45	28 206,45	28 206,45	28 206,45
32 900	24 402,41	25 409,76	25 409,76	25 409,76	25 409,76	37 900	27 255,03	28 262,38	28 262,38	28 262,38	28 262,38
33 000	24 461,04	25 468,39	25 468,39	25 468,39	25 468,39	38 000	27 310,96	28 318,31	28 318,31	28 318,31	28 318,31
33 100	24 519,67	25 527,02	25 527,02	25 527,02	25 527,02	38 100	27 366,89	28 374,24	28 374,24	28 374,24	28 374,24
33 200	24 578,30	25 585,65	25 585,65	25 585,65	25 585,65	38 200	27 422,82	28 430,17	28 430,17	28 430,17	28 430,17
33 300	24 636,93	25 644,28	25 644,28	25 644,28	25 644,28	38 300	27 478,75	28 486,10	28 486,10	28 486,10	28 486,10
33 400	24 695,55	25 702,91	25 702,91	25 702,91	25 702,91	38 400	27 534,67	28 542,03	28 542,03	28 542,03	28 542,03
33 500	24 754,18	25 761,54	25 761,54	25 761,54	25 761,54	38 500	27 590,60	28 597,96	28 597,96	28 597,96	28 597,96
33 600	24 812,81	25 820,17	25 820,17	25 820,17	25 820,17	38 600	27 646,53	28 653,89	28 653,89	28 653,89	28 653,89
33 700	24 871,44	25 878,80	25 878,80	25 878,80	25 878,80	38 700	27 702,46	28 709,82	28 709,82	28 709,82	28 709,82
33 800	24 930,07	25 937,43	25 937,43	25 937,43	25 937,43	38 800	27 758,39	28 765,75	28 765,75	28 765,75	28 765,75
33 900	24 988,70	25 996,06	25 996,06	25 996,06	25 996,06	38 900	27 814,32	28 821,68	28 821,68	28 821,68	28 821,68
34 000	25 047,33	26 054,68	26 054,68	26 054,68	26 054,68	39 000	27 870,25	28 877,61	28 877,61	28 877,61	28 877,61
34 100	25 105,96	26 113,31	26 113,31	26 113,31	26 113,31	39 100	27 926,18	28 933,53	28 933,53	28 933,53	28 933,53
34 200	25 164,59	26 171,94	26 171,94	26 171,94	26 171,94	39 200	27 982,11	28 989,46	28 989,46	28 989,46	28 989,46
34 300	25 223,22	26 230,57	26 230,57	26 230,57	26 230,57	39 300	28 038,04	29 045,39	29 045,39	29 045,39	29 045,39
34 400	25 281,85	26 289,20	26 289,20	26 289,20	26 289,20	39 400	28 093,97	29 101,32	29 101,32	29 101,32	29 101,32
34 500	25 340,48	26 347,83	26 347,83	26 347,83	26 347,83	39 500	28 149,90	29 157,25	29 157,25	29 157,25	29 157,25
34 600	25 399,10	26 406,46	26 406,46	26 406,46	26 406,46	39 600	28 205,83	29 213,18	29 213,18	29 213,18	29 213,18
34 700	25 457,73	26 465,09	26 465,09	26 465,09	26 465,09	39 700	28 261,75	29 269,11	29 269,11	29 269,11	29 269,11
34 800	25 516,36	26 523,72	26 523,72	26 523,72	26 523,72	39 800	28 317,68	29 325,04	29 325,04	29 325,04	29 325,04
34 900	25 574,99	26 582,35	26 582,35	26 582,35	26 582,35	39 900	28 373,61	29 380,97	29 380,97	29 380,97	29 380,97
35 000	25 633,08	26 640,44	26 640,44	26 640,44	26 640,44	40 000	28 429,54	29 436,90	29 436,90	29 436,90	29 436,90

**Indemnité de remplacement du revenu ou indemnité  
payable en vertu de la Loi sur les accidents du travail**

**pour l'année 2017  
(90 % du revenu net retenu pour 2017)**

**Célibataire**

Revenu brut annuel	Travailleur avec 2 personnes majeures à charge Nombre de personnes mineures à charge				
	0	1	2	3	4 et plus
40 100	28 485,47	29 492,83	29 492,83	29 492,83	29 492,83
40 200	28 541,40	29 548,76	29 548,76	29 548,76	29 548,76
40 300	28 597,33	29 604,68	29 604,68	29 604,68	29 604,68
40 400	28 653,26	29 660,61	29 660,61	29 660,61	29 660,61
40 500	28 709,19	29 716,54	29 716,54	29 716,54	29 716,54
40 600	28 765,12	29 772,47	29 772,47	29 772,47	29 772,47
40 700	28 821,05	29 828,40	29 828,40	29 828,40	29 828,40
40 800	28 876,98	29 884,33	29 884,33	29 884,33	29 884,33
40 900	28 932,90	29 940,26	29 940,26	29 940,26	29 940,26
41 000	28 988,83	29 996,19	29 996,19	29 996,19	29 996,19
41 100	29 044,76	30 052,12	30 052,12	30 052,12	30 052,12
41 200	29 100,69	30 108,05	30 108,05	30 108,05	30 108,05
41 300	29 156,62	30 163,98	30 163,98	30 163,98	30 163,98
41 400	29 212,55	30 219,91	30 219,91	30 219,91	30 219,91
41 500	29 268,48	30 275,84	30 275,84	30 275,84	30 275,84
41 600	29 324,41	30 331,76	30 331,76	30 331,76	30 331,76
41 700	29 380,34	30 387,69	30 387,69	30 387,69	30 387,69
41 800	29 436,27	30 443,62	30 443,62	30 443,62	30 443,62
41 900	29 492,20	30 499,55	30 499,55	30 499,55	30 499,55
42 000	29 548,13	30 555,48	30 555,48	30 555,48	30 555,48
42 100	29 604,06	30 611,41	30 611,41	30 611,41	30 611,41
42 200	29 659,98	30 667,34	30 667,34	30 667,34	30 667,34
42 300	29 715,91	30 723,27	30 723,27	30 723,27	30 723,27
42 400	29 771,84	30 779,20	30 779,20	30 779,20	30 779,20
42 500	29 827,77	30 835,13	30 835,13	30 835,13	30 835,13
42 600	29 883,70	30 891,06	30 891,06	30 891,06	30 891,06
42 700	29 939,63	30 946,99	30 946,99	30 946,99	30 946,99
42 800	29 995,56	31 002,91	31 002,91	31 002,91	31 002,91
42 900	30 051,49	31 058,84	31 058,84	31 058,84	31 058,84
43 000	30 107,42	31 114,77	31 114,77	31 114,77	31 114,77
43 100	30 163,35	31 170,70	31 170,70	31 170,70	31 170,70
43 200	30 219,28	31 226,63	31 226,63	31 226,63	31 226,63
43 300	30 275,21	31 282,56	31 282,56	31 282,56	31 282,56
43 400	30 331,13	31 338,49	31 338,49	31 338,49	31 338,49
43 500	30 387,06	31 394,42	31 394,42	31 394,42	31 394,42
43 600	30 442,99	31 450,35	31 450,35	31 450,35	31 450,35
43 700	30 498,92	31 506,28	31 506,28	31 506,28	31 506,28
43 800	30 554,85	31 562,21	31 562,21	31 562,21	31 562,21
43 900	30 610,78	31 618,14	31 618,14	31 618,14	31 618,14
44 000	30 665,09	31 672,45	31 672,45	31 672,45	31 672,45
44 100	30 717,42	31 724,77	31 724,77	31 724,77	31 724,77
44 200	30 769,75	31 779,44	31 779,44	31 779,44	31 779,44
44 300	30 822,08	31 834,47	31 834,47	31 834,47	31 834,47
44 400	30 874,41	31 889,50	31 889,50	31 889,50	31 889,50
44 500	30 926,74	31 944,53	31 944,53	31 944,53	31 944,53
44 600	30 979,07	31 999,56	31 999,56	31 999,56	31 999,56
44 700	31 031,39	32 054,59	32 054,59	32 054,59	32 054,59
44 800	31 083,72	32 109,62	32 109,62	32 109,62	32 109,62
44 900	31 136,05	32 164,65	32 164,65	32 164,65	32 164,65
45 000	31 188,38	32 219,68	32 219,68	32 219,68	32 219,68

**Indemnité de remplacement du revenu ou indemnité  
payable en vertu de la Loi sur les accidents du travail**

**pour l'année 2017  
(90 % du revenu net retenu pour 2017)**

**Célibataire**

Revenu brut annuel	Travailleur avec 2 personnes majeures à charge Nombre de personnes mineures à charge				
	0	1	2	3	4 et plus
45 100	31 240,71	32 274,71	32 274,71	32 274,71	32 274,71
45 200	31 293,04	32 329,74	32 329,74	32 329,74	32 329,74
45 300	31 345,37	32 384,76	32 384,76	32 384,76	32 384,76
45 400	31 397,70	32 439,79	32 439,79	32 439,79	32 439,79
45 500	31 450,03	32 494,82	32 494,82	32 494,82	32 494,82
45 600	31 502,36	32 549,85	32 549,85	32 549,85	32 549,85
45 700	31 554,69	32 604,88	32 604,88	32 604,88	32 604,88
45 800	31 607,02	32 659,91	32 659,91	32 659,91	32 659,91
45 900	31 659,34	32 714,94	32 714,94	32 714,94	32 714,94
46 000	31 708,20	32 766,50	32 766,50	32 766,50	32 766,50
46 100	31 756,40	32 817,39	32 817,39	32 817,39	32 817,39
46 200	31 804,59	32 868,29	32 868,29	32 868,29	32 868,29
46 300	31 852,79	32 919,19	32 919,19	32 919,19	32 919,19
46 400	31 900,99	32 970,08	32 970,08	32 970,08	32 970,08
46 500	31 949,18	33 020,98	33 020,98	33 020,98	33 020,98
46 600	31 997,38	33 071,87	33 071,87	33 071,87	33 071,87
46 700	32 045,57	33 122,77	33 122,77	33 122,77	33 122,77
46 800	32 093,77	33 173,67	33 173,67	33 173,67	33 173,67
46 900	32 141,97	33 224,56	33 224,56	33 224,56	33 224,56
47 000	32 190,16	33 275,46	33 275,46	33 275,46	33 275,46
47 100	32 238,36	33 326,35	33 326,35	33 326,35	33 326,35
47 200	32 286,55	33 377,25	33 377,25	33 377,25	33 377,25
47 300	32 334,75	33 428,14	33 428,14	33 428,14	33 428,14
47 400	32 382,95	33 479,04	33 479,04	33 479,04	33 479,04
47 500	32 431,14	33 529,94	33 529,94	33 529,94	33 529,94
47 600	32 479,34	33 580,83	33 580,83	33 580,83	33 580,83
47 700	32 527,53	33 631,73	33 631,73	33 631,73	33 631,73
47 800	32 575,73	33 682,62	33 682,62	33 682,62	33 682,62
47 900	32 623,93	33 733,52	33 733,52	33 733,52	33 733,52
48 000	32 672,12	33 784,42	33 784,42	33 784,42	33 784,42
48 100	32 720,32	33 835,31	33 835,31	33 835,31	33 835,31
48 200	32 768,51	33 886,21	33 886,21	33 886,21	33 886,21
48 300	32 816,71	33 937,10	33 937,10	33 937,10	33 937,10
48 400	32 864,90	33 988,00	33 988,00	33 988,00	33 988,00
48 500	32 913,10	34 038,90	34 038,90	34 038,90	34 038,90
48 600	32 961,30	34 089,79	34 089,79	34 089,79	34 089,79
48 700	33 009,49	34 140,69	34 140,69	34 140,69	34 140,69
48 800	33 057,69	34 191,58	34 191,58	34 191,58	34 191,58
48 900	33 105,88	34 242,48	34 242,48	34 242,48	34 242,48
49 000	33 154,08	34 293,38	34 293,38	34 293,38	34 293,38
49 100	33 202,28	34 344,27	34 344,27	34 344,27	34 344,27
49 200	33 250,47	34 395,17	34 395,17	34 395,17	34 395,17
49 300	33 298,67	34 446,06	34 446,06	34 446,06	34 446,06
49 400	33 346,86	34 496,96	34 496,96	34 496,96	34 496,96
49 500	33 395,06	34 547,86	34 547,86	34 547,86	34 547,86
49 600	33 443,26	34 598,75	34 598,75	34 598,75	34 598,75
49 700	33 491,45	34 649,65	34 649,65	34 649,65	34 649,65
49 800	33 539,65	34 700,54	34 700,54	34 700,54	34 700,54
49 900	33 587,84	34 751,44	34 751,44	34 751,44	34 751,44
50 000	33 636,04	34 802,34	34 802,34	34 802,34	34 802,34



Indemnité de remplacement du revenu ou indemnité payable en vertu de la Loi sur les accidents du travail pour l'année 2017 (90 % du revenu net retenu pour 2017) Célibataire						Indemnité de remplacement du revenu ou indemnité payable en vertu de la Loi sur les accidents du travail pour l'année 2017 (90 % du revenu net retenu pour 2017) Célibataire					
Revenu brut annuel	Travailleur avec 2 personnes majeures à charge					Revenu brut annuel	Travailleur avec 2 personnes majeures à charge				
	Nombre de personnes mineures à charge						Nombre de personnes mineures à charge				
	0	1	2	3	4 et plus		0	1	2	3	4 et plus
50 100	33 684,24	34 853,23	34 853,23	34 853,23	34 853,23	55 100	36 132,63	37 436,62	37 436,62	37 436,62	37 436,62
50 200	33 732,43	34 904,13	34 904,13	34 904,13	34 904,13	55 200	36 181,84	37 488,53	37 488,53	37 488,53	37 488,53
50 300	33 780,63	34 955,02	34 955,02	34 955,02	34 955,02	55 300	36 231,05	37 540,44	37 540,44	37 540,44	37 540,44
50 400	33 828,82	35 005,92	35 005,92	35 005,92	35 005,92	55 400	36 280,80	37 592,36	37 592,36	37 592,36	37 592,36
50 500	33 877,02	35 056,82	35 056,82	35 056,82	35 056,82	55 500	36 336,96	37 648,52	37 648,52	37 648,52	37 648,52
50 600	33 925,22	35 107,71	35 107,71	35 107,71	35 107,71	55 600	36 393,13	37 704,68	37 704,68	37 704,68	37 704,68
50 700	33 973,41	35 158,61	35 158,61	35 158,61	35 158,61	55 700	36 449,29	37 760,84	37 760,84	37 760,84	37 760,84
50 800	34 021,61	35 209,50	35 209,50	35 209,50	35 209,50	55 800	36 505,45	37 817,01	37 817,01	37 817,01	37 817,01
50 900	34 069,80	35 260,40	35 260,40	35 260,40	35 260,40	55 900	36 561,61	37 873,17	37 873,17	37 873,17	37 873,17
51 000	34 118,00	35 311,30	35 311,30	35 311,30	35 311,30	56 000	36 617,78	37 929,33	37 929,33	37 929,33	37 929,33
51 100	34 166,20	35 362,19	35 362,19	35 362,19	35 362,19	56 100	36 673,94	37 985,50	37 985,50	37 985,50	37 985,50
51 200	34 214,39	35 413,09	35 413,09	35 413,09	35 413,09	56 200	36 730,10	38 041,66	38 041,66	38 041,66	38 041,66
51 300	34 262,59	35 463,98	35 463,98	35 463,98	35 463,98	56 300	36 786,27	38 097,82	38 097,82	38 097,82	38 097,82
51 400	34 311,80	35 515,89	35 515,89	35 515,89	35 515,89	56 400	36 842,43	38 153,98	38 153,98	38 153,98	38 153,98
51 500	34 361,01	35 567,81	35 567,81	35 567,81	35 567,81	56 500	36 898,59	38 210,15	38 210,15	38 210,15	38 210,15
51 600	34 410,22	35 619,72	35 619,72	35 619,72	35 619,72	56 600	36 954,75	38 266,31	38 266,31	38 266,31	38 266,31
51 700	34 459,43	35 671,63	35 671,63	35 671,63	35 671,63	56 700	37 010,92	38 322,47	38 322,47	38 322,47	38 322,47
51 800	34 508,65	35 723,54	35 723,54	35 723,54	35 723,54	56 800	37 067,08	38 378,64	38 378,64	38 378,64	38 378,64
51 900	34 557,86	35 775,45	35 775,45	35 775,45	35 775,45	56 900	37 123,24	38 434,80	38 434,80	38 434,80	38 434,80
52 000	34 607,07	35 827,36	35 827,36	35 827,36	35 827,36	57 000	37 179,41	38 490,96	38 490,96	38 490,96	38 490,96
52 100	34 656,28	35 879,28	35 879,28	35 879,28	35 879,28	57 100	37 235,57	38 547,12	38 547,12	38 547,12	38 547,12
52 200	34 705,49	35 931,19	35 931,19	35 931,19	35 931,19	57 200	37 291,73	38 603,29	38 603,29	38 603,29	38 603,29
52 300	34 754,70	35 983,10	35 983,10	35 983,10	35 983,10	57 300	37 347,89	38 659,45	38 659,45	38 659,45	38 659,45
52 400	34 803,91	36 035,01	36 035,01	36 035,01	36 035,01	57 400	37 404,06	38 715,61	38 715,61	38 715,61	38 715,61
52 500	34 853,13	36 086,92	36 086,92	36 086,92	36 086,92	57 500	37 460,22	38 771,78	38 771,78	38 771,78	38 771,78
52 600	34 902,34	36 138,83	36 138,83	36 138,83	36 138,83	57 600	37 516,38	38 827,94	38 827,94	38 827,94	38 827,94
52 700	34 951,55	36 190,74	36 190,74	36 190,74	36 190,74	57 700	37 572,55	38 884,10	38 884,10	38 884,10	38 884,10
52 800	35 000,76	36 242,66	36 242,66	36 242,66	36 242,66	57 800	37 628,71	38 940,26	38 940,26	38 940,26	38 940,26
52 900	35 049,97	36 294,57	36 294,57	36 294,57	36 294,57	57 900	37 684,87	38 996,43	38 996,43	38 996,43	38 996,43
53 000	35 099,18	36 346,48	36 346,48	36 346,48	36 346,48	58 000	37 741,03	39 052,59	39 052,59	39 052,59	39 052,59
53 100	35 148,40	36 398,39	36 398,39	36 398,39	36 398,39	58 100	37 797,20	39 108,75	39 108,75	39 108,75	39 108,75
53 200	35 197,61	36 450,30	36 450,30	36 450,30	36 450,30	58 200	37 853,36	39 164,92	39 164,92	39 164,92	39 164,92
53 300	35 246,82	36 502,21	36 502,21	36 502,21	36 502,21	58 300	37 909,52	39 221,08	39 221,08	39 221,08	39 221,08
53 400	35 296,03	36 554,13	36 554,13	36 554,13	36 554,13	58 400	37 965,69	39 277,24	39 277,24	39 277,24	39 277,24
53 500	35 345,24	36 606,04	36 606,04	36 606,04	36 606,04	58 500	38 021,85	39 333,40	39 333,40	39 333,40	39 333,40
53 600	35 394,45	36 657,95	36 657,95	36 657,95	36 657,95	58 600	38 078,01	39 389,57	39 389,57	39 389,57	39 389,57
53 700	35 443,66	36 709,86	36 709,86	36 709,86	36 709,86	58 700	38 134,17	39 445,73	39 445,73	39 445,73	39 445,73
53 800	35 492,88	36 761,77	36 761,77	36 761,77	36 761,77	58 800	38 190,34	39 501,89	39 501,89	39 501,89	39 501,89
53 900	35 542,09	36 813,68	36 813,68	36 813,68	36 813,68	58 900	38 246,50	39 558,05	39 558,05	39 558,05	39 558,05
54 000	35 591,30	36 865,59	36 865,59	36 865,59	36 865,59	59 000	38 302,66	39 614,22	39 614,22	39 614,22	39 614,22
54 100	35 640,51	36 917,51	36 917,51	36 917,51	36 917,51	59 100	38 358,83	39 670,38	39 670,38	39 670,38	39 670,38
54 200	35 689,72	36 969,42	36 969,42	36 969,42	36 969,42	59 200	38 414,99	39 726,54	39 726,54	39 726,54	39 726,54
54 300	35 738,93	37 021,33	37 021,33	37 021,33	37 021,33	59 300	38 471,15	39 782,71	39 782,71	39 782,71	39 782,71
54 400	35 788,15	37 073,24	37 073,24	37 073,24	37 073,24	59 400	38 527,31	39 838,87	39 838,87	39 838,87	39 838,87
54 500	35 837,36	37 125,15	37 125,15	37 125,15	37 125,15	59 500	38 583,48	39 895,03	39 895,03	39 895,03	39 895,03
54 600	35 886,57	37 177,06	37 177,06	37 177,06	37 177,06	59 600	38 639,64	39 951,19	39 951,19	39 951,19	39 951,19
54 700	35 935,78	37 228,98	37 228,98	37 228,98	37 228,98	59 700	38 695,80	40 007,36	40 007,36	40 007,36	40 007,36
54 800	35 984,99	37 280,89	37 280,89	37 280,89	37 280,89	59 800	38 751,96	40 063,52	40 063,52	40 063,52	40 063,52
54 900	36 034,20	37 332,80	37 332,80	37 332,80	37 332,80	59 900	38 808,13	40 119,68	40 119,68	40 119,68	40 119,68
55 000	36 083,41	37 384,71	37 384,71	37 384,71	37 384,71	60 000	38 864,29	40 175,85	40 175,85	40 175,85	40 175,85

Indemnité de remplacement du revenu ou indemnité payable en vertu de la Loi sur les accidents du travail pour l'année 2017 (90 % du revenu net retenu pour 2017) Célibataire						Indemnité de remplacement du revenu ou indemnité payable en vertu de la Loi sur les accidents du travail pour l'année 2017 (90 % du revenu net retenu pour 2017) Célibataire					
Revenu brut annuel	Travailleur avec 2 personnes majeures à charge Nombre de personnes mineures à charge					Revenu brut annuel	Travailleur avec 2 personnes majeures à charge Nombre de personnes mineures à charge				
	0	1	2	3	4 et plus		0	1	2	3	4 et plus
60 100	38 920,45	40 232,01	40 232,01	40 232,01	40 232,01	65 100	41 728,59	43 040,15	43 040,15	43 040,15	43 040,15
60 200	38 976,62	40 288,17	40 288,17	40 288,17	40 288,17	65 200	41 784,76	43 096,31	43 096,31	43 096,31	43 096,31
60 300	39 032,78	40 344,33	40 344,33	40 344,33	40 344,33	65 300	41 840,92	43 152,48	43 152,48	43 152,48	43 152,48
60 400	39 088,94	40 400,50	40 400,50	40 400,50	40 400,50	65 400	41 897,08	43 208,64	43 208,64	43 208,64	43 208,64
60 500	39 145,10	40 456,66	40 456,66	40 456,66	40 456,66	65 500	41 953,25	43 264,80	43 264,80	43 264,80	43 264,80
60 600	39 201,27	40 512,82	40 512,82	40 512,82	40 512,82	65 600	42 009,41	43 320,96	43 320,96	43 320,96	43 320,96
60 700	39 257,43	40 568,99	40 568,99	40 568,99	40 568,99	65 700	42 065,57	43 377,13	43 377,13	43 377,13	43 377,13
60 800	39 313,59	40 625,15	40 625,15	40 625,15	40 625,15	65 800	42 121,73	43 433,29	43 433,29	43 433,29	43 433,29
60 900	39 369,76	40 681,31	40 681,31	40 681,31	40 681,31	65 900	42 177,90	43 489,45	43 489,45	43 489,45	43 489,45
61 000	39 425,92	40 737,47	40 737,47	40 737,47	40 737,47	66 000	42 234,06	43 545,62	43 545,62	43 545,62	43 545,62
61 100	39 482,08	40 793,64	40 793,64	40 793,64	40 793,64	66 100	42 290,22	43 601,78	43 601,78	43 601,78	43 601,78
61 200	39 538,24	40 849,80	40 849,80	40 849,80	40 849,80	66 200	42 346,39	43 657,94	43 657,94	43 657,94	43 657,94
61 300	39 594,41	40 905,96	40 905,96	40 905,96	40 905,96	66 300	42 402,55	43 714,10	43 714,10	43 714,10	43 714,10
61 400	39 650,57	40 962,13	40 962,13	40 962,13	40 962,13	66 400	42 458,71	43 770,27	43 770,27	43 770,27	43 770,27
61 500	39 706,73	41 018,29	41 018,29	41 018,29	41 018,29	66 500	42 514,87	43 826,43	43 826,43	43 826,43	43 826,43
61 600	39 762,90	41 074,45	41 074,45	41 074,45	41 074,45	66 600	42 571,04	43 882,59	43 882,59	43 882,59	43 882,59
61 700	39 819,06	41 130,61	41 130,61	41 130,61	41 130,61	66 700	42 627,20	43 938,76	43 938,76	43 938,76	43 938,76
61 800	39 875,22	41 186,78	41 186,78	41 186,78	41 186,78	66 800	42 683,36	43 994,92	43 994,92	43 994,92	43 994,92
61 900	39 931,38	41 242,94	41 242,94	41 242,94	41 242,94	66 900	42 739,53	44 051,08	44 051,08	44 051,08	44 051,08
62 000	39 987,55	41 299,10	41 299,10	41 299,10	41 299,10	67 000	42 795,69	44 107,24	44 107,24	44 107,24	44 107,24
62 100	40 043,71	41 355,27	41 355,27	41 355,27	41 355,27	67 100	42 851,85	44 163,41	44 163,41	44 163,41	44 163,41
62 200	40 099,87	41 411,43	41 411,43	41 411,43	41 411,43	67 200	42 908,01	44 219,57	44 219,57	44 219,57	44 219,57
62 300	40 156,04	41 467,59	41 467,59	41 467,59	41 467,59	67 300	42 964,18	44 275,73	44 275,73	44 275,73	44 275,73
62 400	40 212,20	41 523,75	41 523,75	41 523,75	41 523,75	67 400	43 020,34	44 331,89	44 331,89	44 331,89	44 331,89
62 500	40 268,36	41 579,92	41 579,92	41 579,92	41 579,92	67 500	43 076,50	44 388,06	44 388,06	44 388,06	44 388,06
62 600	40 324,52	41 636,08	41 636,08	41 636,08	41 636,08	67 600	43 132,67	44 444,22	44 444,22	44 444,22	44 444,22
62 700	40 380,69	41 692,24	41 692,24	41 692,24	41 692,24	67 700	43 188,83	44 500,38	44 500,38	44 500,38	44 500,38
62 800	40 436,85	41 748,41	41 748,41	41 748,41	41 748,41	67 800	43 244,99	44 556,55	44 556,55	44 556,55	44 556,55
62 900	40 493,01	41 804,57	41 804,57	41 804,57	41 804,57	67 900	43 301,15	44 612,71	44 612,71	44 612,71	44 612,71
63 000	40 549,18	41 860,73	41 860,73	41 860,73	41 860,73	68 000	43 357,32	44 668,87	44 668,87	44 668,87	44 668,87
63 100	40 605,34	41 916,89	41 916,89	41 916,89	41 916,89	68 100	43 413,48	44 725,03	44 725,03	44 725,03	44 725,03
63 200	40 661,50	41 973,06	41 973,06	41 973,06	41 973,06	68 200	43 469,64	44 781,20	44 781,20	44 781,20	44 781,20
63 300	40 717,66	42 029,22	42 029,22	42 029,22	42 029,22	68 300	43 525,80	44 837,36	44 837,36	44 837,36	44 837,36
63 400	40 773,83	42 085,38	42 085,38	42 085,38	42 085,38	68 400	43 581,97	44 893,52	44 893,52	44 893,52	44 893,52
63 500	40 829,99	42 141,54	42 141,54	42 141,54	42 141,54	68 500	43 638,13	44 949,69	44 949,69	44 949,69	44 949,69
63 600	40 886,15	42 197,71	42 197,71	42 197,71	42 197,71	68 600	43 694,29	45 005,85	45 005,85	45 005,85	45 005,85
63 700	40 942,32	42 253,87	42 253,87	42 253,87	42 253,87	68 700	43 750,46	45 062,01	45 062,01	45 062,01	45 062,01
63 800	40 998,48	42 310,03	42 310,03	42 310,03	42 310,03	68 800	43 806,62	45 118,17	45 118,17	45 118,17	45 118,17
63 900	41 054,64	42 366,20	42 366,20	42 366,20	42 366,20	68 900	43 862,78	45 174,34	45 174,34	45 174,34	45 174,34
64 000	41 110,80	42 422,36	42 422,36	42 422,36	42 422,36	69 000	43 918,94	45 230,50	45 230,50	45 230,50	45 230,50
64 100	41 166,97	42 478,52	42 478,52	42 478,52	42 478,52	69 100	43 975,11	45 286,66	45 286,66	45 286,66	45 286,66
64 200	41 223,13	42 534,68	42 534,68	42 534,68	42 534,68	69 200	44 031,27	45 342,83	45 342,83	45 342,83	45 342,83
64 300	41 279,29	42 590,85	42 590,85	42 590,85	42 590,85	69 300	44 087,43	45 398,99	45 398,99	45 398,99	45 398,99
64 400	41 335,45	42 647,01	42 647,01	42 647,01	42 647,01	69 400	44 143,60	45 455,15	45 455,15	45 455,15	45 455,15
64 500	41 391,62	42 703,17	42 703,17	42 703,17	42 703,17	69 500	44 199,76	45 511,31	45 511,31	45 511,31	45 511,31
64 600	41 447,78	42 759,34	42 759,34	42 759,34	42 759,34	69 600	44 255,92	45 567,48	45 567,48	45 567,48	45 567,48
64 700	41 503,94	42 815,50	42 815,50	42 815,50	42 815,50	69 700	44 312,08	45 623,64	45 623,64	45 623,64	45 623,64
64 800	41 560,11	42 871,66	42 871,66	42 871,66	42 871,66	69 800	44 368,25	45 679,80	45 679,80	45 679,80	45 679,80
64 900	41 616,27	42 927,82	42 927,82	42 927,82	42 927,82	69 900	44 424,41	45 735,97	45 735,97	45 735,97	45 735,97
65 000	41 672,43	42 983,99	42 983,99	42 983,99	42 983,99	70 000	44 480,57	45 792,13	45 792,13	45 792,13	45 792,13



Indemnité de remplacement du revenu ou indemnité payable en vertu de la Loi sur les accidents du travail pour l'année 2017 (90 % du revenu net retenu pour 2017) Célibataire						Indemnité de remplacement du revenu ou indemnité payable en vertu de la Loi sur les accidents du travail pour l'année 2017 (90 % du revenu net retenu pour 2017) Célibataire					
Revenu brut annuel	Travailleur avec 2 personnes majeures à charge					Revenu brut annuel	Travailleur avec 3 personnes majeures à charge				
	Nombre de personnes mineures à charge						Nombre de personnes mineures à charge				
	0	1	2	3	4 et plus	0	1	2	3	4 et plus	
70 100	44 536,74	45 848,29	45 848,29	45 848,29	45 848,29	100	88,35	88,35	88,35	88,35	88,35
70 200	44 592,90	45 904,45	45 904,45	45 904,45	45 904,45	200	176,69	176,69	176,69	176,69	176,69
70 300	44 649,06	45 960,62	45 960,62	45 960,62	45 960,62	300	265,04	265,04	265,04	265,04	265,04
70 400	44 705,22	46 016,78	46 016,78	46 016,78	46 016,78	400	353,38	353,38	353,38	353,38	353,38
70 500	44 761,39	46 072,94	46 072,94	46 072,94	46 072,94	500	441,73	441,73	441,73	441,73	441,73
70 600	44 817,55	46 129,11	46 129,11	46 129,11	46 129,11	600	530,07	530,07	530,07	530,07	530,07
70 700	44 873,71	46 185,27	46 185,27	46 185,27	46 185,27	700	618,42	618,42	618,42	618,42	618,42
70 800	44 929,88	46 241,43	46 241,43	46 241,43	46 241,43	800	706,77	706,77	706,77	706,77	706,77
70 900	44 986,04	46 297,59	46 297,59	46 297,59	46 297,59	900	795,11	795,11	795,11	795,11	795,11
71 000	45 042,20	46 353,76	46 353,76	46 353,76	46 353,76	1 000	883,46	883,46	883,46	883,46	883,46
71 100	45 098,36	46 409,92	46 409,92	46 409,92	46 409,92	1 100	971,80	971,80	971,80	971,80	971,80
71 200	45 154,53	46 466,08	46 466,08	46 466,08	46 466,08	1 200	1 060,15	1 060,15	1 060,15	1 060,15	1 060,15
71 300	45 210,69	46 522,24	46 522,24	46 522,24	46 522,24	1 300	1 148,50	1 148,50	1 148,50	1 148,50	1 148,50
71 400	45 266,85	46 578,41	46 578,41	46 578,41	46 578,41	1 400	1 236,84	1 236,84	1 236,84	1 236,84	1 236,84
71 500	45 323,02	46 634,57	46 634,57	46 634,57	46 634,57	1 500	1 325,19	1 325,19	1 325,19	1 325,19	1 325,19
71 600	45 379,18	46 690,73	46 690,73	46 690,73	46 690,73	1 600	1 413,53	1 413,53	1 413,53	1 413,53	1 413,53
71 700	45 435,34	46 746,90	46 746,90	46 746,90	46 746,90	1 700	1 501,88	1 501,88	1 501,88	1 501,88	1 501,88
71 800	45 491,50	46 803,06	46 803,06	46 803,06	46 803,06	1 800	1 590,22	1 590,22	1 590,22	1 590,22	1 590,22
71 900	45 547,67	46 859,22	46 859,22	46 859,22	46 859,22	1 900	1 678,57	1 678,57	1 678,57	1 678,57	1 678,57
72 000	45 603,83	46 915,38	46 915,38	46 915,38	46 915,38	2 000	1 766,92	1 766,92	1 766,92	1 766,92	1 766,92
72 100	45 659,99	46 971,55	46 971,55	46 971,55	46 971,55	2 100	1 855,26	1 855,26	1 855,26	1 855,26	1 855,26
72 200	45 716,16	47 027,71	47 027,71	47 027,71	47 027,71	2 200	1 943,61	1 943,61	1 943,61	1 943,61	1 943,61
72 300	45 772,32	47 083,87	47 083,87	47 083,87	47 083,87	2 300	2 031,95	2 031,95	2 031,95	2 031,95	2 031,95
72 400	45 828,48	47 140,04	47 140,04	47 140,04	47 140,04	2 400	2 120,30	2 120,30	2 120,30	2 120,30	2 120,30
72 500	45 884,64	47 196,20	47 196,20	47 196,20	47 196,20	2 500	2 208,65	2 208,65	2 208,65	2 208,65	2 208,65
						2 600	2 296,99	2 296,99	2 296,99	2 296,99	2 296,99
						2 700	2 385,34	2 385,34	2 385,34	2 385,34	2 385,34
						2 800	2 473,68	2 473,68	2 473,68	2 473,68	2 473,68
						2 900	2 562,03	2 562,03	2 562,03	2 562,03	2 562,03
						3 000	2 650,37	2 650,37	2 650,37	2 650,37	2 650,37
						3 100	2 738,72	2 738,72	2 738,72	2 738,72	2 738,72
						3 200	2 827,07	2 827,07	2 827,07	2 827,07	2 827,07
						3 300	2 915,41	2 915,41	2 915,41	2 915,41	2 915,41
						3 400	3 003,76	3 003,76	3 003,76	3 003,76	3 003,76
						3 500	3 092,10	3 092,10	3 092,10	3 092,10	3 092,10
						3 600	3 175,59	3 175,59	3 175,59	3 175,59	3 175,59
						3 700	3 259,07	3 259,07	3 259,07	3 259,07	3 259,07
						3 800	3 342,56	3 342,56	3 342,56	3 342,56	3 342,56
						3 900	3 426,05	3 426,05	3 426,05	3 426,05	3 426,05
						4 000	3 509,53	3 509,53	3 509,53	3 509,53	3 509,53
						4 100	3 593,02	3 593,02	3 593,02	3 593,02	3 593,02
						4 200	3 676,50	3 676,50	3 676,50	3 676,50	3 676,50
						4 300	3 759,99	3 759,99	3 759,99	3 759,99	3 759,99
						4 400	3 843,48	3 843,48	3 843,48	3 843,48	3 843,48
						4 500	3 926,96	3 926,96	3 926,96	3 926,96	3 926,96
						4 600	4 010,45	4 010,45	4 010,45	4 010,45	4 010,45
						4 700	4 093,93	4 093,93	4 093,93	4 093,93	4 093,93
						4 800	4 177,42	4 177,42	4 177,42	4 177,42	4 177,42
						4 900	4 260,90	4 260,90	4 260,90	4 260,90	4 260,90
						5 000	4 344,39	4 344,39	4 344,39	4 344,39	4 344,39

Indemnité de remplacement du revenu ou indemnité payable en vertu de la Loi sur les accidents du travail pour l'année 2017 (90 % du revenu net retenu pour 2017) Célibataire						Indemnité de remplacement du revenu ou indemnité payable en vertu de la Loi sur les accidents du travail pour l'année 2017 (90 % du revenu net retenu pour 2017) Célibataire					
Revenu brut annuel	Travailleur avec 3 personnes majeures à charge					Revenu brut annuel	Travailleur avec 3 personnes majeures à charge				
	Nombre de personnes mineures à charge						Nombre de personnes mineures à charge				
	0	1	2	3	4 et plus	0	1	2	3	4 et plus	
5 100	4 427,88	4 427,88	4 427,88	4 427,88	4 427,88	10 100	8 602,17	8 602,17	8 602,17	8 602,17	8 602,17
5 200	4 511,36	4 511,36	4 511,36	4 511,36	4 511,36	10 200	8 685,65	8 685,65	8 685,65	8 685,65	8 685,65
5 300	4 594,85	4 594,85	4 594,85	4 594,85	4 594,85	10 300	8 769,14	8 769,14	8 769,14	8 769,14	8 769,14
5 400	4 678,33	4 678,33	4 678,33	4 678,33	4 678,33	10 400	8 852,62	8 852,62	8 852,62	8 852,62	8 852,62
5 500	4 761,82	4 761,82	4 761,82	4 761,82	4 761,82	10 500	8 936,11	8 936,11	8 936,11	8 936,11	8 936,11
5 600	4 845,30	4 845,30	4 845,30	4 845,30	4 845,30	10 600	9 019,59	9 019,59	9 019,59	9 019,59	9 019,59
5 700	4 928,79	4 928,79	4 928,79	4 928,79	4 928,79	10 700	9 103,08	9 103,08	9 103,08	9 103,08	9 103,08
5 800	5 012,28	5 012,28	5 012,28	5 012,28	5 012,28	10 800	9 186,57	9 186,57	9 186,57	9 186,57	9 186,57
5 900	5 095,76	5 095,76	5 095,76	5 095,76	5 095,76	10 900	9 270,05	9 270,05	9 270,05	9 270,05	9 270,05
6 000	5 179,25	5 179,25	5 179,25	5 179,25	5 179,25	11 000	9 353,54	9 353,54	9 353,54	9 353,54	9 353,54
6 100	5 262,73	5 262,73	5 262,73	5 262,73	5 262,73	11 100	9 437,02	9 437,02	9 437,02	9 437,02	9 437,02
6 200	5 346,22	5 346,22	5 346,22	5 346,22	5 346,22	11 200	9 520,51	9 520,51	9 520,51	9 520,51	9 520,51
6 300	5 429,71	5 429,71	5 429,71	5 429,71	5 429,71	11 300	9 604,00	9 604,00	9 604,00	9 604,00	9 604,00
6 400	5 513,19	5 513,19	5 513,19	5 513,19	5 513,19	11 400	9 687,48	9 687,48	9 687,48	9 687,48	9 687,48
6 500	5 596,68	5 596,68	5 596,68	5 596,68	5 596,68	11 500	9 770,97	9 770,97	9 770,97	9 770,97	9 770,97
6 600	5 680,16	5 680,16	5 680,16	5 680,16	5 680,16	11 600	9 854,45	9 854,45	9 854,45	9 854,45	9 854,45
6 700	5 763,65	5 763,65	5 763,65	5 763,65	5 763,65	11 700	9 937,94	9 937,94	9 937,94	9 937,94	9 937,94
6 800	5 847,13	5 847,13	5 847,13	5 847,13	5 847,13	11 800	10 021,42	10 021,42	10 021,42	10 021,42	10 021,42
6 900	5 930,62	5 930,62	5 930,62	5 930,62	5 930,62	11 900	10 104,91	10 104,91	10 104,91	10 104,91	10 104,91
7 000	6 014,11	6 014,11	6 014,11	6 014,11	6 014,11	12 000	10 188,40	10 188,40	10 188,40	10 188,40	10 188,40
7 100	6 097,59	6 097,59	6 097,59	6 097,59	6 097,59	12 100	10 271,88	10 271,88	10 271,88	10 271,88	10 271,88
7 200	6 181,08	6 181,08	6 181,08	6 181,08	6 181,08	12 200	10 355,37	10 355,37	10 355,37	10 355,37	10 355,37
7 300	6 264,56	6 264,56	6 264,56	6 264,56	6 264,56	12 300	10 438,85	10 438,85	10 438,85	10 438,85	10 438,85
7 400	6 348,05	6 348,05	6 348,05	6 348,05	6 348,05	12 400	10 522,34	10 522,34	10 522,34	10 522,34	10 522,34
7 500	6 431,54	6 431,54	6 431,54	6 431,54	6 431,54	12 500	10 605,83	10 605,83	10 605,83	10 605,83	10 605,83
7 600	6 515,02	6 515,02	6 515,02	6 515,02	6 515,02	12 600	10 689,31	10 689,31	10 689,31	10 689,31	10 689,31
7 700	6 598,51	6 598,51	6 598,51	6 598,51	6 598,51	12 700	10 772,80	10 772,80	10 772,80	10 772,80	10 772,80
7 800	6 681,99	6 681,99	6 681,99	6 681,99	6 681,99	12 800	10 856,28	10 856,28	10 856,28	10 856,28	10 856,28
7 900	6 765,48	6 765,48	6 765,48	6 765,48	6 765,48	12 900	10 939,77	10 939,77	10 939,77	10 939,77	10 939,77
8 000	6 848,96	6 848,96	6 848,96	6 848,96	6 848,96	13 000	11 023,25	11 023,25	11 023,25	11 023,25	11 023,25
8 100	6 932,45	6 932,45	6 932,45	6 932,45	6 932,45	13 100	11 106,74	11 106,74	11 106,74	11 106,74	11 106,74
8 200	7 015,94	7 015,94	7 015,94	7 015,94	7 015,94	13 200	11 190,23	11 190,23	11 190,23	11 190,23	11 190,23
8 300	7 099,42	7 099,42	7 099,42	7 099,42	7 099,42	13 300	11 273,71	11 273,71	11 273,71	11 273,71	11 273,71
8 400	7 182,91	7 182,91	7 182,91	7 182,91	7 182,91	13 400	11 357,20	11 357,20	11 357,20	11 357,20	11 357,20
8 500	7 266,39	7 266,39	7 266,39	7 266,39	7 266,39	13 500	11 440,68	11 440,68	11 440,68	11 440,68	11 440,68
8 600	7 349,88	7 349,88	7 349,88	7 349,88	7 349,88	13 600	11 524,17	11 524,17	11 524,17	11 524,17	11 524,17
8 700	7 433,36	7 433,36	7 433,36	7 433,36	7 433,36	13 700	11 598,14	11 607,65	11 607,65	11 607,65	11 607,65
8 800	7 516,85	7 516,85	7 516,85	7 516,85	7 516,85	13 800	11 671,17	11 691,14	11 691,14	11 691,14	11 691,14
8 900	7 600,34	7 600,34	7 600,34	7 600,34	7 600,34	13 900	11 744,20	11 774,63	11 774,63	11 774,63	11 774,63
9 000	7 683,82	7 683,82	7 683,82	7 683,82	7 683,82	14 000	11 817,23	11 858,11	11 858,11	11 858,11	11 858,11
9 100	7 767,31	7 767,31	7 767,31	7 767,31	7 767,31	14 100	11 890,26	11 941,60	11 941,60	11 941,60	11 941,60
9 200	7 850,79	7 850,79	7 850,79	7 850,79	7 850,79	14 200	11 963,29	12 025,08	12 025,08	12 025,08	12 025,08
9 300	7 934,28	7 934,28	7 934,28	7 934,28	7 934,28	14 300	12 036,32	12 108,57	12 108,57	12 108,57	12 108,57
9 400	8 017,77	8 017,77	8 017,77	8 017,77	8 017,77	14 400	12 109,35	12 192,06	12 192,06	12 192,06	12 192,06
9 500	8 101,25	8 101,25	8 101,25	8 101,25	8 101,25	14 500	12 182,37	12 275,54	12 275,54	12 275,54	12 275,54
9 600	8 184,74	8 184,74	8 184,74	8 184,74	8 184,74	14 600	12 255,40	12 359,03	12 359,03	12 359,03	12 359,03
9 700	8 268,22	8 268,22	8 268,22	8 268,22	8 268,22	14 700	12 328,43	12 442,51	12 442,51	12 442,51	12 442,51
9 800	8 351,71	8 351,71	8 351,71	8 351,71	8 351,71	14 800	12 401,46	12 526,00	12 526,00	12 526,00	12 526,00
9 900	8 435,19	8 435,19	8 435,19	8 435,19	8 435,19	14 900	12 474,49	12 609,48	12 609,48	12 609,48	12 609,48
10 000	8 518,68	8 518,68	8 518,68	8 518,68	8 518,68	15 000	12 547,52	12 692,97	12 692,97	12 692,97	12 692,97

Indemnité de remplacement du revenu ou indemnité payable en vertu de la Loi sur les accidents du travail pour l'année 2017 (90 % du revenu net retenu pour 2017) Célibataire						Indemnité de remplacement du revenu ou indemnité payable en vertu de la Loi sur les accidents du travail pour l'année 2017 (90 % du revenu net retenu pour 2017) Célibataire					
Revenu brut annuel	Travailleur avec 3 personnes majeures à charge					Revenu brut annuel	Travailleur avec 3 personnes majeures à charge				
	Nombre de personnes mineures à charge						Nombre de personnes mineures à charge				
	0	1	2	3	4 et plus	0	1	2	3	4 et plus	
15 100	12 620,55	12 776,46	12 776,46	12 776,46	12 776,46	20 100	16 272,01	16 950,75	16 950,75	16 950,75	16 950,75
15 200	12 693,58	12 859,94	12 859,94	12 859,94	12 859,94	20 200	16 345,04	17 034,23	17 034,23	17 034,23	17 034,23
15 300	12 766,61	12 943,43	12 943,43	12 943,43	12 943,43	20 300	16 418,07	17 117,72	17 117,72	17 117,72	17 117,72
15 400	12 839,64	13 026,91	13 026,91	13 026,91	13 026,91	20 400	16 491,10	17 201,20	17 201,20	17 201,20	17 201,20
15 500	12 912,67	13 110,40	13 110,40	13 110,40	13 110,40	20 500	16 564,13	17 284,69	17 284,69	17 284,69	17 284,69
15 600	12 985,70	13 193,88	13 193,88	13 193,88	13 193,88	20 600	16 637,16	17 368,17	17 368,17	17 368,17	17 368,17
15 700	13 058,73	13 277,37	13 277,37	13 277,37	13 277,37	20 700	16 710,19	17 451,66	17 451,66	17 451,66	17 451,66
15 800	13 131,75	13 360,86	13 360,86	13 360,86	13 360,86	20 800	16 783,21	17 535,15	17 535,15	17 535,15	17 535,15
15 900	13 204,78	13 444,34	13 444,34	13 444,34	13 444,34	20 900	16 856,24	17 618,63	17 618,63	17 618,63	17 618,63
16 000	13 277,81	13 527,83	13 527,83	13 527,83	13 527,83	21 000	16 929,27	17 702,12	17 702,12	17 702,12	17 702,12
16 100	13 350,84	13 611,31	13 611,31	13 611,31	13 611,31	21 100	17 002,30	17 785,60	17 785,60	17 785,60	17 785,60
16 200	13 423,87	13 694,80	13 694,80	13 694,80	13 694,80	21 200	17 075,33	17 869,09	17 869,09	17 869,09	17 869,09
16 300	13 496,90	13 778,29	13 778,29	13 778,29	13 778,29	21 300	17 148,36	17 952,58	17 952,58	17 952,58	17 952,58
16 400	13 569,93	13 861,77	13 861,77	13 861,77	13 861,77	21 400	17 221,39	18 036,06	18 036,06	18 036,06	18 036,06
16 500	13 642,96	13 945,26	13 945,26	13 945,26	13 945,26	21 500	17 294,42	18 119,55	18 119,55	18 119,55	18 119,55
16 600	13 715,99	14 028,74	14 028,74	14 028,74	14 028,74	21 600	17 367,45	18 203,03	18 203,03	18 203,03	18 203,03
16 700	13 789,02	14 112,23	14 112,23	14 112,23	14 112,23	21 700	17 440,48	18 286,52	18 286,52	18 286,52	18 286,52
16 800	13 862,05	14 195,71	14 195,71	14 195,71	14 195,71	21 800	17 513,51	18 370,00	18 370,00	18 370,00	18 370,00
16 900	13 935,08	14 279,20	14 279,20	14 279,20	14 279,20	21 900	17 586,54	18 453,49	18 453,49	18 453,49	18 453,49
17 000	14 008,11	14 362,69	14 362,69	14 362,69	14 362,69	22 000	17 659,57	18 536,98	18 536,98	18 536,98	18 536,98
17 100	14 081,13	14 446,17	14 446,17	14 446,17	14 446,17	22 100	17 732,59	18 620,46	18 620,46	18 620,46	18 620,46
17 200	14 154,16	14 529,66	14 529,66	14 529,66	14 529,66	22 200	17 805,62	18 703,95	18 703,95	18 703,95	18 703,95
17 300	14 227,19	14 613,14	14 613,14	14 613,14	14 613,14	22 300	17 878,65	18 787,43	18 787,43	18 787,43	18 787,43
17 400	14 300,22	14 696,63	14 696,63	14 696,63	14 696,63	22 400	17 951,68	18 870,92	18 870,92	18 870,92	18 870,92
17 500	14 373,25	14 780,12	14 780,12	14 780,12	14 780,12	22 500	18 024,71	18 954,41	18 954,41	18 954,41	18 954,41
17 600	14 446,28	14 863,60	14 863,60	14 863,60	14 863,60	22 600	18 097,74	19 037,89	19 037,89	19 037,89	19 037,89
17 700	14 519,31	14 947,09	14 947,09	14 947,09	14 947,09	22 700	18 170,77	19 121,38	19 121,38	19 121,38	19 121,38
17 800	14 592,34	15 030,57	15 030,57	15 030,57	15 030,57	22 800	18 243,80	19 204,86	19 204,86	19 204,86	19 204,86
17 900	14 665,37	15 114,06	15 114,06	15 114,06	15 114,06	22 900	18 316,83	19 288,35	19 288,35	19 288,35	19 288,35
18 000	14 738,40	15 197,54	15 197,54	15 197,54	15 197,54	23 000	18 389,86	19 371,83	19 371,83	19 371,83	19 371,83
18 100	14 811,43	15 281,03	15 281,03	15 281,03	15 281,03	23 100	18 462,89	19 455,32	19 455,32	19 455,32	19 455,32
18 200	14 884,46	15 364,52	15 364,52	15 364,52	15 364,52	23 200	18 535,92	19 538,81	19 538,81	19 538,81	19 538,81
18 300	14 957,48	15 448,00	15 448,00	15 448,00	15 448,00	23 300	18 608,94	19 622,29	19 622,29	19 622,29	19 622,29
18 400	15 030,51	15 531,49	15 531,49	15 531,49	15 531,49	23 400	18 681,97	19 705,78	19 705,78	19 705,78	19 705,78
18 500	15 103,54	15 614,97	15 614,97	15 614,97	15 614,97	23 500	18 755,00	19 789,26	19 789,26	19 789,26	19 789,26
18 600	15 176,57	15 698,46	15 698,46	15 698,46	15 698,46	23 600	18 828,03	19 872,75	19 872,75	19 872,75	19 872,75
18 700	15 249,60	15 781,94	15 781,94	15 781,94	15 781,94	23 700	18 901,06	19 956,23	19 956,23	19 956,23	19 956,23
18 800	15 322,63	15 865,43	15 865,43	15 865,43	15 865,43	23 800	18 974,09	20 039,72	20 039,72	20 039,72	20 039,72
18 900	15 395,66	15 948,92	15 948,92	15 948,92	15 948,92	23 900	19 047,12	20 123,21	20 123,21	20 123,21	20 123,21
19 000	15 468,69	16 032,40	16 032,40	16 032,40	16 032,40	24 000	19 120,15	20 206,69	20 206,69	20 206,69	20 206,69
19 100	15 541,72	16 115,89	16 115,89	16 115,89	16 115,89	24 100	19 193,18	20 290,18	20 290,18	20 290,18	20 290,18
19 200	15 614,75	16 199,37	16 199,37	16 199,37	16 199,37	24 200	19 266,21	20 373,66	20 373,66	20 373,66	20 373,66
19 300	15 687,78	16 282,86	16 282,86	16 282,86	16 282,86	24 300	19 339,24	20 457,15	20 457,15	20 457,15	20 457,15
19 400	15 760,81	16 366,35	16 366,35	16 366,35	16 366,35	24 400	19 412,27	20 540,64	20 540,64	20 540,64	20 540,64
19 500	15 833,84	16 449,83	16 449,83	16 449,83	16 449,83	24 500	19 485,30	20 624,12	20 624,12	20 624,12	20 624,12
19 600	15 906,86	16 533,32	16 533,32	16 533,32	16 533,32	24 600	19 558,32	20 707,61	20 707,61	20 707,61	20 707,61
19 700	15 979,89	16 616,80	16 616,80	16 616,80	16 616,80	24 700	19 631,35	20 791,09	20 791,09	20 791,09	20 791,09
19 800	16 052,92	16 700,29	16 700,29	16 700,29	16 700,29	24 800	19 704,38	20 872,24	20 872,24	20 872,24	20 872,24
19 900	16 125,95	16 783,77	16 783,77	16 783,77	16 783,77	24 900	19 777,41	20 941,32	20 941,32	20 941,32	20 941,32
20 000	16 198,98	16 867,26	16 867,26	16 867,26	16 867,26	25 000	19 850,44	21 010,41	21 010,41	21 010,41	21 010,41

**Indemnité de remplacement du revenu ou indemnité  
payable en vertu de la Loi sur les accidents du travail  
pour l'année 2017**

**(90 % du revenu net retenu pour 2017)**

**Célibataire**

Revenu brut annuel	Travailleur avec 3 personnes majeures à charge Nombre de personnes mineures à charge				
	0	1	2	3	4 et plus
25 100	19 923,47	21 079,50	21 079,50	21 079,50	21 079,50
25 200	19 996,50	21 148,58	21 148,58	21 148,58	21 148,58
25 300	20 069,53	21 217,67	21 217,67	21 217,67	21 217,67
25 400	20 142,56	21 286,75	21 286,75	21 286,75	21 286,75
25 500	20 215,59	21 355,84	21 355,84	21 355,84	21 355,84
25 600	20 288,62	21 424,92	21 424,92	21 424,92	21 424,92
25 700	20 361,65	21 494,01	21 494,01	21 494,01	21 494,01
25 800	20 434,67	21 563,10	21 563,10	21 563,10	21 563,10
25 900	20 507,70	21 632,18	21 632,18	21 632,18	21 632,18
26 000	20 580,73	21 701,27	21 701,27	21 701,27	21 701,27
26 100	20 653,76	21 770,35	21 770,35	21 770,35	21 770,35
26 200	20 726,79	21 834,41	21 834,41	21 834,41	21 834,41
26 300	20 799,82	21 893,04	21 893,04	21 893,04	21 893,04
26 400	20 872,85	21 951,67	21 951,67	21 951,67	21 951,67
26 500	20 945,88	22 010,29	22 010,29	22 010,29	22 010,29
26 600	21 018,91	22 068,92	22 068,92	22 068,92	22 068,92
26 700	21 091,94	22 127,55	22 127,55	22 127,55	22 127,55
26 800	21 164,97	22 186,18	22 186,18	22 186,18	22 186,18
26 900	21 237,46	22 244,81	22 244,81	22 244,81	22 244,81
27 000	21 296,09	22 303,44	22 303,44	22 303,44	22 303,44
27 100	21 354,71	22 362,07	22 362,07	22 362,07	22 362,07
27 200	21 413,34	22 420,70	22 420,70	22 420,70	22 420,70
27 300	21 471,97	22 479,33	22 479,33	22 479,33	22 479,33
27 400	21 530,60	22 537,96	22 537,96	22 537,96	22 537,96
27 500	21 589,23	22 596,59	22 596,59	22 596,59	22 596,59
27 600	21 647,86	22 655,22	22 655,22	22 655,22	22 655,22
27 700	21 706,49	22 713,85	22 713,85	22 713,85	22 713,85
27 800	21 765,12	22 772,47	22 772,47	22 772,47	22 772,47
27 900	21 823,75	22 831,10	22 831,10	22 831,10	22 831,10
28 000	21 882,38	22 889,73	22 889,73	22 889,73	22 889,73
28 100	21 941,01	22 948,36	22 948,36	22 948,36	22 948,36
28 200	21 999,64	23 006,99	23 006,99	23 006,99	23 006,99
28 300	22 058,27	23 065,62	23 065,62	23 065,62	23 065,62
28 400	22 116,89	23 124,25	23 124,25	23 124,25	23 124,25
28 500	22 175,52	23 182,88	23 182,88	23 182,88	23 182,88
28 600	22 234,15	23 241,51	23 241,51	23 241,51	23 241,51
28 700	22 292,78	23 300,14	23 300,14	23 300,14	23 300,14
28 800	22 351,41	23 358,77	23 358,77	23 358,77	23 358,77
28 900	22 410,04	23 417,40	23 417,40	23 417,40	23 417,40
29 000	22 468,67	23 476,02	23 476,02	23 476,02	23 476,02
29 100	22 527,30	23 534,65	23 534,65	23 534,65	23 534,65
29 200	22 585,93	23 593,28	23 593,28	23 593,28	23 593,28
29 300	22 644,56	23 651,91	23 651,91	23 651,91	23 651,91
29 400	22 703,19	23 710,54	23 710,54	23 710,54	23 710,54
29 500	22 761,82	23 769,17	23 769,17	23 769,17	23 769,17
29 600	22 820,44	23 827,80	23 827,80	23 827,80	23 827,80
29 700	22 879,07	23 886,43	23 886,43	23 886,43	23 886,43
29 800	22 937,70	23 945,06	23 945,06	23 945,06	23 945,06
29 900	22 996,33	24 003,69	24 003,69	24 003,69	24 003,69
30 000	23 054,96	24 062,32	24 062,32	24 062,32	24 062,32

**Indemnité de remplacement du revenu ou indemnité  
payable en vertu de la Loi sur les accidents du travail  
pour l'année 2017**

**(90 % du revenu net retenu pour 2017)**

**Célibataire**

Revenu brut annuel	Travailleur avec 3 personnes majeures à charge Nombre de personnes mineures à charge				
	0	1	2	3	4 et plus
30 100	23 113,59	24 120,95	24 120,95	24 120,95	24 120,95
30 200	23 172,22	24 179,58	24 179,58	24 179,58	24 179,58
30 300	23 230,85	24 238,20	24 238,20	24 238,20	24 238,20
30 400	23 289,48	24 296,83	24 296,83	24 296,83	24 296,83
30 500	23 348,11	24 355,46	24 355,46	24 355,46	24 355,46
30 600	23 406,74	24 414,09	24 414,09	24 414,09	24 414,09
30 700	23 465,37	24 472,72	24 472,72	24 472,72	24 472,72
30 800	23 524,00	24 531,35	24 531,35	24 531,35	24 531,35
30 900	23 582,62	24 589,98	24 589,98	24 589,98	24 589,98
31 000	23 641,25	24 648,61	24 648,61	24 648,61	24 648,61
31 100	23 699,88	24 707,24	24 707,24	24 707,24	24 707,24
31 200	23 758,51	24 765,87	24 765,87	24 765,87	24 765,87
31 300	23 817,14	24 824,50	24 824,50	24 824,50	24 824,50
31 400	23 875,77	24 883,13	24 883,13	24 883,13	24 883,13
31 500	23 934,40	24 941,75	24 941,75	24 941,75	24 941,75
31 600	23 993,03	25 000,38	25 000,38	25 000,38	25 000,38
31 700	24 051,66	25 059,01	25 059,01	25 059,01	25 059,01
31 800	24 110,29	25 117,64	25 117,64	25 117,64	25 117,64
31 900	24 168,92	25 176,27	25 176,27	25 176,27	25 176,27
32 000	24 227,55	25 234,90	25 234,90	25 234,90	25 234,90
32 100	24 286,17	25 293,53	25 293,53	25 293,53	25 293,53
32 200	24 344,80	25 352,16	25 352,16	25 352,16	25 352,16
32 300	24 403,43	25 410,79	25 410,79	25 410,79	25 410,79
32 400	24 462,06	25 469,42	25 469,42	25 469,42	25 469,42
32 500	24 520,69	25 528,05	25 528,05	25 528,05	25 528,05
32 600	24 579,32	25 586,68	25 586,68	25 586,68	25 586,68
32 700	24 637,95	25 645,31	25 645,31	25 645,31	25 645,31
32 800	24 696,58	25 703,93	25 703,93	25 703,93	25 703,93
32 900	24 755,21	25 762,56	25 762,56	25 762,56	25 762,56
33 000	24 813,84	25 821,19	25 821,19	25 821,19	25 821,19
33 100	24 872,47	25 879,82	25 879,82	25 879,82	25 879,82
33 200	24 931,10	25 938,45	25 938,45	25 938,45	25 938,45
33 300	24 989,73	25 997,08	25 997,08	25 997,08	25 997,08
33 400	25 048,35	26 055,71	26 055,71	26 055,71	26 055,71
33 500	25 106,98	26 114,34	26 114,34	26 114,34	26 114,34
33 600	25 165,61	26 172,97	26 172,97	26 172,97	26 172,97
33 700	25 224,24	26 231,60	26 231,60	26 231,60	26 231,60
33 800	25 282,87	26 290,23	26 290,23	26 290,23	26 290,23
33 900	25 341,50	26 348,86	26 348,86	26 348,86	26 348,86
34 000	25 400,13	26 407,48	26 407,48	26 407,48	26 407,48
34 100	25 458,76	26 466,11	26 466,11	26 466,11	26 466,11
34 200	25 517,39	26 524,74	26 524,74	26 524,74	26 524,74
34 300	25 576,02	26 583,37	26 583,37	26 583,37	26 583,37
34 400	25 634,65	26 642,00	26 642,00	26 642,00	26 642,00
34 500	25 693,28	26 700,63	26 700,63	26 700,63	26 700,63
34 600	25 751,90	26 759,26	26 759,26	26 759,26	26 759,26
34 700	25 810,53	26 817,89	26 817,89	26 817,89	26 817,89
34 800	25 869,16	26 876,52	26 876,52	26 876,52	26 876,52
34 900	25 927,79	26 935,15	26 935,15	26 935,15	26 935,15
35 000	25 985,88	26 993,24	26 993,24	26 993,24	26 993,24

Indemnité de remplacement du revenu ou indemnité payable en vertu de la Loi sur les accidents du travail pour l'année 2017 (90 % du revenu net retenu pour 2017) Célibataire						Indemnité de remplacement du revenu ou indemnité payable en vertu de la Loi sur les accidents du travail pour l'année 2017 (90 % du revenu net retenu pour 2017) Célibataire					
Revenu brut annuel	Travailleur avec 3 personnes majeures à charge					Revenu brut annuel	Travailleur avec 3 personnes majeures à charge				
	Nombre de personnes mineures à charge						Nombre de personnes mineures à charge				
	0	1	2	3	4 et plus	0	1	2	3	4 et plus	
35 100	26 041,81	27 049,17	27 049,17	27 049,17	27 049,17	40 100	28 838,27	29 845,63	29 845,63	29 845,63	29 845,63
35 200	26 097,74	27 105,10	27 105,10	27 105,10	27 105,10	40 200	28 894,20	29 901,56	29 901,56	29 901,56	29 901,56
35 300	26 153,67	27 161,02	27 161,02	27 161,02	27 161,02	40 300	28 950,13	29 957,48	29 957,48	29 957,48	29 957,48
35 400	26 209,60	27 216,95	27 216,95	27 216,95	27 216,95	40 400	29 006,06	30 013,41	30 013,41	30 013,41	30 013,41
35 500	26 265,53	27 272,88	27 272,88	27 272,88	27 272,88	40 500	29 061,99	30 069,34	30 069,34	30 069,34	30 069,34
35 600	26 321,46	27 328,81	27 328,81	27 328,81	27 328,81	40 600	29 117,92	30 125,27	30 125,27	30 125,27	30 125,27
35 700	26 377,39	27 384,74	27 384,74	27 384,74	27 384,74	40 700	29 173,85	30 181,20	30 181,20	30 181,20	30 181,20
35 800	26 433,32	27 440,67	27 440,67	27 440,67	27 440,67	40 800	29 229,78	30 237,13	30 237,13	30 237,13	30 237,13
35 900	26 489,24	27 496,60	27 496,60	27 496,60	27 496,60	40 900	29 285,70	30 293,06	30 293,06	30 293,06	30 293,06
36 000	26 545,17	27 552,53	27 552,53	27 552,53	27 552,53	41 000	29 341,63	30 348,99	30 348,99	30 348,99	30 348,99
36 100	26 601,10	27 608,46	27 608,46	27 608,46	27 608,46	41 100	29 397,56	30 404,92	30 404,92	30 404,92	30 404,92
36 200	26 657,03	27 664,39	27 664,39	27 664,39	27 664,39	41 200	29 453,49	30 460,85	30 460,85	30 460,85	30 460,85
36 300	26 712,96	27 720,32	27 720,32	27 720,32	27 720,32	41 300	29 509,42	30 516,78	30 516,78	30 516,78	30 516,78
36 400	26 768,89	27 776,25	27 776,25	27 776,25	27 776,25	41 400	29 565,35	30 572,71	30 572,71	30 572,71	30 572,71
36 500	26 824,82	27 832,18	27 832,18	27 832,18	27 832,18	41 500	29 621,28	30 628,64	30 628,64	30 628,64	30 628,64
36 600	26 880,75	27 888,10	27 888,10	27 888,10	27 888,10	41 600	29 677,21	30 684,56	30 684,56	30 684,56	30 684,56
36 700	26 936,68	27 944,03	27 944,03	27 944,03	27 944,03	41 700	29 733,14	30 740,49	30 740,49	30 740,49	30 740,49
36 800	26 992,61	27 999,96	27 999,96	27 999,96	27 999,96	41 800	29 789,07	30 796,42	30 796,42	30 796,42	30 796,42
36 900	27 048,54	28 055,89	28 055,89	28 055,89	28 055,89	41 900	29 845,00	30 852,35	30 852,35	30 852,35	30 852,35
37 000	27 104,47	28 111,82	28 111,82	28 111,82	28 111,82	42 000	29 900,93	30 908,28	30 908,28	30 908,28	30 908,28
37 100	27 160,39	28 167,75	28 167,75	28 167,75	28 167,75	42 100	29 956,86	30 964,21	30 964,21	30 964,21	30 964,21
37 200	27 216,32	28 223,68	28 223,68	28 223,68	28 223,68	42 200	30 012,78	31 020,14	31 020,14	31 020,14	31 020,14
37 300	27 272,25	28 279,61	28 279,61	28 279,61	28 279,61	42 300	30 068,71	31 076,07	31 076,07	31 076,07	31 076,07
37 400	27 328,18	28 335,54	28 335,54	28 335,54	28 335,54	42 400	30 124,64	31 132,00	31 132,00	31 132,00	31 132,00
37 500	27 384,11	28 391,47	28 391,47	28 391,47	28 391,47	42 500	30 180,57	31 187,93	31 187,93	31 187,93	31 187,93
37 600	27 440,04	28 447,40	28 447,40	28 447,40	28 447,40	42 600	30 236,50	31 243,86	31 243,86	31 243,86	31 243,86
37 700	27 495,97	28 503,33	28 503,33	28 503,33	28 503,33	42 700	30 292,43	31 299,79	31 299,79	31 299,79	31 299,79
37 800	27 551,90	28 559,25	28 559,25	28 559,25	28 559,25	42 800	30 348,36	31 355,71	31 355,71	31 355,71	31 355,71
37 900	27 607,83	28 615,18	28 615,18	28 615,18	28 615,18	42 900	30 404,29	31 411,64	31 411,64	31 411,64	31 411,64
38 000	27 663,76	28 671,11	28 671,11	28 671,11	28 671,11	43 000	30 460,22	31 467,57	31 467,57	31 467,57	31 467,57
38 100	27 719,69	28 727,04	28 727,04	28 727,04	28 727,04	43 100	30 516,15	31 523,50	31 523,50	31 523,50	31 523,50
38 200	27 775,62	28 782,97	28 782,97	28 782,97	28 782,97	43 200	30 572,08	31 579,43	31 579,43	31 579,43	31 579,43
38 300	27 831,55	28 838,90	28 838,90	28 838,90	28 838,90	43 300	30 628,01	31 635,36	31 635,36	31 635,36	31 635,36
38 400	27 887,47	28 894,83	28 894,83	28 894,83	28 894,83	43 400	30 683,93	31 691,29	31 691,29	31 691,29	31 691,29
38 500	27 943,40	28 950,76	28 950,76	28 950,76	28 950,76	43 500	30 739,86	31 747,22	31 747,22	31 747,22	31 747,22
38 600	27 999,33	29 006,69	29 006,69	29 006,69	29 006,69	43 600	30 795,79	31 803,15	31 803,15	31 803,15	31 803,15
38 700	28 055,26	29 062,62	29 062,62	29 062,62	29 062,62	43 700	30 851,72	31 859,08	31 859,08	31 859,08	31 859,08
38 800	28 111,19	29 118,55	29 118,55	29 118,55	29 118,55	43 800	30 907,65	31 915,01	31 915,01	31 915,01	31 915,01
38 900	28 167,12	29 174,48	29 174,48	29 174,48	29 174,48	43 900	30 963,58	31 970,94	31 970,94	31 970,94	31 970,94
39 000	28 223,05	29 230,41	29 230,41	29 230,41	29 230,41	44 000	31 017,89	32 025,25	32 025,25	32 025,25	32 025,25
39 100	28 278,98	29 286,33	29 286,33	29 286,33	29 286,33	44 100	31 070,22	32 077,57	32 077,57	32 077,57	32 077,57
39 200	28 334,91	29 342,26	29 342,26	29 342,26	29 342,26	44 200	31 122,55	32 132,24	32 132,24	32 132,24	32 132,24
39 300	28 390,84	29 398,19	29 398,19	29 398,19	29 398,19	44 300	31 174,88	32 187,27	32 187,27	32 187,27	32 187,27
39 400	28 446,77	29 454,12	29 454,12	29 454,12	29 454,12	44 400	31 227,21	32 242,30	32 242,30	32 242,30	32 242,30
39 500	28 502,70	29 510,05	29 510,05	29 510,05	29 510,05	44 500	31 279,54	32 297,33	32 297,33	32 297,33	32 297,33
39 600	28 558,63	29 565,98	29 565,98	29 565,98	29 565,98	44 600	31 331,87	32 352,36	32 352,36	32 352,36	32 352,36
39 700	28 614,55	29 621,91	29 621,91	29 621,91	29 621,91	44 700	31 384,19	32 407,39	32 407,39	32 407,39	32 407,39
39 800	28 670,48	29 677,84	29 677,84	29 677,84	29 677,84	44 800	31 436,52	32 462,42	32 462,42	32 462,42	32 462,42
39 900	28 726,41	29 733,77	29 733,77	29 733,77	29 733,77	44 900	31 488,85	32 517,45	32 517,45	32 517,45	32 517,45
40 000	28 782,34	29 789,70	29 789,70	29 789,70	29 789,70	45 000	31 541,18	32 572,48	32 572,48	32 572,48	32 572,48

**Indemnité de remplacement du revenu ou indemnité  
payable en vertu de la Loi sur les accidents du travail  
pour l'année 2017  
(90 % du revenu net retenu pour 2017)  
Célibataire**

Revenu brut annuel	Travailleur avec 3 personnes majeures à charge Nombre de personnes mineures à charge				
	0	1	2	3	4 et plus
45 100	31 593,51	32 627,51	32 627,51	32 627,51	32 627,51
45 200	31 645,84	32 682,54	32 682,54	32 682,54	32 682,54
45 300	31 698,17	32 737,56	32 737,56	32 737,56	32 737,56
45 400	31 750,50	32 792,59	32 792,59	32 792,59	32 792,59
45 500	31 802,83	32 847,62	32 847,62	32 847,62	32 847,62
45 600	31 855,16	32 902,65	32 902,65	32 902,65	32 902,65
45 700	31 907,49	32 957,68	32 957,68	32 957,68	32 957,68
45 800	31 959,82	33 012,71	33 012,71	33 012,71	33 012,71
45 900	32 012,14	33 067,74	33 067,74	33 067,74	33 067,74
46 000	32 061,00	33 119,30	33 119,30	33 119,30	33 119,30
46 100	32 109,20	33 170,19	33 170,19	33 170,19	33 170,19
46 200	32 157,39	33 221,09	33 221,09	33 221,09	33 221,09
46 300	32 205,59	33 271,99	33 271,99	33 271,99	33 271,99
46 400	32 253,79	33 322,88	33 322,88	33 322,88	33 322,88
46 500	32 301,98	33 373,78	33 373,78	33 373,78	33 373,78
46 600	32 350,18	33 424,67	33 424,67	33 424,67	33 424,67
46 700	32 398,37	33 475,57	33 475,57	33 475,57	33 475,57
46 800	32 446,57	33 526,47	33 526,47	33 526,47	33 526,47
46 900	32 494,77	33 577,36	33 577,36	33 577,36	33 577,36
47 000	32 542,96	33 628,26	33 628,26	33 628,26	33 628,26
47 100	32 591,16	33 679,15	33 679,15	33 679,15	33 679,15
47 200	32 639,35	33 730,05	33 730,05	33 730,05	33 730,05
47 300	32 687,55	33 780,94	33 780,94	33 780,94	33 780,94
47 400	32 735,75	33 831,84	33 831,84	33 831,84	33 831,84
47 500	32 783,94	33 882,74	33 882,74	33 882,74	33 882,74
47 600	32 832,14	33 933,63	33 933,63	33 933,63	33 933,63
47 700	32 880,33	33 984,53	33 984,53	33 984,53	33 984,53
47 800	32 928,53	34 035,42	34 035,42	34 035,42	34 035,42
47 900	32 976,73	34 086,32	34 086,32	34 086,32	34 086,32
48 000	33 024,92	34 137,22	34 137,22	34 137,22	34 137,22
48 100	33 073,12	34 188,11	34 188,11	34 188,11	34 188,11
48 200	33 121,31	34 239,01	34 239,01	34 239,01	34 239,01
48 300	33 169,51	34 289,90	34 289,90	34 289,90	34 289,90
48 400	33 217,70	34 340,80	34 340,80	34 340,80	34 340,80
48 500	33 265,90	34 391,70	34 391,70	34 391,70	34 391,70
48 600	33 314,10	34 442,59	34 442,59	34 442,59	34 442,59
48 700	33 362,29	34 493,49	34 493,49	34 493,49	34 493,49
48 800	33 410,49	34 544,38	34 544,38	34 544,38	34 544,38
48 900	33 458,68	34 595,28	34 595,28	34 595,28	34 595,28
49 000	33 506,88	34 646,18	34 646,18	34 646,18	34 646,18
49 100	33 555,08	34 697,07	34 697,07	34 697,07	34 697,07
49 200	33 603,27	34 747,97	34 747,97	34 747,97	34 747,97
49 300	33 651,47	34 798,86	34 798,86	34 798,86	34 798,86
49 400	33 699,66	34 849,76	34 849,76	34 849,76	34 849,76
49 500	33 747,86	34 900,66	34 900,66	34 900,66	34 900,66
49 600	33 796,06	34 951,55	34 951,55	34 951,55	34 951,55
49 700	33 844,25	35 002,45	35 002,45	35 002,45	35 002,45
49 800	33 892,45	35 053,34	35 053,34	35 053,34	35 053,34
49 900	33 940,64	35 104,24	35 104,24	35 104,24	35 104,24
50 000	33 988,84	35 155,14	35 155,14	35 155,14	35 155,14

**Indemnité de remplacement du revenu ou indemnité  
payable en vertu de la Loi sur les accidents du travail  
pour l'année 2017  
(90 % du revenu net retenu pour 2017)  
Célibataire**

Revenu brut annuel	Travailleur avec 3 personnes majeures à charge Nombre de personnes mineures à charge				
	0	1	2	3	4 et plus
50 100	34 037,04	35 206,03	35 206,03	35 206,03	35 206,03
50 200	34 085,23	35 256,93	35 256,93	35 256,93	35 256,93
50 300	34 133,43	35 307,82	35 307,82	35 307,82	35 307,82
50 400	34 181,62	35 358,72	35 358,72	35 358,72	35 358,72
50 500	34 229,82	35 409,62	35 409,62	35 409,62	35 409,62
50 600	34 278,02	35 460,51	35 460,51	35 460,51	35 460,51
50 700	34 326,21	35 511,41	35 511,41	35 511,41	35 511,41
50 800	34 374,41	35 562,30	35 562,30	35 562,30	35 562,30
50 900	34 422,60	35 613,20	35 613,20	35 613,20	35 613,20
51 000	34 470,80	35 664,10	35 664,10	35 664,10	35 664,10
51 100	34 519,00	35 714,99	35 714,99	35 714,99	35 714,99
51 200	34 567,19	35 765,89	35 765,89	35 765,89	35 765,89
51 300	34 615,39	35 816,78	35 816,78	35 816,78	35 816,78
51 400	34 664,60	35 868,69	35 868,69	35 868,69	35 868,69
51 500	34 713,81	35 920,61	35 920,61	35 920,61	35 920,61
51 600	34 763,02	35 972,52	35 972,52	35 972,52	35 972,52
51 700	34 812,23	36 024,43	36 024,43	36 024,43	36 024,43
51 800	34 861,45	36 076,34	36 076,34	36 076,34	36 076,34
51 900	34 910,66	36 128,25	36 128,25	36 128,25	36 128,25
52 000	34 959,87	36 180,16	36 180,16	36 180,16	36 180,16
52 100	35 009,08	36 232,08	36 232,08	36 232,08	36 232,08
52 200	35 058,29	36 283,99	36 283,99	36 283,99	36 283,99
52 300	35 107,50	36 335,90	36 335,90	36 335,90	36 335,90
52 400	35 156,71	36 387,81	36 387,81	36 387,81	36 387,81
52 500	35 205,93	36 439,72	36 439,72	36 439,72	36 439,72
52 600	35 255,14	36 491,63	36 491,63	36 491,63	36 491,63
52 700	35 304,35	36 543,54	36 543,54	36 543,54	36 543,54
52 800	35 353,56	36 595,46	36 595,46	36 595,46	36 595,46
52 900	35 402,77	36 647,37	36 647,37	36 647,37	36 647,37
53 000	35 451,98	36 699,28	36 699,28	36 699,28	36 699,28
53 100	35 501,20	36 751,19	36 751,19	36 751,19	36 751,19
53 200	35 550,41	36 803,10	36 803,10	36 803,10	36 803,10
53 300	35 599,62	36 855,01	36 855,01	36 855,01	36 855,01
53 400	35 648,83	36 906,93	36 906,93	36 906,93	36 906,93
53 500	35 698,04	36 958,84	36 958,84	36 958,84	36 958,84
53 600	35 747,25	37 010,75	37 010,75	37 010,75	37 010,75
53 700	35 796,46	37 062,66	37 062,66	37 062,66	37 062,66
53 800	35 845,68	37 114,57	37 114,57	37 114,57	37 114,57
53 900	35 894,89	37 166,48	37 166,48	37 166,48	37 166,48
54 000	35 944,10	37 218,39	37 218,39	37 218,39	37 218,39
54 100	35 993,31	37 270,31	37 270,31	37 270,31	37 270,31
54 200	36 042,52	37 322,22	37 322,22	37 322,22	37 322,22
54 300	36 091,73	37 374,13	37 374,13	37 374,13	37 374,13
54 400	36 140,95	37 426,04	37 426,04	37 426,04	37 426,04
54 500	36 190,16	37 477,95	37 477,95	37 477,95	37 477,95
54 600	36 239,37	37 529,86	37 529,86	37 529,86	37 529,86
54 700	36 288,58	37 581,78	37 581,78	37 581,78	37 581,78
54 800	36 337,79	37 633,69	37 633,69	37 633,69	37 633,69
54 900	36 387,00	37 685,60	37 685,60	37 685,60	37 685,60
55 000	36 436,21	37 737,51	37 737,51	37 737,51	37 737,51



Indemnité de remplacement du revenu ou indemnité payable en vertu de la Loi sur les accidents du travail pour l'année 2017 (90 % du revenu net retenu pour 2017) Célibataire						Indemnité de remplacement du revenu ou indemnité payable en vertu de la Loi sur les accidents du travail pour l'année 2017 (90 % du revenu net retenu pour 2017) Célibataire					
Revenu brut annuel	Travailleur avec 3 personnes majeures à charge Nombre de personnes mineures à charge					Revenu brut annuel	Travailleur avec 3 personnes majeures à charge Nombre de personnes mineures à charge				
	0	1	2	3	4 et plus		0	1	2	3	4 et plus
55 100	36 485,43	37 789,42	37 789,42	37 789,42	37 789,42	60 100	39 273,25	40 584,81	40 584,81	40 584,81	40 584,81
55 200	36 534,64	37 841,33	37 841,33	37 841,33	37 841,33	60 200	39 329,42	40 640,97	40 640,97	40 640,97	40 640,97
55 300	36 583,85	37 893,24	37 893,24	37 893,24	37 893,24	60 300	39 385,58	40 697,13	40 697,13	40 697,13	40 697,13
55 400	36 633,60	37 945,16	37 945,16	37 945,16	37 945,16	60 400	39 441,74	40 753,30	40 753,30	40 753,30	40 753,30
55 500	36 689,76	38 001,32	38 001,32	38 001,32	38 001,32	60 500	39 497,90	40 809,46	40 809,46	40 809,46	40 809,46
55 600	36 745,93	38 057,48	38 057,48	38 057,48	38 057,48	60 600	39 554,07	40 865,62	40 865,62	40 865,62	40 865,62
55 700	36 802,09	38 113,64	38 113,64	38 113,64	38 113,64	60 700	39 610,23	40 921,79	40 921,79	40 921,79	40 921,79
55 800	36 858,25	38 169,81	38 169,81	38 169,81	38 169,81	60 800	39 666,39	40 977,95	40 977,95	40 977,95	40 977,95
55 900	36 914,41	38 225,97	38 225,97	38 225,97	38 225,97	60 900	39 722,56	41 034,11	41 034,11	41 034,11	41 034,11
56 000	36 970,58	38 282,13	38 282,13	38 282,13	38 282,13	61 000	39 778,72	41 090,27	41 090,27	41 090,27	41 090,27
56 100	37 026,74	38 338,30	38 338,30	38 338,30	38 338,30	61 100	39 834,88	41 146,44	41 146,44	41 146,44	41 146,44
56 200	37 082,90	38 394,46	38 394,46	38 394,46	38 394,46	61 200	39 891,04	41 202,60	41 202,60	41 202,60	41 202,60
56 300	37 139,07	38 450,62	38 450,62	38 450,62	38 450,62	61 300	39 947,21	41 258,76	41 258,76	41 258,76	41 258,76
56 400	37 195,23	38 506,78	38 506,78	38 506,78	38 506,78	61 400	40 003,37	41 314,93	41 314,93	41 314,93	41 314,93
56 500	37 251,39	38 562,95	38 562,95	38 562,95	38 562,95	61 500	40 059,53	41 371,09	41 371,09	41 371,09	41 371,09
56 600	37 307,55	38 619,11	38 619,11	38 619,11	38 619,11	61 600	40 115,70	41 427,25	41 427,25	41 427,25	41 427,25
56 700	37 363,72	38 675,27	38 675,27	38 675,27	38 675,27	61 700	40 171,86	41 483,41	41 483,41	41 483,41	41 483,41
56 800	37 419,88	38 731,44	38 731,44	38 731,44	38 731,44	61 800	40 228,02	41 539,58	41 539,58	41 539,58	41 539,58
56 900	37 476,04	38 787,60	38 787,60	38 787,60	38 787,60	61 900	40 284,18	41 595,74	41 595,74	41 595,74	41 595,74
57 000	37 532,21	38 843,76	38 843,76	38 843,76	38 843,76	62 000	40 340,35	41 651,90	41 651,90	41 651,90	41 651,90
57 100	37 588,37	38 899,92	38 899,92	38 899,92	38 899,92	62 100	40 396,51	41 708,07	41 708,07	41 708,07	41 708,07
57 200	37 644,53	38 956,09	38 956,09	38 956,09	38 956,09	62 200	40 452,67	41 764,23	41 764,23	41 764,23	41 764,23
57 300	37 700,69	39 012,25	39 012,25	39 012,25	39 012,25	62 300	40 508,84	41 820,39	41 820,39	41 820,39	41 820,39
57 400	37 756,86	39 068,41	39 068,41	39 068,41	39 068,41	62 400	40 565,00	41 876,55	41 876,55	41 876,55	41 876,55
57 500	37 813,02	39 124,58	39 124,58	39 124,58	39 124,58	62 500	40 621,16	41 932,72	41 932,72	41 932,72	41 932,72
57 600	37 869,18	39 180,74	39 180,74	39 180,74	39 180,74	62 600	40 677,32	41 988,88	41 988,88	41 988,88	41 988,88
57 700	37 925,35	39 236,90	39 236,90	39 236,90	39 236,90	62 700	40 733,49	42 045,04	42 045,04	42 045,04	42 045,04
57 800	37 981,51	39 293,06	39 293,06	39 293,06	39 293,06	62 800	40 789,65	42 101,21	42 101,21	42 101,21	42 101,21
57 900	38 037,67	39 349,23	39 349,23	39 349,23	39 349,23	62 900	40 845,81	42 157,37	42 157,37	42 157,37	42 157,37
58 000	38 093,83	39 405,39	39 405,39	39 405,39	39 405,39	63 000	40 901,98	42 213,53	42 213,53	42 213,53	42 213,53
58 100	38 150,00	39 461,55	39 461,55	39 461,55	39 461,55	63 100	40 958,14	42 269,69	42 269,69	42 269,69	42 269,69
58 200	38 206,16	39 517,72	39 517,72	39 517,72	39 517,72	63 200	41 014,30	42 325,86	42 325,86	42 325,86	42 325,86
58 300	38 262,32	39 573,88	39 573,88	39 573,88	39 573,88	63 300	41 070,46	42 382,02	42 382,02	42 382,02	42 382,02
58 400	38 318,49	39 630,04	39 630,04	39 630,04	39 630,04	63 400	41 126,63	42 438,18	42 438,18	42 438,18	42 438,18
58 500	38 374,65	39 686,20	39 686,20	39 686,20	39 686,20	63 500	41 182,79	42 494,34	42 494,34	42 494,34	42 494,34
58 600	38 430,81	39 742,37	39 742,37	39 742,37	39 742,37	63 600	41 238,95	42 550,51	42 550,51	42 550,51	42 550,51
58 700	38 486,97	39 798,53	39 798,53	39 798,53	39 798,53	63 700	41 295,12	42 606,67	42 606,67	42 606,67	42 606,67
58 800	38 543,14	39 854,69	39 854,69	39 854,69	39 854,69	63 800	41 351,28	42 662,83	42 662,83	42 662,83	42 662,83
58 900	38 599,30	39 910,85	39 910,85	39 910,85	39 910,85	63 900	41 407,44	42 719,00	42 719,00	42 719,00	42 719,00
59 000	38 655,46	39 967,02	39 967,02	39 967,02	39 967,02	64 000	41 463,60	42 775,16	42 775,16	42 775,16	42 775,16
59 100	38 711,63	40 023,18	40 023,18	40 023,18	40 023,18	64 100	41 519,77	42 831,32	42 831,32	42 831,32	42 831,32
59 200	38 767,79	40 079,34	40 079,34	40 079,34	40 079,34	64 200	41 575,93	42 887,48	42 887,48	42 887,48	42 887,48
59 300	38 823,95	40 135,51	40 135,51	40 135,51	40 135,51	64 300	41 632,09	42 943,65	42 943,65	42 943,65	42 943,65
59 400	38 880,11	40 191,67	40 191,67	40 191,67	40 191,67	64 400	41 688,25	42 999,81	42 999,81	42 999,81	42 999,81
59 500	38 936,28	40 247,83	40 247,83	40 247,83	40 247,83	64 500	41 744,42	43 055,97	43 055,97	43 055,97	43 055,97
59 600	38 992,44	40 303,99	40 303,99	40 303,99	40 303,99	64 600	41 800,58	43 112,14	43 112,14	43 112,14	43 112,14
59 700	39 048,60	40 360,16	40 360,16	40 360,16	40 360,16	64 700	41 856,74	43 168,30	43 168,30	43 168,30	43 168,30
59 800	39 104,76	40 416,32	40 416,32	40 416,32	40 416,32	64 800	41 912,91	43 224,46	43 224,46	43 224,46	43 224,46
59 900	39 160,93	40 472,48	40 472,48	40 472,48	40 472,48	64 900	41 969,07	43 280,62	43 280,62	43 280,62	43 280,62
60 000	39 217,09	40 528,65	40 528,65	40 528,65	40 528,65	65 000	42 025,23	43 336,79	43 336,79	43 336,79	43 336,79

<b>Indemnité de remplacement du revenu ou indemnité payable en vertu de la Loi sur les accidents du travail pour l'année 2017 (90 % du revenu net retenu pour 2017) Célibataire</b>						<b>Indemnité de remplacement du revenu ou indemnité payable en vertu de la Loi sur les accidents du travail pour l'année 2017 (90 % du revenu net retenu pour 2017) Célibataire</b>					
<b>Revenu brut annuel</b>	<b>Travailleur avec 3 personnes majeures à charge</b>					<b>Revenu brut annuel</b>	<b>Travailleur avec 3 personnes majeures à charge</b>				
	<b>Nombre de personnes mineures à charge</b>						<b>Nombre de personnes mineures à charge</b>				
	<b>0</b>	<b>1</b>	<b>2</b>	<b>3</b>	<b>4 et plus</b>	<b>0</b>	<b>1</b>	<b>2</b>	<b>3</b>	<b>4 et plus</b>	
65 100	42 081,39	43 392,95	43 392,95	43 392,95	43 392,95	70 100	44 889,54	46 201,09	46 201,09	46 201,09	46 201,09
65 200	42 137,56	43 449,11	43 449,11	43 449,11	43 449,11	70 200	44 945,70	46 257,25	46 257,25	46 257,25	46 257,25
65 300	42 193,72	43 505,28	43 505,28	43 505,28	43 505,28	70 300	45 001,86	46 313,42	46 313,42	46 313,42	46 313,42
65 400	42 249,88	43 561,44	43 561,44	43 561,44	43 561,44	70 400	45 058,02	46 369,58	46 369,58	46 369,58	46 369,58
65 500	42 306,05	43 617,60	43 617,60	43 617,60	43 617,60	70 500	45 114,19	46 425,74	46 425,74	46 425,74	46 425,74
65 600	42 362,21	43 673,76	43 673,76	43 673,76	43 673,76	70 600	45 170,35	46 481,91	46 481,91	46 481,91	46 481,91
65 700	42 418,37	43 729,93	43 729,93	43 729,93	43 729,93	70 700	45 226,51	46 538,07	46 538,07	46 538,07	46 538,07
65 800	42 474,53	43 786,09	43 786,09	43 786,09	43 786,09	70 800	45 282,68	46 594,23	46 594,23	46 594,23	46 594,23
65 900	42 530,70	43 842,25	43 842,25	43 842,25	43 842,25	70 900	45 338,84	46 650,39	46 650,39	46 650,39	46 650,39
66 000	42 586,86	43 898,42	43 898,42	43 898,42	43 898,42	71 000	45 395,00	46 706,56	46 706,56	46 706,56	46 706,56
66 100	42 643,02	43 954,58	43 954,58	43 954,58	43 954,58	71 100	45 451,16	46 762,72	46 762,72	46 762,72	46 762,72
66 200	42 699,19	44 010,74	44 010,74	44 010,74	44 010,74	71 200	45 507,33	46 818,88	46 818,88	46 818,88	46 818,88
66 300	42 755,35	44 066,90	44 066,90	44 066,90	44 066,90	71 300	45 563,49	46 875,04	46 875,04	46 875,04	46 875,04
66 400	42 811,51	44 123,07	44 123,07	44 123,07	44 123,07	71 400	45 619,65	46 931,21	46 931,21	46 931,21	46 931,21
66 500	42 867,67	44 179,23	44 179,23	44 179,23	44 179,23	71 500	45 675,82	46 987,37	46 987,37	46 987,37	46 987,37
66 600	42 923,84	44 235,39	44 235,39	44 235,39	44 235,39	71 600	45 731,98	47 043,53	47 043,53	47 043,53	47 043,53
66 700	42 980,00	44 291,56	44 291,56	44 291,56	44 291,56	71 700	45 788,14	47 099,70	47 099,70	47 099,70	47 099,70
66 800	43 036,16	44 347,72	44 347,72	44 347,72	44 347,72	71 800	45 844,30	47 155,86	47 155,86	47 155,86	47 155,86
66 900	43 092,33	44 403,88	44 403,88	44 403,88	44 403,88	71 900	45 900,47	47 212,02	47 212,02	47 212,02	47 212,02
67 000	43 148,49	44 460,04	44 460,04	44 460,04	44 460,04	72 000	45 956,63	47 268,18	47 268,18	47 268,18	47 268,18
67 100	43 204,65	44 516,21	44 516,21	44 516,21	44 516,21	72 100	46 012,79	47 324,35	47 324,35	47 324,35	47 324,35
67 200	43 260,81	44 572,37	44 572,37	44 572,37	44 572,37	72 200	46 068,96	47 380,51	47 380,51	47 380,51	47 380,51
67 300	43 316,98	44 628,53	44 628,53	44 628,53	44 628,53	72 300	46 125,12	47 436,67	47 436,67	47 436,67	47 436,67
67 400	43 373,14	44 684,69	44 684,69	44 684,69	44 684,69	72 400	46 181,28	47 492,84	47 492,84	47 492,84	47 492,84
67 500	43 429,30	44 740,86	44 740,86	44 740,86	44 740,86	72 500	46 237,44	47 549,00	47 549,00	47 549,00	47 549,00
67 600	43 485,47	44 797,02	44 797,02	44 797,02	44 797,02						
67 700	43 541,63	44 853,18	44 853,18	44 853,18	44 853,18						
67 800	43 597,79	44 909,35	44 909,35	44 909,35	44 909,35						
67 900	43 653,95	44 965,51	44 965,51	44 965,51	44 965,51						
68 000	43 710,12	45 021,67	45 021,67	45 021,67	45 021,67						
68 100	43 766,28	45 077,83	45 077,83	45 077,83	45 077,83						
68 200	43 822,44	45 134,00	45 134,00	45 134,00	45 134,00						
68 300	43 878,60	45 190,16	45 190,16	45 190,16	45 190,16						
68 400	43 934,77	45 246,32	45 246,32	45 246,32	45 246,32						
68 500	43 990,93	45 302,49	45 302,49	45 302,49	45 302,49						
68 600	44 047,09	45 358,65	45 358,65	45 358,65	45 358,65						
68 700	44 103,26	45 414,81	45 414,81	45 414,81	45 414,81						
68 800	44 159,42	45 470,97	45 470,97	45 470,97	45 470,97						
68 900	44 215,58	45 527,14	45 527,14	45 527,14	45 527,14						
69 000	44 271,74	45 583,30	45 583,30	45 583,30	45 583,30						
69 100	44 327,91	45 639,46	45 639,46	45 639,46	45 639,46						
69 200	44 384,07	45 695,63	45 695,63	45 695,63	45 695,63						
69 300	44 440,23	45 751,79	45 751,79	45 751,79	45 751,79						
69 400	44 496,40	45 807,95	45 807,95	45 807,95	45 807,95						
69 500	44 552,56	45 864,11	45 864,11	45 864,11	45 864,11						
69 600	44 608,72	45 920,28	45 920,28	45 920,28	45 920,28						
69 700	44 664,88	45 976,44	45 976,44	45 976,44	45 976,44						
69 800	44 721,05	46 032,60	46 032,60	46 032,60	46 032,60						
69 900	44 777,21	46 088,77	46 088,77	46 088,77	46 088,77						
70 000	44 833,37	46 144,93	46 144,93	46 144,93	46 144,93						



<b>Indemnité de remplacement du revenu ou indemnité payable en vertu de la Loi sur les accidents du travail pour l'année 2017</b>						<b>Indemnité de remplacement du revenu ou indemnité payable en vertu de la Loi sur les accidents du travail pour l'année 2017</b>					
<b>(90 % du revenu net retenu pour 2017)</b>						<b>(90 % du revenu net retenu pour 2017)</b>					
<b>Célibataire</b>						<b>Célibataire</b>					
<b>Revenu brut annuel</b>	<b>Travailleur avec 4 personnes majeures à charge et plus</b>					<b>Revenu brut annuel</b>	<b>Travailleur avec 4 personnes majeures à charge et plus</b>				
	<b>Nombre de personnes mineures à charge</b>						<b>Nombre de personnes mineures à charge</b>				
	<b>0</b>	<b>1</b>	<b>2</b>	<b>3</b>	<b>4 et plus</b>	<b>0</b>	<b>1</b>	<b>2</b>	<b>3</b>	<b>4 et plus</b>	
100	88,35	88,35	88,35	88,35	88,35	5 100	4 427,88	4 427,88	4 427,88	4 427,88	4 427,88
200	176,69	176,69	176,69	176,69	176,69	5 200	4 511,36	4 511,36	4 511,36	4 511,36	4 511,36
300	265,04	265,04	265,04	265,04	265,04	5 300	4 594,85	4 594,85	4 594,85	4 594,85	4 594,85
400	353,38	353,38	353,38	353,38	353,38	5 400	4 678,33	4 678,33	4 678,33	4 678,33	4 678,33
500	441,73	441,73	441,73	441,73	441,73	5 500	4 761,82	4 761,82	4 761,82	4 761,82	4 761,82
600	530,07	530,07	530,07	530,07	530,07	5 600	4 845,30	4 845,30	4 845,30	4 845,30	4 845,30
700	618,42	618,42	618,42	618,42	618,42	5 700	4 928,79	4 928,79	4 928,79	4 928,79	4 928,79
800	706,77	706,77	706,77	706,77	706,77	5 800	5 012,28	5 012,28	5 012,28	5 012,28	5 012,28
900	795,11	795,11	795,11	795,11	795,11	5 900	5 095,76	5 095,76	5 095,76	5 095,76	5 095,76
1 000	883,46	883,46	883,46	883,46	883,46	6 000	5 179,25	5 179,25	5 179,25	5 179,25	5 179,25
1 100	971,80	971,80	971,80	971,80	971,80	6 100	5 262,73	5 262,73	5 262,73	5 262,73	5 262,73
1 200	1 060,15	1 060,15	1 060,15	1 060,15	1 060,15	6 200	5 346,22	5 346,22	5 346,22	5 346,22	5 346,22
1 300	1 148,50	1 148,50	1 148,50	1 148,50	1 148,50	6 300	5 429,71	5 429,71	5 429,71	5 429,71	5 429,71
1 400	1 236,84	1 236,84	1 236,84	1 236,84	1 236,84	6 400	5 513,19	5 513,19	5 513,19	5 513,19	5 513,19
1 500	1 325,19	1 325,19	1 325,19	1 325,19	1 325,19	6 500	5 596,68	5 596,68	5 596,68	5 596,68	5 596,68
1 600	1 413,53	1 413,53	1 413,53	1 413,53	1 413,53	6 600	5 680,16	5 680,16	5 680,16	5 680,16	5 680,16
1 700	1 501,88	1 501,88	1 501,88	1 501,88	1 501,88	6 700	5 763,65	5 763,65	5 763,65	5 763,65	5 763,65
1 800	1 590,22	1 590,22	1 590,22	1 590,22	1 590,22	6 800	5 847,13	5 847,13	5 847,13	5 847,13	5 847,13
1 900	1 678,57	1 678,57	1 678,57	1 678,57	1 678,57	6 900	5 930,62	5 930,62	5 930,62	5 930,62	5 930,62
2 000	1 766,92	1 766,92	1 766,92	1 766,92	1 766,92	7 000	6 014,11	6 014,11	6 014,11	6 014,11	6 014,11
2 100	1 855,26	1 855,26	1 855,26	1 855,26	1 855,26	7 100	6 097,59	6 097,59	6 097,59	6 097,59	6 097,59
2 200	1 943,61	1 943,61	1 943,61	1 943,61	1 943,61	7 200	6 181,08	6 181,08	6 181,08	6 181,08	6 181,08
2 300	2 031,95	2 031,95	2 031,95	2 031,95	2 031,95	7 300	6 264,56	6 264,56	6 264,56	6 264,56	6 264,56
2 400	2 120,30	2 120,30	2 120,30	2 120,30	2 120,30	7 400	6 348,05	6 348,05	6 348,05	6 348,05	6 348,05
2 500	2 208,65	2 208,65	2 208,65	2 208,65	2 208,65	7 500	6 431,54	6 431,54	6 431,54	6 431,54	6 431,54
2 600	2 296,99	2 296,99	2 296,99	2 296,99	2 296,99	7 600	6 515,02	6 515,02	6 515,02	6 515,02	6 515,02
2 700	2 385,34	2 385,34	2 385,34	2 385,34	2 385,34	7 700	6 598,51	6 598,51	6 598,51	6 598,51	6 598,51
2 800	2 473,68	2 473,68	2 473,68	2 473,68	2 473,68	7 800	6 681,99	6 681,99	6 681,99	6 681,99	6 681,99
2 900	2 562,03	2 562,03	2 562,03	2 562,03	2 562,03	7 900	6 765,48	6 765,48	6 765,48	6 765,48	6 765,48
3 000	2 650,37	2 650,37	2 650,37	2 650,37	2 650,37	8 000	6 848,96	6 848,96	6 848,96	6 848,96	6 848,96
3 100	2 738,72	2 738,72	2 738,72	2 738,72	2 738,72	8 100	6 932,45	6 932,45	6 932,45	6 932,45	6 932,45
3 200	2 827,07	2 827,07	2 827,07	2 827,07	2 827,07	8 200	7 015,94	7 015,94	7 015,94	7 015,94	7 015,94
3 300	2 915,41	2 915,41	2 915,41	2 915,41	2 915,41	8 300	7 099,42	7 099,42	7 099,42	7 099,42	7 099,42
3 400	3 003,76	3 003,76	3 003,76	3 003,76	3 003,76	8 400	7 182,91	7 182,91	7 182,91	7 182,91	7 182,91
3 500	3 092,10	3 092,10	3 092,10	3 092,10	3 092,10	8 500	7 266,39	7 266,39	7 266,39	7 266,39	7 266,39
3 600	3 175,59	3 175,59	3 175,59	3 175,59	3 175,59	8 600	7 349,88	7 349,88	7 349,88	7 349,88	7 349,88
3 700	3 259,07	3 259,07	3 259,07	3 259,07	3 259,07	8 700	7 433,36	7 433,36	7 433,36	7 433,36	7 433,36
3 800	3 342,56	3 342,56	3 342,56	3 342,56	3 342,56	8 800	7 516,85	7 516,85	7 516,85	7 516,85	7 516,85
3 900	3 426,05	3 426,05	3 426,05	3 426,05	3 426,05	8 900	7 600,34	7 600,34	7 600,34	7 600,34	7 600,34
4 000	3 509,53	3 509,53	3 509,53	3 509,53	3 509,53	9 000	7 683,82	7 683,82	7 683,82	7 683,82	7 683,82
4 100	3 593,02	3 593,02	3 593,02	3 593,02	3 593,02	9 100	7 767,31	7 767,31	7 767,31	7 767,31	7 767,31
4 200	3 676,50	3 676,50	3 676,50	3 676,50	3 676,50	9 200	7 850,79	7 850,79	7 850,79	7 850,79	7 850,79
4 300	3 759,99	3 759,99	3 759,99	3 759,99	3 759,99	9 300	7 934,28	7 934,28	7 934,28	7 934,28	7 934,28
4 400	3 843,48	3 843,48	3 843,48	3 843,48	3 843,48	9 400	8 017,77	8 017,77	8 017,77	8 017,77	8 017,77
4 500	3 926,96	3 926,96	3 926,96	3 926,96	3 926,96	9 500	8 101,25	8 101,25	8 101,25	8 101,25	8 101,25
4 600	4 010,45	4 010,45	4 010,45	4 010,45	4 010,45	9 600	8 184,74	8 184,74	8 184,74	8 184,74	8 184,74
4 700	4 093,93	4 093,93	4 093,93	4 093,93	4 093,93	9 700	8 268,22	8 268,22	8 268,22	8 268,22	8 268,22
4 800	4 177,42	4 177,42	4 177,42	4 177,42	4 177,42	9 800	8 351,71	8 351,71	8 351,71	8 351,71	8 351,71
4 900	4 260,90	4 260,90	4 260,90	4 260,90	4 260,90	9 900	8 435,19	8 435,19	8 435,19	8 435,19	8 435,19
5 000	4 344,39	4 344,39	4 344,39	4 344,39	4 344,39	10 000	8 518,68	8 518,68	8 518,68	8 518,68	8 518,68

**Indemnité de remplacement du revenu ou indemnité  
payable en vertu de la Loi sur les accidents du travail  
pour l'année 2017  
(90 % du revenu net retenu pour 2017)  
Célibataire**

Revenu brut annuel	Travailleur avec 4 personnes majeures à charge et plus Nombre de personnes mineures à charge				
	0	1	2	3	4 et plus
10 100	8 602,17	8 602,17	8 602,17	8 602,17	8 602,17
10 200	8 685,65	8 685,65	8 685,65	8 685,65	8 685,65
10 300	8 769,14	8 769,14	8 769,14	8 769,14	8 769,14
10 400	8 852,62	8 852,62	8 852,62	8 852,62	8 852,62
10 500	8 936,11	8 936,11	8 936,11	8 936,11	8 936,11
10 600	9 019,59	9 019,59	9 019,59	9 019,59	9 019,59
10 700	9 103,08	9 103,08	9 103,08	9 103,08	9 103,08
10 800	9 186,57	9 186,57	9 186,57	9 186,57	9 186,57
10 900	9 270,05	9 270,05	9 270,05	9 270,05	9 270,05
11 000	9 353,54	9 353,54	9 353,54	9 353,54	9 353,54
11 100	9 437,02	9 437,02	9 437,02	9 437,02	9 437,02
11 200	9 520,51	9 520,51	9 520,51	9 520,51	9 520,51
11 300	9 604,00	9 604,00	9 604,00	9 604,00	9 604,00
11 400	9 687,48	9 687,48	9 687,48	9 687,48	9 687,48
11 500	9 770,97	9 770,97	9 770,97	9 770,97	9 770,97
11 600	9 854,45	9 854,45	9 854,45	9 854,45	9 854,45
11 700	9 937,94	9 937,94	9 937,94	9 937,94	9 937,94
11 800	10 021,42	10 021,42	10 021,42	10 021,42	10 021,42
11 900	10 104,91	10 104,91	10 104,91	10 104,91	10 104,91
12 000	10 188,40	10 188,40	10 188,40	10 188,40	10 188,40
12 100	10 271,88	10 271,88	10 271,88	10 271,88	10 271,88
12 200	10 355,37	10 355,37	10 355,37	10 355,37	10 355,37
12 300	10 438,85	10 438,85	10 438,85	10 438,85	10 438,85
12 400	10 522,34	10 522,34	10 522,34	10 522,34	10 522,34
12 500	10 605,83	10 605,83	10 605,83	10 605,83	10 605,83
12 600	10 689,31	10 689,31	10 689,31	10 689,31	10 689,31
12 700	10 772,80	10 772,80	10 772,80	10 772,80	10 772,80
12 800	10 856,28	10 856,28	10 856,28	10 856,28	10 856,28
12 900	10 939,77	10 939,77	10 939,77	10 939,77	10 939,77
13 000	11 023,25	11 023,25	11 023,25	11 023,25	11 023,25
13 100	11 106,74	11 106,74	11 106,74	11 106,74	11 106,74
13 200	11 190,23	11 190,23	11 190,23	11 190,23	11 190,23
13 300	11 273,71	11 273,71	11 273,71	11 273,71	11 273,71
13 400	11 357,20	11 357,20	11 357,20	11 357,20	11 357,20
13 500	11 440,68	11 440,68	11 440,68	11 440,68	11 440,68
13 600	11 524,17	11 524,17	11 524,17	11 524,17	11 524,17
13 700	11 598,14	11 607,65	11 607,65	11 607,65	11 607,65
13 800	11 671,17	11 691,14	11 691,14	11 691,14	11 691,14
13 900	11 744,20	11 774,63	11 774,63	11 774,63	11 774,63
14 000	11 817,23	11 858,11	11 858,11	11 858,11	11 858,11
14 100	11 890,26	11 941,60	11 941,60	11 941,60	11 941,60
14 200	11 963,29	12 025,08	12 025,08	12 025,08	12 025,08
14 300	12 036,32	12 108,57	12 108,57	12 108,57	12 108,57
14 400	12 109,35	12 192,06	12 192,06	12 192,06	12 192,06
14 500	12 182,37	12 275,54	12 275,54	12 275,54	12 275,54
14 600	12 255,40	12 359,03	12 359,03	12 359,03	12 359,03
14 700	12 328,43	12 442,51	12 442,51	12 442,51	12 442,51
14 800	12 401,46	12 526,00	12 526,00	12 526,00	12 526,00
14 900	12 474,49	12 609,48	12 609,48	12 609,48	12 609,48
15 000	12 547,52	12 692,97	12 692,97	12 692,97	12 692,97

**Indemnité de remplacement du revenu ou indemnité  
payable en vertu de la Loi sur les accidents du travail  
pour l'année 2017  
(90 % du revenu net retenu pour 2017)  
Célibataire**

Revenu brut annuel	Travailleur avec 4 personnes majeures à charge et plus Nombre de personnes mineures à charge				
	0	1	2	3	4 et plus
15 100	12 620,55	12 776,46	12 776,46	12 776,46	12 776,46
15 200	12 693,58	12 859,94	12 859,94	12 859,94	12 859,94
15 300	12 766,61	12 943,43	12 943,43	12 943,43	12 943,43
15 400	12 839,64	13 026,91	13 026,91	13 026,91	13 026,91
15 500	12 912,67	13 110,40	13 110,40	13 110,40	13 110,40
15 600	12 985,70	13 193,88	13 193,88	13 193,88	13 193,88
15 700	13 058,73	13 277,37	13 277,37	13 277,37	13 277,37
15 800	13 131,75	13 360,86	13 360,86	13 360,86	13 360,86
15 900	13 204,78	13 444,34	13 444,34	13 444,34	13 444,34
16 000	13 277,81	13 527,83	13 527,83	13 527,83	13 527,83
16 100	13 350,84	13 611,31	13 611,31	13 611,31	13 611,31
16 200	13 423,87	13 694,80	13 694,80	13 694,80	13 694,80
16 300	13 496,90	13 778,29	13 778,29	13 778,29	13 778,29
16 400	13 569,93	13 861,77	13 861,77	13 861,77	13 861,77
16 500	13 642,96	13 945,26	13 945,26	13 945,26	13 945,26
16 600	13 715,99	14 028,74	14 028,74	14 028,74	14 028,74
16 700	13 789,02	14 112,23	14 112,23	14 112,23	14 112,23
16 800	13 862,05	14 195,71	14 195,71	14 195,71	14 195,71
16 900	13 935,08	14 279,20	14 279,20	14 279,20	14 279,20
17 000	14 008,11	14 362,69	14 362,69	14 362,69	14 362,69
17 100	14 081,13	14 446,17	14 446,17	14 446,17	14 446,17
17 200	14 154,16	14 529,66	14 529,66	14 529,66	14 529,66
17 300	14 227,19	14 613,14	14 613,14	14 613,14	14 613,14
17 400	14 300,22	14 696,63	14 696,63	14 696,63	14 696,63
17 500	14 373,25	14 780,12	14 780,12	14 780,12	14 780,12
17 600	14 446,28	14 863,60	14 863,60	14 863,60	14 863,60
17 700	14 519,31	14 947,09	14 947,09	14 947,09	14 947,09
17 800	14 592,34	15 030,57	15 030,57	15 030,57	15 030,57
17 900	14 665,37	15 114,06	15 114,06	15 114,06	15 114,06
18 000	14 738,40	15 197,54	15 197,54	15 197,54	15 197,54
18 100	14 811,43	15 281,03	15 281,03	15 281,03	15 281,03
18 200	14 884,46	15 364,52	15 364,52	15 364,52	15 364,52
18 300	14 957,48	15 448,00	15 448,00	15 448,00	15 448,00
18 400	15 030,51	15 531,49	15 531,49	15 531,49	15 531,49
18 500	15 103,54	15 614,97	15 614,97	15 614,97	15 614,97
18 600	15 176,57	15 698,46	15 698,46	15 698,46	15 698,46
18 700	15 249,60	15 781,94	15 781,94	15 781,94	15 781,94
18 800	15 322,63	15 865,43	15 865,43	15 865,43	15 865,43
18 900	15 395,66	15 948,92	15 948,92	15 948,92	15 948,92
19 000	15 468,69	16 032,40	16 032,40	16 032,40	16 032,40
19 100	15 541,72	16 115,89	16 115,89	16 115,89	16 115,89
19 200	15 614,75	16 199,37	16 199,37	16 199,37	16 199,37
19 300	15 687,78	16 282,86	16 282,86	16 282,86	16 282,86
19 400	15 760,81	16 366,35	16 366,35	16 366,35	16 366,35
19 500	15 833,84	16 449,83	16 449,83	16 449,83	16 449,83
19 600	15 906,86	16 533,32	16 533,32	16 533,32	16 533,32
19 700	15 979,89	16 616,80	16 616,80	16 616,80	16 616,80
19 800	16 052,92	16 700,29	16 700,29	16 700,29	16 700,29
19 900	16 125,95	16 783,77	16 783,77	16 783,77	16 783,77
20 000	16 198,98	16 867,26	16 867,26	16 867,26	16 867,26

<b>Indemnité de remplacement du revenu ou indemnité payable en vertu de la Loi sur les accidents du travail pour l'année 2017</b>						<b>Indemnité de remplacement du revenu ou indemnité payable en vertu de la Loi sur les accidents du travail pour l'année 2017</b>					
<b>(90 % du revenu net retenu pour 2017)</b>						<b>(90 % du revenu net retenu pour 2017)</b>					
<b>Célibataire</b>						<b>Célibataire</b>					
<b>Revenu brut annuel</b>	<b>Travailleur avec 4 personnes majeures à charge et plus</b>					<b>Revenu brut annuel</b>	<b>Travailleur avec 4 personnes majeures à charge et plus</b>				
	<b>Nombre de personnes mineures à charge</b>						<b>Nombre de personnes mineures à charge</b>				
	<b>0</b>	<b>1</b>	<b>2</b>	<b>3</b>	<b>4 et plus</b>	<b>0</b>	<b>1</b>	<b>2</b>	<b>3</b>	<b>4 et plus</b>	
20 100	16 272,01	16 950,75	16 950,75	16 950,75	16 950,75	25 100	19 923,47	21 125,04	21 125,04	21 125,04	21 125,04
20 200	16 345,04	17 034,23	17 034,23	17 034,23	17 034,23	25 200	19 996,50	21 208,52	21 208,52	21 208,52	21 208,52
20 300	16 418,07	17 117,72	17 117,72	17 117,72	17 117,72	25 300	20 069,53	21 292,01	21 292,01	21 292,01	21 292,01
20 400	16 491,10	17 201,20	17 201,20	17 201,20	17 201,20	25 400	20 142,56	21 375,49	21 375,49	21 375,49	21 375,49
20 500	16 564,13	17 284,69	17 284,69	17 284,69	17 284,69	25 500	20 215,59	21 458,98	21 458,98	21 458,98	21 458,98
20 600	16 637,16	17 368,17	17 368,17	17 368,17	17 368,17	25 600	20 288,62	21 542,46	21 542,46	21 542,46	21 542,46
20 700	16 710,19	17 451,66	17 451,66	17 451,66	17 451,66	25 700	20 361,65	21 625,95	21 625,95	21 625,95	21 625,95
20 800	16 783,21	17 535,15	17 535,15	17 535,15	17 535,15	25 800	20 434,67	21 709,44	21 709,44	21 709,44	21 709,44
20 900	16 856,24	17 618,63	17 618,63	17 618,63	17 618,63	25 900	20 507,70	21 792,92	21 792,92	21 792,92	21 792,92
21 000	16 929,27	17 702,12	17 702,12	17 702,12	17 702,12	26 000	20 580,73	21 876,41	21 876,41	21 876,41	21 876,41
21 100	17 002,30	17 785,60	17 785,60	17 785,60	17 785,60	26 100	20 653,76	21 959,89	21 959,89	21 959,89	21 959,89
21 200	17 075,33	17 869,09	17 869,09	17 869,09	17 869,09	26 200	20 726,79	22 038,35	22 038,35	22 038,35	22 038,35
21 300	17 148,36	17 952,58	17 952,58	17 952,58	17 952,58	26 300	20 799,82	22 111,38	22 111,38	22 111,38	22 111,38
21 400	17 221,39	18 036,06	18 036,06	18 036,06	18 036,06	26 400	20 872,85	22 184,41	22 184,41	22 184,41	22 184,41
21 500	17 294,42	18 119,55	18 119,55	18 119,55	18 119,55	26 500	20 945,88	22 257,43	22 257,43	22 257,43	22 257,43
21 600	17 367,45	18 203,03	18 203,03	18 203,03	18 203,03	26 600	21 018,91	22 330,46	22 330,46	22 330,46	22 330,46
21 700	17 440,48	18 286,52	18 286,52	18 286,52	18 286,52	26 700	21 091,94	22 403,49	22 403,49	22 403,49	22 403,49
21 800	17 513,51	18 370,00	18 370,00	18 370,00	18 370,00	26 800	21 164,97	22 476,52	22 476,52	22 476,52	22 476,52
21 900	17 586,54	18 453,49	18 453,49	18 453,49	18 453,49	26 900	21 238,00	22 549,55	22 549,55	22 549,55	22 549,55
22 000	17 659,57	18 536,98	18 536,98	18 536,98	18 536,98	27 000	21 311,03	22 622,58	22 622,58	22 622,58	22 622,58
22 100	17 732,59	18 620,46	18 620,46	18 620,46	18 620,46	27 100	21 384,05	22 695,61	22 695,61	22 695,61	22 695,61
22 200	17 805,62	18 703,95	18 703,95	18 703,95	18 703,95	27 200	21 457,08	22 768,64	22 768,64	22 768,64	22 768,64
22 300	17 878,65	18 787,43	18 787,43	18 787,43	18 787,43	27 300	21 530,11	22 832,13	22 832,13	22 832,13	22 832,13
22 400	17 951,68	18 870,92	18 870,92	18 870,92	18 870,92	27 400	21 603,14	22 890,76	22 890,76	22 890,76	22 890,76
22 500	18 024,71	18 954,41	18 954,41	18 954,41	18 954,41	27 500	21 676,17	22 949,39	22 949,39	22 949,39	22 949,39
22 600	18 097,74	19 037,89	19 037,89	19 037,89	19 037,89	27 600	21 749,20	23 008,02	23 008,02	23 008,02	23 008,02
22 700	18 170,77	19 121,38	19 121,38	19 121,38	19 121,38	27 700	21 822,23	23 066,65	23 066,65	23 066,65	23 066,65
22 800	18 243,80	19 204,86	19 204,86	19 204,86	19 204,86	27 800	21 895,26	23 125,27	23 125,27	23 125,27	23 125,27
22 900	18 316,83	19 288,35	19 288,35	19 288,35	19 288,35	27 900	21 968,29	23 183,90	23 183,90	23 183,90	23 183,90
23 000	18 389,86	19 371,83	19 371,83	19 371,83	19 371,83	28 000	22 041,32	23 242,53	23 242,53	23 242,53	23 242,53
23 100	18 462,89	19 455,32	19 455,32	19 455,32	19 455,32	28 100	22 114,35	23 301,16	23 301,16	23 301,16	23 301,16
23 200	18 535,92	19 538,81	19 538,81	19 538,81	19 538,81	28 200	22 187,38	23 359,79	23 359,79	23 359,79	23 359,79
23 300	18 608,94	19 622,29	19 622,29	19 622,29	19 622,29	28 300	22 260,41	23 418,42	23 418,42	23 418,42	23 418,42
23 400	18 681,97	19 705,78	19 705,78	19 705,78	19 705,78	28 400	22 333,43	23 477,05	23 477,05	23 477,05	23 477,05
23 500	18 755,00	19 789,26	19 789,26	19 789,26	19 789,26	28 500	22 406,46	23 535,68	23 535,68	23 535,68	23 535,68
23 600	18 828,03	19 872,75	19 872,75	19 872,75	19 872,75	28 600	22 479,49	23 594,31	23 594,31	23 594,31	23 594,31
23 700	18 901,06	19 956,23	19 956,23	19 956,23	19 956,23	28 700	22 552,52	23 652,94	23 652,94	23 652,94	23 652,94
23 800	18 974,09	20 039,72	20 039,72	20 039,72	20 039,72	28 800	22 625,55	23 711,57	23 711,57	23 711,57	23 711,57
23 900	19 047,12	20 123,21	20 123,21	20 123,21	20 123,21	28 900	22 698,58	23 770,20	23 770,20	23 770,20	23 770,20
24 000	19 120,15	20 206,69	20 206,69	20 206,69	20 206,69	29 000	22 771,61	23 828,82	23 828,82	23 828,82	23 828,82
24 100	19 193,18	20 290,18	20 290,18	20 290,18	20 290,18	29 100	22 844,64	23 887,45	23 887,45	23 887,45	23 887,45
24 200	19 266,21	20 373,66	20 373,66	20 373,66	20 373,66	29 200	22 917,67	23 946,08	23 946,08	23 946,08	23 946,08
24 300	19 339,24	20 457,15	20 457,15	20 457,15	20 457,15	29 300	22 990,70	24 004,71	24 004,71	24 004,71	24 004,71
24 400	19 412,27	20 540,64	20 540,64	20 540,64	20 540,64	29 400	23 055,99	24 063,34	24 063,34	24 063,34	24 063,34
24 500	19 485,30	20 624,12	20 624,12	20 624,12	20 624,12	29 500	23 114,62	24 121,97	24 121,97	24 121,97	24 121,97
24 600	19 558,32	20 707,61	20 707,61	20 707,61	20 707,61	29 600	23 173,24	24 180,60	24 180,60	24 180,60	24 180,60
24 700	19 631,35	20 791,09	20 791,09	20 791,09	20 791,09	29 700	23 231,87	24 239,23	24 239,23	24 239,23	24 239,23
24 800	19 704,38	20 874,58	20 874,58	20 874,58	20 874,58	29 800	23 290,50	24 297,86	24 297,86	24 297,86	24 297,86
24 900	19 777,41	20 958,06	20 958,06	20 958,06	20 958,06	29 900	23 349,13	24 356,49	24 356,49	24 356,49	24 356,49
25 000	19 850,44	21 041,55	21 041,55	21 041,55	21 041,55	30 000	23 407,76	24 415,12	24 415,12	24 415,12	24 415,12

**Indemnité de remplacement du revenu ou indemnité  
payable en vertu de la Loi sur les accidents du travail  
pour l'année 2017  
(90 % du revenu net retenu pour 2017)  
Célibataire**

Revenu brut annuel	Travailleur avec 4 personnes majeures à charge et plus Nombre de personnes mineures à charge				
	0	1	2	3	4 et plus
30 100	23 466,39	24 473,75	24 473,75	24 473,75	24 473,75
30 200	23 525,02	24 532,38	24 532,38	24 532,38	24 532,38
30 300	23 583,65	24 591,00	24 591,00	24 591,00	24 591,00
30 400	23 642,28	24 649,63	24 649,63	24 649,63	24 649,63
30 500	23 700,91	24 708,26	24 708,26	24 708,26	24 708,26
30 600	23 759,54	24 766,89	24 766,89	24 766,89	24 766,89
30 700	23 818,17	24 825,52	24 825,52	24 825,52	24 825,52
30 800	23 876,80	24 884,15	24 884,15	24 884,15	24 884,15
30 900	23 935,42	24 942,78	24 942,78	24 942,78	24 942,78
31 000	23 994,05	25 001,41	25 001,41	25 001,41	25 001,41
31 100	24 052,68	25 060,04	25 060,04	25 060,04	25 060,04
31 200	24 111,31	25 118,67	25 118,67	25 118,67	25 118,67
31 300	24 169,94	25 177,30	25 177,30	25 177,30	25 177,30
31 400	24 228,57	25 235,93	25 235,93	25 235,93	25 235,93
31 500	24 287,20	25 294,55	25 294,55	25 294,55	25 294,55
31 600	24 345,83	25 353,18	25 353,18	25 353,18	25 353,18
31 700	24 404,46	25 411,81	25 411,81	25 411,81	25 411,81
31 800	24 463,09	25 470,44	25 470,44	25 470,44	25 470,44
31 900	24 521,72	25 529,07	25 529,07	25 529,07	25 529,07
32 000	24 580,35	25 587,70	25 587,70	25 587,70	25 587,70
32 100	24 638,97	25 646,33	25 646,33	25 646,33	25 646,33
32 200	24 697,60	25 704,96	25 704,96	25 704,96	25 704,96
32 300	24 756,23	25 763,59	25 763,59	25 763,59	25 763,59
32 400	24 814,86	25 822,22	25 822,22	25 822,22	25 822,22
32 500	24 873,49	25 880,85	25 880,85	25 880,85	25 880,85
32 600	24 932,12	25 939,48	25 939,48	25 939,48	25 939,48
32 700	24 990,75	25 998,11	25 998,11	25 998,11	25 998,11
32 800	25 049,38	26 056,73	26 056,73	26 056,73	26 056,73
32 900	25 108,01	26 115,36	26 115,36	26 115,36	26 115,36
33 000	25 166,64	26 173,99	26 173,99	26 173,99	26 173,99
33 100	25 225,27	26 232,62	26 232,62	26 232,62	26 232,62
33 200	25 283,90	26 291,25	26 291,25	26 291,25	26 291,25
33 300	25 342,53	26 349,88	26 349,88	26 349,88	26 349,88
33 400	25 401,15	26 408,51	26 408,51	26 408,51	26 408,51
33 500	25 459,78	26 467,14	26 467,14	26 467,14	26 467,14
33 600	25 518,41	26 525,77	26 525,77	26 525,77	26 525,77
33 700	25 577,04	26 584,40	26 584,40	26 584,40	26 584,40
33 800	25 635,67	26 643,03	26 643,03	26 643,03	26 643,03
33 900	25 694,30	26 701,66	26 701,66	26 701,66	26 701,66
34 000	25 752,93	26 760,28	26 760,28	26 760,28	26 760,28
34 100	25 811,56	26 818,91	26 818,91	26 818,91	26 818,91
34 200	25 870,19	26 877,54	26 877,54	26 877,54	26 877,54
34 300	25 928,82	26 936,17	26 936,17	26 936,17	26 936,17
34 400	25 987,45	26 994,80	26 994,80	26 994,80	26 994,80
34 500	26 046,08	27 053,43	27 053,43	27 053,43	27 053,43
34 600	26 104,70	27 112,06	27 112,06	27 112,06	27 112,06
34 700	26 163,33	27 170,69	27 170,69	27 170,69	27 170,69
34 800	26 221,96	27 229,32	27 229,32	27 229,32	27 229,32
34 900	26 280,59	27 287,95	27 287,95	27 287,95	27 287,95
35 000	26 338,68	27 346,04	27 346,04	27 346,04	27 346,04

**Indemnité de remplacement du revenu ou indemnité  
payable en vertu de la Loi sur les accidents du travail  
pour l'année 2017  
(90 % du revenu net retenu pour 2017)  
Célibataire**

Revenu brut annuel	Travailleur avec 4 personnes majeures à charge et plus Nombre de personnes mineures à charge				
	0	1	2	3	4 et plus
35 100	26 394,61	27 401,97	27 401,97	27 401,97	27 401,97
35 200	26 450,54	27 457,90	27 457,90	27 457,90	27 457,90
35 300	26 506,47	27 513,82	27 513,82	27 513,82	27 513,82
35 400	26 562,40	27 569,75	27 569,75	27 569,75	27 569,75
35 500	26 618,33	27 625,68	27 625,68	27 625,68	27 625,68
35 600	26 674,26	27 681,61	27 681,61	27 681,61	27 681,61
35 700	26 730,19	27 737,54	27 737,54	27 737,54	27 737,54
35 800	26 786,12	27 793,47	27 793,47	27 793,47	27 793,47
35 900	26 842,04	27 849,40	27 849,40	27 849,40	27 849,40
36 000	26 897,97	27 905,33	27 905,33	27 905,33	27 905,33
36 100	26 953,90	27 961,26	27 961,26	27 961,26	27 961,26
36 200	27 009,83	28 017,19	28 017,19	28 017,19	28 017,19
36 300	27 065,76	28 073,12	28 073,12	28 073,12	28 073,12
36 400	27 121,69	28 129,05	28 129,05	28 129,05	28 129,05
36 500	27 177,62	28 184,98	28 184,98	28 184,98	28 184,98
36 600	27 233,55	28 240,90	28 240,90	28 240,90	28 240,90
36 700	27 289,48	28 296,83	28 296,83	28 296,83	28 296,83
36 800	27 345,41	28 352,76	28 352,76	28 352,76	28 352,76
36 900	27 401,34	28 408,69	28 408,69	28 408,69	28 408,69
37 000	27 457,27	28 464,62	28 464,62	28 464,62	28 464,62
37 100	27 513,19	28 520,55	28 520,55	28 520,55	28 520,55
37 200	27 569,12	28 576,48	28 576,48	28 576,48	28 576,48
37 300	27 625,05	28 632,41	28 632,41	28 632,41	28 632,41
37 400	27 680,98	28 688,34	28 688,34	28 688,34	28 688,34
37 500	27 736,91	28 744,27	28 744,27	28 744,27	28 744,27
37 600	27 792,84	28 800,20	28 800,20	28 800,20	28 800,20
37 700	27 848,77	28 856,13	28 856,13	28 856,13	28 856,13
37 800	27 904,70	28 912,05	28 912,05	28 912,05	28 912,05
37 900	27 960,63	28 967,98	28 967,98	28 967,98	28 967,98
38 000	28 016,56	29 023,91	29 023,91	29 023,91	29 023,91
38 100	28 072,49	29 079,84	29 079,84	29 079,84	29 079,84
38 200	28 128,42	29 135,77	29 135,77	29 135,77	29 135,77
38 300	28 184,35	29 191,70	29 191,70	29 191,70	29 191,70
38 400	28 240,27	29 247,63	29 247,63	29 247,63	29 247,63
38 500	28 296,20	29 303,56	29 303,56	29 303,56	29 303,56
38 600	28 352,13	29 359,49	29 359,49	29 359,49	29 359,49
38 700	28 408,06	29 415,42	29 415,42	29 415,42	29 415,42
38 800	28 463,99	29 471,35	29 471,35	29 471,35	29 471,35
38 900	28 519,92	29 527,28	29 527,28	29 527,28	29 527,28
39 000	28 575,85	29 583,21	29 583,21	29 583,21	29 583,21
39 100	28 631,78	29 639,13	29 639,13	29 639,13	29 639,13
39 200	28 687,71	29 695,06	29 695,06	29 695,06	29 695,06
39 300	28 743,64	29 750,99	29 750,99	29 750,99	29 750,99
39 400	28 799,57	29 806,92	29 806,92	29 806,92	29 806,92
39 500	28 855,50	29 862,85	29 862,85	29 862,85	29 862,85
39 600	28 911,43	29 918,78	29 918,78	29 918,78	29 918,78
39 700	28 967,35	29 974,71	29 974,71	29 974,71	29 974,71
39 800	29 023,28	30 030,64	30 030,64	30 030,64	30 030,64
39 900	29 079,21	30 086,57	30 086,57	30 086,57	30 086,57
40 000	29 135,14	30 142,50	30 142,50	30 142,50	30 142,50

<b>Indemnité de remplacement du revenu ou indemnité payable en vertu de la Loi sur les accidents du travail pour l'année 2017</b>						<b>Indemnité de remplacement du revenu ou indemnité payable en vertu de la Loi sur les accidents du travail pour l'année 2017</b>					
<b>(90 % du revenu net retenu pour 2017)</b>						<b>(90 % du revenu net retenu pour 2017)</b>					
<b>Célibataire</b>						<b>Célibataire</b>					
<b>Revenu brut annuel</b>	<b>Travailleur avec 4 personnes majeures à charge et plus</b>					<b>Revenu brut annuel</b>	<b>Travailleur avec 4 personnes majeures à charge et plus</b>				
	<b>Nombre de personnes mineures à charge</b>						<b>Nombre de personnes mineures à charge</b>				
	<b>0</b>	<b>1</b>	<b>2</b>	<b>3</b>	<b>4 et plus</b>	<b>0</b>	<b>1</b>	<b>2</b>	<b>3</b>	<b>4 et plus</b>	
40 100	29 191,07	30 198,43	30 198,43	30 198,43	30 198,43	45 100	31 946,31	32 980,31	32 980,31	32 980,31	32 980,31
40 200	29 247,00	30 254,36	30 254,36	30 254,36	30 254,36	45 200	31 998,64	33 035,34	33 035,34	33 035,34	33 035,34
40 300	29 302,93	30 310,28	30 310,28	30 310,28	30 310,28	45 300	32 050,97	33 090,36	33 090,36	33 090,36	33 090,36
40 400	29 358,86	30 366,21	30 366,21	30 366,21	30 366,21	45 400	32 103,30	33 145,39	33 145,39	33 145,39	33 145,39
40 500	29 414,79	30 422,14	30 422,14	30 422,14	30 422,14	45 500	32 155,63	33 200,42	33 200,42	33 200,42	33 200,42
40 600	29 470,72	30 478,07	30 478,07	30 478,07	30 478,07	45 600	32 207,96	33 255,45	33 255,45	33 255,45	33 255,45
40 700	29 526,65	30 534,00	30 534,00	30 534,00	30 534,00	45 700	32 260,29	33 310,48	33 310,48	33 310,48	33 310,48
40 800	29 582,58	30 589,93	30 589,93	30 589,93	30 589,93	45 800	32 312,62	33 365,51	33 365,51	33 365,51	33 365,51
40 900	29 638,50	30 645,86	30 645,86	30 645,86	30 645,86	45 900	32 364,94	33 420,54	33 420,54	33 420,54	33 420,54
41 000	29 694,43	30 701,79	30 701,79	30 701,79	30 701,79	46 000	32 417,27	33 475,57	33 475,57	33 475,57	33 475,57
41 100	29 750,36	30 757,72	30 757,72	30 757,72	30 757,72	46 100	32 469,60	33 529,99	33 529,99	33 529,99	33 529,99
41 200	29 806,29	30 813,65	30 813,65	30 813,65	30 813,65	46 200	32 521,93	33 583,91	33 583,91	33 583,91	33 583,91
41 300	29 862,22	30 869,58	30 869,58	30 869,58	30 869,58	46 300	32 574,26	33 637,93	33 637,93	33 637,93	33 637,93
41 400	29 918,15	30 925,51	30 925,51	30 925,51	30 925,51	46 400	32 626,59	33 691,95	33 691,95	33 691,95	33 691,95
41 500	29 974,08	30 981,44	30 981,44	30 981,44	30 981,44	46 500	32 678,92	33 745,97	33 745,97	33 745,97	33 745,97
41 600	30 030,01	31 037,36	31 037,36	31 037,36	31 037,36	46 600	32 731,25	33 799,99	33 799,99	33 799,99	33 799,99
41 700	30 085,94	31 093,29	31 093,29	31 093,29	31 093,29	46 700	32 783,58	33 853,91	33 853,91	33 853,91	33 853,91
41 800	30 141,87	31 149,22	31 149,22	31 149,22	31 149,22	46 800	32 835,91	33 907,93	33 907,93	33 907,93	33 907,93
41 900	30 197,80	31 205,15	31 205,15	31 205,15	31 205,15	46 900	32 888,24	33 961,95	33 961,95	33 961,95	33 961,95
42 000	30 253,73	31 261,08	31 261,08	31 261,08	31 261,08	47 000	32 940,57	34 015,97	34 015,97	34 015,97	34 015,97
42 100	30 309,66	31 317,01	31 317,01	31 317,01	31 317,01	47 100	32 992,90	34 069,99	34 069,99	34 069,99	34 069,99
42 200	30 365,58	31 372,94	31 372,94	31 372,94	31 372,94	47 200	33 045,23	34 123,91	34 123,91	34 123,91	34 123,91
42 300	30 421,51	31 428,87	31 428,87	31 428,87	31 428,87	47 300	33 097,56	34 177,93	34 177,93	34 177,93	34 177,93
42 400	30 477,44	31 484,80	31 484,80	31 484,80	31 484,80	47 400	33 149,89	34 231,95	34 231,95	34 231,95	34 231,95
42 500	30 533,37	31 540,73	31 540,73	31 540,73	31 540,73	47 500	33 202,22	34 285,97	34 285,97	34 285,97	34 285,97
42 600	30 589,30	31 596,66	31 596,66	31 596,66	31 596,66	47 600	33 254,55	34 339,99	34 339,99	34 339,99	34 339,99
42 700	30 645,23	31 652,59	31 652,59	31 652,59	31 652,59	47 700	33 306,88	34 393,91	34 393,91	34 393,91	34 393,91
42 800	30 701,16	31 708,51	31 708,51	31 708,51	31 708,51	47 800	33 359,21	34 447,93	34 447,93	34 447,93	34 447,93
42 900	30 757,09	31 764,44	31 764,44	31 764,44	31 764,44	47 900	33 411,54	34 501,95	34 501,95	34 501,95	34 501,95
43 000	30 813,02	31 820,37	31 820,37	31 820,37	31 820,37	48 000	33 463,87	34 555,97	34 555,97	34 555,97	34 555,97
43 100	30 868,95	31 876,30	31 876,30	31 876,30	31 876,30	48 100	33 516,20	34 609,99	34 609,99	34 609,99	34 609,99
43 200	30 924,88	31 932,23	31 932,23	31 932,23	31 932,23	48 200	33 568,53	34 663,91	34 663,91	34 663,91	34 663,91
43 300	30 980,81	31 988,16	31 988,16	31 988,16	31 988,16	48 300	33 620,86	34 717,93	34 717,93	34 717,93	34 717,93
43 400	31 036,73	32 044,09	32 044,09	32 044,09	32 044,09	48 400	33 673,19	34 771,95	34 771,95	34 771,95	34 771,95
43 500	31 092,66	32 100,02	32 100,02	32 100,02	32 100,02	48 500	33 725,52	34 825,97	34 825,97	34 825,97	34 825,97
43 600	31 148,59	32 155,95	32 155,95	32 155,95	32 155,95	48 600	33 777,85	34 879,99	34 879,99	34 879,99	34 879,99
43 700	31 204,52	32 211,88	32 211,88	32 211,88	32 211,88	48 700	33 830,18	34 933,91	34 933,91	34 933,91	34 933,91
43 800	31 260,45	32 267,81	32 267,81	32 267,81	32 267,81	48 800	33 882,51	34 987,93	34 987,93	34 987,93	34 987,93
43 900	31 316,38	32 323,74	32 323,74	32 323,74	32 323,74	48 900	33 934,84	35 041,95	35 041,95	35 041,95	35 041,95
44 000	31 372,31	32 379,67	32 379,67	32 379,67	32 379,67	49 000	33 987,17	35 095,97	35 095,97	35 095,97	35 095,97
44 100	31 428,24	32 435,60	32 435,60	32 435,60	32 435,60	49 100	34 039,50	35 149,99	35 149,99	35 149,99	35 149,99
44 200	31 484,17	32 491,53	32 491,53	32 491,53	32 491,53	49 200	34 091,83	35 203,91	35 203,91	35 203,91	35 203,91
44 300	31 540,10	32 547,46	32 547,46	32 547,46	32 547,46	49 300	34 144,16	35 257,93	35 257,93	35 257,93	35 257,93
44 400	31 596,03	32 603,39	32 603,39	32 603,39	32 603,39	49 400	34 196,49	35 311,95	35 311,95	35 311,95	35 311,95
44 500	31 651,96	32 659,32	32 659,32	32 659,32	32 659,32	49 500	34 248,82	35 365,97	35 365,97	35 365,97	35 365,97
44 600	31 707,89	32 715,25	32 715,25	32 715,25	32 715,25	49 600	34 301,15	35 419,99	35 419,99	35 419,99	35 419,99
44 700	31 763,82	32 771,18	32 771,18	32 771,18	32 771,18	49 700	34 353,48	35 473,91	35 473,91	35 473,91	35 473,91
44 800	31 819,75	32 827,11	32 827,11	32 827,11	32 827,11	49 800	34 405,81	35 527,93	35 527,93	35 527,93	35 527,93
44 900	31 875,68	32 883,04	32 883,04	32 883,04	32 883,04	49 900	34 458,14	35 581,95	35 581,95	35 581,95	35 581,95
45 000	31 893,98	32 925,28	32 925,28	32 925,28	32 925,28	50 000	34 510,47	35 635,97	35 635,97	35 635,97	35 635,97

**Indemnité de remplacement du revenu ou indemnité  
payable en vertu de la Loi sur les accidents du travail  
pour l'année 2017  
(90 % du revenu net retenu pour 2017)  
Célibataire**

Revenu brut annuel	Travailleur avec 4 personnes majeures à charge et plus Nombre de personnes mineures à charge				
	0	1	2	3	4 et plus
50 100	34 389,84	35 558,83	35 558,83	35 558,83	35 558,83
50 200	34 438,03	35 609,73	35 609,73	35 609,73	35 609,73
50 300	34 486,23	35 660,62	35 660,62	35 660,62	35 660,62
50 400	34 534,42	35 711,52	35 711,52	35 711,52	35 711,52
50 500	34 582,62	35 762,42	35 762,42	35 762,42	35 762,42
50 600	34 630,82	35 813,31	35 813,31	35 813,31	35 813,31
50 700	34 679,01	35 864,21	35 864,21	35 864,21	35 864,21
50 800	34 727,21	35 915,10	35 915,10	35 915,10	35 915,10
50 900	34 775,40	35 966,00	35 966,00	35 966,00	35 966,00
51 000	34 823,60	36 016,90	36 016,90	36 016,90	36 016,90
51 100	34 871,80	36 067,79	36 067,79	36 067,79	36 067,79
51 200	34 919,99	36 118,69	36 118,69	36 118,69	36 118,69
51 300	34 968,19	36 169,58	36 169,58	36 169,58	36 169,58
51 400	35 017,40	36 221,49	36 221,49	36 221,49	36 221,49
51 500	35 066,61	36 273,41	36 273,41	36 273,41	36 273,41
51 600	35 115,82	36 325,32	36 325,32	36 325,32	36 325,32
51 700	35 165,03	36 377,23	36 377,23	36 377,23	36 377,23
51 800	35 214,25	36 429,14	36 429,14	36 429,14	36 429,14
51 900	35 263,46	36 481,05	36 481,05	36 481,05	36 481,05
52 000	35 312,67	36 532,96	36 532,96	36 532,96	36 532,96
52 100	35 361,88	36 584,88	36 584,88	36 584,88	36 584,88
52 200	35 411,09	36 636,79	36 636,79	36 636,79	36 636,79
52 300	35 460,30	36 688,70	36 688,70	36 688,70	36 688,70
52 400	35 509,51	36 740,61	36 740,61	36 740,61	36 740,61
52 500	35 558,73	36 792,52	36 792,52	36 792,52	36 792,52
52 600	35 607,94	36 844,43	36 844,43	36 844,43	36 844,43
52 700	35 657,15	36 896,34	36 896,34	36 896,34	36 896,34
52 800	35 706,36	36 948,26	36 948,26	36 948,26	36 948,26
52 900	35 755,57	37 000,17	37 000,17	37 000,17	37 000,17
53 000	35 804,78	37 052,08	37 052,08	37 052,08	37 052,08
53 100	35 854,00	37 103,99	37 103,99	37 103,99	37 103,99
53 200	35 903,21	37 155,90	37 155,90	37 155,90	37 155,90
53 300	35 952,42	37 207,81	37 207,81	37 207,81	37 207,81
53 400	36 001,63	37 259,73	37 259,73	37 259,73	37 259,73
53 500	36 050,84	37 311,64	37 311,64	37 311,64	37 311,64
53 600	36 100,05	37 363,55	37 363,55	37 363,55	37 363,55
53 700	36 149,26	37 415,46	37 415,46	37 415,46	37 415,46
53 800	36 198,48	37 467,37	37 467,37	37 467,37	37 467,37
53 900	36 247,69	37 519,28	37 519,28	37 519,28	37 519,28
54 000	36 296,90	37 571,19	37 571,19	37 571,19	37 571,19
54 100	36 346,11	37 623,11	37 623,11	37 623,11	37 623,11
54 200	36 395,32	37 675,02	37 675,02	37 675,02	37 675,02
54 300	36 444,53	37 726,93	37 726,93	37 726,93	37 726,93
54 400	36 493,75	37 778,84	37 778,84	37 778,84	37 778,84
54 500	36 542,96	37 830,75	37 830,75	37 830,75	37 830,75
54 600	36 592,17	37 882,66	37 882,66	37 882,66	37 882,66
54 700	36 641,38	37 934,58	37 934,58	37 934,58	37 934,58
54 800	36 690,59	37 986,49	37 986,49	37 986,49	37 986,49
54 900	36 739,80	38 038,40	38 038,40	38 038,40	38 038,40
55 000	36 789,01	38 090,31	38 090,31	38 090,31	38 090,31

**Indemnité de remplacement du revenu ou indemnité  
payable en vertu de la Loi sur les accidents du travail  
pour l'année 2017  
(90 % du revenu net retenu pour 2017)  
Célibataire**

Revenu brut annuel	Travailleur avec 4 personnes majeures à charge et plus Nombre de personnes mineures à charge				
	0	1	2	3	4 et plus
55 100	36 838,23	38 142,22	38 142,22	38 142,22	38 142,22
55 200	36 887,44	38 194,13	38 194,13	38 194,13	38 194,13
55 300	36 936,65	38 246,04	38 246,04	38 246,04	38 246,04
55 400	36 986,40	38 297,96	38 297,96	38 297,96	38 297,96
55 500	37 042,56	38 354,12	38 354,12	38 354,12	38 354,12
55 600	37 098,73	38 410,28	38 410,28	38 410,28	38 410,28
55 700	37 154,89	38 466,44	38 466,44	38 466,44	38 466,44
55 800	37 211,05	38 522,61	38 522,61	38 522,61	38 522,61
55 900	37 267,21	38 578,77	38 578,77	38 578,77	38 578,77
56 000	37 323,38	38 634,93	38 634,93	38 634,93	38 634,93
56 100	37 379,54	38 691,10	38 691,10	38 691,10	38 691,10
56 200	37 435,70	38 747,26	38 747,26	38 747,26	38 747,26
56 300	37 491,87	38 803,42	38 803,42	38 803,42	38 803,42
56 400	37 548,03	38 859,58	38 859,58	38 859,58	38 859,58
56 500	37 604,19	38 915,75	38 915,75	38 915,75	38 915,75
56 600	37 660,35	38 971,91	38 971,91	38 971,91	38 971,91
56 700	37 716,52	39 028,07	39 028,07	39 028,07	39 028,07
56 800	37 772,68	39 084,24	39 084,24	39 084,24	39 084,24
56 900	37 828,84	39 140,40	39 140,40	39 140,40	39 140,40
57 000	37 885,01	39 196,56	39 196,56	39 196,56	39 196,56
57 100	37 941,17	39 252,72	39 252,72	39 252,72	39 252,72
57 200	37 997,33	39 308,89	39 308,89	39 308,89	39 308,89
57 300	38 053,49	39 365,05	39 365,05	39 365,05	39 365,05
57 400	38 109,66	39 421,21	39 421,21	39 421,21	39 421,21
57 500	38 165,82	39 477,38	39 477,38	39 477,38	39 477,38
57 600	38 221,98	39 533,54	39 533,54	39 533,54	39 533,54
57 700	38 278,15	39 589,70	39 589,70	39 589,70	39 589,70
57 800	38 334,31	39 645,86	39 645,86	39 645,86	39 645,86
57 900	38 390,47	39 702,03	39 702,03	39 702,03	39 702,03
58 000	38 446,63	39 758,19	39 758,19	39 758,19	39 758,19
58 100	38 502,80	39 814,35	39 814,35	39 814,35	39 814,35
58 200	38 558,96	39 870,52	39 870,52	39 870,52	39 870,52
58 300	38 615,12	39 926,68	39 926,68	39 926,68	39 926,68
58 400	38 671,29	39 982,84	39 982,84	39 982,84	39 982,84
58 500	38 727,45	40 039,00	40 039,00	40 039,00	40 039,00
58 600	38 783,61	40 095,17	40 095,17	40 095,17	40 095,17
58 700	38 839,77	40 151,33	40 151,33	40 151,33	40 151,33
58 800	38 895,94	40 207,49	40 207,49	40 207,49	40 207,49
58 900	38 952,10	40 263,65	40 263,65	40 263,65	40 263,65
59 000	39 008,26	40 319,82	40 319,82	40 319,82	40 319,82
59 100	39 064,43	40 375,98	40 375,98	40 375,98	40 375,98
59 200	39 120,59	40 432,14	40 432,14	40 432,14	40 432,14
59 300	39 176,75	40 488,31	40 488,31	40 488,31	40 488,31
59 400	39 232,91	40 544,47	40 544,47	40 544,47	40 544,47
59 500	39 289,08	40 600,63	40 600,63	40 600,63	40 600,63
59 600	39 345,24	40 656,79	40 656,79	40 656,79	40 656,79
59 700	39 401,40	40 712,96	40 712,96	40 712,96	40 712,96
59 800	39 457,56	40 769,12	40 769,12	40 769,12	40 769,12
59 900	39 513,73	40 825,28	40 825,28	40 825,28	40 825,28
60 000	39 569,89	40 881,45	40 881,45	40 881,45	40 881,45



Indemnité de remplacement du revenu ou indemnité payable en vertu de la Loi sur les accidents du travail pour l'année 2017 (90 % du revenu net retenu pour 2017) Célibataire						Indemnité de remplacement du revenu ou indemnité payable en vertu de la Loi sur les accidents du travail pour l'année 2017 (90 % du revenu net retenu pour 2017) Célibataire					
Revenu brut annuel	Travailleur avec 4 personnes majeures à charge et plus Nombre de personnes mineures à charge					Revenu brut annuel	Travailleur avec 4 personnes majeures à charge et plus Nombre de personnes mineures à charge				
	0	1	2	3	4 et plus		0	1	2	3	4 et plus
60 100	39 626,05	40 937,61	40 937,61	40 937,61	40 937,61	65 100	42 434,19	43 745,75	43 745,75	43 745,75	43 745,75
60 200	39 682,22	40 993,77	40 993,77	40 993,77	40 993,77	65 200	42 490,36	43 801,91	43 801,91	43 801,91	43 801,91
60 300	39 738,38	41 049,93	41 049,93	41 049,93	41 049,93	65 300	42 546,52	43 858,08	43 858,08	43 858,08	43 858,08
60 400	39 794,54	41 106,10	41 106,10	41 106,10	41 106,10	65 400	42 602,68	43 914,24	43 914,24	43 914,24	43 914,24
60 500	39 850,70	41 162,26	41 162,26	41 162,26	41 162,26	65 500	42 658,85	43 970,40	43 970,40	43 970,40	43 970,40
60 600	39 906,87	41 218,42	41 218,42	41 218,42	41 218,42	65 600	42 715,01	44 026,56	44 026,56	44 026,56	44 026,56
60 700	39 963,03	41 274,59	41 274,59	41 274,59	41 274,59	65 700	42 771,17	44 082,73	44 082,73	44 082,73	44 082,73
60 800	40 019,19	41 330,75	41 330,75	41 330,75	41 330,75	65 800	42 827,33	44 138,89	44 138,89	44 138,89	44 138,89
60 900	40 075,36	41 386,91	41 386,91	41 386,91	41 386,91	65 900	42 883,50	44 195,05	44 195,05	44 195,05	44 195,05
61 000	40 131,52	41 443,07	41 443,07	41 443,07	41 443,07	66 000	42 939,66	44 251,22	44 251,22	44 251,22	44 251,22
61 100	40 187,68	41 499,24	41 499,24	41 499,24	41 499,24	66 100	42 995,82	44 307,38	44 307,38	44 307,38	44 307,38
61 200	40 243,84	41 555,40	41 555,40	41 555,40	41 555,40	66 200	43 051,99	44 363,54	44 363,54	44 363,54	44 363,54
61 300	40 300,01	41 611,56	41 611,56	41 611,56	41 611,56	66 300	43 108,15	44 419,70	44 419,70	44 419,70	44 419,70
61 400	40 356,17	41 667,73	41 667,73	41 667,73	41 667,73	66 400	43 164,31	44 475,87	44 475,87	44 475,87	44 475,87
61 500	40 412,33	41 723,89	41 723,89	41 723,89	41 723,89	66 500	43 220,47	44 532,03	44 532,03	44 532,03	44 532,03
61 600	40 468,50	41 780,05	41 780,05	41 780,05	41 780,05	66 600	43 276,64	44 588,19	44 588,19	44 588,19	44 588,19
61 700	40 524,66	41 836,21	41 836,21	41 836,21	41 836,21	66 700	43 332,80	44 644,36	44 644,36	44 644,36	44 644,36
61 800	40 580,82	41 892,38	41 892,38	41 892,38	41 892,38	66 800	43 388,96	44 700,52	44 700,52	44 700,52	44 700,52
61 900	40 636,98	41 948,54	41 948,54	41 948,54	41 948,54	66 900	43 445,13	44 756,68	44 756,68	44 756,68	44 756,68
62 000	40 693,15	42 004,70	42 004,70	42 004,70	42 004,70	67 000	43 501,29	44 812,84	44 812,84	44 812,84	44 812,84
62 100	40 749,31	42 060,87	42 060,87	42 060,87	42 060,87	67 100	43 557,45	44 869,01	44 869,01	44 869,01	44 869,01
62 200	40 805,47	42 117,03	42 117,03	42 117,03	42 117,03	67 200	43 613,61	44 925,17	44 925,17	44 925,17	44 925,17
62 300	40 861,64	42 173,19	42 173,19	42 173,19	42 173,19	67 300	43 669,78	44 981,33	44 981,33	44 981,33	44 981,33
62 400	40 917,80	42 229,35	42 229,35	42 229,35	42 229,35	67 400	43 725,94	45 037,49	45 037,49	45 037,49	45 037,49
62 500	40 973,96	42 285,52	42 285,52	42 285,52	42 285,52	67 500	43 782,10	45 093,66	45 093,66	45 093,66	45 093,66
62 600	41 030,12	42 341,68	42 341,68	42 341,68	42 341,68	67 600	43 838,27	45 149,82	45 149,82	45 149,82	45 149,82
62 700	41 086,29	42 397,84	42 397,84	42 397,84	42 397,84	67 700	43 894,43	45 205,98	45 205,98	45 205,98	45 205,98
62 800	41 142,45	42 454,01	42 454,01	42 454,01	42 454,01	67 800	43 950,59	45 262,15	45 262,15	45 262,15	45 262,15
62 900	41 198,61	42 510,17	42 510,17	42 510,17	42 510,17	67 900	44 006,75	45 318,31	45 318,31	45 318,31	45 318,31
63 000	41 254,78	42 566,33	42 566,33	42 566,33	42 566,33	68 000	44 062,92	45 374,47	45 374,47	45 374,47	45 374,47
63 100	41 310,94	42 622,49	42 622,49	42 622,49	42 622,49	68 100	44 119,08	45 430,63	45 430,63	45 430,63	45 430,63
63 200	41 367,10	42 678,66	42 678,66	42 678,66	42 678,66	68 200	44 175,24	45 486,80	45 486,80	45 486,80	45 486,80
63 300	41 423,26	42 734,82	42 734,82	42 734,82	42 734,82	68 300	44 231,40	45 542,96	45 542,96	45 542,96	45 542,96
63 400	41 479,43	42 790,98	42 790,98	42 790,98	42 790,98	68 400	44 287,57	45 599,12	45 599,12	45 599,12	45 599,12
63 500	41 535,59	42 847,14	42 847,14	42 847,14	42 847,14	68 500	44 343,73	45 655,29	45 655,29	45 655,29	45 655,29
63 600	41 591,75	42 903,31	42 903,31	42 903,31	42 903,31	68 600	44 399,89	45 711,45	45 711,45	45 711,45	45 711,45
63 700	41 647,92	42 959,47	42 959,47	42 959,47	42 959,47	68 700	44 456,06	45 767,61	45 767,61	45 767,61	45 767,61
63 800	41 704,08	43 015,63	43 015,63	43 015,63	43 015,63	68 800	44 512,22	45 823,77	45 823,77	45 823,77	45 823,77
63 900	41 760,24	43 071,80	43 071,80	43 071,80	43 071,80	68 900	44 568,38	45 879,94	45 879,94	45 879,94	45 879,94
64 000	41 816,40	43 127,96	43 127,96	43 127,96	43 127,96	69 000	44 624,54	45 936,10	45 936,10	45 936,10	45 936,10
64 100	41 872,57	43 184,12	43 184,12	43 184,12	43 184,12	69 100	44 680,71	45 992,26	45 992,26	45 992,26	45 992,26
64 200	41 928,73	43 240,28	43 240,28	43 240,28	43 240,28	69 200	44 736,87	46 048,43	46 048,43	46 048,43	46 048,43
64 300	41 984,89	43 296,45	43 296,45	43 296,45	43 296,45	69 300	44 793,03	46 104,59	46 104,59	46 104,59	46 104,59
64 400	42 041,05	43 352,61	43 352,61	43 352,61	43 352,61	69 400	44 849,20	46 160,75	46 160,75	46 160,75	46 160,75
64 500	42 097,22	43 408,77	43 408,77	43 408,77	43 408,77	69 500	44 905,36	46 216,91	46 216,91	46 216,91	46 216,91
64 600	42 153,38	43 464,94	43 464,94	43 464,94	43 464,94	69 600	44 961,52	46 273,08	46 273,08	46 273,08	46 273,08
64 700	42 209,54	43 521,10	43 521,10	43 521,10	43 521,10	69 700	45 017,68	46 329,24	46 329,24	46 329,24	46 329,24
64 800	42 265,71	43 577,26	43 577,26	43 577,26	43 577,26	69 800	45 073,85	46 385,40	46 385,40	46 385,40	46 385,40
64 900	42 321,87	43 633,42	43 633,42	43 633,42	43 633,42	69 900	45 130,01	46 441,57	46 441,57	46 441,57	46 441,57
65 000	42 378,03	43 689,59	43 689,59	43 689,59	43 689,59	70 000	45 186,17	46 497,73	46 497,73	46 497,73	46 497,73

Indemnité de remplacement du revenu ou indemnité payable en vertu de la Loi sur les accidents du travail pour l'année 2017 (90 % du revenu net retenu pour 2017) Célibataire						Indemnité de remplacement du revenu ou indemnité payable en vertu de la Loi sur les accidents du travail pour l'année 2017 (90 % du revenu net retenu pour 2017) Famille monoparentale					
Revenu brut annuel	Travailleur avec 4 personnes majeures à charge et plus					Revenu brut annuel	Travailleur sans personne majeure à charge				
	Nombre de personnes mineures à charge						Nombre de personnes mineures à charge				
	0	1	2	3	4 et plus	0	1	2	3	4 et plus	
70 100	45 242,34	46 553,89	46 553,89	46 553,89	46 553,89	100	88,35	88,35	88,35	88,35	88,35
70 200	45 298,50	46 610,05	46 610,05	46 610,05	46 610,05	200	176,69	176,69	176,69	176,69	176,69
70 300	45 354,66	46 666,22	46 666,22	46 666,22	46 666,22	300	265,04	265,04	265,04	265,04	265,04
70 400	45 410,82	46 722,38	46 722,38	46 722,38	46 722,38	400	353,38	353,38	353,38	353,38	353,38
70 500	45 466,99	46 778,54	46 778,54	46 778,54	46 778,54	500	441,73	441,73	441,73	441,73	441,73
70 600	45 523,15	46 834,71	46 834,71	46 834,71	46 834,71	600	530,07	530,07	530,07	530,07	530,07
70 700	45 579,31	46 890,87	46 890,87	46 890,87	46 890,87	700	618,42	618,42	618,42	618,42	618,42
70 800	45 635,48	46 947,03	46 947,03	46 947,03	46 947,03	800	706,77	706,77	706,77	706,77	706,77
70 900	45 691,64	47 003,19	47 003,19	47 003,19	47 003,19	900	795,11	795,11	795,11	795,11	795,11
71 000	45 747,80	47 059,36	47 059,36	47 059,36	47 059,36	1 000	883,46	883,46	883,46	883,46	883,46
71 100	45 803,96	47 115,52	47 115,52	47 115,52	47 115,52	1 100	971,80	971,80	971,80	971,80	971,80
71 200	45 860,13	47 171,68	47 171,68	47 171,68	47 171,68	1 200	1 060,15	1 060,15	1 060,15	1 060,15	1 060,15
71 300	45 916,29	47 227,84	47 227,84	47 227,84	47 227,84	1 300	1 148,50	1 148,50	1 148,50	1 148,50	1 148,50
71 400	45 972,45	47 284,01	47 284,01	47 284,01	47 284,01	1 400	1 236,84	1 236,84	1 236,84	1 236,84	1 236,84
71 500	46 028,62	47 340,17	47 340,17	47 340,17	47 340,17	1 500	1 325,19	1 325,19	1 325,19	1 325,19	1 325,19
71 600	46 084,78	47 396,33	47 396,33	47 396,33	47 396,33	1 600	1 413,53	1 413,53	1 413,53	1 413,53	1 413,53
71 700	46 140,94	47 452,50	47 452,50	47 452,50	47 452,50	1 700	1 501,88	1 501,88	1 501,88	1 501,88	1 501,88
71 800	46 197,10	47 508,66	47 508,66	47 508,66	47 508,66	1 800	1 590,22	1 590,22	1 590,22	1 590,22	1 590,22
71 900	46 253,27	47 564,82	47 564,82	47 564,82	47 564,82	1 900	1 678,57	1 678,57	1 678,57	1 678,57	1 678,57
72 000	46 309,43	47 620,98	47 620,98	47 620,98	47 620,98	2 000	1 766,92	1 766,92	1 766,92	1 766,92	1 766,92
72 100	46 365,59	47 677,15	47 677,15	47 677,15	47 677,15	2 100	1 855,26	1 855,26	1 855,26	1 855,26	1 855,26
72 200	46 421,76	47 733,31	47 733,31	47 733,31	47 733,31	2 200	1 943,61	1 943,61	1 943,61	1 943,61	1 943,61
72 300	46 477,92	47 789,47	47 789,47	47 789,47	47 789,47	2 300	2 031,95	2 031,95	2 031,95	2 031,95	2 031,95
72 400	46 534,08	47 845,64	47 845,64	47 845,64	47 845,64	2 400	2 120,30	2 120,30	2 120,30	2 120,30	2 120,30
72 500	46 590,24	47 901,80	47 901,80	47 901,80	47 901,80	2 500	2 208,65	2 208,65	2 208,65	2 208,65	2 208,65
						2 600	2 296,99	2 296,99	2 296,99	2 296,99	2 296,99
						2 700	2 385,34	2 385,34	2 385,34	2 385,34	2 385,34
						2 800	2 473,68	2 473,68	2 473,68	2 473,68	2 473,68
						2 900	2 562,03	2 562,03	2 562,03	2 562,03	2 562,03
						3 000	2 650,37	2 650,37	2 650,37	2 650,37	2 650,37
						3 100	2 738,72	2 738,72	2 738,72	2 738,72	2 738,72
						3 200	2 827,07	2 827,07	2 827,07	2 827,07	2 827,07
						3 300	2 915,41	2 915,41	2 915,41	2 915,41	2 915,41
						3 400	3 003,76	3 003,76	3 003,76	3 003,76	3 003,76
						3 500	3 092,10	3 092,10	3 092,10	3 092,10	3 092,10
						3 600	3 175,59	3 175,59	3 175,59	3 175,59	3 175,59
						3 700	3 259,07	3 259,07	3 259,07	3 259,07	3 259,07
						3 800	3 342,56	3 342,56	3 342,56	3 342,56	3 342,56
						3 900	3 426,05	3 426,05	3 426,05	3 426,05	3 426,05
						4 000	3 509,53	3 509,53	3 509,53	3 509,53	3 509,53
						4 100	3 593,02	3 593,02	3 593,02	3 593,02	3 593,02
						4 200	3 676,50	3 676,50	3 676,50	3 676,50	3 676,50
						4 300	3 759,99	3 759,99	3 759,99	3 759,99	3 759,99
						4 400	3 843,48	3 843,48	3 843,48	3 843,48	3 843,48
						4 500	3 926,96	3 926,96	3 926,96	3 926,96	3 926,96
						4 600	4 010,45	4 010,45	4 010,45	4 010,45	4 010,45
						4 700	4 093,93	4 093,93	4 093,93	4 093,93	4 093,93
						4 800	4 177,42	4 177,42	4 177,42	4 177,42	4 177,42
						4 900	4 260,90	4 260,90	4 260,90	4 260,90	4 260,90
						5 000	4 344,39	4 344,39	4 344,39	4 344,39	4 344,39



Indemnité de remplacement du revenu ou indemnité payable en vertu de la Loi sur les accidents du travail pour l'année 2017 (90 % du revenu net retenu pour 2017) Famille monoparentale						Indemnité de remplacement du revenu ou indemnité payable en vertu de la Loi sur les accidents du travail pour l'année 2017 (90 % du revenu net retenu pour 2017) Famille monoparentale					
Revenu brut annuel	Travailleur sans personne majeure à charge Nombre de personnes mineures à charge					Revenu brut annuel	Travailleur sans personne majeure à charge Nombre de personnes mineures à charge				
	0	1	2	3	4 et plus		0	1	2	3	4 et plus
5 100	4 427,88	4 427,88	4 427,88	4 427,88	4 427,88	10 100	8 602,17	8 602,17	8 602,17	8 602,17	8 602,17
5 200	4 511,36	4 511,36	4 511,36	4 511,36	4 511,36	10 200	8 685,65	8 685,65	8 685,65	8 685,65	8 685,65
5 300	4 594,85	4 594,85	4 594,85	4 594,85	4 594,85	10 300	8 769,14	8 769,14	8 769,14	8 769,14	8 769,14
5 400	4 678,33	4 678,33	4 678,33	4 678,33	4 678,33	10 400	8 852,62	8 852,62	8 852,62	8 852,62	8 852,62
5 500	4 761,82	4 761,82	4 761,82	4 761,82	4 761,82	10 500	8 936,11	8 936,11	8 936,11	8 936,11	8 936,11
5 600	4 845,30	4 845,30	4 845,30	4 845,30	4 845,30	10 600	9 019,59	9 019,59	9 019,59	9 019,59	9 019,59
5 700	4 928,79	4 928,79	4 928,79	4 928,79	4 928,79	10 700	9 103,08	9 103,08	9 103,08	9 103,08	9 103,08
5 800	5 012,28	5 012,28	5 012,28	5 012,28	5 012,28	10 800	9 186,57	9 186,57	9 186,57	9 186,57	9 186,57
5 900	5 095,76	5 095,76	5 095,76	5 095,76	5 095,76	10 900	9 270,05	9 270,05	9 270,05	9 270,05	9 270,05
6 000	5 179,25	5 179,25	5 179,25	5 179,25	5 179,25	11 000	9 353,54	9 353,54	9 353,54	9 353,54	9 353,54
6 100	5 262,73	5 262,73	5 262,73	5 262,73	5 262,73	11 100	9 437,02	9 437,02	9 437,02	9 437,02	9 437,02
6 200	5 346,22	5 346,22	5 346,22	5 346,22	5 346,22	11 200	9 520,51	9 520,51	9 520,51	9 520,51	9 520,51
6 300	5 429,71	5 429,71	5 429,71	5 429,71	5 429,71	11 300	9 604,00	9 604,00	9 604,00	9 604,00	9 604,00
6 400	5 513,19	5 513,19	5 513,19	5 513,19	5 513,19	11 400	9 687,48	9 687,48	9 687,48	9 687,48	9 687,48
6 500	5 596,68	5 596,68	5 596,68	5 596,68	5 596,68	11 500	9 770,97	9 770,97	9 770,97	9 770,97	9 770,97
6 600	5 680,16	5 680,16	5 680,16	5 680,16	5 680,16	11 600	9 854,45	9 854,45	9 854,45	9 854,45	9 854,45
6 700	5 763,65	5 763,65	5 763,65	5 763,65	5 763,65	11 700	9 937,94	9 937,94	9 937,94	9 937,94	9 937,94
6 800	5 847,13	5 847,13	5 847,13	5 847,13	5 847,13	11 800	10 021,42	10 021,42	10 021,42	10 021,42	10 021,42
6 900	5 930,62	5 930,62	5 930,62	5 930,62	5 930,62	11 900	10 104,91	10 104,91	10 104,91	10 104,91	10 104,91
7 000	6 014,11	6 014,11	6 014,11	6 014,11	6 014,11	12 000	10 188,40	10 188,40	10 188,40	10 188,40	10 188,40
7 100	6 097,59	6 097,59	6 097,59	6 097,59	6 097,59	12 100	10 271,88	10 271,88	10 271,88	10 271,88	10 271,88
7 200	6 181,08	6 181,08	6 181,08	6 181,08	6 181,08	12 200	10 355,37	10 355,37	10 355,37	10 355,37	10 355,37
7 300	6 264,56	6 264,56	6 264,56	6 264,56	6 264,56	12 300	10 438,85	10 438,85	10 438,85	10 438,85	10 438,85
7 400	6 348,05	6 348,05	6 348,05	6 348,05	6 348,05	12 400	10 522,34	10 522,34	10 522,34	10 522,34	10 522,34
7 500	6 431,54	6 431,54	6 431,54	6 431,54	6 431,54	12 500	10 605,83	10 605,83	10 605,83	10 605,83	10 605,83
7 600	6 515,02	6 515,02	6 515,02	6 515,02	6 515,02	12 600	10 689,31	10 689,31	10 689,31	10 689,31	10 689,31
7 700	6 598,51	6 598,51	6 598,51	6 598,51	6 598,51	12 700	10 772,80	10 772,80	10 772,80	10 772,80	10 772,80
7 800	6 681,99	6 681,99	6 681,99	6 681,99	6 681,99	12 800	10 856,28	10 856,28	10 856,28	10 856,28	10 856,28
7 900	6 765,48	6 765,48	6 765,48	6 765,48	6 765,48	12 900	10 939,77	10 939,77	10 939,77	10 939,77	10 939,77
8 000	6 848,96	6 848,96	6 848,96	6 848,96	6 848,96	13 000	11 023,25	11 023,25	11 023,25	11 023,25	11 023,25
8 100	6 932,45	6 932,45	6 932,45	6 932,45	6 932,45	13 100	11 106,74	11 106,74	11 106,74	11 106,74	11 106,74
8 200	7 015,94	7 015,94	7 015,94	7 015,94	7 015,94	13 200	11 190,23	11 190,23	11 190,23	11 190,23	11 190,23
8 300	7 099,42	7 099,42	7 099,42	7 099,42	7 099,42	13 300	11 273,71	11 273,71	11 273,71	11 273,71	11 273,71
8 400	7 182,91	7 182,91	7 182,91	7 182,91	7 182,91	13 400	11 357,20	11 357,20	11 357,20	11 357,20	11 357,20
8 500	7 266,39	7 266,39	7 266,39	7 266,39	7 266,39	13 500	11 440,68	11 440,68	11 440,68	11 440,68	11 440,68
8 600	7 349,88	7 349,88	7 349,88	7 349,88	7 349,88	13 600	11 524,17	11 524,17	11 524,17	11 524,17	11 524,17
8 700	7 433,36	7 433,36	7 433,36	7 433,36	7 433,36	13 700	11 598,14	11 607,65	11 607,65	11 607,65	11 607,65
8 800	7 516,85	7 516,85	7 516,85	7 516,85	7 516,85	13 800	11 671,17	11 691,14	11 691,14	11 691,14	11 691,14
8 900	7 600,34	7 600,34	7 600,34	7 600,34	7 600,34	13 900	11 744,20	11 774,63	11 774,63	11 774,63	11 774,63
9 000	7 683,82	7 683,82	7 683,82	7 683,82	7 683,82	14 000	11 817,23	11 858,11	11 858,11	11 858,11	11 858,11
9 100	7 767,31	7 767,31	7 767,31	7 767,31	7 767,31	14 100	11 890,26	11 941,60	11 941,60	11 941,60	11 941,60
9 200	7 850,79	7 850,79	7 850,79	7 850,79	7 850,79	14 200	11 963,29	12 025,08	12 025,08	12 025,08	12 025,08
9 300	7 934,28	7 934,28	7 934,28	7 934,28	7 934,28	14 300	12 036,32	12 108,57	12 108,57	12 108,57	12 108,57
9 400	8 017,77	8 017,77	8 017,77	8 017,77	8 017,77	14 400	12 109,35	12 192,06	12 192,06	12 192,06	12 192,06
9 500	8 101,25	8 101,25	8 101,25	8 101,25	8 101,25	14 500	12 182,37	12 275,54	12 275,54	12 275,54	12 275,54
9 600	8 184,74	8 184,74	8 184,74	8 184,74	8 184,74	14 600	12 255,40	12 359,03	12 359,03	12 359,03	12 359,03
9 700	8 268,22	8 268,22	8 268,22	8 268,22	8 268,22	14 700	12 328,43	12 442,51	12 442,51	12 442,51	12 442,51
9 800	8 351,71	8 351,71	8 351,71	8 351,71	8 351,71	14 800	12 401,46	12 526,00	12 526,00	12 526,00	12 526,00
9 900	8 435,19	8 435,19	8 435,19	8 435,19	8 435,19	14 900	12 474,49	12 609,48	12 609,48	12 609,48	12 609,48
10 000	8 518,68	8 518,68	8 518,68	8 518,68	8 518,68	15 000	12 547,52	12 692,97	12 692,97	12 692,97	12 692,97

Indemnité de remplacement du revenu ou indemnité payable en vertu de la Loi sur les accidents du travail pour l'année 2017 (90 % du revenu net retenu pour 2017) Famille monoparentale						Indemnité de remplacement du revenu ou indemnité payable en vertu de la Loi sur les accidents du travail pour l'année 2017 (90 % du revenu net retenu pour 2017) Famille monoparentale					
Revenu brut annuel	Travailleur sans personne majeure à charge Nombre de personnes mineures à charge					Revenu brut annuel	Travailleur sans personne majeure à charge Nombre de personnes mineures à charge				
	0	1	2	3	4 et plus		0	1	2	3	4 et plus
15 100	12 620,55	12 776,46	12 776,46	12 776,46	12 776,46	20 100	15 888,07	16 566,81	16 566,81	16 566,81	16 566,81
15 200	12 693,58	12 859,94	12 859,94	12 859,94	12 859,94	20 200	15 946,70	16 635,89	16 635,89	16 635,89	16 635,89
15 300	12 766,61	12 943,43	12 943,43	12 943,43	12 943,43	20 300	16 005,33	16 704,98	16 704,98	16 704,98	16 704,98
15 400	12 839,64	13 026,91	13 026,91	13 026,91	13 026,91	20 400	16 063,96	16 774,06	16 774,06	16 774,06	16 774,06
15 500	12 912,67	13 110,40	13 110,40	13 110,40	13 110,40	20 500	16 122,59	16 843,15	16 843,15	16 843,15	16 843,15
15 600	12 985,70	13 193,88	13 193,88	13 193,88	13 193,88	20 600	16 181,22	16 912,23	16 912,23	16 912,23	16 912,23
15 700	13 058,73	13 277,37	13 277,37	13 277,37	13 277,37	20 700	16 239,85	16 981,32	16 981,32	16 981,32	16 981,32
15 800	13 131,75	13 360,86	13 360,86	13 360,86	13 360,86	20 800	16 298,47	17 050,41	17 050,41	17 050,41	17 050,41
15 900	13 204,78	13 444,34	13 444,34	13 444,34	13 444,34	20 900	16 357,10	17 119,49	17 119,49	17 119,49	17 119,49
16 000	13 277,81	13 527,83	13 527,83	13 527,83	13 527,83	21 000	16 415,73	17 188,58	17 188,58	17 188,58	17 188,58
16 100	13 350,84	13 611,31	13 611,31	13 611,31	13 611,31	21 100	16 474,36	17 257,66	17 257,66	17 257,66	17 257,66
16 200	13 423,87	13 694,80	13 694,80	13 694,80	13 694,80	21 200	16 532,99	17 326,75	17 326,75	17 326,75	17 326,75
16 300	13 496,90	13 778,29	13 778,29	13 778,29	13 778,29	21 300	16 591,62	17 395,84	17 395,84	17 395,84	17 395,84
16 400	13 569,93	13 861,77	13 861,77	13 861,77	13 861,77	21 400	16 650,25	17 464,92	17 464,92	17 464,92	17 464,92
16 500	13 642,96	13 945,26	13 945,26	13 945,26	13 945,26	21 500	16 708,88	17 534,01	17 534,01	17 534,01	17 534,01
16 600	13 715,99	14 028,74	14 028,74	14 028,74	14 028,74	21 600	16 767,51	17 603,09	17 603,09	17 603,09	17 603,09
16 700	13 789,02	14 112,23	14 112,23	14 112,23	14 112,23	21 700	16 826,14	17 672,18	17 672,18	17 672,18	17 672,18
16 800	13 862,05	14 195,71	14 195,71	14 195,71	14 195,71	21 800	16 884,77	17 741,26	17 741,26	17 741,26	17 741,26
16 900	13 935,08	14 279,20	14 279,20	14 279,20	14 279,20	21 900	16 943,40	17 810,35	17 810,35	17 810,35	17 810,35
17 000	14 008,11	14 362,69	14 362,69	14 362,69	14 362,69	22 000	17 002,03	17 879,44	17 879,44	17 879,44	17 879,44
17 100	14 081,13	14 446,17	14 446,17	14 446,17	14 446,17	22 100	17 060,65	17 948,52	17 948,52	17 948,52	17 948,52
17 200	14 154,16	14 529,66	14 529,66	14 529,66	14 529,66	22 200	17 119,28	18 017,61	18 017,61	18 017,61	18 017,61
17 300	14 227,19	14 613,14	14 613,14	14 613,14	14 613,14	22 300	17 177,91	18 086,69	18 086,69	18 086,69	18 086,69
17 400	14 291,26	14 687,67	14 687,67	14 687,67	14 687,67	22 400	17 236,54	18 155,78	18 155,78	18 155,78	18 155,78
17 500	14 350,75	14 757,62	14 757,62	14 757,62	14 757,62	22 500	17 295,17	18 224,87	18 224,87	18 224,87	18 224,87
17 600	14 410,24	14 827,56	14 827,56	14 827,56	14 827,56	22 600	17 353,80	18 293,95	18 293,95	18 293,95	18 293,95
17 700	14 469,74	14 897,51	14 897,51	14 897,51	14 897,51	22 700	17 412,43	18 363,04	18 363,04	18 363,04	18 363,04
17 800	14 529,23	14 967,46	14 967,46	14 967,46	14 967,46	22 800	17 471,06	18 432,12	18 432,12	18 432,12	18 432,12
17 900	14 588,72	15 037,41	15 037,41	15 037,41	15 037,41	22 900	17 529,69	18 501,21	18 501,21	18 501,21	18 501,21
18 000	14 648,22	15 107,36	15 107,36	15 107,36	15 107,36	23 000	17 588,32	18 570,29	18 570,29	18 570,29	18 570,29
18 100	14 707,71	15 177,31	15 177,31	15 177,31	15 177,31	23 100	17 646,95	18 639,38	18 639,38	18 639,38	18 639,38
18 200	14 767,20	15 247,26	15 247,26	15 247,26	15 247,26	23 200	17 705,58	18 708,47	18 708,47	18 708,47	18 708,47
18 300	14 826,70	15 317,21	15 317,21	15 317,21	15 317,21	23 300	17 764,20	18 777,55	18 777,55	18 777,55	18 777,55
18 400	14 886,19	15 387,16	15 387,16	15 387,16	15 387,16	23 400	17 822,83	18 846,64	18 846,64	18 846,64	18 846,64
18 500	14 945,68	15 457,11	15 457,11	15 457,11	15 457,11	23 500	17 881,46	18 915,72	18 915,72	18 915,72	18 915,72
18 600	15 005,18	15 527,06	15 527,06	15 527,06	15 527,06	23 600	17 940,09	18 984,81	18 984,81	18 984,81	18 984,81
18 700	15 064,67	15 597,01	15 597,01	15 597,01	15 597,01	23 700	17 998,72	19 053,89	19 053,89	19 053,89	19 053,89
18 800	15 124,16	15 666,96	15 666,96	15 666,96	15 666,96	23 800	18 057,35	19 122,98	19 122,98	19 122,98	19 122,98
18 900	15 183,66	15 736,91	15 736,91	15 736,91	15 736,91	23 900	18 115,98	19 192,07	19 192,07	19 192,07	19 192,07
19 000	15 243,15	15 806,86	15 806,86	15 806,86	15 806,86	24 000	18 174,61	19 261,15	19 261,15	19 261,15	19 261,15
19 100	15 301,78	15 875,95	15 875,95	15 875,95	15 875,95	24 100	18 233,24	19 330,24	19 330,24	19 330,24	19 330,24
19 200	15 360,41	15 945,03	15 945,03	15 945,03	15 945,03	24 200	18 291,87	19 399,32	19 399,32	19 399,32	19 399,32
19 300	15 419,04	16 014,12	16 014,12	16 014,12	16 014,12	24 300	18 350,50	19 468,41	19 468,41	19 468,41	19 468,41
19 400	15 477,67	16 083,21	16 083,21	16 083,21	16 083,21	24 400	18 409,13	19 537,50	19 537,50	19 537,50	19 537,50
19 500	15 536,30	16 152,29	16 152,29	16 152,29	16 152,29	24 500	18 467,76	19 606,58	19 606,58	19 606,58	19 606,58
19 600	15 594,92	16 221,38	16 221,38	16 221,38	16 221,38	24 600	18 526,38	19 675,67	19 675,67	19 675,67	19 675,67
19 700	15 653,55	16 290,46	16 290,46	16 290,46	16 290,46	24 700	18 585,01	19 744,75	19 744,75	19 744,75	19 744,75
19 800	15 712,18	16 359,55	16 359,55	16 359,55	16 359,55	24 800	18 643,64	19 813,84	19 813,84	19 813,84	19 813,84
19 900	15 770,81	16 428,63	16 428,63	16 428,63	16 428,63	24 900	18 702,27	19 882,92	19 882,92	19 882,92	19 882,92
20 000	15 829,44	16 497,72	16 497,72	16 497,72	16 497,72	25 000	18 760,90	19 952,01	19 952,01	19 952,01	19 952,01

<b>Indemnité de remplacement du revenu ou indemnité payable en vertu de la Loi sur les accidents du travail pour l'année 2017 (90 % du revenu net retenu pour 2017) Famille monoparentale</b>						<b>Indemnité de remplacement du revenu ou indemnité payable en vertu de la Loi sur les accidents du travail pour l'année 2017 (90 % du revenu net retenu pour 2017) Famille monoparentale</b>					
<b>Revenu brut annuel</b>	<b>Travailleur sans personne majeure à charge</b>					<b>Revenu brut annuel</b>	<b>Travailleur sans personne majeure à charge</b>				
	<b>Nombre de personnes mineures à charge</b>						<b>Nombre de personnes mineures à charge</b>				
	<b>0</b>	<b>1</b>	<b>2</b>	<b>3</b>	<b>4 et plus</b>		<b>0</b>	<b>1</b>	<b>2</b>	<b>3</b>	<b>4 et plus</b>
25 100	18 819,53	20 021,10	20 021,10	20 021,10	20 021,10	30 100	21 750,99	23 062,55	23 062,55	23 062,55	23 062,55
25 200	18 878,16	20 090,18	20 090,18	20 090,18	20 090,18	30 200	21 809,62	23 121,18	23 121,18	23 121,18	23 121,18
25 300	18 936,79	20 159,27	20 159,27	20 159,27	20 159,27	30 300	21 868,25	23 179,80	23 179,80	23 179,80	23 179,80
25 400	18 995,42	20 228,35	20 228,35	20 228,35	20 228,35	30 400	21 926,88	23 238,43	23 238,43	23 238,43	23 238,43
25 500	19 054,05	20 297,44	20 297,44	20 297,44	20 297,44	30 500	21 985,51	23 297,06	23 297,06	23 297,06	23 297,06
25 600	19 112,68	20 366,52	20 366,52	20 366,52	20 366,52	30 600	22 044,14	23 355,69	23 355,69	23 355,69	23 355,69
25 700	19 171,31	20 435,61	20 435,61	20 435,61	20 435,61	30 700	22 102,77	23 414,32	23 414,32	23 414,32	23 414,32
25 800	19 229,93	20 504,70	20 504,70	20 504,70	20 504,70	30 800	22 161,40	23 472,95	23 472,95	23 472,95	23 472,95
25 900	19 288,56	20 573,78	20 573,78	20 573,78	20 573,78	30 900	22 220,02	23 531,58	23 531,58	23 531,58	23 531,58
26 000	19 347,19	20 642,87	20 642,87	20 642,87	20 642,87	31 000	22 278,65	23 590,21	23 590,21	23 590,21	23 590,21
26 100	19 405,82	20 711,95	20 711,95	20 711,95	20 711,95	31 100	22 337,28	23 648,84	23 648,84	23 648,84	23 648,84
26 200	19 464,45	20 776,01	20 776,01	20 776,01	20 776,01	31 200	22 395,91	23 707,47	23 707,47	23 707,47	23 707,47
26 300	19 523,08	20 834,64	20 834,64	20 834,64	20 834,64	31 300	22 454,54	23 766,10	23 766,10	23 766,10	23 766,10
26 400	19 581,71	20 893,27	20 893,27	20 893,27	20 893,27	31 400	22 513,17	23 824,73	23 824,73	23 824,73	23 824,73
26 500	19 640,34	20 951,89	20 951,89	20 951,89	20 951,89	31 500	22 571,80	23 883,35	23 883,35	23 883,35	23 883,35
26 600	19 698,97	21 010,52	21 010,52	21 010,52	21 010,52	31 600	22 630,43	23 941,98	23 941,98	23 941,98	23 941,98
26 700	19 757,60	21 069,15	21 069,15	21 069,15	21 069,15	31 700	22 689,06	24 000,61	24 000,61	24 000,61	24 000,61
26 800	19 816,23	21 127,78	21 127,78	21 127,78	21 127,78	31 800	22 747,69	24 059,24	24 059,24	24 059,24	24 059,24
26 900	19 874,86	21 186,41	21 186,41	21 186,41	21 186,41	31 900	22 806,32	24 117,87	24 117,87	24 117,87	24 117,87
27 000	19 933,49	21 245,04	21 245,04	21 245,04	21 245,04	32 000	22 864,95	24 176,50	24 176,50	24 176,50	24 176,50
27 100	19 992,11	21 303,67	21 303,67	21 303,67	21 303,67	32 100	22 923,57	24 235,13	24 235,13	24 235,13	24 235,13
27 200	20 050,74	21 362,30	21 362,30	21 362,30	21 362,30	32 200	22 982,20	24 293,76	24 293,76	24 293,76	24 293,76
27 300	20 109,37	21 420,93	21 420,93	21 420,93	21 420,93	32 300	23 040,83	24 352,39	24 352,39	24 352,39	24 352,39
27 400	20 168,00	21 479,56	21 479,56	21 479,56	21 479,56	32 400	23 099,46	24 411,02	24 411,02	24 411,02	24 411,02
27 500	20 226,63	21 538,19	21 538,19	21 538,19	21 538,19	32 500	23 158,09	24 469,65	24 469,65	24 469,65	24 469,65
27 600	20 285,26	21 596,82	21 596,82	21 596,82	21 596,82	32 600	23 216,72	24 528,28	24 528,28	24 528,28	24 528,28
27 700	20 343,89	21 655,45	21 655,45	21 655,45	21 655,45	32 700	23 275,35	24 586,91	24 586,91	24 586,91	24 586,91
27 800	20 402,52	21 714,07	21 714,07	21 714,07	21 714,07	32 800	23 333,98	24 645,53	24 645,53	24 645,53	24 645,53
27 900	20 461,15	21 772,70	21 772,70	21 772,70	21 772,70	32 900	23 392,61	24 704,16	24 704,16	24 704,16	24 704,16
28 000	20 519,78	21 831,33	21 831,33	21 831,33	21 831,33	33 000	23 451,24	24 762,79	24 762,79	24 762,79	24 762,79
28 100	20 578,41	21 889,96	21 889,96	21 889,96	21 889,96	33 100	23 509,87	24 821,42	24 821,42	24 821,42	24 821,42
28 200	20 637,04	21 948,59	21 948,59	21 948,59	21 948,59	33 200	23 568,50	24 880,05	24 880,05	24 880,05	24 880,05
28 300	20 695,67	22 007,22	22 007,22	22 007,22	22 007,22	33 300	23 627,13	24 938,68	24 938,68	24 938,68	24 938,68
28 400	20 754,29	22 065,85	22 065,85	22 065,85	22 065,85	33 400	23 685,75	24 997,31	24 997,31	24 997,31	24 997,31
28 500	20 812,92	22 124,48	22 124,48	22 124,48	22 124,48	33 500	23 744,38	25 055,94	25 055,94	25 055,94	25 055,94
28 600	20 871,55	22 183,11	22 183,11	22 183,11	22 183,11	33 600	23 803,01	25 114,57	25 114,57	25 114,57	25 114,57
28 700	20 930,18	22 241,74	22 241,74	22 241,74	22 241,74	33 700	23 861,64	25 173,20	25 173,20	25 173,20	25 173,20
28 800	20 988,81	22 300,37	22 300,37	22 300,37	22 300,37	33 800	23 920,27	25 231,83	25 231,83	25 231,83	25 231,83
28 900	21 047,44	22 359,00	22 359,00	22 359,00	22 359,00	33 900	23 978,90	25 290,46	25 290,46	25 290,46	25 290,46
29 000	21 106,07	22 417,62	22 417,62	22 417,62	22 417,62	34 000	24 037,53	25 349,08	25 349,08	25 349,08	25 349,08
29 100	21 164,70	22 476,25	22 476,25	22 476,25	22 476,25	34 100	24 096,16	25 407,71	25 407,71	25 407,71	25 407,71
29 200	21 223,33	22 534,88	22 534,88	22 534,88	22 534,88	34 200	24 154,79	25 466,34	25 466,34	25 466,34	25 466,34
29 300	21 281,96	22 593,51	22 593,51	22 593,51	22 593,51	34 300	24 213,42	25 524,97	25 524,97	25 524,97	25 524,97
29 400	21 340,59	22 652,14	22 652,14	22 652,14	22 652,14	34 400	24 272,05	25 583,60	25 583,60	25 583,60	25 583,60
29 500	21 399,22	22 710,77	22 710,77	22 710,77	22 710,77	34 500	24 330,68	25 642,23	25 642,23	25 642,23	25 642,23
29 600	21 457,84	22 769,40	22 769,40	22 769,40	22 769,40	34 600	24 389,30	25 700,86	25 700,86	25 700,86	25 700,86
29 700	21 516,47	22 828,03	22 828,03	22 828,03	22 828,03	34 700	24 447,93	25 759,49	25 759,49	25 759,49	25 759,49
29 800	21 575,10	22 886,66	22 886,66	22 886,66	22 886,66	34 800	24 506,56	25 818,12	25 818,12	25 818,12	25 818,12
29 900	21 633,73	22 945,29	22 945,29	22 945,29	22 945,29	34 900	24 565,19	25 876,75	25 876,75	25 876,75	25 876,75
30 000	21 692,36	23 003,92	23 003,92	23 003,92	23 003,92	35 000	24 623,82	25 934,84	25 934,84	25 934,84	25 934,84

Indemnité de remplacement du revenu ou indemnité payable en vertu de la Loi sur les accidents du travail pour l'année 2017 (90 % du revenu net retenu pour 2017) Famille monoparentale						Indemnité de remplacement du revenu ou indemnité payable en vertu de la Loi sur les accidents du travail pour l'année 2017 (90 % du revenu net retenu pour 2017) Famille monoparentale					
Revenu brut annuel	Travailleur sans personne majeure à charge Nombre de personnes mineures à charge					Revenu brut annuel	Travailleur sans personne majeure à charge Nombre de personnes mineures à charge				
	0	1	2	3	4 et plus		0	1	2	3	4 et plus
35 100	24 679,21	25 990,77	25 990,77	25 990,77	25 990,77	40 100	27 475,67	28 787,23	28 787,23	28 787,23	28 787,23
35 200	24 735,14	26 046,70	26 046,70	26 046,70	26 046,70	40 200	27 531,60	28 843,16	28 843,16	28 843,16	28 843,16
35 300	24 791,07	26 102,62	26 102,62	26 102,62	26 102,62	40 300	27 587,53	28 899,08	28 899,08	28 899,08	28 899,08
35 400	24 847,00	26 158,55	26 158,55	26 158,55	26 158,55	40 400	27 643,46	28 955,01	28 955,01	28 955,01	28 955,01
35 500	24 902,93	26 214,48	26 214,48	26 214,48	26 214,48	40 500	27 699,39	29 010,94	29 010,94	29 010,94	29 010,94
35 600	24 958,86	26 270,41	26 270,41	26 270,41	26 270,41	40 600	27 755,32	29 066,87	29 066,87	29 066,87	29 066,87
35 700	25 014,79	26 326,34	26 326,34	26 326,34	26 326,34	40 700	27 811,25	29 122,80	29 122,80	29 122,80	29 122,80
35 800	25 070,72	26 382,27	26 382,27	26 382,27	26 382,27	40 800	27 867,18	29 178,73	29 178,73	29 178,73	29 178,73
35 900	25 126,64	26 438,20	26 438,20	26 438,20	26 438,20	40 900	27 923,10	29 234,66	29 234,66	29 234,66	29 234,66
36 000	25 182,57	26 494,13	26 494,13	26 494,13	26 494,13	41 000	27 979,03	29 290,59	29 290,59	29 290,59	29 290,59
36 100	25 238,50	26 550,06	26 550,06	26 550,06	26 550,06	41 100	28 034,96	29 346,52	29 346,52	29 346,52	29 346,52
36 200	25 294,43	26 605,99	26 605,99	26 605,99	26 605,99	41 200	28 090,89	29 402,45	29 402,45	29 402,45	29 402,45
36 300	25 350,36	26 661,92	26 661,92	26 661,92	26 661,92	41 300	28 146,82	29 458,38	29 458,38	29 458,38	29 458,38
36 400	25 406,29	26 717,85	26 717,85	26 717,85	26 717,85	41 400	28 202,75	29 514,31	29 514,31	29 514,31	29 514,31
36 500	25 462,22	26 773,78	26 773,78	26 773,78	26 773,78	41 500	28 258,68	29 570,24	29 570,24	29 570,24	29 570,24
36 600	25 518,15	26 829,70	26 829,70	26 829,70	26 829,70	41 600	28 314,61	29 626,16	29 626,16	29 626,16	29 626,16
36 700	25 574,08	26 885,63	26 885,63	26 885,63	26 885,63	41 700	28 370,54	29 682,09	29 682,09	29 682,09	29 682,09
36 800	25 630,01	26 941,56	26 941,56	26 941,56	26 941,56	41 800	28 426,47	29 738,02	29 738,02	29 738,02	29 738,02
36 900	25 685,94	26 997,49	26 997,49	26 997,49	26 997,49	41 900	28 482,40	29 793,95	29 793,95	29 793,95	29 793,95
37 000	25 741,87	27 053,42	27 053,42	27 053,42	27 053,42	42 000	28 538,33	29 849,88	29 849,88	29 849,88	29 849,88
37 100	25 797,79	27 109,35	27 109,35	27 109,35	27 109,35	42 100	28 594,26	29 905,81	29 905,81	29 905,81	29 905,81
37 200	25 853,72	27 165,28	27 165,28	27 165,28	27 165,28	42 200	28 650,18	29 961,74	29 961,74	29 961,74	29 961,74
37 300	25 909,65	27 221,21	27 221,21	27 221,21	27 221,21	42 300	28 706,11	30 017,67	30 017,67	30 017,67	30 017,67
37 400	25 965,58	27 277,14	27 277,14	27 277,14	27 277,14	42 400	28 762,04	30 073,60	30 073,60	30 073,60	30 073,60
37 500	26 021,51	27 333,07	27 333,07	27 333,07	27 333,07	42 500	28 817,97	30 129,53	30 129,53	30 129,53	30 129,53
37 600	26 077,44	27 389,00	27 389,00	27 389,00	27 389,00	42 600	28 873,90	30 185,46	30 185,46	30 185,46	30 185,46
37 700	26 133,37	27 444,93	27 444,93	27 444,93	27 444,93	42 700	28 929,83	30 241,39	30 241,39	30 241,39	30 241,39
37 800	26 189,30	27 500,85	27 500,85	27 500,85	27 500,85	42 800	28 985,76	30 297,31	30 297,31	30 297,31	30 297,31
37 900	26 245,23	27 556,78	27 556,78	27 556,78	27 556,78	42 900	29 041,69	30 353,24	30 353,24	30 353,24	30 353,24
38 000	26 301,16	27 612,71	27 612,71	27 612,71	27 612,71	43 000	29 097,62	30 409,17	30 409,17	30 409,17	30 409,17
38 100	26 357,09	27 668,64	27 668,64	27 668,64	27 668,64	43 100	29 153,55	30 465,10	30 465,10	30 465,10	30 465,10
38 200	26 413,02	27 724,57	27 724,57	27 724,57	27 724,57	43 200	29 209,48	30 521,03	30 521,03	30 521,03	30 521,03
38 300	26 468,95	27 780,50	27 780,50	27 780,50	27 780,50	43 300	29 265,41	30 576,96	30 576,96	30 576,96	30 576,96
38 400	26 524,87	27 836,43	27 836,43	27 836,43	27 836,43	43 400	29 321,33	30 632,89	30 632,89	30 632,89	30 632,89
38 500	26 580,80	27 892,36	27 892,36	27 892,36	27 892,36	43 500	29 377,26	30 688,82	30 688,82	30 688,82	30 688,82
38 600	26 636,73	27 948,29	27 948,29	27 948,29	27 948,29	43 600	29 433,19	30 744,75	30 744,75	30 744,75	30 744,75
38 700	26 692,66	28 004,22	28 004,22	28 004,22	28 004,22	43 700	29 489,12	30 800,68	30 800,68	30 800,68	30 800,68
38 800	26 748,59	28 060,15	28 060,15	28 060,15	28 060,15	43 800	29 545,05	30 856,61	30 856,61	30 856,61	30 856,61
38 900	26 804,52	28 116,08	28 116,08	28 116,08	28 116,08	43 900	29 600,98	30 912,54	30 912,54	30 912,54	30 912,54
39 000	26 860,45	28 172,01	28 172,01	28 172,01	28 172,01	44 000	29 655,91	30 968,47	30 968,47	30 968,47	30 968,47
39 100	26 916,38	28 227,93	28 227,93	28 227,93	28 227,93	44 100	29 707,62	31 019,17	31 019,17	31 019,17	31 019,17
39 200	26 972,31	28 283,86	28 283,86	28 283,86	28 283,86	44 200	29 762,29	31 073,84	31 073,84	31 073,84	31 073,84
39 300	27 028,24	28 339,79	28 339,79	28 339,79	28 339,79	44 300	29 817,32	31 128,87	31 128,87	31 128,87	31 128,87
39 400	27 084,17	28 395,72	28 395,72	28 395,72	28 395,72	44 400	29 872,35	31 183,90	31 183,90	31 183,90	31 183,90
39 500	27 140,10	28 451,65	28 451,65	28 451,65	28 451,65	44 500	29 927,38	31 238,93	31 238,93	31 238,93	31 238,93
39 600	27 196,03	28 507,58	28 507,58	28 507,58	28 507,58	44 600	29 982,41	31 293,96	31 293,96	31 293,96	31 293,96
39 700	27 251,95	28 563,51	28 563,51	28 563,51	28 563,51	44 700	30 037,43	31 348,99	31 348,99	31 348,99	31 348,99
39 800	27 307,88	28 619,44	28 619,44	28 619,44	28 619,44	44 800	30 092,46	31 404,02	31 404,02	31 404,02	31 404,02
39 900	27 363,81	28 675,37	28 675,37	28 675,37	28 675,37	44 900	30 147,49	31 459,05	31 459,05	31 459,05	31 459,05
40 000	27 419,74	28 731,30	28 731,30	28 731,30	28 731,30	45 000	30 202,52	31 514,08	31 514,08	31 514,08	31 514,08

Indemnité de remplacement du revenu ou indemnité payable en vertu de la Loi sur les accidents du travail pour l'année 2017 (90 % du revenu net retenu pour 2017) Famille monoparentale						Indemnité de remplacement du revenu ou indemnité payable en vertu de la Loi sur les accidents du travail pour l'année 2017 (90 % du revenu net retenu pour 2017) Famille monoparentale					
Revenu brut annuel	Travailleur sans personne majeure à charge					Revenu brut annuel	Travailleur sans personne majeure à charge				
	Nombre de personnes mineures à charge						Nombre de personnes mineures à charge				
	0	1	2	3	4 et plus	0	1	2	3	4 et plus	
45 100	30 257,55	31 569,11	31 569,11	31 569,11	31 569,11	50 100	32 836,08	34 147,63	34 147,63	34 147,63	34 147,63
45 200	30 312,58	31 624,14	31 624,14	31 624,14	31 624,14	50 200	32 886,97	34 198,53	34 198,53	34 198,53	34 198,53
45 300	30 367,61	31 679,16	31 679,16	31 679,16	31 679,16	50 300	32 937,87	34 249,42	34 249,42	34 249,42	34 249,42
45 400	30 422,64	31 734,19	31 734,19	31 734,19	31 734,19	50 400	32 988,76	34 300,32	34 300,32	34 300,32	34 300,32
45 500	30 477,67	31 789,22	31 789,22	31 789,22	31 789,22	50 500	33 039,66	34 351,22	34 351,22	34 351,22	34 351,22
45 600	30 532,70	31 844,25	31 844,25	31 844,25	31 844,25	50 600	33 090,56	34 402,11	34 402,11	34 402,11	34 402,11
45 700	30 587,73	31 899,28	31 899,28	31 899,28	31 899,28	50 700	33 141,45	34 453,01	34 453,01	34 453,01	34 453,01
45 800	30 642,76	31 954,31	31 954,31	31 954,31	31 954,31	50 800	33 192,35	34 503,90	34 503,90	34 503,90	34 503,90
45 900	30 697,78	32 009,34	32 009,34	32 009,34	32 009,34	50 900	33 243,24	34 554,80	34 554,80	34 554,80	34 554,80
46 000	30 749,34	32 060,90	32 060,90	32 060,90	32 060,90	51 000	33 294,14	34 605,70	34 605,70	34 605,70	34 605,70
46 100	30 800,24	32 111,79	32 111,79	32 111,79	32 111,79	51 100	33 345,04	34 656,59	34 656,59	34 656,59	34 656,59
46 200	30 851,13	32 162,69	32 162,69	32 162,69	32 162,69	51 200	33 395,93	34 707,49	34 707,49	34 707,49	34 707,49
46 300	30 902,03	32 213,59	32 213,59	32 213,59	32 213,59	51 300	33 446,83	34 758,38	34 758,38	34 758,38	34 758,38
46 400	30 952,93	32 264,48	32 264,48	32 264,48	32 264,48	51 400	33 498,74	34 810,29	34 810,29	34 810,29	34 810,29
46 500	31 003,82	32 315,38	32 315,38	32 315,38	32 315,38	51 500	33 550,65	34 862,21	34 862,21	34 862,21	34 862,21
46 600	31 054,72	32 366,27	32 366,27	32 366,27	32 366,27	51 600	33 602,56	34 914,12	34 914,12	34 914,12	34 914,12
46 700	31 105,61	32 417,17	32 417,17	32 417,17	32 417,17	51 700	33 654,47	34 966,03	34 966,03	34 966,03	34 966,03
46 800	31 156,51	32 468,07	32 468,07	32 468,07	32 468,07	51 800	33 706,39	35 017,94	35 017,94	35 017,94	35 017,94
46 900	31 207,41	32 518,96	32 518,96	32 518,96	32 518,96	51 900	33 758,30	35 069,85	35 069,85	35 069,85	35 069,85
47 000	31 258,30	32 569,86	32 569,86	32 569,86	32 569,86	52 000	33 810,21	35 121,76	35 121,76	35 121,76	35 121,76
47 100	31 309,20	32 620,75	32 620,75	32 620,75	32 620,75	52 100	33 862,12	35 173,68	35 173,68	35 173,68	35 173,68
47 200	31 360,09	32 671,65	32 671,65	32 671,65	32 671,65	52 200	33 914,03	35 225,59	35 225,59	35 225,59	35 225,59
47 300	31 410,99	32 722,54	32 722,54	32 722,54	32 722,54	52 300	33 965,94	35 277,50	35 277,50	35 277,50	35 277,50
47 400	31 461,89	32 773,44	32 773,44	32 773,44	32 773,44	52 400	34 017,85	35 329,41	35 329,41	35 329,41	35 329,41
47 500	31 512,78	32 824,34	32 824,34	32 824,34	32 824,34	52 500	34 069,77	35 381,32	35 381,32	35 381,32	35 381,32
47 600	31 563,68	32 875,23	32 875,23	32 875,23	32 875,23	52 600	34 121,68	35 433,23	35 433,23	35 433,23	35 433,23
47 700	31 614,57	32 926,13	32 926,13	32 926,13	32 926,13	52 700	34 173,59	35 485,14	35 485,14	35 485,14	35 485,14
47 800	31 665,47	32 977,02	32 977,02	32 977,02	32 977,02	52 800	34 225,50	35 537,06	35 537,06	35 537,06	35 537,06
47 900	31 716,37	33 027,92	33 027,92	33 027,92	33 027,92	52 900	34 277,41	35 588,97	35 588,97	35 588,97	35 588,97
48 000	31 767,26	33 078,82	33 078,82	33 078,82	33 078,82	53 000	34 329,32	35 640,88	35 640,88	35 640,88	35 640,88
48 100	31 818,16	33 129,71	33 129,71	33 129,71	33 129,71	53 100	34 381,24	35 692,79	35 692,79	35 692,79	35 692,79
48 200	31 869,05	33 180,61	33 180,61	33 180,61	33 180,61	53 200	34 433,15	35 744,70	35 744,70	35 744,70	35 744,70
48 300	31 919,95	33 231,50	33 231,50	33 231,50	33 231,50	53 300	34 485,06	35 796,61	35 796,61	35 796,61	35 796,61
48 400	31 970,84	33 282,40	33 282,40	33 282,40	33 282,40	53 400	34 536,97	35 848,53	35 848,53	35 848,53	35 848,53
48 500	32 021,74	33 333,30	33 333,30	33 333,30	33 333,30	53 500	34 588,88	35 900,44	35 900,44	35 900,44	35 900,44
48 600	32 072,64	33 384,19	33 384,19	33 384,19	33 384,19	53 600	34 640,79	35 952,35	35 952,35	35 952,35	35 952,35
48 700	32 123,53	33 435,09	33 435,09	33 435,09	33 435,09	53 700	34 692,70	36 004,26	36 004,26	36 004,26	36 004,26
48 800	32 174,43	33 485,98	33 485,98	33 485,98	33 485,98	53 800	34 744,62	36 056,17	36 056,17	36 056,17	36 056,17
48 900	32 225,32	33 536,88	33 536,88	33 536,88	33 536,88	53 900	34 796,53	36 108,08	36 108,08	36 108,08	36 108,08
49 000	32 276,22	33 587,78	33 587,78	33 587,78	33 587,78	54 000	34 848,44	36 159,99	36 159,99	36 159,99	36 159,99
49 100	32 327,12	33 638,67	33 638,67	33 638,67	33 638,67	54 100	34 900,35	36 211,91	36 211,91	36 211,91	36 211,91
49 200	32 378,01	33 689,57	33 689,57	33 689,57	33 689,57	54 200	34 952,26	36 263,82	36 263,82	36 263,82	36 263,82
49 300	32 428,91	33 740,46	33 740,46	33 740,46	33 740,46	54 300	35 004,17	36 315,73	36 315,73	36 315,73	36 315,73
49 400	32 479,80	33 791,36	33 791,36	33 791,36	33 791,36	54 400	35 056,09	36 367,64	36 367,64	36 367,64	36 367,64
49 500	32 530,70	33 842,26	33 842,26	33 842,26	33 842,26	54 500	35 108,00	36 419,55	36 419,55	36 419,55	36 419,55
49 600	32 581,60	33 893,15	33 893,15	33 893,15	33 893,15	54 600	35 159,91	36 471,46	36 471,46	36 471,46	36 471,46
49 700	32 632,49	33 944,05	33 944,05	33 944,05	33 944,05	54 700	35 211,82	36 523,38	36 523,38	36 523,38	36 523,38
49 800	32 683,39	33 994,94	33 994,94	33 994,94	33 994,94	54 800	35 263,73	36 575,29	36 575,29	36 575,29	36 575,29
49 900	32 734,28	34 045,84	34 045,84	34 045,84	34 045,84	54 900	35 315,64	36 627,20	36 627,20	36 627,20	36 627,20
50 000	32 785,18	34 096,74	34 096,74	34 096,74	34 096,74	55 000	35 367,55	36 679,11	36 679,11	36 679,11	36 679,11

<b>Indemnité de remplacement du revenu ou indemnité payable en vertu de la Loi sur les accidents du travail pour l'année 2017 (90 % du revenu net retenu pour 2017) Famille monoparentale</b>						<b>Indemnité de remplacement du revenu ou indemnité payable en vertu de la Loi sur les accidents du travail pour l'année 2017 (90 % du revenu net retenu pour 2017) Famille monoparentale</b>					
<b>Revenu brut annuel</b>	<b>Travailleur sans personne majeure à charge</b>					<b>Revenu brut annuel</b>	<b>Travailleur sans personne majeure à charge</b>				
	<b>Nombre de personnes mineures à charge</b>						<b>Nombre de personnes mineures à charge</b>				
	<b>0</b>	<b>1</b>	<b>2</b>	<b>3</b>	<b>4 et plus</b>		<b>0</b>	<b>1</b>	<b>2</b>	<b>3</b>	<b>4 et plus</b>
55 100	35 419,47	36 731,02	36 731,02	36 731,02	36 731,02	60 100	38 214,85	39 526,41	39 526,41	39 526,41	39 526,41
55 200	35 471,38	36 782,93	36 782,93	36 782,93	36 782,93	60 200	38 271,02	39 582,57	39 582,57	39 582,57	39 582,57
55 300	35 523,29	36 834,84	36 834,84	36 834,84	36 834,84	60 300	38 327,18	39 638,73	39 638,73	39 638,73	39 638,73
55 400	35 575,20	36 886,76	36 886,76	36 886,76	36 886,76	60 400	38 383,34	39 694,90	39 694,90	39 694,90	39 694,90
55 500	35 631,36	36 942,92	36 942,92	36 942,92	36 942,92	60 500	38 439,50	39 751,06	39 751,06	39 751,06	39 751,06
55 600	35 687,53	36 999,08	36 999,08	36 999,08	36 999,08	60 600	38 495,67	39 807,22	39 807,22	39 807,22	39 807,22
55 700	35 743,69	37 055,24	37 055,24	37 055,24	37 055,24	60 700	38 551,83	39 863,39	39 863,39	39 863,39	39 863,39
55 800	35 799,85	37 111,41	37 111,41	37 111,41	37 111,41	60 800	38 607,99	39 919,55	39 919,55	39 919,55	39 919,55
55 900	35 856,01	37 167,57	37 167,57	37 167,57	37 167,57	60 900	38 664,16	39 975,71	39 975,71	39 975,71	39 975,71
56 000	35 912,18	37 223,73	37 223,73	37 223,73	37 223,73	61 000	38 720,32	40 031,87	40 031,87	40 031,87	40 031,87
56 100	35 968,34	37 279,90	37 279,90	37 279,90	37 279,90	61 100	38 776,48	40 088,04	40 088,04	40 088,04	40 088,04
56 200	36 024,50	37 336,06	37 336,06	37 336,06	37 336,06	61 200	38 832,64	40 144,20	40 144,20	40 144,20	40 144,20
56 300	36 080,67	37 392,22	37 392,22	37 392,22	37 392,22	61 300	38 888,81	40 200,36	40 200,36	40 200,36	40 200,36
56 400	36 136,83	37 448,38	37 448,38	37 448,38	37 448,38	61 400	38 944,97	40 256,53	40 256,53	40 256,53	40 256,53
56 500	36 192,99	37 504,55	37 504,55	37 504,55	37 504,55	61 500	39 001,13	40 312,69	40 312,69	40 312,69	40 312,69
56 600	36 249,15	37 560,71	37 560,71	37 560,71	37 560,71	61 600	39 057,30	40 368,85	40 368,85	40 368,85	40 368,85
56 700	36 305,32	37 616,87	37 616,87	37 616,87	37 616,87	61 700	39 113,46	40 425,01	40 425,01	40 425,01	40 425,01
56 800	36 361,48	37 673,04	37 673,04	37 673,04	37 673,04	61 800	39 169,62	40 481,18	40 481,18	40 481,18	40 481,18
56 900	36 417,64	37 729,20	37 729,20	37 729,20	37 729,20	61 900	39 225,78	40 537,34	40 537,34	40 537,34	40 537,34
57 000	36 473,81	37 785,36	37 785,36	37 785,36	37 785,36	62 000	39 281,95	40 593,50	40 593,50	40 593,50	40 593,50
57 100	36 529,97	37 841,52	37 841,52	37 841,52	37 841,52	62 100	39 338,11	40 649,67	40 649,67	40 649,67	40 649,67
57 200	36 586,13	37 897,69	37 897,69	37 897,69	37 897,69	62 200	39 394,27	40 705,83	40 705,83	40 705,83	40 705,83
57 300	36 642,29	37 953,85	37 953,85	37 953,85	37 953,85	62 300	39 450,44	40 761,99	40 761,99	40 761,99	40 761,99
57 400	36 698,46	38 010,01	38 010,01	38 010,01	38 010,01	62 400	39 506,60	40 818,15	40 818,15	40 818,15	40 818,15
57 500	36 754,62	38 066,18	38 066,18	38 066,18	38 066,18	62 500	39 562,76	40 874,32	40 874,32	40 874,32	40 874,32
57 600	36 810,78	38 122,34	38 122,34	38 122,34	38 122,34	62 600	39 618,92	40 930,48	40 930,48	40 930,48	40 930,48
57 700	36 866,95	38 178,50	38 178,50	38 178,50	38 178,50	62 700	39 675,09	40 986,64	40 986,64	40 986,64	40 986,64
57 800	36 923,11	38 234,66	38 234,66	38 234,66	38 234,66	62 800	39 731,25	41 042,81	41 042,81	41 042,81	41 042,81
57 900	36 979,27	38 290,83	38 290,83	38 290,83	38 290,83	62 900	39 787,41	41 098,97	41 098,97	41 098,97	41 098,97
58 000	37 035,43	38 346,99	38 346,99	38 346,99	38 346,99	63 000	39 843,58	41 155,13	41 155,13	41 155,13	41 155,13
58 100	37 091,60	38 403,15	38 403,15	38 403,15	38 403,15	63 100	39 899,74	41 211,29	41 211,29	41 211,29	41 211,29
58 200	37 147,76	38 459,32	38 459,32	38 459,32	38 459,32	63 200	39 955,90	41 267,46	41 267,46	41 267,46	41 267,46
58 300	37 203,92	38 515,48	38 515,48	38 515,48	38 515,48	63 300	40 012,06	41 323,62	41 323,62	41 323,62	41 323,62
58 400	37 260,09	38 571,64	38 571,64	38 571,64	38 571,64	63 400	40 068,23	41 379,78	41 379,78	41 379,78	41 379,78
58 500	37 316,25	38 627,80	38 627,80	38 627,80	38 627,80	63 500	40 124,39	41 435,94	41 435,94	41 435,94	41 435,94
58 600	37 372,41	38 683,97	38 683,97	38 683,97	38 683,97	63 600	40 180,55	41 492,11	41 492,11	41 492,11	41 492,11
58 700	37 428,57	38 740,13	38 740,13	38 740,13	38 740,13	63 700	40 236,72	41 548,27	41 548,27	41 548,27	41 548,27
58 800	37 484,74	38 796,29	38 796,29	38 796,29	38 796,29	63 800	40 292,88	41 604,43	41 604,43	41 604,43	41 604,43
58 900	37 540,90	38 852,45	38 852,45	38 852,45	38 852,45	63 900	40 349,04	41 660,60	41 660,60	41 660,60	41 660,60
59 000	37 597,06	38 908,62	38 908,62	38 908,62	38 908,62	64 000	40 405,20	41 716,76	41 716,76	41 716,76	41 716,76
59 100	37 653,23	38 964,78	38 964,78	38 964,78	38 964,78	64 100	40 461,37	41 772,92	41 772,92	41 772,92	41 772,92
59 200	37 709,39	39 020,94	39 020,94	39 020,94	39 020,94	64 200	40 517,53	41 829,08	41 829,08	41 829,08	41 829,08
59 300	37 765,55	39 077,11	39 077,11	39 077,11	39 077,11	64 300	40 573,69	41 885,25	41 885,25	41 885,25	41 885,25
59 400	37 821,71	39 133,27	39 133,27	39 133,27	39 133,27	64 400	40 629,85	41 941,41	41 941,41	41 941,41	41 941,41
59 500	37 877,88	39 189,43	39 189,43	39 189,43	39 189,43	64 500	40 686,02	41 997,57	41 997,57	41 997,57	41 997,57
59 600	37 934,04	39 245,59	39 245,59	39 245,59	39 245,59	64 600	40 742,18	42 053,74	42 053,74	42 053,74	42 053,74
59 700	37 990,20	39 301,76	39 301,76	39 301,76	39 301,76	64 700	40 798,34	42 109,90	42 109,90	42 109,90	42 109,90
59 800	38 046,36	39 357,92	39 357,92	39 357,92	39 357,92	64 800	40 854,51	42 166,06	42 166,06	42 166,06	42 166,06
59 900	38 102,53	39 414,08	39 414,08	39 414,08	39 414,08	64 900	40 910,67	42 222,22	42 222,22	42 222,22	42 222,22
60 000	38 158,69	39 470,25	39 470,25	39 470,25	39 470,25	65 000	40 966,83	42 278,39	42 278,39	42 278,39	42 278,39



Indemnité de remplacement du revenu ou indemnité payable en vertu de la Loi sur les accidents du travail pour l'année 2017 (90 % du revenu net retenu pour 2017) Famille monoparentale						Indemnité de remplacement du revenu ou indemnité payable en vertu de la Loi sur les accidents du travail pour l'année 2017 (90 % du revenu net retenu pour 2017) Famille monoparentale					
Revenu brut annuel	Travailleur sans personne majeure à charge Nombre de personnes mineures à charge					Revenu brut annuel	Travailleur sans personne majeure à charge Nombre de personnes mineures à charge				
	0	1	2	3	4 et plus		0	1	2	3	4 et plus
65 100	41 022,99	42 334,55	42 334,55	42 334,55	42 334,55	70 100	43 831,14	45 142,69	45 142,69	45 142,69	45 142,69
65 200	41 079,16	42 390,71	42 390,71	42 390,71	42 390,71	70 200	43 887,30	45 198,85	45 198,85	45 198,85	45 198,85
65 300	41 135,32	42 446,88	42 446,88	42 446,88	42 446,88	70 300	43 943,46	45 255,02	45 255,02	45 255,02	45 255,02
65 400	41 191,48	42 503,04	42 503,04	42 503,04	42 503,04	70 400	43 999,62	45 311,18	45 311,18	45 311,18	45 311,18
65 500	41 247,65	42 559,20	42 559,20	42 559,20	42 559,20	70 500	44 055,79	45 367,34	45 367,34	45 367,34	45 367,34
65 600	41 303,81	42 615,36	42 615,36	42 615,36	42 615,36	70 600	44 111,95	45 423,51	45 423,51	45 423,51	45 423,51
65 700	41 359,97	42 671,53	42 671,53	42 671,53	42 671,53	70 700	44 168,11	45 479,67	45 479,67	45 479,67	45 479,67
65 800	41 416,13	42 727,69	42 727,69	42 727,69	42 727,69	70 800	44 224,28	45 535,83	45 535,83	45 535,83	45 535,83
65 900	41 472,30	42 783,85	42 783,85	42 783,85	42 783,85	70 900	44 280,44	45 591,99	45 591,99	45 591,99	45 591,99
66 000	41 528,46	42 840,02	42 840,02	42 840,02	42 840,02	71 000	44 336,60	45 648,16	45 648,16	45 648,16	45 648,16
66 100	41 584,62	42 896,18	42 896,18	42 896,18	42 896,18	71 100	44 392,76	45 704,32	45 704,32	45 704,32	45 704,32
66 200	41 640,79	42 952,34	42 952,34	42 952,34	42 952,34	71 200	44 448,93	45 760,48	45 760,48	45 760,48	45 760,48
66 300	41 696,95	43 008,50	43 008,50	43 008,50	43 008,50	71 300	44 505,09	45 816,64	45 816,64	45 816,64	45 816,64
66 400	41 753,11	43 064,67	43 064,67	43 064,67	43 064,67	71 400	44 561,25	45 872,81	45 872,81	45 872,81	45 872,81
66 500	41 809,27	43 120,83	43 120,83	43 120,83	43 120,83	71 500	44 617,42	45 928,97	45 928,97	45 928,97	45 928,97
66 600	41 865,44	43 176,99	43 176,99	43 176,99	43 176,99	71 600	44 673,58	45 985,13	45 985,13	45 985,13	45 985,13
66 700	41 921,60	43 233,16	43 233,16	43 233,16	43 233,16	71 700	44 729,74	46 041,30	46 041,30	46 041,30	46 041,30
66 800	41 977,76	43 289,32	43 289,32	43 289,32	43 289,32	71 800	44 785,90	46 097,46	46 097,46	46 097,46	46 097,46
66 900	42 033,93	43 345,48	43 345,48	43 345,48	43 345,48	71 900	44 842,07	46 153,62	46 153,62	46 153,62	46 153,62
67 000	42 090,09	43 401,64	43 401,64	43 401,64	43 401,64	72 000	44 898,23	46 209,78	46 209,78	46 209,78	46 209,78
67 100	42 146,25	43 457,81	43 457,81	43 457,81	43 457,81	72 100	44 954,39	46 265,95	46 265,95	46 265,95	46 265,95
67 200	42 202,41	43 513,97	43 513,97	43 513,97	43 513,97	72 200	45 010,56	46 322,11	46 322,11	46 322,11	46 322,11
67 300	42 258,58	43 570,13	43 570,13	43 570,13	43 570,13	72 300	45 066,72	46 378,27	46 378,27	46 378,27	46 378,27
67 400	42 314,74	43 626,29	43 626,29	43 626,29	43 626,29	72 400	45 122,88	46 434,44	46 434,44	46 434,44	46 434,44
67 500	42 370,90	43 682,46	43 682,46	43 682,46	43 682,46	72 500	45 179,04	46 490,60	46 490,60	46 490,60	46 490,60
67 600	42 427,07	43 738,62	43 738,62	43 738,62	43 738,62						
67 700	42 483,23	43 794,78	43 794,78	43 794,78	43 794,78						
67 800	42 539,39	43 850,95	43 850,95	43 850,95	43 850,95						
67 900	42 595,55	43 907,11	43 907,11	43 907,11	43 907,11						
68 000	42 651,72	43 963,27	43 963,27	43 963,27	43 963,27						
68 100	42 707,88	44 019,43	44 019,43	44 019,43	44 019,43						
68 200	42 764,04	44 075,60	44 075,60	44 075,60	44 075,60						
68 300	42 820,20	44 131,76	44 131,76	44 131,76	44 131,76						
68 400	42 876,37	44 187,92	44 187,92	44 187,92	44 187,92						
68 500	42 932,53	44 244,09	44 244,09	44 244,09	44 244,09						
68 600	42 988,69	44 300,25	44 300,25	44 300,25	44 300,25						
68 700	43 044,86	44 356,41	44 356,41	44 356,41	44 356,41						
68 800	43 101,02	44 412,57	44 412,57	44 412,57	44 412,57						
68 900	43 157,18	44 468,74	44 468,74	44 468,74	44 468,74						
69 000	43 213,34	44 524,90	44 524,90	44 524,90	44 524,90						
69 100	43 269,51	44 581,06	44 581,06	44 581,06	44 581,06						
69 200	43 325,67	44 637,23	44 637,23	44 637,23	44 637,23						
69 300	43 381,83	44 693,39	44 693,39	44 693,39	44 693,39						
69 400	43 438,00	44 749,55	44 749,55	44 749,55	44 749,55						
69 500	43 494,16	44 805,71	44 805,71	44 805,71	44 805,71						
69 600	43 550,32	44 861,88	44 861,88	44 861,88	44 861,88						
69 700	43 606,48	44 918,04	44 918,04	44 918,04	44 918,04						
69 800	43 662,65	44 974,20	44 974,20	44 974,20	44 974,20						
69 900	43 718,81	45 030,37	45 030,37	45 030,37	45 030,37						
70 000	43 774,97	45 086,53	45 086,53	45 086,53	45 086,53						

<b>Indemnité de remplacement du revenu ou indemnité payable en vertu de la Loi sur les accidents du travail pour l'année 2017</b>						<b>Indemnité de remplacement du revenu ou indemnité payable en vertu de la Loi sur les accidents du travail pour l'année 2017</b>					
<b>(90 % du revenu net retenu pour 2017)</b>						<b>(90 % du revenu net retenu pour 2017)</b>					
<b>Famille monoparentale</b>						<b>Famille monoparentale</b>					
<b>Revenu brut annuel</b>	<b>Travailleur avec 1 personne majeure à charge</b>					<b>Revenu brut annuel</b>	<b>Travailleur avec 1 personne majeure à charge</b>				
	<b>Nombre de personnes mineures à charge</b>						<b>Nombre de personnes mineures à charge</b>				
	<b>0</b>	<b>1</b>	<b>2</b>	<b>3</b>	<b>4 et plus</b>	<b>0</b>	<b>1</b>	<b>2</b>	<b>3</b>	<b>4 et plus</b>	
100	88,35	88,35	88,35	88,35	88,35	5 100	4 427,88	4 427,88	4 427,88	4 427,88	4 427,88
200	176,69	176,69	176,69	176,69	176,69	5 200	4 511,36	4 511,36	4 511,36	4 511,36	4 511,36
300	265,04	265,04	265,04	265,04	265,04	5 300	4 594,85	4 594,85	4 594,85	4 594,85	4 594,85
400	353,38	353,38	353,38	353,38	353,38	5 400	4 678,33	4 678,33	4 678,33	4 678,33	4 678,33
500	441,73	441,73	441,73	441,73	441,73	5 500	4 761,82	4 761,82	4 761,82	4 761,82	4 761,82
600	530,07	530,07	530,07	530,07	530,07	5 600	4 845,30	4 845,30	4 845,30	4 845,30	4 845,30
700	618,42	618,42	618,42	618,42	618,42	5 700	4 928,79	4 928,79	4 928,79	4 928,79	4 928,79
800	706,77	706,77	706,77	706,77	706,77	5 800	5 012,28	5 012,28	5 012,28	5 012,28	5 012,28
900	795,11	795,11	795,11	795,11	795,11	5 900	5 095,76	5 095,76	5 095,76	5 095,76	5 095,76
1 000	883,46	883,46	883,46	883,46	883,46	6 000	5 179,25	5 179,25	5 179,25	5 179,25	5 179,25
1 100	971,80	971,80	971,80	971,80	971,80	6 100	5 262,73	5 262,73	5 262,73	5 262,73	5 262,73
1 200	1 060,15	1 060,15	1 060,15	1 060,15	1 060,15	6 200	5 346,22	5 346,22	5 346,22	5 346,22	5 346,22
1 300	1 148,50	1 148,50	1 148,50	1 148,50	1 148,50	6 300	5 429,71	5 429,71	5 429,71	5 429,71	5 429,71
1 400	1 236,84	1 236,84	1 236,84	1 236,84	1 236,84	6 400	5 513,19	5 513,19	5 513,19	5 513,19	5 513,19
1 500	1 325,19	1 325,19	1 325,19	1 325,19	1 325,19	6 500	5 596,68	5 596,68	5 596,68	5 596,68	5 596,68
1 600	1 413,53	1 413,53	1 413,53	1 413,53	1 413,53	6 600	5 680,16	5 680,16	5 680,16	5 680,16	5 680,16
1 700	1 501,88	1 501,88	1 501,88	1 501,88	1 501,88	6 700	5 763,65	5 763,65	5 763,65	5 763,65	5 763,65
1 800	1 590,22	1 590,22	1 590,22	1 590,22	1 590,22	6 800	5 847,13	5 847,13	5 847,13	5 847,13	5 847,13
1 900	1 678,57	1 678,57	1 678,57	1 678,57	1 678,57	6 900	5 930,62	5 930,62	5 930,62	5 930,62	5 930,62
2 000	1 766,92	1 766,92	1 766,92	1 766,92	1 766,92	7 000	6 014,11	6 014,11	6 014,11	6 014,11	6 014,11
2 100	1 855,26	1 855,26	1 855,26	1 855,26	1 855,26	7 100	6 097,59	6 097,59	6 097,59	6 097,59	6 097,59
2 200	1 943,61	1 943,61	1 943,61	1 943,61	1 943,61	7 200	6 181,08	6 181,08	6 181,08	6 181,08	6 181,08
2 300	2 031,95	2 031,95	2 031,95	2 031,95	2 031,95	7 300	6 264,56	6 264,56	6 264,56	6 264,56	6 264,56
2 400	2 120,30	2 120,30	2 120,30	2 120,30	2 120,30	7 400	6 348,05	6 348,05	6 348,05	6 348,05	6 348,05
2 500	2 208,65	2 208,65	2 208,65	2 208,65	2 208,65	7 500	6 431,54	6 431,54	6 431,54	6 431,54	6 431,54
2 600	2 296,99	2 296,99	2 296,99	2 296,99	2 296,99	7 600	6 515,02	6 515,02	6 515,02	6 515,02	6 515,02
2 700	2 385,34	2 385,34	2 385,34	2 385,34	2 385,34	7 700	6 598,51	6 598,51	6 598,51	6 598,51	6 598,51
2 800	2 473,68	2 473,68	2 473,68	2 473,68	2 473,68	7 800	6 681,99	6 681,99	6 681,99	6 681,99	6 681,99
2 900	2 562,03	2 562,03	2 562,03	2 562,03	2 562,03	7 900	6 765,48	6 765,48	6 765,48	6 765,48	6 765,48
3 000	2 650,37	2 650,37	2 650,37	2 650,37	2 650,37	8 000	6 848,96	6 848,96	6 848,96	6 848,96	6 848,96
3 100	2 738,72	2 738,72	2 738,72	2 738,72	2 738,72	8 100	6 932,45	6 932,45	6 932,45	6 932,45	6 932,45
3 200	2 827,07	2 827,07	2 827,07	2 827,07	2 827,07	8 200	7 015,94	7 015,94	7 015,94	7 015,94	7 015,94
3 300	2 915,41	2 915,41	2 915,41	2 915,41	2 915,41	8 300	7 099,42	7 099,42	7 099,42	7 099,42	7 099,42
3 400	3 003,76	3 003,76	3 003,76	3 003,76	3 003,76	8 400	7 182,91	7 182,91	7 182,91	7 182,91	7 182,91
3 500	3 092,10	3 092,10	3 092,10	3 092,10	3 092,10	8 500	7 266,39	7 266,39	7 266,39	7 266,39	7 266,39
3 600	3 175,59	3 175,59	3 175,59	3 175,59	3 175,59	8 600	7 349,88	7 349,88	7 349,88	7 349,88	7 349,88
3 700	3 259,07	3 259,07	3 259,07	3 259,07	3 259,07	8 700	7 433,36	7 433,36	7 433,36	7 433,36	7 433,36
3 800	3 342,56	3 342,56	3 342,56	3 342,56	3 342,56	8 800	7 516,85	7 516,85	7 516,85	7 516,85	7 516,85
3 900	3 426,05	3 426,05	3 426,05	3 426,05	3 426,05	8 900	7 600,34	7 600,34	7 600,34	7 600,34	7 600,34
4 000	3 509,53	3 509,53	3 509,53	3 509,53	3 509,53	9 000	7 683,82	7 683,82	7 683,82	7 683,82	7 683,82
4 100	3 593,02	3 593,02	3 593,02	3 593,02	3 593,02	9 100	7 767,31	7 767,31	7 767,31	7 767,31	7 767,31
4 200	3 676,50	3 676,50	3 676,50	3 676,50	3 676,50	9 200	7 850,79	7 850,79	7 850,79	7 850,79	7 850,79
4 300	3 759,99	3 759,99	3 759,99	3 759,99	3 759,99	9 300	7 934,28	7 934,28	7 934,28	7 934,28	7 934,28
4 400	3 843,48	3 843,48	3 843,48	3 843,48	3 843,48	9 400	8 017,77	8 017,77	8 017,77	8 017,77	8 017,77
4 500	3 926,96	3 926,96	3 926,96	3 926,96	3 926,96	9 500	8 101,25	8 101,25	8 101,25	8 101,25	8 101,25
4 600	4 010,45	4 010,45	4 010,45	4 010,45	4 010,45	9 600	8 184,74	8 184,74	8 184,74	8 184,74	8 184,74
4 700	4 093,93	4 093,93	4 093,93	4 093,93	4 093,93	9 700	8 268,22	8 268,22	8 268,22	8 268,22	8 268,22
4 800	4 177,42	4 177,42	4 177,42	4 177,42	4 177,42	9 800	8 351,71	8 351,71	8 351,71	8 351,71	8 351,71
4 900	4 260,90	4 260,90	4 260,90	4 260,90	4 260,90	9 900	8 435,19	8 435,19	8 435,19	8 435,19	8 435,19
5 000	4 344,39	4 344,39	4 344,39	4 344,39	4 344,39	10 000	8 518,68	8 518,68	8 518,68	8 518,68	8 518,68



<b>Indemnité de remplacement du revenu ou indemnité payable en vertu de la Loi sur les accidents du travail pour l'année 2017 (90 % du revenu net retenu pour 2017) Famille monoparentale</b>						<b>Indemnité de remplacement du revenu ou indemnité payable en vertu de la Loi sur les accidents du travail pour l'année 2017 (90 % du revenu net retenu pour 2017) Famille monoparentale</b>					
<b>Revenu brut annuel</b>	<b>Travailleur avec 1 personne majeure à charge</b>					<b>Revenu brut annuel</b>	<b>Travailleur avec 1 personne majeure à charge</b>				
	<b>Nombre de personnes mineures à charge</b>						<b>Nombre de personnes mineures à charge</b>				
	<b>0</b>	<b>1</b>	<b>2</b>	<b>3</b>	<b>4 et plus</b>	<b>0</b>	<b>1</b>	<b>2</b>	<b>3</b>	<b>4 et plus</b>	
10 100	8 602,17	8 602,17	8 602,17	8 602,17	8 602,17	15 100	12 620,55	12 776,46	12 776,46	12 776,46	12 776,46
10 200	8 685,65	8 685,65	8 685,65	8 685,65	8 685,65	15 200	12 693,58	12 859,94	12 859,94	12 859,94	12 859,94
10 300	8 769,14	8 769,14	8 769,14	8 769,14	8 769,14	15 300	12 766,61	12 943,43	12 943,43	12 943,43	12 943,43
10 400	8 852,62	8 852,62	8 852,62	8 852,62	8 852,62	15 400	12 839,64	13 026,91	13 026,91	13 026,91	13 026,91
10 500	8 936,11	8 936,11	8 936,11	8 936,11	8 936,11	15 500	12 912,67	13 110,40	13 110,40	13 110,40	13 110,40
10 600	9 019,59	9 019,59	9 019,59	9 019,59	9 019,59	15 600	12 985,70	13 193,88	13 193,88	13 193,88	13 193,88
10 700	9 103,08	9 103,08	9 103,08	9 103,08	9 103,08	15 700	13 058,73	13 277,37	13 277,37	13 277,37	13 277,37
10 800	9 186,57	9 186,57	9 186,57	9 186,57	9 186,57	15 800	13 131,75	13 360,86	13 360,86	13 360,86	13 360,86
10 900	9 270,05	9 270,05	9 270,05	9 270,05	9 270,05	15 900	13 204,78	13 444,34	13 444,34	13 444,34	13 444,34
11 000	9 353,54	9 353,54	9 353,54	9 353,54	9 353,54	16 000	13 277,81	13 527,83	13 527,83	13 527,83	13 527,83
11 100	9 437,02	9 437,02	9 437,02	9 437,02	9 437,02	16 100	13 350,84	13 611,31	13 611,31	13 611,31	13 611,31
11 200	9 520,51	9 520,51	9 520,51	9 520,51	9 520,51	16 200	13 423,87	13 694,80	13 694,80	13 694,80	13 694,80
11 300	9 604,00	9 604,00	9 604,00	9 604,00	9 604,00	16 300	13 496,90	13 778,29	13 778,29	13 778,29	13 778,29
11 400	9 687,48	9 687,48	9 687,48	9 687,48	9 687,48	16 400	13 569,93	13 861,77	13 861,77	13 861,77	13 861,77
11 500	9 770,97	9 770,97	9 770,97	9 770,97	9 770,97	16 500	13 642,96	13 945,26	13 945,26	13 945,26	13 945,26
11 600	9 854,45	9 854,45	9 854,45	9 854,45	9 854,45	16 600	13 715,99	14 028,74	14 028,74	14 028,74	14 028,74
11 700	9 937,94	9 937,94	9 937,94	9 937,94	9 937,94	16 700	13 789,02	14 112,23	14 112,23	14 112,23	14 112,23
11 800	10 021,42	10 021,42	10 021,42	10 021,42	10 021,42	16 800	13 862,05	14 195,71	14 195,71	14 195,71	14 195,71
11 900	10 104,91	10 104,91	10 104,91	10 104,91	10 104,91	16 900	13 935,08	14 279,20	14 279,20	14 279,20	14 279,20
12 000	10 188,40	10 188,40	10 188,40	10 188,40	10 188,40	17 000	14 008,11	14 362,69	14 362,69	14 362,69	14 362,69
12 100	10 271,88	10 271,88	10 271,88	10 271,88	10 271,88	17 100	14 081,13	14 446,17	14 446,17	14 446,17	14 446,17
12 200	10 355,37	10 355,37	10 355,37	10 355,37	10 355,37	17 200	14 154,16	14 529,66	14 529,66	14 529,66	14 529,66
12 300	10 438,85	10 438,85	10 438,85	10 438,85	10 438,85	17 300	14 227,19	14 613,14	14 613,14	14 613,14	14 613,14
12 400	10 522,34	10 522,34	10 522,34	10 522,34	10 522,34	17 400	14 300,22	14 696,63	14 696,63	14 696,63	14 696,63
12 500	10 605,83	10 605,83	10 605,83	10 605,83	10 605,83	17 500	14 373,25	14 780,12	14 780,12	14 780,12	14 780,12
12 600	10 689,31	10 689,31	10 689,31	10 689,31	10 689,31	17 600	14 446,28	14 863,60	14 863,60	14 863,60	14 863,60
12 700	10 772,80	10 772,80	10 772,80	10 772,80	10 772,80	17 700	14 519,31	14 947,09	14 947,09	14 947,09	14 947,09
12 800	10 856,28	10 856,28	10 856,28	10 856,28	10 856,28	17 800	14 592,34	15 030,57	15 030,57	15 030,57	15 030,57
12 900	10 939,77	10 939,77	10 939,77	10 939,77	10 939,77	17 900	14 665,37	15 114,06	15 114,06	15 114,06	15 114,06
13 000	11 023,25	11 023,25	11 023,25	11 023,25	11 023,25	18 000	14 738,40	15 197,54	15 197,54	15 197,54	15 197,54
13 100	11 106,74	11 106,74	11 106,74	11 106,74	11 106,74	18 100	14 811,43	15 281,03	15 281,03	15 281,03	15 281,03
13 200	11 190,23	11 190,23	11 190,23	11 190,23	11 190,23	18 200	14 884,46	15 364,52	15 364,52	15 364,52	15 364,52
13 300	11 273,71	11 273,71	11 273,71	11 273,71	11 273,71	18 300	14 957,48	15 448,00	15 448,00	15 448,00	15 448,00
13 400	11 357,20	11 357,20	11 357,20	11 357,20	11 357,20	18 400	15 030,51	15 531,49	15 531,49	15 531,49	15 531,49
13 500	11 440,68	11 440,68	11 440,68	11 440,68	11 440,68	18 500	15 103,54	15 614,97	15 614,97	15 614,97	15 614,97
13 600	11 524,17	11 524,17	11 524,17	11 524,17	11 524,17	18 600	15 176,57	15 698,46	15 698,46	15 698,46	15 698,46
13 700	11 598,14	11 607,65	11 607,65	11 607,65	11 607,65	18 700	15 249,60	15 781,94	15 781,94	15 781,94	15 781,94
13 800	11 671,17	11 691,14	11 691,14	11 691,14	11 691,14	18 800	15 322,63	15 865,43	15 865,43	15 865,43	15 865,43
13 900	11 744,20	11 774,63	11 774,63	11 774,63	11 774,63	18 900	15 395,66	15 948,92	15 948,92	15 948,92	15 948,92
14 000	11 817,23	11 858,11	11 858,11	11 858,11	11 858,11	19 000	15 468,69	16 032,40	16 032,40	16 032,40	16 032,40
14 100	11 890,26	11 941,60	11 941,60	11 941,60	11 941,60	19 100	15 541,72	16 115,89	16 115,89	16 115,89	16 115,89
14 200	11 963,29	12 025,08	12 025,08	12 025,08	12 025,08	19 200	15 614,75	16 199,37	16 199,37	16 199,37	16 199,37
14 300	12 036,32	12 108,57	12 108,57	12 108,57	12 108,57	19 300	15 687,78	16 282,86	16 282,86	16 282,86	16 282,86
14 400	12 109,35	12 192,06	12 192,06	12 192,06	12 192,06	19 400	15 760,81	16 366,35	16 366,35	16 366,35	16 366,35
14 500	12 182,37	12 275,54	12 275,54	12 275,54	12 275,54	19 500	15 833,84	16 449,83	16 449,83	16 449,83	16 449,83
14 600	12 255,40	12 359,03	12 359,03	12 359,03	12 359,03	19 600	15 906,86	16 533,32	16 533,32	16 533,32	16 533,32
14 700	12 328,43	12 442,51	12 442,51	12 442,51	12 442,51	19 700	15 979,89	16 616,80	16 616,80	16 616,80	16 616,80
14 800	12 401,46	12 526,00	12 526,00	12 526,00	12 526,00	19 800	16 052,92	16 700,29	16 700,29	16 700,29	16 700,29
14 900	12 474,49	12 609,48	12 609,48	12 609,48	12 609,48	19 900	16 125,95	16 781,43	16 781,43	16 781,43	16 781,43
15 000	12 547,52	12 692,97	12 692,97	12 692,97	12 692,97	20 000	16 198,98	16 850,52	16 850,52	16 850,52	16 850,52

Indemnité de remplacement du revenu ou indemnité payable en vertu de la Loi sur les accidents du travail pour l'année 2017 (90 % du revenu net retenu pour 2017) Famille monoparentale						Indemnité de remplacement du revenu ou indemnité payable en vertu de la Loi sur les accidents du travail pour l'année 2017 (90 % du revenu net retenu pour 2017) Famille monoparentale					
Revenu brut annuel	Travailleur avec 1 personne majeure à charge Nombre de personnes mineures à charge					Revenu brut annuel	Travailleur avec 1 personne majeure à charge Nombre de personnes mineures à charge				
	0	1	2	3	4 et plus		0	1	2	3	4 et plus
20 100	16 272,01	16 919,61	16 919,61	16 919,61	16 919,61	25 100	19 476,53	20 373,90	20 373,90	20 373,90	20 373,90
20 200	16 345,04	16 988,69	16 988,69	16 988,69	16 988,69	25 200	19 535,16	20 442,98	20 442,98	20 442,98	20 442,98
20 300	16 418,07	17 057,78	17 057,78	17 057,78	17 057,78	25 300	19 593,79	20 512,07	20 512,07	20 512,07	20 512,07
20 400	16 491,10	17 126,86	17 126,86	17 126,86	17 126,86	25 400	19 652,42	20 581,15	20 581,15	20 581,15	20 581,15
20 500	16 564,13	17 195,95	17 195,95	17 195,95	17 195,95	25 500	19 711,05	20 650,24	20 650,24	20 650,24	20 650,24
20 600	16 637,16	17 265,03	17 265,03	17 265,03	17 265,03	25 600	19 769,68	20 719,32	20 719,32	20 719,32	20 719,32
20 700	16 710,19	17 334,12	17 334,12	17 334,12	17 334,12	25 700	19 828,31	20 788,41	20 788,41	20 788,41	20 788,41
20 800	16 783,21	17 403,21	17 403,21	17 403,21	17 403,21	25 800	19 886,93	20 857,50	20 857,50	20 857,50	20 857,50
20 900	16 856,24	17 472,29	17 472,29	17 472,29	17 472,29	25 900	19 945,56	20 926,58	20 926,58	20 926,58	20 926,58
21 000	16 929,27	17 541,38	17 541,38	17 541,38	17 541,38	26 000	20 004,19	20 995,67	20 995,67	20 995,67	20 995,67
21 100	17 002,30	17 610,46	17 610,46	17 610,46	17 610,46	26 100	20 062,82	21 064,75	21 064,75	21 064,75	21 064,75
21 200	17 075,33	17 679,55	17 679,55	17 679,55	17 679,55	26 200	20 121,45	21 128,81	21 128,81	21 128,81	21 128,81
21 300	17 148,36	17 748,64	17 748,64	17 748,64	17 748,64	26 300	20 180,08	21 187,44	21 187,44	21 187,44	21 187,44
21 400	17 221,39	17 817,72	17 817,72	17 817,72	17 817,72	26 400	20 238,71	21 246,07	21 246,07	21 246,07	21 246,07
21 500	17 294,42	17 886,81	17 886,81	17 886,81	17 886,81	26 500	20 297,34	21 304,69	21 304,69	21 304,69	21 304,69
21 600	17 367,45	17 955,89	17 955,89	17 955,89	17 955,89	26 600	20 355,97	21 363,32	21 363,32	21 363,32	21 363,32
21 700	17 440,48	18 024,98	18 024,98	18 024,98	18 024,98	26 700	20 414,60	21 421,95	21 421,95	21 421,95	21 421,95
21 800	17 513,51	18 094,06	18 094,06	18 094,06	18 094,06	26 800	20 473,23	21 480,58	21 480,58	21 480,58	21 480,58
21 900	17 586,54	18 163,15	18 163,15	18 163,15	18 163,15	26 900	20 531,86	21 539,21	21 539,21	21 539,21	21 539,21
22 000	17 659,03	18 232,24	18 232,24	18 232,24	18 232,24	27 000	20 590,49	21 597,84	21 597,84	21 597,84	21 597,84
22 100	17 717,65	18 301,32	18 301,32	18 301,32	18 301,32	27 100	20 649,11	21 656,47	21 656,47	21 656,47	21 656,47
22 200	17 776,28	18 370,41	18 370,41	18 370,41	18 370,41	27 200	20 707,74	21 715,10	21 715,10	21 715,10	21 715,10
22 300	17 834,91	18 439,49	18 439,49	18 439,49	18 439,49	27 300	20 766,37	21 773,73	21 773,73	21 773,73	21 773,73
22 400	17 893,54	18 508,58	18 508,58	18 508,58	18 508,58	27 400	20 825,00	21 832,36	21 832,36	21 832,36	21 832,36
22 500	17 952,17	18 577,67	18 577,67	18 577,67	18 577,67	27 500	20 883,63	21 890,99	21 890,99	21 890,99	21 890,99
22 600	18 010,80	18 646,75	18 646,75	18 646,75	18 646,75	27 600	20 942,26	21 949,62	21 949,62	21 949,62	21 949,62
22 700	18 069,43	18 715,84	18 715,84	18 715,84	18 715,84	27 700	21 000,89	22 008,25	22 008,25	22 008,25	22 008,25
22 800	18 128,06	18 784,92	18 784,92	18 784,92	18 784,92	27 800	21 059,52	22 066,87	22 066,87	22 066,87	22 066,87
22 900	18 186,69	18 854,01	18 854,01	18 854,01	18 854,01	27 900	21 118,15	22 125,50	22 125,50	22 125,50	22 125,50
23 000	18 245,32	18 923,09	18 923,09	18 923,09	18 923,09	28 000	21 176,78	22 184,13	22 184,13	22 184,13	22 184,13
23 100	18 303,95	18 992,18	18 992,18	18 992,18	18 992,18	28 100	21 235,41	22 242,76	22 242,76	22 242,76	22 242,76
23 200	18 362,58	19 061,27	19 061,27	19 061,27	19 061,27	28 200	21 294,04	22 301,39	22 301,39	22 301,39	22 301,39
23 300	18 421,20	19 130,35	19 130,35	19 130,35	19 130,35	28 300	21 352,67	22 360,02	22 360,02	22 360,02	22 360,02
23 400	18 479,83	19 199,44	19 199,44	19 199,44	19 199,44	28 400	21 411,29	22 418,65	22 418,65	22 418,65	22 418,65
23 500	18 538,46	19 268,52	19 268,52	19 268,52	19 268,52	28 500	21 469,92	22 477,28	22 477,28	22 477,28	22 477,28
23 600	18 597,09	19 337,61	19 337,61	19 337,61	19 337,61	28 600	21 528,55	22 535,91	22 535,91	22 535,91	22 535,91
23 700	18 655,72	19 406,69	19 406,69	19 406,69	19 406,69	28 700	21 587,18	22 594,54	22 594,54	22 594,54	22 594,54
23 800	18 714,35	19 475,78	19 475,78	19 475,78	19 475,78	28 800	21 645,81	22 653,17	22 653,17	22 653,17	22 653,17
23 900	18 772,98	19 544,87	19 544,87	19 544,87	19 544,87	28 900	21 704,44	22 711,80	22 711,80	22 711,80	22 711,80
24 000	18 831,61	19 613,95	19 613,95	19 613,95	19 613,95	29 000	21 763,07	22 770,42	22 770,42	22 770,42	22 770,42
24 100	18 890,24	19 683,04	19 683,04	19 683,04	19 683,04	29 100	21 821,70	22 829,05	22 829,05	22 829,05	22 829,05
24 200	18 948,87	19 752,12	19 752,12	19 752,12	19 752,12	29 200	21 880,33	22 887,68	22 887,68	22 887,68	22 887,68
24 300	19 007,50	19 821,21	19 821,21	19 821,21	19 821,21	29 300	21 938,96	22 946,31	22 946,31	22 946,31	22 946,31
24 400	19 066,13	19 890,30	19 890,30	19 890,30	19 890,30	29 400	21 997,59	23 004,94	23 004,94	23 004,94	23 004,94
24 500	19 124,76	19 959,38	19 959,38	19 959,38	19 959,38	29 500	22 056,22	23 063,57	23 063,57	23 063,57	23 063,57
24 600	19 183,38	20 028,47	20 028,47	20 028,47	20 028,47	29 600	22 114,84	23 122,20	23 122,20	23 122,20	23 122,20
24 700	19 242,01	20 097,55	20 097,55	20 097,55	20 097,55	29 700	22 173,47	23 180,83	23 180,83	23 180,83	23 180,83
24 800	19 300,64	20 166,64	20 166,64	20 166,64	20 166,64	29 800	22 232,10	23 239,46	23 239,46	23 239,46	23 239,46
24 900	19 359,27	20 235,72	20 235,72	20 235,72	20 235,72	29 900	22 290,73	23 298,09	23 298,09	23 298,09	23 298,09
25 000	19 417,90	20 304,81	20 304,81	20 304,81	20 304,81	30 000	22 349,36	23 356,72	23 356,72	23 356,72	23 356,72

Indemnité de remplacement du revenu ou indemnité payable en vertu de la Loi sur les accidents du travail pour l'année 2017 (90 % du revenu net retenu pour 2017) Famille monoparentale						Indemnité de remplacement du revenu ou indemnité payable en vertu de la Loi sur les accidents du travail pour l'année 2017 (90 % du revenu net retenu pour 2017) Famille monoparentale					
Revenu brut annuel	Travailleur avec 1 personne majeure à charge Nombre de personnes mineures à charge					Revenu brut annuel	Travailleur avec 1 personne majeure à charge Nombre de personnes mineures à charge				
	0	1	2	3	4 et plus		0	1	2	3	4 et plus
30 100	22 407,99	23 415,35	23 415,35	23 415,35	23 415,35	35 100	25 336,21	26 343,57	26 343,57	26 343,57	26 343,57
30 200	22 466,62	23 473,98	23 473,98	23 473,98	23 473,98	35 200	25 392,14	26 399,50	26 399,50	26 399,50	26 399,50
30 300	22 525,25	23 532,60	23 532,60	23 532,60	23 532,60	35 300	25 448,07	26 455,42	26 455,42	26 455,42	26 455,42
30 400	22 583,88	23 591,23	23 591,23	23 591,23	23 591,23	35 400	25 504,00	26 511,35	26 511,35	26 511,35	26 511,35
30 500	22 642,51	23 649,86	23 649,86	23 649,86	23 649,86	35 500	25 559,93	26 567,28	26 567,28	26 567,28	26 567,28
30 600	22 701,14	23 708,49	23 708,49	23 708,49	23 708,49	35 600	25 615,86	26 623,21	26 623,21	26 623,21	26 623,21
30 700	22 759,77	23 767,12	23 767,12	23 767,12	23 767,12	35 700	25 671,79	26 679,14	26 679,14	26 679,14	26 679,14
30 800	22 818,40	23 825,75	23 825,75	23 825,75	23 825,75	35 800	25 727,72	26 735,07	26 735,07	26 735,07	26 735,07
30 900	22 877,02	23 884,38	23 884,38	23 884,38	23 884,38	35 900	25 783,64	26 791,00	26 791,00	26 791,00	26 791,00
31 000	22 935,65	23 943,01	23 943,01	23 943,01	23 943,01	36 000	25 839,57	26 846,93	26 846,93	26 846,93	26 846,93
31 100	22 994,28	24 001,64	24 001,64	24 001,64	24 001,64	36 100	25 895,50	26 902,86	26 902,86	26 902,86	26 902,86
31 200	23 052,91	24 060,27	24 060,27	24 060,27	24 060,27	36 200	25 951,43	26 958,79	26 958,79	26 958,79	26 958,79
31 300	23 111,54	24 118,90	24 118,90	24 118,90	24 118,90	36 300	26 007,36	27 014,72	27 014,72	27 014,72	27 014,72
31 400	23 170,17	24 177,53	24 177,53	24 177,53	24 177,53	36 400	26 063,29	27 070,65	27 070,65	27 070,65	27 070,65
31 500	23 228,80	24 236,15	24 236,15	24 236,15	24 236,15	36 500	26 119,22	27 126,58	27 126,58	27 126,58	27 126,58
31 600	23 287,43	24 294,78	24 294,78	24 294,78	24 294,78	36 600	26 175,15	27 182,50	27 182,50	27 182,50	27 182,50
31 700	23 346,06	24 353,41	24 353,41	24 353,41	24 353,41	36 700	26 231,08	27 238,43	27 238,43	27 238,43	27 238,43
31 800	23 404,69	24 412,04	24 412,04	24 412,04	24 412,04	36 800	26 287,01	27 294,36	27 294,36	27 294,36	27 294,36
31 900	23 463,32	24 470,67	24 470,67	24 470,67	24 470,67	36 900	26 342,94	27 350,29	27 350,29	27 350,29	27 350,29
32 000	23 521,95	24 529,30	24 529,30	24 529,30	24 529,30	37 000	26 398,87	27 406,22	27 406,22	27 406,22	27 406,22
32 100	23 580,57	24 587,93	24 587,93	24 587,93	24 587,93	37 100	26 454,79	27 462,15	27 462,15	27 462,15	27 462,15
32 200	23 639,20	24 646,56	24 646,56	24 646,56	24 646,56	37 200	26 510,72	27 518,08	27 518,08	27 518,08	27 518,08
32 300	23 697,83	24 705,19	24 705,19	24 705,19	24 705,19	37 300	26 566,65	27 574,01	27 574,01	27 574,01	27 574,01
32 400	23 756,46	24 763,82	24 763,82	24 763,82	24 763,82	37 400	26 622,58	27 629,94	27 629,94	27 629,94	27 629,94
32 500	23 815,09	24 822,45	24 822,45	24 822,45	24 822,45	37 500	26 678,51	27 685,87	27 685,87	27 685,87	27 685,87
32 600	23 873,72	24 881,08	24 881,08	24 881,08	24 881,08	37 600	26 734,44	27 741,80	27 741,80	27 741,80	27 741,80
32 700	23 932,35	24 939,71	24 939,71	24 939,71	24 939,71	37 700	26 790,37	27 797,73	27 797,73	27 797,73	27 797,73
32 800	23 990,98	24 998,33	24 998,33	24 998,33	24 998,33	37 800	26 846,30	27 853,65	27 853,65	27 853,65	27 853,65
32 900	24 049,61	25 056,96	25 056,96	25 056,96	25 056,96	37 900	26 902,23	27 909,58	27 909,58	27 909,58	27 909,58
33 000	24 108,24	25 115,59	25 115,59	25 115,59	25 115,59	38 000	26 958,16	27 965,51	27 965,51	27 965,51	27 965,51
33 100	24 166,87	25 174,22	25 174,22	25 174,22	25 174,22	38 100	27 014,09	28 021,44	28 021,44	28 021,44	28 021,44
33 200	24 225,50	25 232,85	25 232,85	25 232,85	25 232,85	38 200	27 070,02	28 077,37	28 077,37	28 077,37	28 077,37
33 300	24 284,13	25 291,48	25 291,48	25 291,48	25 291,48	38 300	27 125,95	28 133,30	28 133,30	28 133,30	28 133,30
33 400	24 342,75	25 350,11	25 350,11	25 350,11	25 350,11	38 400	27 181,87	28 189,23	28 189,23	28 189,23	28 189,23
33 500	24 401,38	25 408,74	25 408,74	25 408,74	25 408,74	38 500	27 237,80	28 245,16	28 245,16	28 245,16	28 245,16
33 600	24 460,01	25 467,37	25 467,37	25 467,37	25 467,37	38 600	27 293,73	28 301,09	28 301,09	28 301,09	28 301,09
33 700	24 518,64	25 526,00	25 526,00	25 526,00	25 526,00	38 700	27 349,66	28 357,02	28 357,02	28 357,02	28 357,02
33 800	24 577,27	25 584,63	25 584,63	25 584,63	25 584,63	38 800	27 405,59	28 412,95	28 412,95	28 412,95	28 412,95
33 900	24 635,90	25 643,26	25 643,26	25 643,26	25 643,26	38 900	27 461,52	28 468,88	28 468,88	28 468,88	28 468,88
34 000	24 694,53	25 701,88	25 701,88	25 701,88	25 701,88	39 000	27 517,45	28 524,81	28 524,81	28 524,81	28 524,81
34 100	24 753,16	25 760,51	25 760,51	25 760,51	25 760,51	39 100	27 573,38	28 580,73	28 580,73	28 580,73	28 580,73
34 200	24 811,79	25 819,14	25 819,14	25 819,14	25 819,14	39 200	27 629,31	28 636,66	28 636,66	28 636,66	28 636,66
34 300	24 870,42	25 877,77	25 877,77	25 877,77	25 877,77	39 300	27 685,24	28 692,59	28 692,59	28 692,59	28 692,59
34 400	24 929,05	25 936,40	25 936,40	25 936,40	25 936,40	39 400	27 741,17	28 748,52	28 748,52	28 748,52	28 748,52
34 500	24 987,68	25 995,03	25 995,03	25 995,03	25 995,03	39 500	27 797,10	28 804,45	28 804,45	28 804,45	28 804,45
34 600	25 046,30	26 053,66	26 053,66	26 053,66	26 053,66	39 600	27 853,03	28 860,38	28 860,38	28 860,38	28 860,38
34 700	25 104,93	26 112,29	26 112,29	26 112,29	26 112,29	39 700	27 908,95	28 916,31	28 916,31	28 916,31	28 916,31
34 800	25 163,56	26 170,92	26 170,92	26 170,92	26 170,92	39 800	27 964,88	28 972,24	28 972,24	28 972,24	28 972,24
34 900	25 222,19	26 229,55	26 229,55	26 229,55	26 229,55	39 900	28 020,81	29 028,17	29 028,17	29 028,17	29 028,17
35 000	25 280,82	26 287,64	26 287,64	26 287,64	26 287,64	40 000	28 076,74	29 084,10	29 084,10	29 084,10	29 084,10

<b>Indemnité de remplacement du revenu ou indemnité payable en vertu de la Loi sur les accidents du travail pour l'année 2017 (90 % du revenu net retenu pour 2017) Famille monoparentale</b>						<b>Indemnité de remplacement du revenu ou indemnité payable en vertu de la Loi sur les accidents du travail pour l'année 2017 (90 % du revenu net retenu pour 2017) Famille monoparentale</b>					
<b>Revenu brut annuel</b>	<b>Travailleur avec 1 personne majeure à charge</b>					<b>Revenu brut annuel</b>	<b>Travailleur avec 1 personne majeure à charge</b>				
	<b>Nombre de personnes mineures à charge</b>						<b>Nombre de personnes mineures à charge</b>				
	<b>0</b>	<b>1</b>	<b>2</b>	<b>3</b>	<b>4 et plus</b>		<b>0</b>	<b>1</b>	<b>2</b>	<b>3</b>	<b>4 et plus</b>
40 100	28 132,67	29 140,03	29 140,03	29 140,03	29 140,03	45 100	30 887,91	31 921,91	31 921,91	31 921,91	31 921,91
40 200	28 188,60	29 195,96	29 195,96	29 195,96	29 195,96	45 200	30 940,24	31 976,94	31 976,94	31 976,94	31 976,94
40 300	28 244,53	29 251,88	29 251,88	29 251,88	29 251,88	45 300	30 992,57	32 031,96	32 031,96	32 031,96	32 031,96
40 400	28 300,46	29 307,81	29 307,81	29 307,81	29 307,81	45 400	31 044,90	32 086,99	32 086,99	32 086,99	32 086,99
40 500	28 356,39	29 363,74	29 363,74	29 363,74	29 363,74	45 500	31 097,23	32 142,02	32 142,02	32 142,02	32 142,02
40 600	28 412,32	29 419,67	29 419,67	29 419,67	29 419,67	45 600	31 149,56	32 197,05	32 197,05	32 197,05	32 197,05
40 700	28 468,25	29 475,60	29 475,60	29 475,60	29 475,60	45 700	31 201,89	32 252,08	32 252,08	32 252,08	32 252,08
40 800	28 524,18	29 531,53	29 531,53	29 531,53	29 531,53	45 800	31 254,22	32 307,11	32 307,11	32 307,11	32 307,11
40 900	28 580,10	29 587,46	29 587,46	29 587,46	29 587,46	45 900	31 306,54	32 362,14	32 362,14	32 362,14	32 362,14
41 000	28 636,03	29 643,39	29 643,39	29 643,39	29 643,39	46 000	31 355,40	32 413,70	32 413,70	32 413,70	32 413,70
41 100	28 691,96	29 699,32	29 699,32	29 699,32	29 699,32	46 100	31 403,60	32 464,59	32 464,59	32 464,59	32 464,59
41 200	28 747,89	29 755,25	29 755,25	29 755,25	29 755,25	46 200	31 451,79	32 515,49	32 515,49	32 515,49	32 515,49
41 300	28 803,82	29 811,18	29 811,18	29 811,18	29 811,18	46 300	31 499,99	32 566,39	32 566,39	32 566,39	32 566,39
41 400	28 859,75	29 867,11	29 867,11	29 867,11	29 867,11	46 400	31 548,19	32 617,28	32 617,28	32 617,28	32 617,28
41 500	28 915,68	29 923,04	29 923,04	29 923,04	29 923,04	46 500	31 596,38	32 668,18	32 668,18	32 668,18	32 668,18
41 600	28 971,61	29 978,96	29 978,96	29 978,96	29 978,96	46 600	31 644,58	32 719,07	32 719,07	32 719,07	32 719,07
41 700	29 027,54	30 034,89	30 034,89	30 034,89	30 034,89	46 700	31 692,77	32 769,97	32 769,97	32 769,97	32 769,97
41 800	29 083,47	30 090,82	30 090,82	30 090,82	30 090,82	46 800	31 740,97	32 820,87	32 820,87	32 820,87	32 820,87
41 900	29 139,40	30 146,75	30 146,75	30 146,75	30 146,75	46 900	31 789,17	32 871,76	32 871,76	32 871,76	32 871,76
42 000	29 195,33	30 202,68	30 202,68	30 202,68	30 202,68	47 000	31 837,36	32 922,66	32 922,66	32 922,66	32 922,66
42 100	29 251,26	30 258,61	30 258,61	30 258,61	30 258,61	47 100	31 885,56	32 973,55	32 973,55	32 973,55	32 973,55
42 200	29 307,18	30 314,54	30 314,54	30 314,54	30 314,54	47 200	31 933,75	33 024,45	33 024,45	33 024,45	33 024,45
42 300	29 363,11	30 370,47	30 370,47	30 370,47	30 370,47	47 300	31 981,95	33 075,34	33 075,34	33 075,34	33 075,34
42 400	29 419,04	30 426,40	30 426,40	30 426,40	30 426,40	47 400	32 030,15	33 126,24	33 126,24	33 126,24	33 126,24
42 500	29 474,97	30 482,33	30 482,33	30 482,33	30 482,33	47 500	32 078,34	33 177,14	33 177,14	33 177,14	33 177,14
42 600	29 530,90	30 538,26	30 538,26	30 538,26	30 538,26	47 600	32 126,54	33 228,03	33 228,03	33 228,03	33 228,03
42 700	29 586,83	30 594,19	30 594,19	30 594,19	30 594,19	47 700	32 174,73	33 278,93	33 278,93	33 278,93	33 278,93
42 800	29 642,76	30 650,11	30 650,11	30 650,11	30 650,11	47 800	32 222,93	33 329,82	33 329,82	33 329,82	33 329,82
42 900	29 698,69	30 706,04	30 706,04	30 706,04	30 706,04	47 900	32 271,13	33 380,72	33 380,72	33 380,72	33 380,72
43 000	29 754,62	30 761,97	30 761,97	30 761,97	30 761,97	48 000	32 319,32	33 431,62	33 431,62	33 431,62	33 431,62
43 100	29 810,55	30 817,90	30 817,90	30 817,90	30 817,90	48 100	32 367,52	33 482,51	33 482,51	33 482,51	33 482,51
43 200	29 866,48	30 873,83	30 873,83	30 873,83	30 873,83	48 200	32 415,71	33 533,41	33 533,41	33 533,41	33 533,41
43 300	29 922,41	30 929,76	30 929,76	30 929,76	30 929,76	48 300	32 463,91	33 584,30	33 584,30	33 584,30	33 584,30
43 400	29 978,33	30 985,69	30 985,69	30 985,69	30 985,69	48 400	32 512,10	33 635,20	33 635,20	33 635,20	33 635,20
43 500	30 034,26	31 041,62	31 041,62	31 041,62	31 041,62	48 500	32 560,30	33 686,10	33 686,10	33 686,10	33 686,10
43 600	30 090,19	31 097,55	31 097,55	31 097,55	31 097,55	48 600	32 608,50	33 736,99	33 736,99	33 736,99	33 736,99
43 700	30 146,12	31 153,48	31 153,48	31 153,48	31 153,48	48 700	32 656,69	33 787,89	33 787,89	33 787,89	33 787,89
43 800	30 202,05	31 209,41	31 209,41	31 209,41	31 209,41	48 800	32 704,89	33 838,78	33 838,78	33 838,78	33 838,78
43 900	30 257,98	31 265,34	31 265,34	31 265,34	31 265,34	48 900	32 753,08	33 889,68	33 889,68	33 889,68	33 889,68
44 000	30 312,29	31 319,65	31 319,65	31 319,65	31 319,65	49 000	32 801,28	33 940,58	33 940,58	33 940,58	33 940,58
44 100	30 364,62	31 371,97	31 371,97	31 371,97	31 371,97	49 100	32 849,48	33 991,47	33 991,47	33 991,47	33 991,47
44 200	30 416,95	31 426,64	31 426,64	31 426,64	31 426,64	49 200	32 897,67	34 042,37	34 042,37	34 042,37	34 042,37
44 300	30 469,28	31 481,67	31 481,67	31 481,67	31 481,67	49 300	32 945,87	34 093,26	34 093,26	34 093,26	34 093,26
44 400	30 521,61	31 536,70	31 536,70	31 536,70	31 536,70	49 400	32 994,06	34 144,16	34 144,16	34 144,16	34 144,16
44 500	30 573,94	31 591,73	31 591,73	31 591,73	31 591,73	49 500	33 042,26	34 195,06	34 195,06	34 195,06	34 195,06
44 600	30 626,27	31 646,76	31 646,76	31 646,76	31 646,76	49 600	33 090,46	34 245,95	34 245,95	34 245,95	34 245,95
44 700	30 678,59	31 701,79	31 701,79	31 701,79	31 701,79	49 700	33 138,65	34 296,85	34 296,85	34 296,85	34 296,85
44 800	30 730,92	31 756,82	31 756,82	31 756,82	31 756,82	49 800	33 186,85	34 347,74	34 347,74	34 347,74	34 347,74
44 900	30 783,25	31 811,85	31 811,85	31 811,85	31 811,85	49 900	33 235,04	34 398,64	34 398,64	34 398,64	34 398,64
45 000	30 835,58	31 866,88	31 866,88	31 866,88	31 866,88	50 000	33 283,24	34 449,54	34 449,54	34 449,54	34 449,54

Indemnité de remplacement du revenu ou indemnité payable en vertu de la Loi sur les accidents du travail pour l'année 2017 (90 % du revenu net retenu pour 2017) Famille monoparentale						Indemnité de remplacement du revenu ou indemnité payable en vertu de la Loi sur les accidents du travail pour l'année 2017 (90 % du revenu net retenu pour 2017) Famille monoparentale					
Revenu brut annuel	Travailleur avec 1 personne majeure à charge Nombre de personnes mineures à charge					Revenu brut annuel	Travailleur avec 1 personne majeure à charge Nombre de personnes mineures à charge				
	0	1	2	3	4 et plus		0	1	2	3	4 et plus
50 100	33 331,44	34 500,43	34 500,43	34 500,43	34 500,43	55 100	35 779,83	37 083,82	37 083,82	37 083,82	37 083,82
50 200	33 379,63	34 551,33	34 551,33	34 551,33	34 551,33	55 200	35 829,04	37 135,73	37 135,73	37 135,73	37 135,73
50 300	33 427,83	34 602,22	34 602,22	34 602,22	34 602,22	55 300	35 878,25	37 187,64	37 187,64	37 187,64	37 187,64
50 400	33 476,02	34 653,12	34 653,12	34 653,12	34 653,12	55 400	35 928,00	37 239,56	37 239,56	37 239,56	37 239,56
50 500	33 524,22	34 704,02	34 704,02	34 704,02	34 704,02	55 500	35 984,16	37 295,72	37 295,72	37 295,72	37 295,72
50 600	33 572,42	34 754,91	34 754,91	34 754,91	34 754,91	55 600	36 040,33	37 351,88	37 351,88	37 351,88	37 351,88
50 700	33 620,61	34 805,81	34 805,81	34 805,81	34 805,81	55 700	36 096,49	37 408,04	37 408,04	37 408,04	37 408,04
50 800	33 668,81	34 856,70	34 856,70	34 856,70	34 856,70	55 800	36 152,65	37 464,21	37 464,21	37 464,21	37 464,21
50 900	33 717,00	34 907,60	34 907,60	34 907,60	34 907,60	55 900	36 208,81	37 520,37	37 520,37	37 520,37	37 520,37
51 000	33 765,20	34 958,50	34 958,50	34 958,50	34 958,50	56 000	36 264,98	37 576,53	37 576,53	37 576,53	37 576,53
51 100	33 813,40	35 009,39	35 009,39	35 009,39	35 009,39	56 100	36 321,14	37 632,70	37 632,70	37 632,70	37 632,70
51 200	33 861,59	35 060,29	35 060,29	35 060,29	35 060,29	56 200	36 377,30	37 688,86	37 688,86	37 688,86	37 688,86
51 300	33 909,79	35 111,18	35 111,18	35 111,18	35 111,18	56 300	36 433,47	37 745,02	37 745,02	37 745,02	37 745,02
51 400	33 959,00	35 163,09	35 163,09	35 163,09	35 163,09	56 400	36 489,63	37 801,18	37 801,18	37 801,18	37 801,18
51 500	34 008,21	35 215,01	35 215,01	35 215,01	35 215,01	56 500	36 545,79	37 857,35	37 857,35	37 857,35	37 857,35
51 600	34 057,42	35 266,92	35 266,92	35 266,92	35 266,92	56 600	36 601,95	37 913,51	37 913,51	37 913,51	37 913,51
51 700	34 106,63	35 318,83	35 318,83	35 318,83	35 318,83	56 700	36 658,12	37 969,67	37 969,67	37 969,67	37 969,67
51 800	34 155,85	35 370,74	35 370,74	35 370,74	35 370,74	56 800	36 714,28	38 025,84	38 025,84	38 025,84	38 025,84
51 900	34 205,06	35 422,65	35 422,65	35 422,65	35 422,65	56 900	36 770,44	38 082,00	38 082,00	38 082,00	38 082,00
52 000	34 254,27	35 474,56	35 474,56	35 474,56	35 474,56	57 000	36 826,61	38 138,16	38 138,16	38 138,16	38 138,16
52 100	34 303,48	35 526,48	35 526,48	35 526,48	35 526,48	57 100	36 882,77	38 194,32	38 194,32	38 194,32	38 194,32
52 200	34 352,69	35 578,39	35 578,39	35 578,39	35 578,39	57 200	36 938,93	38 250,49	38 250,49	38 250,49	38 250,49
52 300	34 401,90	35 630,30	35 630,30	35 630,30	35 630,30	57 300	36 995,09	38 306,65	38 306,65	38 306,65	38 306,65
52 400	34 451,11	35 682,21	35 682,21	35 682,21	35 682,21	57 400	37 051,26	38 362,81	38 362,81	38 362,81	38 362,81
52 500	34 500,33	35 734,12	35 734,12	35 734,12	35 734,12	57 500	37 107,42	38 418,98	38 418,98	38 418,98	38 418,98
52 600	34 549,54	35 786,03	35 786,03	35 786,03	35 786,03	57 600	37 163,58	38 475,14	38 475,14	38 475,14	38 475,14
52 700	34 598,75	35 837,94	35 837,94	35 837,94	35 837,94	57 700	37 219,75	38 531,30	38 531,30	38 531,30	38 531,30
52 800	34 647,96	35 889,86	35 889,86	35 889,86	35 889,86	57 800	37 275,91	38 587,46	38 587,46	38 587,46	38 587,46
52 900	34 697,17	35 941,77	35 941,77	35 941,77	35 941,77	57 900	37 332,07	38 643,63	38 643,63	38 643,63	38 643,63
53 000	34 746,38	35 993,68	35 993,68	35 993,68	35 993,68	58 000	37 388,23	38 699,79	38 699,79	38 699,79	38 699,79
53 100	34 795,60	36 045,59	36 045,59	36 045,59	36 045,59	58 100	37 444,40	38 755,95	38 755,95	38 755,95	38 755,95
53 200	34 844,81	36 097,50	36 097,50	36 097,50	36 097,50	58 200	37 500,56	38 812,12	38 812,12	38 812,12	38 812,12
53 300	34 894,02	36 149,41	36 149,41	36 149,41	36 149,41	58 300	37 556,72	38 868,28	38 868,28	38 868,28	38 868,28
53 400	34 943,23	36 201,33	36 201,33	36 201,33	36 201,33	58 400	37 612,89	38 924,44	38 924,44	38 924,44	38 924,44
53 500	34 992,44	36 253,24	36 253,24	36 253,24	36 253,24	58 500	37 669,05	38 980,60	38 980,60	38 980,60	38 980,60
53 600	35 041,65	36 305,15	36 305,15	36 305,15	36 305,15	58 600	37 725,21	39 036,77	39 036,77	39 036,77	39 036,77
53 700	35 090,86	36 357,06	36 357,06	36 357,06	36 357,06	58 700	37 781,37	39 092,93	39 092,93	39 092,93	39 092,93
53 800	35 140,08	36 408,97	36 408,97	36 408,97	36 408,97	58 800	37 837,54	39 149,09	39 149,09	39 149,09	39 149,09
53 900	35 189,29	36 460,88	36 460,88	36 460,88	36 460,88	58 900	37 893,70	39 205,25	39 205,25	39 205,25	39 205,25
54 000	35 238,50	36 512,79	36 512,79	36 512,79	36 512,79	59 000	37 949,86	39 261,42	39 261,42	39 261,42	39 261,42
54 100	35 287,71	36 564,71	36 564,71	36 564,71	36 564,71	59 100	38 006,03	39 317,58	39 317,58	39 317,58	39 317,58
54 200	35 336,92	36 616,62	36 616,62	36 616,62	36 616,62	59 200	38 062,19	39 373,74	39 373,74	39 373,74	39 373,74
54 300	35 386,13	36 668,53	36 668,53	36 668,53	36 668,53	59 300	38 118,35	39 429,91	39 429,91	39 429,91	39 429,91
54 400	35 435,35	36 720,44	36 720,44	36 720,44	36 720,44	59 400	38 174,51	39 486,07	39 486,07	39 486,07	39 486,07
54 500	35 484,56	36 772,35	36 772,35	36 772,35	36 772,35	59 500	38 230,68	39 542,23	39 542,23	39 542,23	39 542,23
54 600	35 533,77	36 824,26	36 824,26	36 824,26	36 824,26	59 600	38 286,84	39 598,39	39 598,39	39 598,39	39 598,39
54 700	35 582,98	36 876,18	36 876,18	36 876,18	36 876,18	59 700	38 343,00	39 654,56	39 654,56	39 654,56	39 654,56
54 800	35 632,19	36 928,09	36 928,09	36 928,09	36 928,09	59 800	38 399,16	39 710,72	39 710,72	39 710,72	39 710,72
54 900	35 681,40	36 980,00	36 980,00	36 980,00	36 980,00	59 900	38 455,33	39 766,88	39 766,88	39 766,88	39 766,88
55 000	35 730,61	37 031,91	37 031,91	37 031,91	37 031,91	60 000	38 511,49	39 823,05	39 823,05	39 823,05	39 823,05

**Indemnité de remplacement du revenu ou indemnité  
payable en vertu de la Loi sur les accidents du travail**

**pour l'année 2017  
(90 % du revenu net retenu pour 2017)  
Famille monoparentale**

Revenu brut annuel	Travailleur avec 1 personne majeure à charge Nombre de personnes mineures à charge				
	0	1	2	3	4 et plus
60 100	38 567,65	39 879,21	39 879,21	39 879,21	39 879,21
60 200	38 623,82	39 935,37	39 935,37	39 935,37	39 935,37
60 300	38 679,98	39 991,53	39 991,53	39 991,53	39 991,53
60 400	38 736,14	40 047,70	40 047,70	40 047,70	40 047,70
60 500	38 792,30	40 103,86	40 103,86	40 103,86	40 103,86
60 600	38 848,47	40 160,02	40 160,02	40 160,02	40 160,02
60 700	38 904,63	40 216,19	40 216,19	40 216,19	40 216,19
60 800	38 960,79	40 272,35	40 272,35	40 272,35	40 272,35
60 900	39 016,96	40 328,51	40 328,51	40 328,51	40 328,51
61 000	39 073,12	40 384,67	40 384,67	40 384,67	40 384,67
61 100	39 129,28	40 440,84	40 440,84	40 440,84	40 440,84
61 200	39 185,44	40 497,00	40 497,00	40 497,00	40 497,00
61 300	39 241,61	40 553,16	40 553,16	40 553,16	40 553,16
61 400	39 297,77	40 609,33	40 609,33	40 609,33	40 609,33
61 500	39 353,93	40 665,49	40 665,49	40 665,49	40 665,49
61 600	39 410,10	40 721,65	40 721,65	40 721,65	40 721,65
61 700	39 466,26	40 777,81	40 777,81	40 777,81	40 777,81
61 800	39 522,42	40 833,98	40 833,98	40 833,98	40 833,98
61 900	39 578,58	40 890,14	40 890,14	40 890,14	40 890,14
62 000	39 634,75	40 946,30	40 946,30	40 946,30	40 946,30
62 100	39 690,91	41 002,47	41 002,47	41 002,47	41 002,47
62 200	39 747,07	41 058,63	41 058,63	41 058,63	41 058,63
62 300	39 803,24	41 114,79	41 114,79	41 114,79	41 114,79
62 400	39 859,40	41 170,95	41 170,95	41 170,95	41 170,95
62 500	39 915,56	41 227,12	41 227,12	41 227,12	41 227,12
62 600	39 971,72	41 283,28	41 283,28	41 283,28	41 283,28
62 700	40 027,89	41 339,44	41 339,44	41 339,44	41 339,44
62 800	40 084,05	41 395,61	41 395,61	41 395,61	41 395,61
62 900	40 140,21	41 451,77	41 451,77	41 451,77	41 451,77
63 000	40 196,38	41 507,93	41 507,93	41 507,93	41 507,93
63 100	40 252,54	41 564,09	41 564,09	41 564,09	41 564,09
63 200	40 308,70	41 620,26	41 620,26	41 620,26	41 620,26
63 300	40 364,86	41 676,42	41 676,42	41 676,42	41 676,42
63 400	40 421,03	41 732,58	41 732,58	41 732,58	41 732,58
63 500	40 477,19	41 788,74	41 788,74	41 788,74	41 788,74
63 600	40 533,35	41 844,91	41 844,91	41 844,91	41 844,91
63 700	40 589,52	41 901,07	41 901,07	41 901,07	41 901,07
63 800	40 645,68	41 957,23	41 957,23	41 957,23	41 957,23
63 900	40 701,84	42 013,40	42 013,40	42 013,40	42 013,40
64 000	40 758,00	42 069,56	42 069,56	42 069,56	42 069,56
64 100	40 814,17	42 125,72	42 125,72	42 125,72	42 125,72
64 200	40 870,33	42 181,88	42 181,88	42 181,88	42 181,88
64 300	40 926,49	42 238,05	42 238,05	42 238,05	42 238,05
64 400	40 982,65	42 294,21	42 294,21	42 294,21	42 294,21
64 500	41 038,82	42 350,37	42 350,37	42 350,37	42 350,37
64 600	41 094,98	42 406,54	42 406,54	42 406,54	42 406,54
64 700	41 151,14	42 462,70	42 462,70	42 462,70	42 462,70
64 800	41 207,31	42 518,86	42 518,86	42 518,86	42 518,86
64 900	41 263,47	42 575,02	42 575,02	42 575,02	42 575,02
65 000	41 319,63	42 631,19	42 631,19	42 631,19	42 631,19

**Indemnité de remplacement du revenu ou indemnité  
payable en vertu de la Loi sur les accidents du travail**

**pour l'année 2017  
(90 % du revenu net retenu pour 2017)  
Famille monoparentale**

Revenu brut annuel	Travailleur avec 1 personne majeure à charge Nombre de personnes mineures à charge				
	0	1	2	3	4 et plus
65 100	41 375,79	42 687,35	42 687,35	42 687,35	42 687,35
65 200	41 431,96	42 743,51	42 743,51	42 743,51	42 743,51
65 300	41 488,12	42 799,68	42 799,68	42 799,68	42 799,68
65 400	41 544,28	42 855,84	42 855,84	42 855,84	42 855,84
65 500	41 600,45	42 912,00	42 912,00	42 912,00	42 912,00
65 600	41 656,61	42 968,16	42 968,16	42 968,16	42 968,16
65 700	41 712,77	43 024,33	43 024,33	43 024,33	43 024,33
65 800	41 768,93	43 080,49	43 080,49	43 080,49	43 080,49
65 900	41 825,10	43 136,65	43 136,65	43 136,65	43 136,65
66 000	41 881,26	43 192,82	43 192,82	43 192,82	43 192,82
66 100	41 937,42	43 248,98	43 248,98	43 248,98	43 248,98
66 200	41 993,59	43 305,14	43 305,14	43 305,14	43 305,14
66 300	42 049,75	43 361,30	43 361,30	43 361,30	43 361,30
66 400	42 105,91	43 417,47	43 417,47	43 417,47	43 417,47
66 500	42 162,07	43 473,63	43 473,63	43 473,63	43 473,63
66 600	42 218,24	43 529,79	43 529,79	43 529,79	43 529,79
66 700	42 274,40	43 585,96	43 585,96	43 585,96	43 585,96
66 800	42 330,56	43 642,12	43 642,12	43 642,12	43 642,12
66 900	42 386,73	43 698,28	43 698,28	43 698,28	43 698,28
67 000	42 442,89	43 754,44	43 754,44	43 754,44	43 754,44
67 100	42 499,05	43 810,61	43 810,61	43 810,61	43 810,61
67 200	42 555,21	43 866,77	43 866,77	43 866,77	43 866,77
67 300	42 611,38	43 922,93	43 922,93	43 922,93	43 922,93
67 400	42 667,54	43 979,09	43 979,09	43 979,09	43 979,09
67 500	42 723,70	44 035,26	44 035,26	44 035,26	44 035,26
67 600	42 779,87	44 091,42	44 091,42	44 091,42	44 091,42
67 700	42 836,03	44 147,58	44 147,58	44 147,58	44 147,58
67 800	42 892,19	44 203,75	44 203,75	44 203,75	44 203,75
67 900	42 948,35	44 259,91	44 259,91	44 259,91	44 259,91
68 000	43 004,52	44 316,07	44 316,07	44 316,07	44 316,07
68 100	43 060,68	44 372,23	44 372,23	44 372,23	44 372,23
68 200	43 116,84	44 428,40	44 428,40	44 428,40	44 428,40
68 300	43 173,00	44 484,56	44 484,56	44 484,56	44 484,56
68 400	43 229,17	44 540,72	44 540,72	44 540,72	44 540,72
68 500	43 285,33	44 596,89	44 596,89	44 596,89	44 596,89
68 600	43 341,49	44 653,05	44 653,05	44 653,05	44 653,05
68 700	43 397,66	44 709,21	44 709,21	44 709,21	44 709,21
68 800	43 453,82	44 765,37	44 765,37	44 765,37	44 765,37
68 900	43 509,98	44 821,54	44 821,54	44 821,54	44 821,54
69 000	43 566,14	44 877,70	44 877,70	44 877,70	44 877,70
69 100	43 622,31	44 933,86	44 933,86	44 933,86	44 933,86
69 200	43 678,47	44 990,03	44 990,03	44 990,03	44 990,03
69 300	43 734,63	45 046,19	45 046,19	45 046,19	45 046,19
69 400	43 790,80	45 102,35	45 102,35	45 102,35	45 102,35
69 500	43 846,96	45 158,51	45 158,51	45 158,51	45 158,51
69 600	43 903,12	45 214,68	45 214,68	45 214,68	45 214,68
69 700	43 959,28	45 270,84	45 270,84	45 270,84	45 270,84
69 800	44 015,45	45 327,00	45 327,00	45 327,00	45 327,00
69 900	44 071,61	45 383,17	45 383,17	45 383,17	45 383,17
70 000	44 127,77	45 439,33	45 439,33	45 439,33	45 439,33



Indemnité de remplacement du revenu ou indemnité payable en vertu de la Loi sur les accidents du travail pour l'année 2017 (90 % du revenu net retenu pour 2017) Famille monoparentale						Indemnité de remplacement du revenu ou indemnité payable en vertu de la Loi sur les accidents du travail pour l'année 2017 (90 % du revenu net retenu pour 2017) Famille monoparentale					
Revenu brut annuel	Travailleur avec 1 personne majeure à charge Nombre de personnes mineures à charge					Revenu brut annuel	Travailleur avec 2 personnes majeures à charge Nombre de personnes mineures à charge				
	0	1	2	3	4 et plus		0	1	2	3	4 et plus
70 100	44 183,94	45 495,49	45 495,49	45 495,49	45 495,49	100	88,35	88,35	88,35	88,35	88,35
70 200	44 240,10	45 551,65	45 551,65	45 551,65	45 551,65	200	176,69	176,69	176,69	176,69	176,69
70 300	44 296,26	45 607,82	45 607,82	45 607,82	45 607,82	300	265,04	265,04	265,04	265,04	265,04
70 400	44 352,42	45 663,98	45 663,98	45 663,98	45 663,98	400	353,38	353,38	353,38	353,38	353,38
70 500	44 408,59	45 720,14	45 720,14	45 720,14	45 720,14	500	441,73	441,73	441,73	441,73	441,73
70 600	44 464,75	45 776,31	45 776,31	45 776,31	45 776,31	600	530,07	530,07	530,07	530,07	530,07
70 700	44 520,91	45 832,47	45 832,47	45 832,47	45 832,47	700	618,42	618,42	618,42	618,42	618,42
70 800	44 577,08	45 888,63	45 888,63	45 888,63	45 888,63	800	706,77	706,77	706,77	706,77	706,77
70 900	44 633,24	45 944,79	45 944,79	45 944,79	45 944,79	900	795,11	795,11	795,11	795,11	795,11
71 000	44 689,40	46 000,96	46 000,96	46 000,96	46 000,96	1 000	883,46	883,46	883,46	883,46	883,46
71 100	44 745,56	46 057,12	46 057,12	46 057,12	46 057,12	1 100	971,80	971,80	971,80	971,80	971,80
71 200	44 801,73	46 113,28	46 113,28	46 113,28	46 113,28	1 200	1 060,15	1 060,15	1 060,15	1 060,15	1 060,15
71 300	44 857,89	46 169,44	46 169,44	46 169,44	46 169,44	1 300	1 148,50	1 148,50	1 148,50	1 148,50	1 148,50
71 400	44 914,05	46 225,61	46 225,61	46 225,61	46 225,61	1 400	1 236,84	1 236,84	1 236,84	1 236,84	1 236,84
71 500	44 970,22	46 281,77	46 281,77	46 281,77	46 281,77	1 500	1 325,19	1 325,19	1 325,19	1 325,19	1 325,19
71 600	45 026,38	46 337,93	46 337,93	46 337,93	46 337,93	1 600	1 413,53	1 413,53	1 413,53	1 413,53	1 413,53
71 700	45 082,54	46 394,10	46 394,10	46 394,10	46 394,10	1 700	1 501,88	1 501,88	1 501,88	1 501,88	1 501,88
71 800	45 138,70	46 450,26	46 450,26	46 450,26	46 450,26	1 800	1 590,22	1 590,22	1 590,22	1 590,22	1 590,22
71 900	45 194,87	46 506,42	46 506,42	46 506,42	46 506,42	1 900	1 678,57	1 678,57	1 678,57	1 678,57	1 678,57
72 000	45 251,03	46 562,58	46 562,58	46 562,58	46 562,58	2 000	1 766,92	1 766,92	1 766,92	1 766,92	1 766,92
72 100	45 307,19	46 618,75	46 618,75	46 618,75	46 618,75	2 100	1 855,26	1 855,26	1 855,26	1 855,26	1 855,26
72 200	45 363,36	46 674,91	46 674,91	46 674,91	46 674,91	2 200	1 943,61	1 943,61	1 943,61	1 943,61	1 943,61
72 300	45 419,52	46 731,07	46 731,07	46 731,07	46 731,07	2 300	2 031,95	2 031,95	2 031,95	2 031,95	2 031,95
72 400	45 475,68	46 787,24	46 787,24	46 787,24	46 787,24	2 400	2 120,30	2 120,30	2 120,30	2 120,30	2 120,30
72 500	45 531,84	46 843,40	46 843,40	46 843,40	46 843,40	2 500	2 208,65	2 208,65	2 208,65	2 208,65	2 208,65
						2 600	2 296,99	2 296,99	2 296,99	2 296,99	2 296,99
						2 700	2 385,34	2 385,34	2 385,34	2 385,34	2 385,34
						2 800	2 473,68	2 473,68	2 473,68	2 473,68	2 473,68
						2 900	2 562,03	2 562,03	2 562,03	2 562,03	2 562,03
						3 000	2 650,37	2 650,37	2 650,37	2 650,37	2 650,37
						3 100	2 738,72	2 738,72	2 738,72	2 738,72	2 738,72
						3 200	2 827,07	2 827,07	2 827,07	2 827,07	2 827,07
						3 300	2 915,41	2 915,41	2 915,41	2 915,41	2 915,41
						3 400	3 003,76	3 003,76	3 003,76	3 003,76	3 003,76
						3 500	3 092,10	3 092,10	3 092,10	3 092,10	3 092,10
						3 600	3 175,59	3 175,59	3 175,59	3 175,59	3 175,59
						3 700	3 259,07	3 259,07	3 259,07	3 259,07	3 259,07
						3 800	3 342,56	3 342,56	3 342,56	3 342,56	3 342,56
						3 900	3 426,05	3 426,05	3 426,05	3 426,05	3 426,05
						4 000	3 509,53	3 509,53	3 509,53	3 509,53	3 509,53
						4 100	3 593,02	3 593,02	3 593,02	3 593,02	3 593,02
						4 200	3 676,50	3 676,50	3 676,50	3 676,50	3 676,50
						4 300	3 759,99	3 759,99	3 759,99	3 759,99	3 759,99
						4 400	3 843,48	3 843,48	3 843,48	3 843,48	3 843,48
						4 500	3 926,96	3 926,96	3 926,96	3 926,96	3 926,96
						4 600	4 010,45	4 010,45	4 010,45	4 010,45	4 010,45
						4 700	4 093,93	4 093,93	4 093,93	4 093,93	4 093,93
						4 800	4 177,42	4 177,42	4 177,42	4 177,42	4 177,42
						4 900	4 260,90	4 260,90	4 260,90	4 260,90	4 260,90
						5 000	4 344,39	4 344,39	4 344,39	4 344,39	4 344,39

Indemnité de remplacement du revenu ou indemnité payable en vertu de la Loi sur les accidents du travail pour l'année 2017 (90 % du revenu net retenu pour 2017) Famille monoparentale						Indemnité de remplacement du revenu ou indemnité payable en vertu de la Loi sur les accidents du travail pour l'année 2017 (90 % du revenu net retenu pour 2017) Famille monoparentale					
Revenu brut annuel	Travailleur avec 2 personnes majeures à charge					Revenu brut annuel	Travailleur avec 2 personnes majeures à charge				
	Nombre de personnes mineures à charge						Nombre de personnes mineures à charge				
	0	1	2	3	4 et plus	0	1	2	3	4 et plus	
5 100	4 427,88	4 427,88	4 427,88	4 427,88	4 427,88	10 100	8 602,17	8 602,17	8 602,17	8 602,17	8 602,17
5 200	4 511,36	4 511,36	4 511,36	4 511,36	4 511,36	10 200	8 685,65	8 685,65	8 685,65	8 685,65	8 685,65
5 300	4 594,85	4 594,85	4 594,85	4 594,85	4 594,85	10 300	8 769,14	8 769,14	8 769,14	8 769,14	8 769,14
5 400	4 678,33	4 678,33	4 678,33	4 678,33	4 678,33	10 400	8 852,62	8 852,62	8 852,62	8 852,62	8 852,62
5 500	4 761,82	4 761,82	4 761,82	4 761,82	4 761,82	10 500	8 936,11	8 936,11	8 936,11	8 936,11	8 936,11
5 600	4 845,30	4 845,30	4 845,30	4 845,30	4 845,30	10 600	9 019,59	9 019,59	9 019,59	9 019,59	9 019,59
5 700	4 928,79	4 928,79	4 928,79	4 928,79	4 928,79	10 700	9 103,08	9 103,08	9 103,08	9 103,08	9 103,08
5 800	5 012,28	5 012,28	5 012,28	5 012,28	5 012,28	10 800	9 186,57	9 186,57	9 186,57	9 186,57	9 186,57
5 900	5 095,76	5 095,76	5 095,76	5 095,76	5 095,76	10 900	9 270,05	9 270,05	9 270,05	9 270,05	9 270,05
6 000	5 179,25	5 179,25	5 179,25	5 179,25	5 179,25	11 000	9 353,54	9 353,54	9 353,54	9 353,54	9 353,54
6 100	5 262,73	5 262,73	5 262,73	5 262,73	5 262,73	11 100	9 437,02	9 437,02	9 437,02	9 437,02	9 437,02
6 200	5 346,22	5 346,22	5 346,22	5 346,22	5 346,22	11 200	9 520,51	9 520,51	9 520,51	9 520,51	9 520,51
6 300	5 429,71	5 429,71	5 429,71	5 429,71	5 429,71	11 300	9 604,00	9 604,00	9 604,00	9 604,00	9 604,00
6 400	5 513,19	5 513,19	5 513,19	5 513,19	5 513,19	11 400	9 687,48	9 687,48	9 687,48	9 687,48	9 687,48
6 500	5 596,68	5 596,68	5 596,68	5 596,68	5 596,68	11 500	9 770,97	9 770,97	9 770,97	9 770,97	9 770,97
6 600	5 680,16	5 680,16	5 680,16	5 680,16	5 680,16	11 600	9 854,45	9 854,45	9 854,45	9 854,45	9 854,45
6 700	5 763,65	5 763,65	5 763,65	5 763,65	5 763,65	11 700	9 937,94	9 937,94	9 937,94	9 937,94	9 937,94
6 800	5 847,13	5 847,13	5 847,13	5 847,13	5 847,13	11 800	10 021,42	10 021,42	10 021,42	10 021,42	10 021,42
6 900	5 930,62	5 930,62	5 930,62	5 930,62	5 930,62	11 900	10 104,91	10 104,91	10 104,91	10 104,91	10 104,91
7 000	6 014,11	6 014,11	6 014,11	6 014,11	6 014,11	12 000	10 188,40	10 188,40	10 188,40	10 188,40	10 188,40
7 100	6 097,59	6 097,59	6 097,59	6 097,59	6 097,59	12 100	10 271,88	10 271,88	10 271,88	10 271,88	10 271,88
7 200	6 181,08	6 181,08	6 181,08	6 181,08	6 181,08	12 200	10 355,37	10 355,37	10 355,37	10 355,37	10 355,37
7 300	6 264,56	6 264,56	6 264,56	6 264,56	6 264,56	12 300	10 438,85	10 438,85	10 438,85	10 438,85	10 438,85
7 400	6 348,05	6 348,05	6 348,05	6 348,05	6 348,05	12 400	10 522,34	10 522,34	10 522,34	10 522,34	10 522,34
7 500	6 431,54	6 431,54	6 431,54	6 431,54	6 431,54	12 500	10 605,83	10 605,83	10 605,83	10 605,83	10 605,83
7 600	6 515,02	6 515,02	6 515,02	6 515,02	6 515,02	12 600	10 689,31	10 689,31	10 689,31	10 689,31	10 689,31
7 700	6 598,51	6 598,51	6 598,51	6 598,51	6 598,51	12 700	10 772,80	10 772,80	10 772,80	10 772,80	10 772,80
7 800	6 681,99	6 681,99	6 681,99	6 681,99	6 681,99	12 800	10 856,28	10 856,28	10 856,28	10 856,28	10 856,28
7 900	6 765,48	6 765,48	6 765,48	6 765,48	6 765,48	12 900	10 939,77	10 939,77	10 939,77	10 939,77	10 939,77
8 000	6 848,96	6 848,96	6 848,96	6 848,96	6 848,96	13 000	11 023,25	11 023,25	11 023,25	11 023,25	11 023,25
8 100	6 932,45	6 932,45	6 932,45	6 932,45	6 932,45	13 100	11 106,74	11 106,74	11 106,74	11 106,74	11 106,74
8 200	7 015,94	7 015,94	7 015,94	7 015,94	7 015,94	13 200	11 190,23	11 190,23	11 190,23	11 190,23	11 190,23
8 300	7 099,42	7 099,42	7 099,42	7 099,42	7 099,42	13 300	11 273,71	11 273,71	11 273,71	11 273,71	11 273,71
8 400	7 182,91	7 182,91	7 182,91	7 182,91	7 182,91	13 400	11 357,20	11 357,20	11 357,20	11 357,20	11 357,20
8 500	7 266,39	7 266,39	7 266,39	7 266,39	7 266,39	13 500	11 440,68	11 440,68	11 440,68	11 440,68	11 440,68
8 600	7 349,88	7 349,88	7 349,88	7 349,88	7 349,88	13 600	11 524,17	11 524,17	11 524,17	11 524,17	11 524,17
8 700	7 433,36	7 433,36	7 433,36	7 433,36	7 433,36	13 700	11 598,14	11 607,65	11 607,65	11 607,65	11 607,65
8 800	7 516,85	7 516,85	7 516,85	7 516,85	7 516,85	13 800	11 671,17	11 691,14	11 691,14	11 691,14	11 691,14
8 900	7 600,34	7 600,34	7 600,34	7 600,34	7 600,34	13 900	11 744,20	11 774,63	11 774,63	11 774,63	11 774,63
9 000	7 683,82	7 683,82	7 683,82	7 683,82	7 683,82	14 000	11 817,23	11 858,11	11 858,11	11 858,11	11 858,11
9 100	7 767,31	7 767,31	7 767,31	7 767,31	7 767,31	14 100	11 890,26	11 941,60	11 941,60	11 941,60	11 941,60
9 200	7 850,79	7 850,79	7 850,79	7 850,79	7 850,79	14 200	11 963,29	12 025,08	12 025,08	12 025,08	12 025,08
9 300	7 934,28	7 934,28	7 934,28	7 934,28	7 934,28	14 300	12 036,32	12 108,57	12 108,57	12 108,57	12 108,57
9 400	8 017,77	8 017,77	8 017,77	8 017,77	8 017,77	14 400	12 109,35	12 192,06	12 192,06	12 192,06	12 192,06
9 500	8 101,25	8 101,25	8 101,25	8 101,25	8 101,25	14 500	12 182,37	12 275,54	12 275,54	12 275,54	12 275,54
9 600	8 184,74	8 184,74	8 184,74	8 184,74	8 184,74	14 600	12 255,40	12 359,03	12 359,03	12 359,03	12 359,03
9 700	8 268,22	8 268,22	8 268,22	8 268,22	8 268,22	14 700	12 328,43	12 442,51	12 442,51	12 442,51	12 442,51
9 800	8 351,71	8 351,71	8 351,71	8 351,71	8 351,71	14 800	12 401,46	12 526,00	12 526,00	12 526,00	12 526,00
9 900	8 435,19	8 435,19	8 435,19	8 435,19	8 435,19	14 900	12 474,49	12 609,48	12 609,48	12 609,48	12 609,48
10 000	8 518,68	8 518,68	8 518,68	8 518,68	8 518,68	15 000	12 547,52	12 692,97	12 692,97	12 692,97	12 692,97



Indemnité de remplacement du revenu ou indemnité payable en vertu de la Loi sur les accidents du travail pour l'année 2017 (90 % du revenu net retenu pour 2017) Famille monoparentale						Indemnité de remplacement du revenu ou indemnité payable en vertu de la Loi sur les accidents du travail pour l'année 2017 (90 % du revenu net retenu pour 2017) Famille monoparentale					
Revenu brut annuel	Travailleur avec 2 personnes majeures à charge					Revenu brut annuel	Travailleur avec 2 personnes majeures à charge				
	Nombre de personnes mineures à charge						Nombre de personnes mineures à charge				
	0	1	2	3	4 et plus	0	1	2	3	4 et plus	
15 100	12 620,55	12 776,46	12 776,46	12 776,46	12 776,46	20 100	16 272,01	16 950,75	16 950,75	16 950,75	16 950,75
15 200	12 693,58	12 859,94	12 859,94	12 859,94	12 859,94	20 200	16 345,04	17 034,23	17 034,23	17 034,23	17 034,23
15 300	12 766,61	12 943,43	12 943,43	12 943,43	12 943,43	20 300	16 418,07	17 117,72	17 117,72	17 117,72	17 117,72
15 400	12 839,64	13 026,91	13 026,91	13 026,91	13 026,91	20 400	16 491,10	17 201,20	17 201,20	17 201,20	17 201,20
15 500	12 912,67	13 110,40	13 110,40	13 110,40	13 110,40	20 500	16 564,13	17 284,69	17 284,69	17 284,69	17 284,69
15 600	12 985,70	13 193,88	13 193,88	13 193,88	13 193,88	20 600	16 637,16	17 368,17	17 368,17	17 368,17	17 368,17
15 700	13 058,73	13 277,37	13 277,37	13 277,37	13 277,37	20 700	16 710,19	17 451,66	17 451,66	17 451,66	17 451,66
15 800	13 131,75	13 360,86	13 360,86	13 360,86	13 360,86	20 800	16 783,21	17 535,15	17 535,15	17 535,15	17 535,15
15 900	13 204,78	13 444,34	13 444,34	13 444,34	13 444,34	20 900	16 856,24	17 618,63	17 618,63	17 618,63	17 618,63
16 000	13 277,81	13 527,83	13 527,83	13 527,83	13 527,83	21 000	16 929,27	17 702,12	17 702,12	17 702,12	17 702,12
16 100	13 350,84	13 611,31	13 611,31	13 611,31	13 611,31	21 100	17 002,30	17 785,60	17 785,60	17 785,60	17 785,60
16 200	13 423,87	13 694,80	13 694,80	13 694,80	13 694,80	21 200	17 075,33	17 869,09	17 869,09	17 869,09	17 869,09
16 300	13 496,90	13 778,29	13 778,29	13 778,29	13 778,29	21 300	17 148,36	17 952,58	17 952,58	17 952,58	17 952,58
16 400	13 569,93	13 861,77	13 861,77	13 861,77	13 861,77	21 400	17 221,39	18 036,06	18 036,06	18 036,06	18 036,06
16 500	13 642,96	13 945,26	13 945,26	13 945,26	13 945,26	21 500	17 294,42	18 119,55	18 119,55	18 119,55	18 119,55
16 600	13 715,99	14 028,74	14 028,74	14 028,74	14 028,74	21 600	17 367,45	18 203,03	18 203,03	18 203,03	18 203,03
16 700	13 789,02	14 112,23	14 112,23	14 112,23	14 112,23	21 700	17 440,48	18 286,52	18 286,52	18 286,52	18 286,52
16 800	13 862,05	14 195,71	14 195,71	14 195,71	14 195,71	21 800	17 513,51	18 370,00	18 370,00	18 370,00	18 370,00
16 900	13 935,08	14 279,20	14 279,20	14 279,20	14 279,20	21 900	17 586,54	18 453,49	18 453,49	18 453,49	18 453,49
17 000	14 008,11	14 362,69	14 362,69	14 362,69	14 362,69	22 000	17 659,57	18 536,98	18 536,98	18 536,98	18 536,98
17 100	14 081,13	14 446,17	14 446,17	14 446,17	14 446,17	22 100	17 732,59	18 620,46	18 620,46	18 620,46	18 620,46
17 200	14 154,16	14 529,66	14 529,66	14 529,66	14 529,66	22 200	17 805,62	18 703,95	18 703,95	18 703,95	18 703,95
17 300	14 227,19	14 613,14	14 613,14	14 613,14	14 613,14	22 300	17 878,65	18 787,43	18 787,43	18 787,43	18 787,43
17 400	14 300,22	14 696,63	14 696,63	14 696,63	14 696,63	22 400	17 951,68	18 861,38	18 861,38	18 861,38	18 861,38
17 500	14 373,25	14 780,12	14 780,12	14 780,12	14 780,12	22 500	18 024,71	18 930,47	18 930,47	18 930,47	18 930,47
17 600	14 446,28	14 863,60	14 863,60	14 863,60	14 863,60	22 600	18 097,74	18 999,55	18 999,55	18 999,55	18 999,55
17 700	14 519,31	14 947,09	14 947,09	14 947,09	14 947,09	22 700	18 170,77	19 068,64	19 068,64	19 068,64	19 068,64
17 800	14 592,34	15 030,57	15 030,57	15 030,57	15 030,57	22 800	18 243,80	19 137,72	19 137,72	19 137,72	19 137,72
17 900	14 665,37	15 114,06	15 114,06	15 114,06	15 114,06	22 900	18 316,83	19 206,81	19 206,81	19 206,81	19 206,81
18 000	14 738,40	15 197,54	15 197,54	15 197,54	15 197,54	23 000	18 389,86	19 275,89	19 275,89	19 275,89	19 275,89
18 100	14 811,43	15 281,03	15 281,03	15 281,03	15 281,03	23 100	18 462,89	19 344,98	19 344,98	19 344,98	19 344,98
18 200	14 884,46	15 364,52	15 364,52	15 364,52	15 364,52	23 200	18 535,92	19 414,07	19 414,07	19 414,07	19 414,07
18 300	14 957,48	15 448,00	15 448,00	15 448,00	15 448,00	23 300	18 608,94	19 483,15	19 483,15	19 483,15	19 483,15
18 400	15 030,51	15 531,49	15 531,49	15 531,49	15 531,49	23 400	18 681,97	19 552,24	19 552,24	19 552,24	19 552,24
18 500	15 103,54	15 614,97	15 614,97	15 614,97	15 614,97	23 500	18 755,00	19 621,32	19 621,32	19 621,32	19 621,32
18 600	15 176,57	15 698,46	15 698,46	15 698,46	15 698,46	23 600	18 828,03	19 690,41	19 690,41	19 690,41	19 690,41
18 700	15 249,60	15 781,94	15 781,94	15 781,94	15 781,94	23 700	18 901,06	19 759,49	19 759,49	19 759,49	19 759,49
18 800	15 322,63	15 865,43	15 865,43	15 865,43	15 865,43	23 800	18 974,09	19 828,58	19 828,58	19 828,58	19 828,58
18 900	15 395,66	15 948,92	15 948,92	15 948,92	15 948,92	23 900	19 047,12	19 897,67	19 897,67	19 897,67	19 897,67
19 000	15 468,69	16 032,40	16 032,40	16 032,40	16 032,40	24 000	19 120,15	19 966,75	19 966,75	19 966,75	19 966,75
19 100	15 541,72	16 115,89	16 115,89	16 115,89	16 115,89	24 100	19 193,18	20 035,84	20 035,84	20 035,84	20 035,84
19 200	15 614,75	16 199,37	16 199,37	16 199,37	16 199,37	24 200	19 266,21	20 104,92	20 104,92	20 104,92	20 104,92
19 300	15 687,78	16 282,86	16 282,86	16 282,86	16 282,86	24 300	19 339,24	20 174,01	20 174,01	20 174,01	20 174,01
19 400	15 760,81	16 366,35	16 366,35	16 366,35	16 366,35	24 400	19 412,27	20 243,10	20 243,10	20 243,10	20 243,10
19 500	15 833,84	16 449,83	16 449,83	16 449,83	16 449,83	24 500	19 477,56	20 312,18	20 312,18	20 312,18	20 312,18
19 600	15 906,86	16 533,32	16 533,32	16 533,32	16 533,32	24 600	19 536,18	20 381,27	20 381,27	20 381,27	20 381,27
19 700	15 979,89	16 616,80	16 616,80	16 616,80	16 616,80	24 700	19 594,81	20 450,35	20 450,35	20 450,35	20 450,35
19 800	16 052,92	16 700,29	16 700,29	16 700,29	16 700,29	24 800	19 653,44	20 519,44	20 519,44	20 519,44	20 519,44
19 900	16 125,95	16 783,77	16 783,77	16 783,77	16 783,77	24 900	19 712,07	20 588,52	20 588,52	20 588,52	20 588,52
20 000	16 198,98	16 867,26	16 867,26	16 867,26	16 867,26	25 000	19 770,70	20 657,61	20 657,61	20 657,61	20 657,61

Indemnité de remplacement du revenu ou indemnité payable en vertu de la Loi sur les accidents du travail pour l'année 2017 (90 % du revenu net retenu pour 2017) Famille monoparentale						Indemnité de remplacement du revenu ou indemnité payable en vertu de la Loi sur les accidents du travail pour l'année 2017 (90 % du revenu net retenu pour 2017) Famille monoparentale					
Revenu brut annuel	Travailleur avec 2 personnes majeures à charge					Revenu brut annuel	Travailleur avec 2 personnes majeures à charge				
	Nombre de personnes mineures à charge						Nombre de personnes mineures à charge				
	0	1	2	3	4 et plus	0	1	2	3	4 et plus	
25 100	19 829,33	20 726,70	20 726,70	20 726,70	20 726,70	30 100	22 760,79	23 768,15	23 768,15	23 768,15	23 768,15
25 200	19 887,96	20 795,78	20 795,78	20 795,78	20 795,78	30 200	22 819,42	23 826,78	23 826,78	23 826,78	23 826,78
25 300	19 946,59	20 864,87	20 864,87	20 864,87	20 864,87	30 300	22 878,05	23 885,40	23 885,40	23 885,40	23 885,40
25 400	20 005,22	20 933,95	20 933,95	20 933,95	20 933,95	30 400	22 936,68	23 944,03	23 944,03	23 944,03	23 944,03
25 500	20 063,85	21 003,04	21 003,04	21 003,04	21 003,04	30 500	22 995,31	24 002,66	24 002,66	24 002,66	24 002,66
25 600	20 122,48	21 072,12	21 072,12	21 072,12	21 072,12	30 600	23 053,94	24 061,29	24 061,29	24 061,29	24 061,29
25 700	20 181,11	21 141,21	21 141,21	21 141,21	21 141,21	30 700	23 112,57	24 119,92	24 119,92	24 119,92	24 119,92
25 800	20 239,73	21 210,30	21 210,30	21 210,30	21 210,30	30 800	23 171,20	24 178,55	24 178,55	24 178,55	24 178,55
25 900	20 298,36	21 279,38	21 279,38	21 279,38	21 279,38	30 900	23 229,82	24 237,18	24 237,18	24 237,18	24 237,18
26 000	20 356,99	21 348,47	21 348,47	21 348,47	21 348,47	31 000	23 288,45	24 295,81	24 295,81	24 295,81	24 295,81
26 100	20 415,62	21 417,55	21 417,55	21 417,55	21 417,55	31 100	23 347,08	24 354,44	24 354,44	24 354,44	24 354,44
26 200	20 474,25	21 481,61	21 481,61	21 481,61	21 481,61	31 200	23 405,71	24 413,07	24 413,07	24 413,07	24 413,07
26 300	20 532,88	21 540,24	21 540,24	21 540,24	21 540,24	31 300	23 464,34	24 471,70	24 471,70	24 471,70	24 471,70
26 400	20 591,51	21 598,87	21 598,87	21 598,87	21 598,87	31 400	23 522,97	24 530,33	24 530,33	24 530,33	24 530,33
26 500	20 650,14	21 657,49	21 657,49	21 657,49	21 657,49	31 500	23 581,60	24 588,95	24 588,95	24 588,95	24 588,95
26 600	20 708,77	21 716,12	21 716,12	21 716,12	21 716,12	31 600	23 640,23	24 647,58	24 647,58	24 647,58	24 647,58
26 700	20 767,40	21 774,75	21 774,75	21 774,75	21 774,75	31 700	23 698,86	24 706,21	24 706,21	24 706,21	24 706,21
26 800	20 826,03	21 833,38	21 833,38	21 833,38	21 833,38	31 800	23 757,49	24 764,84	24 764,84	24 764,84	24 764,84
26 900	20 884,66	21 892,01	21 892,01	21 892,01	21 892,01	31 900	23 816,12	24 823,47	24 823,47	24 823,47	24 823,47
27 000	20 943,29	21 950,64	21 950,64	21 950,64	21 950,64	32 000	23 874,75	24 882,10	24 882,10	24 882,10	24 882,10
27 100	21 001,91	22 009,27	22 009,27	22 009,27	22 009,27	32 100	23 933,37	24 940,73	24 940,73	24 940,73	24 940,73
27 200	21 060,54	22 067,90	22 067,90	22 067,90	22 067,90	32 200	23 992,00	24 999,36	24 999,36	24 999,36	24 999,36
27 300	21 119,17	22 126,53	22 126,53	22 126,53	22 126,53	32 300	24 050,63	25 057,99	25 057,99	25 057,99	25 057,99
27 400	21 177,80	22 185,16	22 185,16	22 185,16	22 185,16	32 400	24 109,26	25 116,62	25 116,62	25 116,62	25 116,62
27 500	21 236,43	22 243,79	22 243,79	22 243,79	22 243,79	32 500	24 167,89	25 175,25	25 175,25	25 175,25	25 175,25
27 600	21 295,06	22 302,42	22 302,42	22 302,42	22 302,42	32 600	24 226,52	25 233,88	25 233,88	25 233,88	25 233,88
27 700	21 353,69	22 361,05	22 361,05	22 361,05	22 361,05	32 700	24 285,15	25 292,51	25 292,51	25 292,51	25 292,51
27 800	21 412,32	22 419,67	22 419,67	22 419,67	22 419,67	32 800	24 343,78	25 351,13	25 351,13	25 351,13	25 351,13
27 900	21 470,95	22 478,30	22 478,30	22 478,30	22 478,30	32 900	24 402,41	25 409,76	25 409,76	25 409,76	25 409,76
28 000	21 529,58	22 536,93	22 536,93	22 536,93	22 536,93	33 000	24 461,04	25 468,39	25 468,39	25 468,39	25 468,39
28 100	21 588,21	22 595,56	22 595,56	22 595,56	22 595,56	33 100	24 519,67	25 527,02	25 527,02	25 527,02	25 527,02
28 200	21 646,84	22 654,19	22 654,19	22 654,19	22 654,19	33 200	24 578,30	25 585,65	25 585,65	25 585,65	25 585,65
28 300	21 705,47	22 712,82	22 712,82	22 712,82	22 712,82	33 300	24 636,93	25 644,28	25 644,28	25 644,28	25 644,28
28 400	21 764,09	22 771,45	22 771,45	22 771,45	22 771,45	33 400	24 695,55	25 702,91	25 702,91	25 702,91	25 702,91
28 500	21 822,72	22 830,08	22 830,08	22 830,08	22 830,08	33 500	24 754,18	25 761,54	25 761,54	25 761,54	25 761,54
28 600	21 881,35	22 888,71	22 888,71	22 888,71	22 888,71	33 600	24 812,81	25 820,17	25 820,17	25 820,17	25 820,17
28 700	21 939,98	22 947,34	22 947,34	22 947,34	22 947,34	33 700	24 871,44	25 878,80	25 878,80	25 878,80	25 878,80
28 800	21 998,61	23 005,97	23 005,97	23 005,97	23 005,97	33 800	24 930,07	25 937,43	25 937,43	25 937,43	25 937,43
28 900	22 057,24	23 064,60	23 064,60	23 064,60	23 064,60	33 900	24 988,70	25 996,06	25 996,06	25 996,06	25 996,06
29 000	22 115,87	23 123,22	23 123,22	23 123,22	23 123,22	34 000	25 047,33	26 054,68	26 054,68	26 054,68	26 054,68
29 100	22 174,50	23 181,85	23 181,85	23 181,85	23 181,85	34 100	25 105,96	26 113,31	26 113,31	26 113,31	26 113,31
29 200	22 233,13	23 240,48	23 240,48	23 240,48	23 240,48	34 200	25 164,59	26 171,94	26 171,94	26 171,94	26 171,94
29 300	22 291,76	23 299,11	23 299,11	23 299,11	23 299,11	34 300	25 223,22	26 230,57	26 230,57	26 230,57	26 230,57
29 400	22 350,39	23 357,74	23 357,74	23 357,74	23 357,74	34 400	25 281,85	26 289,20	26 289,20	26 289,20	26 289,20
29 500	22 409,02	23 416,37	23 416,37	23 416,37	23 416,37	34 500	25 340,48	26 347,83	26 347,83	26 347,83	26 347,83
29 600	22 467,64	23 475,00	23 475,00	23 475,00	23 475,00	34 600	25 399,10	26 406,46	26 406,46	26 406,46	26 406,46
29 700	22 526,27	23 533,63	23 533,63	23 533,63	23 533,63	34 700	25 457,73	26 465,09	26 465,09	26 465,09	26 465,09
29 800	22 584,90	23 592,26	23 592,26	23 592,26	23 592,26	34 800	25 516,36	26 523,72	26 523,72	26 523,72	26 523,72
29 900	22 643,53	23 650,89	23 650,89	23 650,89	23 650,89	34 900	25 574,99	26 582,35	26 582,35	26 582,35	26 582,35
30 000	22 702,16	23 709,52	23 709,52	23 709,52	23 709,52	35 000	25 633,08	26 640,44	26 640,44	26 640,44	26 640,44

<b>Indemnité de remplacement du revenu ou indemnité payable en vertu de la Loi sur les accidents du travail pour l'année 2017</b>						<b>Indemnité de remplacement du revenu ou indemnité payable en vertu de la Loi sur les accidents du travail pour l'année 2017</b>					
<b>(90 % du revenu net retenu pour 2017)</b>						<b>(90 % du revenu net retenu pour 2017)</b>					
<b>Famille monoparentale</b>						<b>Famille monoparentale</b>					
<b>Revenu brut annuel</b>	<b>Travailleur avec 2 personnes majeures à charge</b>					<b>Revenu brut annuel</b>	<b>Travailleur avec 2 personnes majeures à charge</b>				
	<b>Nombre de personnes mineures à charge</b>						<b>Nombre de personnes mineures à charge</b>				
	<b>0</b>	<b>1</b>	<b>2</b>	<b>3</b>	<b>4 et plus</b>	<b>0</b>	<b>1</b>	<b>2</b>	<b>3</b>	<b>4 et plus</b>	
35 100	25 689,01	26 696,37	26 696,37	26 696,37	26 696,37	40 100	28 485,47	29 492,83	29 492,83	29 492,83	29 492,83
35 200	25 744,94	26 752,30	26 752,30	26 752,30	26 752,30	40 200	28 541,40	29 548,76	29 548,76	29 548,76	29 548,76
35 300	25 800,87	26 808,22	26 808,22	26 808,22	26 808,22	40 300	28 597,33	29 604,68	29 604,68	29 604,68	29 604,68
35 400	25 856,80	26 864,15	26 864,15	26 864,15	26 864,15	40 400	28 653,26	29 660,61	29 660,61	29 660,61	29 660,61
35 500	25 912,73	26 920,08	26 920,08	26 920,08	26 920,08	40 500	28 709,19	29 716,54	29 716,54	29 716,54	29 716,54
35 600	25 968,66	26 976,01	26 976,01	26 976,01	26 976,01	40 600	28 765,12	29 772,47	29 772,47	29 772,47	29 772,47
35 700	26 024,59	27 031,94	27 031,94	27 031,94	27 031,94	40 700	28 821,05	29 828,40	29 828,40	29 828,40	29 828,40
35 800	26 080,52	27 087,87	27 087,87	27 087,87	27 087,87	40 800	28 876,98	29 884,33	29 884,33	29 884,33	29 884,33
35 900	26 136,44	27 143,80	27 143,80	27 143,80	27 143,80	40 900	28 932,90	29 940,26	29 940,26	29 940,26	29 940,26
36 000	26 192,37	27 199,73	27 199,73	27 199,73	27 199,73	41 000	28 988,83	29 996,19	29 996,19	29 996,19	29 996,19
36 100	26 248,30	27 255,66	27 255,66	27 255,66	27 255,66	41 100	29 044,76	30 052,12	30 052,12	30 052,12	30 052,12
36 200	26 304,23	27 311,59	27 311,59	27 311,59	27 311,59	41 200	29 100,69	30 108,05	30 108,05	30 108,05	30 108,05
36 300	26 360,16	27 367,52	27 367,52	27 367,52	27 367,52	41 300	29 156,62	30 163,98	30 163,98	30 163,98	30 163,98
36 400	26 416,09	27 423,45	27 423,45	27 423,45	27 423,45	41 400	29 212,55	30 219,91	30 219,91	30 219,91	30 219,91
36 500	26 472,02	27 479,38	27 479,38	27 479,38	27 479,38	41 500	29 268,48	30 275,84	30 275,84	30 275,84	30 275,84
36 600	26 527,95	27 535,30	27 535,30	27 535,30	27 535,30	41 600	29 324,41	30 331,76	30 331,76	30 331,76	30 331,76
36 700	26 583,88	27 591,23	27 591,23	27 591,23	27 591,23	41 700	29 380,34	30 387,69	30 387,69	30 387,69	30 387,69
36 800	26 639,81	27 647,16	27 647,16	27 647,16	27 647,16	41 800	29 436,27	30 443,62	30 443,62	30 443,62	30 443,62
36 900	26 695,74	27 703,09	27 703,09	27 703,09	27 703,09	41 900	29 492,20	30 499,55	30 499,55	30 499,55	30 499,55
37 000	26 751,67	27 759,02	27 759,02	27 759,02	27 759,02	42 000	29 548,13	30 555,48	30 555,48	30 555,48	30 555,48
37 100	26 807,59	27 814,95	27 814,95	27 814,95	27 814,95	42 100	29 604,06	30 611,41	30 611,41	30 611,41	30 611,41
37 200	26 863,52	27 870,88	27 870,88	27 870,88	27 870,88	42 200	29 659,98	30 667,34	30 667,34	30 667,34	30 667,34
37 300	26 919,45	27 926,81	27 926,81	27 926,81	27 926,81	42 300	29 715,91	30 723,27	30 723,27	30 723,27	30 723,27
37 400	26 975,38	27 982,74	27 982,74	27 982,74	27 982,74	42 400	29 771,84	30 779,20	30 779,20	30 779,20	30 779,20
37 500	27 031,31	28 038,67	28 038,67	28 038,67	28 038,67	42 500	29 827,77	30 835,13	30 835,13	30 835,13	30 835,13
37 600	27 087,24	28 094,60	28 094,60	28 094,60	28 094,60	42 600	29 883,70	30 891,06	30 891,06	30 891,06	30 891,06
37 700	27 143,17	28 150,53	28 150,53	28 150,53	28 150,53	42 700	29 939,63	30 946,99	30 946,99	30 946,99	30 946,99
37 800	27 199,10	28 206,45	28 206,45	28 206,45	28 206,45	42 800	29 995,56	31 002,91	31 002,91	31 002,91	31 002,91
37 900	27 255,03	28 262,38	28 262,38	28 262,38	28 262,38	42 900	30 051,49	31 058,84	31 058,84	31 058,84	31 058,84
38 000	27 310,96	28 318,31	28 318,31	28 318,31	28 318,31	43 000	30 107,42	31 114,77	31 114,77	31 114,77	31 114,77
38 100	27 366,89	28 374,24	28 374,24	28 374,24	28 374,24	43 100	30 163,35	31 170,70	31 170,70	31 170,70	31 170,70
38 200	27 422,82	28 430,17	28 430,17	28 430,17	28 430,17	43 200	30 219,28	31 226,63	31 226,63	31 226,63	31 226,63
38 300	27 478,75	28 486,10	28 486,10	28 486,10	28 486,10	43 300	30 275,21	31 282,56	31 282,56	31 282,56	31 282,56
38 400	27 534,67	28 542,03	28 542,03	28 542,03	28 542,03	43 400	30 331,13	31 338,49	31 338,49	31 338,49	31 338,49
38 500	27 590,60	28 597,96	28 597,96	28 597,96	28 597,96	43 500	30 387,06	31 394,42	31 394,42	31 394,42	31 394,42
38 600	27 646,53	28 653,89	28 653,89	28 653,89	28 653,89	43 600	30 442,99	31 450,35	31 450,35	31 450,35	31 450,35
38 700	27 702,46	28 709,82	28 709,82	28 709,82	28 709,82	43 700	30 498,92	31 506,28	31 506,28	31 506,28	31 506,28
38 800	27 758,39	28 765,75	28 765,75	28 765,75	28 765,75	43 800	30 554,85	31 562,21	31 562,21	31 562,21	31 562,21
38 900	27 814,32	28 821,68	28 821,68	28 821,68	28 821,68	43 900	30 610,78	31 618,14	31 618,14	31 618,14	31 618,14
39 000	27 870,25	28 877,61	28 877,61	28 877,61	28 877,61	44 000	30 666,71	31 674,07	31 674,07	31 674,07	31 674,07
39 100	27 926,18	28 933,53	28 933,53	28 933,53	28 933,53	44 100	30 722,64	31 729,99	31 729,99	31 729,99	31 729,99
39 200	27 982,11	28 989,46	28 989,46	28 989,46	28 989,46	44 200	30 778,57	31 785,92	31 785,92	31 785,92	31 785,92
39 300	28 038,04	29 045,39	29 045,39	29 045,39	29 045,39	44 300	30 834,50	31 841,84	31 841,84	31 841,84	31 841,84
39 400	28 093,97	29 101,32	29 101,32	29 101,32	29 101,32	44 400	30 890,43	31 897,77	31 897,77	31 897,77	31 897,77
39 500	28 149,90	29 157,25	29 157,25	29 157,25	29 157,25	44 500	30 946,36	31 953,70	31 953,70	31 953,70	31 953,70
39 600	28 205,83	29 213,18	29 213,18	29 213,18	29 213,18	44 600	30 1002,29	31 1009,63	31 1009,63	31 1009,63	31 1009,63
39 700	28 261,75	29 269,11	29 269,11	29 269,11	29 269,11	44 700	31 031,39	32 054,59	32 054,59	32 054,59	32 054,59
39 800	28 317,68	29 325,04	29 325,04	29 325,04	29 325,04	44 800	31 087,32	32 109,52	32 109,52	32 109,52	32 109,52
39 900	28 373,61	29 380,97	29 380,97	29 380,97	29 380,97	44 900	31 143,25	32 165,45	32 165,45	32 165,45	32 165,45
40 000	28 429,54	29 436,90	29 436,90	29 436,90	29 436,90	45 000	31 199,18	32 221,38	32 221,38	32 221,38	32 221,38

Indemnité de remplacement du revenu ou indemnité payable en vertu de la Loi sur les accidents du travail pour l'année 2017 (90 % du revenu net retenu pour 2017) Famille monoparentale						Indemnité de remplacement du revenu ou indemnité payable en vertu de la Loi sur les accidents du travail pour l'année 2017 (90 % du revenu net retenu pour 2017) Famille monoparentale					
Revenu brut annuel	Travailleur avec 2 personnes majeures à charge					Revenu brut annuel	Travailleur avec 2 personnes majeures à charge				
	Nombre de personnes mineures à charge						Nombre de personnes mineures à charge				
	0	1	2	3	4 et plus	0	1	2	3	4 et plus	
45 100	31 240,71	32 274,71	32 274,71	32 274,71	32 274,71	50 100	33 684,24	34 853,23	34 853,23	34 853,23	34 853,23
45 200	31 293,04	32 329,74	32 329,74	32 329,74	32 329,74	50 200	33 732,43	34 904,13	34 904,13	34 904,13	34 904,13
45 300	31 345,37	32 384,76	32 384,76	32 384,76	32 384,76	50 300	33 780,63	34 955,02	34 955,02	34 955,02	34 955,02
45 400	31 397,70	32 439,79	32 439,79	32 439,79	32 439,79	50 400	33 828,82	35 005,92	35 005,92	35 005,92	35 005,92
45 500	31 450,03	32 494,82	32 494,82	32 494,82	32 494,82	50 500	33 877,02	35 056,82	35 056,82	35 056,82	35 056,82
45 600	31 502,36	32 549,85	32 549,85	32 549,85	32 549,85	50 600	33 925,22	35 107,71	35 107,71	35 107,71	35 107,71
45 700	31 554,69	32 604,88	32 604,88	32 604,88	32 604,88	50 700	33 973,41	35 158,61	35 158,61	35 158,61	35 158,61
45 800	31 607,02	32 659,91	32 659,91	32 659,91	32 659,91	50 800	34 021,61	35 209,50	35 209,50	35 209,50	35 209,50
45 900	31 659,34	32 714,94	32 714,94	32 714,94	32 714,94	50 900	34 069,80	35 260,40	35 260,40	35 260,40	35 260,40
46 000	31 708,20	32 766,50	32 766,50	32 766,50	32 766,50	51 000	34 118,00	35 311,30	35 311,30	35 311,30	35 311,30
46 100	31 756,40	32 817,39	32 817,39	32 817,39	32 817,39	51 100	34 166,20	35 362,19	35 362,19	35 362,19	35 362,19
46 200	31 804,59	32 868,29	32 868,29	32 868,29	32 868,29	51 200	34 214,39	35 413,09	35 413,09	35 413,09	35 413,09
46 300	31 852,79	32 919,19	32 919,19	32 919,19	32 919,19	51 300	34 262,59	35 463,98	35 463,98	35 463,98	35 463,98
46 400	31 900,99	32 970,08	32 970,08	32 970,08	32 970,08	51 400	34 311,80	35 515,89	35 515,89	35 515,89	35 515,89
46 500	31 949,18	33 020,98	33 020,98	33 020,98	33 020,98	51 500	34 361,01	35 567,81	35 567,81	35 567,81	35 567,81
46 600	31 997,38	33 071,87	33 071,87	33 071,87	33 071,87	51 600	34 410,22	35 619,72	35 619,72	35 619,72	35 619,72
46 700	32 045,57	33 122,77	33 122,77	33 122,77	33 122,77	51 700	34 459,43	35 671,63	35 671,63	35 671,63	35 671,63
46 800	32 093,77	33 173,67	33 173,67	33 173,67	33 173,67	51 800	34 508,65	35 723,54	35 723,54	35 723,54	35 723,54
46 900	32 141,97	33 224,56	33 224,56	33 224,56	33 224,56	51 900	34 557,86	35 775,45	35 775,45	35 775,45	35 775,45
47 000	32 190,16	33 275,46	33 275,46	33 275,46	33 275,46	52 000	34 607,07	35 827,36	35 827,36	35 827,36	35 827,36
47 100	32 238,36	33 326,35	33 326,35	33 326,35	33 326,35	52 100	34 656,28	35 879,28	35 879,28	35 879,28	35 879,28
47 200	32 286,55	33 377,25	33 377,25	33 377,25	33 377,25	52 200	34 705,49	35 931,19	35 931,19	35 931,19	35 931,19
47 300	32 334,75	33 428,14	33 428,14	33 428,14	33 428,14	52 300	34 754,70	35 983,10	35 983,10	35 983,10	35 983,10
47 400	32 382,95	33 479,04	33 479,04	33 479,04	33 479,04	52 400	34 803,91	36 035,01	36 035,01	36 035,01	36 035,01
47 500	32 431,14	33 529,94	33 529,94	33 529,94	33 529,94	52 500	34 853,13	36 086,92	36 086,92	36 086,92	36 086,92
47 600	32 479,34	33 580,83	33 580,83	33 580,83	33 580,83	52 600	34 902,34	36 138,83	36 138,83	36 138,83	36 138,83
47 700	32 527,53	33 631,73	33 631,73	33 631,73	33 631,73	52 700	34 951,55	36 190,74	36 190,74	36 190,74	36 190,74
47 800	32 575,73	33 682,62	33 682,62	33 682,62	33 682,62	52 800	35 000,76	36 242,66	36 242,66	36 242,66	36 242,66
47 900	32 623,93	33 733,52	33 733,52	33 733,52	33 733,52	52 900	35 049,97	36 294,57	36 294,57	36 294,57	36 294,57
48 000	32 672,12	33 784,42	33 784,42	33 784,42	33 784,42	53 000	35 099,18	36 346,48	36 346,48	36 346,48	36 346,48
48 100	32 720,32	33 835,31	33 835,31	33 835,31	33 835,31	53 100	35 148,40	36 398,39	36 398,39	36 398,39	36 398,39
48 200	32 768,51	33 886,21	33 886,21	33 886,21	33 886,21	53 200	35 197,61	36 450,30	36 450,30	36 450,30	36 450,30
48 300	32 816,71	33 937,10	33 937,10	33 937,10	33 937,10	53 300	35 246,82	36 502,21	36 502,21	36 502,21	36 502,21
48 400	32 864,90	33 988,00	33 988,00	33 988,00	33 988,00	53 400	35 296,03	36 554,13	36 554,13	36 554,13	36 554,13
48 500	32 913,10	34 038,90	34 038,90	34 038,90	34 038,90	53 500	35 345,24	36 606,04	36 606,04	36 606,04	36 606,04
48 600	32 961,30	34 089,79	34 089,79	34 089,79	34 089,79	53 600	35 394,45	36 657,95	36 657,95	36 657,95	36 657,95
48 700	33 009,49	34 140,69	34 140,69	34 140,69	34 140,69	53 700	35 443,66	36 709,86	36 709,86	36 709,86	36 709,86
48 800	33 057,69	34 191,58	34 191,58	34 191,58	34 191,58	53 800	35 492,88	36 761,77	36 761,77	36 761,77	36 761,77
48 900	33 105,88	34 242,48	34 242,48	34 242,48	34 242,48	53 900	35 542,09	36 813,68	36 813,68	36 813,68	36 813,68
49 000	33 154,08	34 293,38	34 293,38	34 293,38	34 293,38	54 000	35 591,30	36 865,59	36 865,59	36 865,59	36 865,59
49 100	33 202,28	34 344,27	34 344,27	34 344,27	34 344,27	54 100	35 640,51	36 917,51	36 917,51	36 917,51	36 917,51
49 200	33 250,47	34 395,17	34 395,17	34 395,17	34 395,17	54 200	35 689,72	36 969,42	36 969,42	36 969,42	36 969,42
49 300	33 298,67	34 446,06	34 446,06	34 446,06	34 446,06	54 300	35 738,93	37 021,33	37 021,33	37 021,33	37 021,33
49 400	33 346,86	34 496,96	34 496,96	34 496,96	34 496,96	54 400	35 788,15	37 073,24	37 073,24	37 073,24	37 073,24
49 500	33 395,06	34 547,86	34 547,86	34 547,86	34 547,86	54 500	35 837,36	37 125,15	37 125,15	37 125,15	37 125,15
49 600	33 443,26	34 598,75	34 598,75	34 598,75	34 598,75	54 600	35 886,57	37 177,06	37 177,06	37 177,06	37 177,06
49 700	33 491,45	34 649,65	34 649,65	34 649,65	34 649,65	54 700	35 935,78	37 228,98	37 228,98	37 228,98	37 228,98
49 800	33 539,65	34 700,54	34 700,54	34 700,54	34 700,54	54 800	35 984,99	37 280,89	37 280,89	37 280,89	37 280,89
49 900	33 587,84	34 751,44	34 751,44	34 751,44	34 751,44	54 900	36 034,20	37 332,80	37 332,80	37 332,80	37 332,80
50 000	33 636,04	34 802,34	34 802,34	34 802,34	34 802,34	55 000	36 083,41	37 384,71	37 384,71	37 384,71	37 384,71

Indemnité de remplacement du revenu ou indemnité payable en vertu de la Loi sur les accidents du travail pour l'année 2017 (90 % du revenu net retenu pour 2017) Famille monoparentale						Indemnité de remplacement du revenu ou indemnité payable en vertu de la Loi sur les accidents du travail pour l'année 2017 (90 % du revenu net retenu pour 2017) Famille monoparentale					
Revenu brut annuel	Travailleur avec 2 personnes majeures à charge					Revenu brut annuel	Travailleur avec 2 personnes majeures à charge				
	Nombre de personnes mineures à charge						Nombre de personnes mineures à charge				
	0	1	2	3	4 et plus	0	1	2	3	4 et plus	
55 100	36 132,63	37 436,62	37 436,62	37 436,62	37 436,62	60 100	38 920,45	40 232,01	40 232,01	40 232,01	40 232,01
55 200	36 181,84	37 488,53	37 488,53	37 488,53	37 488,53	60 200	38 976,62	40 288,17	40 288,17	40 288,17	40 288,17
55 300	36 231,05	37 540,44	37 540,44	37 540,44	37 540,44	60 300	39 032,78	40 344,33	40 344,33	40 344,33	40 344,33
55 400	36 280,80	37 592,36	37 592,36	37 592,36	37 592,36	60 400	39 088,94	40 400,50	40 400,50	40 400,50	40 400,50
55 500	36 336,96	37 648,52	37 648,52	37 648,52	37 648,52	60 500	39 145,10	40 456,66	40 456,66	40 456,66	40 456,66
55 600	36 393,13	37 704,68	37 704,68	37 704,68	37 704,68	60 600	39 201,27	40 512,82	40 512,82	40 512,82	40 512,82
55 700	36 449,29	37 760,84	37 760,84	37 760,84	37 760,84	60 700	39 257,43	40 568,99	40 568,99	40 568,99	40 568,99
55 800	36 505,45	37 817,01	37 817,01	37 817,01	37 817,01	60 800	39 313,59	40 625,15	40 625,15	40 625,15	40 625,15
55 900	36 561,61	37 873,17	37 873,17	37 873,17	37 873,17	60 900	39 369,76	40 681,31	40 681,31	40 681,31	40 681,31
56 000	36 617,78	37 929,33	37 929,33	37 929,33	37 929,33	61 000	39 425,92	40 737,47	40 737,47	40 737,47	40 737,47
56 100	36 673,94	37 985,50	37 985,50	37 985,50	37 985,50	61 100	39 482,08	40 793,64	40 793,64	40 793,64	40 793,64
56 200	36 730,10	38 041,66	38 041,66	38 041,66	38 041,66	61 200	39 538,24	40 849,80	40 849,80	40 849,80	40 849,80
56 300	36 786,27	38 097,82	38 097,82	38 097,82	38 097,82	61 300	39 594,41	40 905,96	40 905,96	40 905,96	40 905,96
56 400	36 842,43	38 153,98	38 153,98	38 153,98	38 153,98	61 400	39 650,57	40 962,13	40 962,13	40 962,13	40 962,13
56 500	36 898,59	38 210,15	38 210,15	38 210,15	38 210,15	61 500	39 706,73	41 018,29	41 018,29	41 018,29	41 018,29
56 600	36 954,75	38 266,31	38 266,31	38 266,31	38 266,31	61 600	39 762,90	41 074,45	41 074,45	41 074,45	41 074,45
56 700	37 010,92	38 322,47	38 322,47	38 322,47	38 322,47	61 700	39 819,06	41 130,61	41 130,61	41 130,61	41 130,61
56 800	37 067,08	38 378,64	38 378,64	38 378,64	38 378,64	61 800	39 875,22	41 186,78	41 186,78	41 186,78	41 186,78
56 900	37 123,24	38 434,80	38 434,80	38 434,80	38 434,80	61 900	39 931,38	41 242,94	41 242,94	41 242,94	41 242,94
57 000	37 179,41	38 490,96	38 490,96	38 490,96	38 490,96	62 000	39 987,55	41 299,10	41 299,10	41 299,10	41 299,10
57 100	37 235,57	38 547,12	38 547,12	38 547,12	38 547,12	62 100	40 043,71	41 355,27	41 355,27	41 355,27	41 355,27
57 200	37 291,73	38 603,29	38 603,29	38 603,29	38 603,29	62 200	40 099,87	41 411,43	41 411,43	41 411,43	41 411,43
57 300	37 347,89	38 659,45	38 659,45	38 659,45	38 659,45	62 300	40 156,04	41 467,59	41 467,59	41 467,59	41 467,59
57 400	37 404,06	38 715,61	38 715,61	38 715,61	38 715,61	62 400	40 212,20	41 523,75	41 523,75	41 523,75	41 523,75
57 500	37 460,22	38 771,78	38 771,78	38 771,78	38 771,78	62 500	40 268,36	41 579,92	41 579,92	41 579,92	41 579,92
57 600	37 516,38	38 827,94	38 827,94	38 827,94	38 827,94	62 600	40 324,52	41 636,08	41 636,08	41 636,08	41 636,08
57 700	37 572,55	38 884,10	38 884,10	38 884,10	38 884,10	62 700	40 380,69	41 692,24	41 692,24	41 692,24	41 692,24
57 800	37 628,71	38 940,26	38 940,26	38 940,26	38 940,26	62 800	40 436,85	41 748,41	41 748,41	41 748,41	41 748,41
57 900	37 684,87	38 996,43	38 996,43	38 996,43	38 996,43	62 900	40 493,01	41 804,57	41 804,57	41 804,57	41 804,57
58 000	37 741,03	39 052,59	39 052,59	39 052,59	39 052,59	63 000	40 549,18	41 860,73	41 860,73	41 860,73	41 860,73
58 100	37 797,20	39 108,75	39 108,75	39 108,75	39 108,75	63 100	40 605,34	41 916,89	41 916,89	41 916,89	41 916,89
58 200	37 853,36	39 164,92	39 164,92	39 164,92	39 164,92	63 200	40 661,50	41 973,06	41 973,06	41 973,06	41 973,06
58 300	37 909,52	39 221,08	39 221,08	39 221,08	39 221,08	63 300	40 717,66	42 029,22	42 029,22	42 029,22	42 029,22
58 400	37 965,69	39 277,24	39 277,24	39 277,24	39 277,24	63 400	40 773,83	42 085,38	42 085,38	42 085,38	42 085,38
58 500	38 021,85	39 333,40	39 333,40	39 333,40	39 333,40	63 500	40 829,99	42 141,54	42 141,54	42 141,54	42 141,54
58 600	38 078,01	39 389,57	39 389,57	39 389,57	39 389,57	63 600	40 886,15	42 197,71	42 197,71	42 197,71	42 197,71
58 700	38 134,17	39 445,73	39 445,73	39 445,73	39 445,73	63 700	40 942,32	42 253,87	42 253,87	42 253,87	42 253,87
58 800	38 190,34	39 501,89	39 501,89	39 501,89	39 501,89	63 800	40 998,48	42 310,03	42 310,03	42 310,03	42 310,03
58 900	38 246,50	39 558,05	39 558,05	39 558,05	39 558,05	63 900	41 054,64	42 366,20	42 366,20	42 366,20	42 366,20
59 000	38 302,66	39 614,22	39 614,22	39 614,22	39 614,22	64 000	41 110,80	42 422,36	42 422,36	42 422,36	42 422,36
59 100	38 358,83	39 670,38	39 670,38	39 670,38	39 670,38	64 100	41 166,97	42 478,52	42 478,52	42 478,52	42 478,52
59 200	38 414,99	39 726,54	39 726,54	39 726,54	39 726,54	64 200	41 223,13	42 534,68	42 534,68	42 534,68	42 534,68
59 300	38 471,15	39 782,71	39 782,71	39 782,71	39 782,71	64 300	41 279,29	42 590,85	42 590,85	42 590,85	42 590,85
59 400	38 527,31	39 838,87	39 838,87	39 838,87	39 838,87	64 400	41 335,45	42 647,01	42 647,01	42 647,01	42 647,01
59 500	38 583,48	39 895,03	39 895,03	39 895,03	39 895,03	64 500	41 391,62	42 703,17	42 703,17	42 703,17	42 703,17
59 600	38 639,64	39 951,19	39 951,19	39 951,19	39 951,19	64 600	41 447,78	42 759,34	42 759,34	42 759,34	42 759,34
59 700	38 695,80	40 007,36	40 007,36	40 007,36	40 007,36	64 700	41 503,94	42 815,50	42 815,50	42 815,50	42 815,50
59 800	38 751,96	40 063,52	40 063,52	40 063,52	40 063,52	64 800	41 560,11	42 871,66	42 871,66	42 871,66	42 871,66
59 900	38 808,13	40 119,68	40 119,68	40 119,68	40 119,68	64 900	41 616,27	42 927,82	42 927,82	42 927,82	42 927,82
60 000	38 864,29	40 175,85	40 175,85	40 175,85	40 175,85	65 000	41 672,43	42 983,99	42 983,99	42 983,99	42 983,99

<b>Indemnité de remplacement du revenu ou indemnité payable en vertu de la Loi sur les accidents du travail pour l'année 2017 (90 % du revenu net retenu pour 2017) Famille monoparentale</b>						<b>Indemnité de remplacement du revenu ou indemnité payable en vertu de la Loi sur les accidents du travail pour l'année 2017 (90 % du revenu net retenu pour 2017) Famille monoparentale</b>					
<b>Revenu brut annuel</b>	<b>Travailleur avec 2 personnes majeures à charge</b>					<b>Revenu brut annuel</b>	<b>Travailleur avec 2 personnes majeures à charge</b>				
	<b>Nombre de personnes mineures à charge</b>						<b>Nombre de personnes mineures à charge</b>				
	<b>0</b>	<b>1</b>	<b>2</b>	<b>3</b>	<b>4 et plus</b>		<b>0</b>	<b>1</b>	<b>2</b>	<b>3</b>	<b>4 et plus</b>
65 100	41 728,59	43 040,15	43 040,15	43 040,15	43 040,15	70 100	44 536,74	45 848,29	45 848,29	45 848,29	45 848,29
65 200	41 784,76	43 096,31	43 096,31	43 096,31	43 096,31	70 200	44 592,90	45 904,45	45 904,45	45 904,45	45 904,45
65 300	41 840,92	43 152,48	43 152,48	43 152,48	43 152,48	70 300	44 649,06	45 960,62	45 960,62	45 960,62	45 960,62
65 400	41 897,08	43 208,64	43 208,64	43 208,64	43 208,64	70 400	44 705,22	46 016,78	46 016,78	46 016,78	46 016,78
65 500	41 953,25	43 264,80	43 264,80	43 264,80	43 264,80	70 500	44 761,39	46 072,94	46 072,94	46 072,94	46 072,94
65 600	42 009,41	43 320,96	43 320,96	43 320,96	43 320,96	70 600	44 817,55	46 129,11	46 129,11	46 129,11	46 129,11
65 700	42 065,57	43 377,13	43 377,13	43 377,13	43 377,13	70 700	44 873,71	46 185,27	46 185,27	46 185,27	46 185,27
65 800	42 121,73	43 433,29	43 433,29	43 433,29	43 433,29	70 800	44 929,88	46 241,43	46 241,43	46 241,43	46 241,43
65 900	42 177,90	43 489,45	43 489,45	43 489,45	43 489,45	70 900	44 986,04	46 297,59	46 297,59	46 297,59	46 297,59
66 000	42 234,06	43 545,62	43 545,62	43 545,62	43 545,62	71 000	45 042,20	46 353,76	46 353,76	46 353,76	46 353,76
66 100	42 290,22	43 601,78	43 601,78	43 601,78	43 601,78	71 100	45 098,36	46 409,92	46 409,92	46 409,92	46 409,92
66 200	42 346,39	43 657,94	43 657,94	43 657,94	43 657,94	71 200	45 154,53	46 466,08	46 466,08	46 466,08	46 466,08
66 300	42 402,55	43 714,10	43 714,10	43 714,10	43 714,10	71 300	45 210,69	46 522,24	46 522,24	46 522,24	46 522,24
66 400	42 458,71	43 770,27	43 770,27	43 770,27	43 770,27	71 400	45 266,85	46 578,41	46 578,41	46 578,41	46 578,41
66 500	42 514,87	43 826,43	43 826,43	43 826,43	43 826,43	71 500	45 323,02	46 634,57	46 634,57	46 634,57	46 634,57
66 600	42 571,04	43 882,59	43 882,59	43 882,59	43 882,59	71 600	45 379,18	46 690,73	46 690,73	46 690,73	46 690,73
66 700	42 627,20	43 938,76	43 938,76	43 938,76	43 938,76	71 700	45 435,34	46 746,90	46 746,90	46 746,90	46 746,90
66 800	42 683,36	43 994,92	43 994,92	43 994,92	43 994,92	71 800	45 491,50	46 803,06	46 803,06	46 803,06	46 803,06
66 900	42 739,53	44 051,08	44 051,08	44 051,08	44 051,08	71 900	45 547,67	46 859,22	46 859,22	46 859,22	46 859,22
67 000	42 795,69	44 107,24	44 107,24	44 107,24	44 107,24	72 000	45 603,83	46 915,38	46 915,38	46 915,38	46 915,38
67 100	42 851,85	44 163,41	44 163,41	44 163,41	44 163,41	72 100	45 659,99	46 971,55	46 971,55	46 971,55	46 971,55
67 200	42 908,01	44 219,57	44 219,57	44 219,57	44 219,57	72 200	45 716,16	47 027,71	47 027,71	47 027,71	47 027,71
67 300	42 964,18	44 275,73	44 275,73	44 275,73	44 275,73	72 300	45 772,32	47 083,87	47 083,87	47 083,87	47 083,87
67 400	43 020,34	44 331,89	44 331,89	44 331,89	44 331,89	72 400	45 828,48	47 140,04	47 140,04	47 140,04	47 140,04
67 500	43 076,50	44 388,06	44 388,06	44 388,06	44 388,06	72 500	45 884,64	47 196,20	47 196,20	47 196,20	47 196,20
67 600	43 132,67	44 444,22	44 444,22	44 444,22	44 444,22						
67 700	43 188,83	44 500,38	44 500,38	44 500,38	44 500,38						
67 800	43 244,99	44 556,55	44 556,55	44 556,55	44 556,55						
67 900	43 301,15	44 612,71	44 612,71	44 612,71	44 612,71						
68 000	43 357,32	44 668,87	44 668,87	44 668,87	44 668,87						
68 100	43 413,48	44 725,03	44 725,03	44 725,03	44 725,03						
68 200	43 469,64	44 781,20	44 781,20	44 781,20	44 781,20						
68 300	43 525,80	44 837,36	44 837,36	44 837,36	44 837,36						
68 400	43 581,97	44 893,52	44 893,52	44 893,52	44 893,52						
68 500	43 638,13	44 949,69	44 949,69	44 949,69	44 949,69						
68 600	43 694,29	45 005,85	45 005,85	45 005,85	45 005,85						
68 700	43 750,46	45 062,01	45 062,01	45 062,01	45 062,01						
68 800	43 806,62	45 118,17	45 118,17	45 118,17	45 118,17						
68 900	43 862,78	45 174,34	45 174,34	45 174,34	45 174,34						
69 000	43 918,94	45 230,50	45 230,50	45 230,50	45 230,50						
69 100	43 975,11	45 286,66	45 286,66	45 286,66	45 286,66						
69 200	44 031,27	45 342,83	45 342,83	45 342,83	45 342,83						
69 300	44 087,43	45 398,99	45 398,99	45 398,99	45 398,99						
69 400	44 143,60	45 455,15	45 455,15	45 455,15	45 455,15						
69 500	44 199,76	45 511,31	45 511,31	45 511,31	45 511,31						
69 600	44 255,92	45 567,48	45 567,48	45 567,48	45 567,48						
69 700	44 312,08	45 623,64	45 623,64	45 623,64	45 623,64						
69 800	44 368,25	45 679,80	45 679,80	45 679,80	45 679,80						
69 900	44 424,41	45 735,97	45 735,97	45 735,97	45 735,97						
70 000	44 480,57	45 792,13	45 792,13	45 792,13	45 792,13						



<b>Indemnité de remplacement du revenu ou indemnité payable en vertu de la Loi sur les accidents du travail pour l'année 2017</b>						<b>Indemnité de remplacement du revenu ou indemnité payable en vertu de la Loi sur les accidents du travail pour l'année 2017</b>					
<b>(90 % du revenu net retenu pour 2017)</b>						<b>(90 % du revenu net retenu pour 2017)</b>					
<b>Famille monoparentale</b>						<b>Famille monoparentale</b>					
<b>Revenu brut annuel</b>	<b>Travailleur avec 3 personnes majeures à charge</b>					<b>Revenu brut annuel</b>	<b>Travailleur avec 3 personnes majeures à charge</b>				
	<b>Nombre de personnes mineures à charge</b>						<b>Nombre de personnes mineures à charge</b>				
	<b>0</b>	<b>1</b>	<b>2</b>	<b>3</b>	<b>4 et plus</b>	<b>0</b>	<b>1</b>	<b>2</b>	<b>3</b>	<b>4 et plus</b>	
100	88,35	88,35	88,35	88,35	88,35	5 100	4 427,88	4 427,88	4 427,88	4 427,88	4 427,88
200	176,69	176,69	176,69	176,69	176,69	5 200	4 511,36	4 511,36	4 511,36	4 511,36	4 511,36
300	265,04	265,04	265,04	265,04	265,04	5 300	4 594,85	4 594,85	4 594,85	4 594,85	4 594,85
400	353,38	353,38	353,38	353,38	353,38	5 400	4 678,33	4 678,33	4 678,33	4 678,33	4 678,33
500	441,73	441,73	441,73	441,73	441,73	5 500	4 761,82	4 761,82	4 761,82	4 761,82	4 761,82
600	530,07	530,07	530,07	530,07	530,07	5 600	4 845,30	4 845,30	4 845,30	4 845,30	4 845,30
700	618,42	618,42	618,42	618,42	618,42	5 700	4 928,79	4 928,79	4 928,79	4 928,79	4 928,79
800	706,77	706,77	706,77	706,77	706,77	5 800	5 012,28	5 012,28	5 012,28	5 012,28	5 012,28
900	795,11	795,11	795,11	795,11	795,11	5 900	5 095,76	5 095,76	5 095,76	5 095,76	5 095,76
1 000	883,46	883,46	883,46	883,46	883,46	6 000	5 179,25	5 179,25	5 179,25	5 179,25	5 179,25
1 100	971,80	971,80	971,80	971,80	971,80	6 100	5 262,73	5 262,73	5 262,73	5 262,73	5 262,73
1 200	1 060,15	1 060,15	1 060,15	1 060,15	1 060,15	6 200	5 346,22	5 346,22	5 346,22	5 346,22	5 346,22
1 300	1 148,50	1 148,50	1 148,50	1 148,50	1 148,50	6 300	5 429,71	5 429,71	5 429,71	5 429,71	5 429,71
1 400	1 236,84	1 236,84	1 236,84	1 236,84	1 236,84	6 400	5 513,19	5 513,19	5 513,19	5 513,19	5 513,19
1 500	1 325,19	1 325,19	1 325,19	1 325,19	1 325,19	6 500	5 596,68	5 596,68	5 596,68	5 596,68	5 596,68
1 600	1 413,53	1 413,53	1 413,53	1 413,53	1 413,53	6 600	5 680,16	5 680,16	5 680,16	5 680,16	5 680,16
1 700	1 501,88	1 501,88	1 501,88	1 501,88	1 501,88	6 700	5 763,65	5 763,65	5 763,65	5 763,65	5 763,65
1 800	1 590,22	1 590,22	1 590,22	1 590,22	1 590,22	6 800	5 847,13	5 847,13	5 847,13	5 847,13	5 847,13
1 900	1 678,57	1 678,57	1 678,57	1 678,57	1 678,57	6 900	5 930,62	5 930,62	5 930,62	5 930,62	5 930,62
2 000	1 766,92	1 766,92	1 766,92	1 766,92	1 766,92	7 000	6 014,11	6 014,11	6 014,11	6 014,11	6 014,11
2 100	1 855,26	1 855,26	1 855,26	1 855,26	1 855,26	7 100	6 097,59	6 097,59	6 097,59	6 097,59	6 097,59
2 200	1 943,61	1 943,61	1 943,61	1 943,61	1 943,61	7 200	6 181,08	6 181,08	6 181,08	6 181,08	6 181,08
2 300	2 031,95	2 031,95	2 031,95	2 031,95	2 031,95	7 300	6 264,56	6 264,56	6 264,56	6 264,56	6 264,56
2 400	2 120,30	2 120,30	2 120,30	2 120,30	2 120,30	7 400	6 348,05	6 348,05	6 348,05	6 348,05	6 348,05
2 500	2 208,65	2 208,65	2 208,65	2 208,65	2 208,65	7 500	6 431,54	6 431,54	6 431,54	6 431,54	6 431,54
2 600	2 296,99	2 296,99	2 296,99	2 296,99	2 296,99	7 600	6 515,02	6 515,02	6 515,02	6 515,02	6 515,02
2 700	2 385,34	2 385,34	2 385,34	2 385,34	2 385,34	7 700	6 598,51	6 598,51	6 598,51	6 598,51	6 598,51
2 800	2 473,68	2 473,68	2 473,68	2 473,68	2 473,68	7 800	6 681,99	6 681,99	6 681,99	6 681,99	6 681,99
2 900	2 562,03	2 562,03	2 562,03	2 562,03	2 562,03	7 900	6 765,48	6 765,48	6 765,48	6 765,48	6 765,48
3 000	2 650,37	2 650,37	2 650,37	2 650,37	2 650,37	8 000	6 848,96	6 848,96	6 848,96	6 848,96	6 848,96
3 100	2 738,72	2 738,72	2 738,72	2 738,72	2 738,72	8 100	6 932,45	6 932,45	6 932,45	6 932,45	6 932,45
3 200	2 827,07	2 827,07	2 827,07	2 827,07	2 827,07	8 200	7 015,94	7 015,94	7 015,94	7 015,94	7 015,94
3 300	2 915,41	2 915,41	2 915,41	2 915,41	2 915,41	8 300	7 099,42	7 099,42	7 099,42	7 099,42	7 099,42
3 400	3 003,76	3 003,76	3 003,76	3 003,76	3 003,76	8 400	7 182,91	7 182,91	7 182,91	7 182,91	7 182,91
3 500	3 092,10	3 092,10	3 092,10	3 092,10	3 092,10	8 500	7 266,39	7 266,39	7 266,39	7 266,39	7 266,39
3 600	3 175,59	3 175,59	3 175,59	3 175,59	3 175,59	8 600	7 349,88	7 349,88	7 349,88	7 349,88	7 349,88
3 700	3 259,07	3 259,07	3 259,07	3 259,07	3 259,07	8 700	7 433,36	7 433,36	7 433,36	7 433,36	7 433,36
3 800	3 342,56	3 342,56	3 342,56	3 342,56	3 342,56	8 800	7 516,85	7 516,85	7 516,85	7 516,85	7 516,85
3 900	3 426,05	3 426,05	3 426,05	3 426,05	3 426,05	8 900	7 600,34	7 600,34	7 600,34	7 600,34	7 600,34
4 000	3 509,53	3 509,53	3 509,53	3 509,53	3 509,53	9 000	7 683,82	7 683,82	7 683,82	7 683,82	7 683,82
4 100	3 593,02	3 593,02	3 593,02	3 593,02	3 593,02	9 100	7 767,31	7 767,31	7 767,31	7 767,31	7 767,31
4 200	3 676,50	3 676,50	3 676,50	3 676,50	3 676,50	9 200	7 850,79	7 850,79	7 850,79	7 850,79	7 850,79
4 300	3 759,99	3 759,99	3 759,99	3 759,99	3 759,99	9 300	7 934,28	7 934,28	7 934,28	7 934,28	7 934,28
4 400	3 843,48	3 843,48	3 843,48	3 843,48	3 843,48	9 400	8 017,77	8 017,77	8 017,77	8 017,77	8 017,77
4 500	3 926,96	3 926,96	3 926,96	3 926,96	3 926,96	9 500	8 101,25	8 101,25	8 101,25	8 101,25	8 101,25
4 600	4 010,45	4 010,45	4 010,45	4 010,45	4 010,45	9 600	8 184,74	8 184,74	8 184,74	8 184,74	8 184,74
4 700	4 093,93	4 093,93	4 093,93	4 093,93	4 093,93	9 700	8 268,22	8 268,22	8 268,22	8 268,22	8 268,22
4 800	4 177,42	4 177,42	4 177,42	4 177,42	4 177,42	9 800	8 351,71	8 351,71	8 351,71	8 351,71	8 351,71
4 900	4 260,90	4 260,90	4 260,90	4 260,90	4 260,90	9 900	8 435,19	8 435,19	8 435,19	8 435,19	8 435,19
5 000	4 344,39	4 344,39	4 344,39	4 344,39	4 344,39	10 000	8 518,68	8 518,68	8 518,68	8 518,68	8 518,68

<b>Indemnité de remplacement du revenu ou indemnité payable en vertu de la Loi sur les accidents du travail pour l'année 2017 (90 % du revenu net retenu pour 2017) Famille monoparentale</b>						<b>Indemnité de remplacement du revenu ou indemnité payable en vertu de la Loi sur les accidents du travail pour l'année 2017 (90 % du revenu net retenu pour 2017) Famille monoparentale</b>					
<b>Revenu brut annuel</b>	<b>Travailleur avec 3 personnes majeures à charge</b>					<b>Revenu brut annuel</b>	<b>Travailleur avec 3 personnes majeures à charge</b>				
	<b>Nombre de personnes mineures à charge</b>						<b>Nombre de personnes mineures à charge</b>				
	<b>0</b>	<b>1</b>	<b>2</b>	<b>3</b>	<b>4 et plus</b>		<b>0</b>	<b>1</b>	<b>2</b>	<b>3</b>	<b>4 et plus</b>
10 100	8 602,17	8 602,17	8 602,17	8 602,17	8 602,17	15 100	12 620,55	12 776,46	12 776,46	12 776,46	12 776,46
10 200	8 685,65	8 685,65	8 685,65	8 685,65	8 685,65	15 200	12 693,58	12 859,94	12 859,94	12 859,94	12 859,94
10 300	8 769,14	8 769,14	8 769,14	8 769,14	8 769,14	15 300	12 766,61	12 943,43	12 943,43	12 943,43	12 943,43
10 400	8 852,62	8 852,62	8 852,62	8 852,62	8 852,62	15 400	12 839,64	13 026,91	13 026,91	13 026,91	13 026,91
10 500	8 936,11	8 936,11	8 936,11	8 936,11	8 936,11	15 500	12 912,67	13 110,40	13 110,40	13 110,40	13 110,40
10 600	9 019,59	9 019,59	9 019,59	9 019,59	9 019,59	15 600	12 985,70	13 193,88	13 193,88	13 193,88	13 193,88
10 700	9 103,08	9 103,08	9 103,08	9 103,08	9 103,08	15 700	13 058,73	13 277,37	13 277,37	13 277,37	13 277,37
10 800	9 186,57	9 186,57	9 186,57	9 186,57	9 186,57	15 800	13 131,75	13 360,86	13 360,86	13 360,86	13 360,86
10 900	9 270,05	9 270,05	9 270,05	9 270,05	9 270,05	15 900	13 204,78	13 444,34	13 444,34	13 444,34	13 444,34
11 000	9 353,54	9 353,54	9 353,54	9 353,54	9 353,54	16 000	13 277,81	13 527,83	13 527,83	13 527,83	13 527,83
11 100	9 437,02	9 437,02	9 437,02	9 437,02	9 437,02	16 100	13 350,84	13 611,31	13 611,31	13 611,31	13 611,31
11 200	9 520,51	9 520,51	9 520,51	9 520,51	9 520,51	16 200	13 423,87	13 694,80	13 694,80	13 694,80	13 694,80
11 300	9 604,00	9 604,00	9 604,00	9 604,00	9 604,00	16 300	13 496,90	13 778,29	13 778,29	13 778,29	13 778,29
11 400	9 687,48	9 687,48	9 687,48	9 687,48	9 687,48	16 400	13 569,93	13 861,77	13 861,77	13 861,77	13 861,77
11 500	9 770,97	9 770,97	9 770,97	9 770,97	9 770,97	16 500	13 642,96	13 945,26	13 945,26	13 945,26	13 945,26
11 600	9 854,45	9 854,45	9 854,45	9 854,45	9 854,45	16 600	13 715,99	14 028,74	14 028,74	14 028,74	14 028,74
11 700	9 937,94	9 937,94	9 937,94	9 937,94	9 937,94	16 700	13 789,02	14 112,23	14 112,23	14 112,23	14 112,23
11 800	10 021,42	10 021,42	10 021,42	10 021,42	10 021,42	16 800	13 862,05	14 195,71	14 195,71	14 195,71	14 195,71
11 900	10 104,91	10 104,91	10 104,91	10 104,91	10 104,91	16 900	13 935,08	14 279,20	14 279,20	14 279,20	14 279,20
12 000	10 188,40	10 188,40	10 188,40	10 188,40	10 188,40	17 000	14 008,11	14 362,69	14 362,69	14 362,69	14 362,69
12 100	10 271,88	10 271,88	10 271,88	10 271,88	10 271,88	17 100	14 081,13	14 446,17	14 446,17	14 446,17	14 446,17
12 200	10 355,37	10 355,37	10 355,37	10 355,37	10 355,37	17 200	14 154,16	14 529,66	14 529,66	14 529,66	14 529,66
12 300	10 438,85	10 438,85	10 438,85	10 438,85	10 438,85	17 300	14 227,19	14 613,14	14 613,14	14 613,14	14 613,14
12 400	10 522,34	10 522,34	10 522,34	10 522,34	10 522,34	17 400	14 300,22	14 696,63	14 696,63	14 696,63	14 696,63
12 500	10 605,83	10 605,83	10 605,83	10 605,83	10 605,83	17 500	14 373,25	14 780,12	14 780,12	14 780,12	14 780,12
12 600	10 689,31	10 689,31	10 689,31	10 689,31	10 689,31	17 600	14 446,28	14 863,60	14 863,60	14 863,60	14 863,60
12 700	10 772,80	10 772,80	10 772,80	10 772,80	10 772,80	17 700	14 519,31	14 947,09	14 947,09	14 947,09	14 947,09
12 800	10 856,28	10 856,28	10 856,28	10 856,28	10 856,28	17 800	14 592,34	15 030,57	15 030,57	15 030,57	15 030,57
12 900	10 939,77	10 939,77	10 939,77	10 939,77	10 939,77	17 900	14 665,37	15 114,06	15 114,06	15 114,06	15 114,06
13 000	11 023,25	11 023,25	11 023,25	11 023,25	11 023,25	18 000	14 738,40	15 197,54	15 197,54	15 197,54	15 197,54
13 100	11 106,74	11 106,74	11 106,74	11 106,74	11 106,74	18 100	14 811,43	15 281,03	15 281,03	15 281,03	15 281,03
13 200	11 190,23	11 190,23	11 190,23	11 190,23	11 190,23	18 200	14 884,46	15 364,52	15 364,52	15 364,52	15 364,52
13 300	11 273,71	11 273,71	11 273,71	11 273,71	11 273,71	18 300	14 957,48	15 448,00	15 448,00	15 448,00	15 448,00
13 400	11 357,20	11 357,20	11 357,20	11 357,20	11 357,20	18 400	15 030,51	15 531,49	15 531,49	15 531,49	15 531,49
13 500	11 440,68	11 440,68	11 440,68	11 440,68	11 440,68	18 500	15 103,54	15 614,97	15 614,97	15 614,97	15 614,97
13 600	11 524,17	11 524,17	11 524,17	11 524,17	11 524,17	18 600	15 176,57	15 698,46	15 698,46	15 698,46	15 698,46
13 700	11 598,14	11 607,65	11 607,65	11 607,65	11 607,65	18 700	15 249,60	15 781,94	15 781,94	15 781,94	15 781,94
13 800	11 671,17	11 691,14	11 691,14	11 691,14	11 691,14	18 800	15 322,63	15 865,43	15 865,43	15 865,43	15 865,43
13 900	11 744,20	11 774,63	11 774,63	11 774,63	11 774,63	18 900	15 395,66	15 948,92	15 948,92	15 948,92	15 948,92
14 000	11 817,23	11 858,11	11 858,11	11 858,11	11 858,11	19 000	15 468,69	16 032,40	16 032,40	16 032,40	16 032,40
14 100	11 890,26	11 941,60	11 941,60	11 941,60	11 941,60	19 100	15 541,72	16 115,89	16 115,89	16 115,89	16 115,89
14 200	11 963,29	12 025,08	12 025,08	12 025,08	12 025,08	19 200	15 614,75	16 199,37	16 199,37	16 199,37	16 199,37
14 300	12 036,32	12 108,57	12 108,57	12 108,57	12 108,57	19 300	15 687,78	16 282,86	16 282,86	16 282,86	16 282,86
14 400	12 109,35	12 192,06	12 192,06	12 192,06	12 192,06	19 400	15 760,81	16 366,35	16 366,35	16 366,35	16 366,35
14 500	12 182,37	12 275,54	12 275,54	12 275,54	12 275,54	19 500	15 833,84	16 449,83	16 449,83	16 449,83	16 449,83
14 600	12 255,40	12 359,03	12 359,03	12 359,03	12 359,03	19 600	15 906,86	16 533,32	16 533,32	16 533,32	16 533,32
14 700	12 328,43	12 442,51	12 442,51	12 442,51	12 442,51	19 700	15 979,89	16 616,80	16 616,80	16 616,80	16 616,80
14 800	12 401,46	12 526,00	12 526,00	12 526,00	12 526,00	19 800	16 052,92	16 700,29	16 700,29	16 700,29	16 700,29
14 900	12 474,49	12 609,48	12 609,48	12 609,48	12 609,48	19 900	16 125,95	16 783,77	16 783,77	16 783,77	16 783,77
15 000	12 547,52	12 692,97	12 692,97	12 692,97	12 692,97	20 000	16 198,98	16 867,26	16 867,26	16 867,26	16 867,26



<b>Indemnité de remplacement du revenu ou indemnité payable en vertu de la Loi sur les accidents du travail pour l'année 2017 (90 % du revenu net retenu pour 2017) Famille monoparentale</b>						<b>Indemnité de remplacement du revenu ou indemnité payable en vertu de la Loi sur les accidents du travail pour l'année 2017 (90 % du revenu net retenu pour 2017) Famille monoparentale</b>					
<b>Revenu brut annuel</b>	<b>Travailleur avec 3 personnes majeures à charge</b>					<b>Revenu brut annuel</b>	<b>Travailleur avec 3 personnes majeures à charge</b>				
	<b>Nombre de personnes mineures à charge</b>						<b>Nombre de personnes mineures à charge</b>				
	<b>0</b>	<b>1</b>	<b>2</b>	<b>3</b>	<b>4 et plus</b>	<b>0</b>	<b>1</b>	<b>2</b>	<b>3</b>	<b>4 et plus</b>	
20 100	16 272,01	16 950,75	16 950,75	16 950,75	16 950,75	25 100	19 923,47	21 079,50	21 079,50	21 079,50	21 079,50
20 200	16 345,04	17 034,23	17 034,23	17 034,23	17 034,23	25 200	19 996,50	21 148,58	21 148,58	21 148,58	21 148,58
20 300	16 418,07	17 117,72	17 117,72	17 117,72	17 117,72	25 300	20 069,53	21 217,67	21 217,67	21 217,67	21 217,67
20 400	16 491,10	17 201,20	17 201,20	17 201,20	17 201,20	25 400	20 142,56	21 286,75	21 286,75	21 286,75	21 286,75
20 500	16 564,13	17 284,69	17 284,69	17 284,69	17 284,69	25 500	20 215,59	21 355,84	21 355,84	21 355,84	21 355,84
20 600	16 637,16	17 368,17	17 368,17	17 368,17	17 368,17	25 600	20 288,62	21 424,92	21 424,92	21 424,92	21 424,92
20 700	16 710,19	17 451,66	17 451,66	17 451,66	17 451,66	25 700	20 361,65	21 494,01	21 494,01	21 494,01	21 494,01
20 800	16 783,21	17 535,15	17 535,15	17 535,15	17 535,15	25 800	20 434,67	21 563,10	21 563,10	21 563,10	21 563,10
20 900	16 856,24	17 618,63	17 618,63	17 618,63	17 618,63	25 900	20 507,70	21 632,18	21 632,18	21 632,18	21 632,18
21 000	16 929,27	17 702,12	17 702,12	17 702,12	17 702,12	26 000	20 580,73	21 701,27	21 701,27	21 701,27	21 701,27
21 100	17 002,30	17 785,60	17 785,60	17 785,60	17 785,60	26 100	20 653,76	21 770,35	21 770,35	21 770,35	21 770,35
21 200	17 075,33	17 869,09	17 869,09	17 869,09	17 869,09	26 200	20 726,79	21 834,41	21 834,41	21 834,41	21 834,41
21 300	17 148,36	17 952,58	17 952,58	17 952,58	17 952,58	26 300	20 799,82	21 893,04	21 893,04	21 893,04	21 893,04
21 400	17 221,39	18 036,06	18 036,06	18 036,06	18 036,06	26 400	20 872,85	21 951,67	21 951,67	21 951,67	21 951,67
21 500	17 294,42	18 119,55	18 119,55	18 119,55	18 119,55	26 500	20 945,88	22 010,29	22 010,29	22 010,29	22 010,29
21 600	17 367,45	18 203,03	18 203,03	18 203,03	18 203,03	26 600	21 018,91	22 068,92	22 068,92	22 068,92	22 068,92
21 700	17 440,48	18 286,52	18 286,52	18 286,52	18 286,52	26 700	21 091,94	22 127,55	22 127,55	22 127,55	22 127,55
21 800	17 513,51	18 370,00	18 370,00	18 370,00	18 370,00	26 800	21 164,97	22 186,18	22 186,18	22 186,18	22 186,18
21 900	17 586,54	18 453,49	18 453,49	18 453,49	18 453,49	26 900	21 237,46	22 244,81	22 244,81	22 244,81	22 244,81
22 000	17 659,57	18 536,98	18 536,98	18 536,98	18 536,98	27 000	21 296,09	22 303,44	22 303,44	22 303,44	22 303,44
22 100	17 732,59	18 620,46	18 620,46	18 620,46	18 620,46	27 100	21 354,71	22 362,07	22 362,07	22 362,07	22 362,07
22 200	17 805,62	18 703,95	18 703,95	18 703,95	18 703,95	27 200	21 413,34	22 420,70	22 420,70	22 420,70	22 420,70
22 300	17 878,65	18 787,43	18 787,43	18 787,43	18 787,43	27 300	21 471,97	22 479,33	22 479,33	22 479,33	22 479,33
22 400	17 951,68	18 870,92	18 870,92	18 870,92	18 870,92	27 400	21 530,60	22 537,96	22 537,96	22 537,96	22 537,96
22 500	18 024,71	18 954,41	18 954,41	18 954,41	18 954,41	27 500	21 589,23	22 596,59	22 596,59	22 596,59	22 596,59
22 600	18 097,74	19 037,89	19 037,89	19 037,89	19 037,89	27 600	21 647,86	22 655,22	22 655,22	22 655,22	22 655,22
22 700	18 170,77	19 121,38	19 121,38	19 121,38	19 121,38	27 700	21 706,49	22 713,85	22 713,85	22 713,85	22 713,85
22 800	18 243,80	19 204,86	19 204,86	19 204,86	19 204,86	27 800	21 765,12	22 772,47	22 772,47	22 772,47	22 772,47
22 900	18 316,83	19 288,35	19 288,35	19 288,35	19 288,35	27 900	21 823,75	22 831,10	22 831,10	22 831,10	22 831,10
23 000	18 389,86	19 371,83	19 371,83	19 371,83	19 371,83	28 000	21 882,38	22 889,73	22 889,73	22 889,73	22 889,73
23 100	18 462,89	19 455,32	19 455,32	19 455,32	19 455,32	28 100	21 941,01	22 948,36	22 948,36	22 948,36	22 948,36
23 200	18 535,92	19 538,81	19 538,81	19 538,81	19 538,81	28 200	21 999,64	23 006,99	23 006,99	23 006,99	23 006,99
23 300	18 608,94	19 622,29	19 622,29	19 622,29	19 622,29	28 300	22 058,27	23 065,62	23 065,62	23 065,62	23 065,62
23 400	18 681,97	19 705,78	19 705,78	19 705,78	19 705,78	28 400	22 116,89	23 124,25	23 124,25	23 124,25	23 124,25
23 500	18 755,00	19 789,26	19 789,26	19 789,26	19 789,26	28 500	22 175,52	23 182,88	23 182,88	23 182,88	23 182,88
23 600	18 828,03	19 872,75	19 872,75	19 872,75	19 872,75	28 600	22 234,15	23 241,51	23 241,51	23 241,51	23 241,51
23 700	18 901,06	19 956,23	19 956,23	19 956,23	19 956,23	28 700	22 292,78	23 300,14	23 300,14	23 300,14	23 300,14
23 800	18 974,09	20 039,72	20 039,72	20 039,72	20 039,72	28 800	22 351,41	23 358,77	23 358,77	23 358,77	23 358,77
23 900	19 047,12	20 123,21	20 123,21	20 123,21	20 123,21	28 900	22 410,04	23 417,40	23 417,40	23 417,40	23 417,40
24 000	19 120,15	20 206,69	20 206,69	20 206,69	20 206,69	29 000	22 468,67	23 476,02	23 476,02	23 476,02	23 476,02
24 100	19 193,18	20 290,18	20 290,18	20 290,18	20 290,18	29 100	22 527,30	23 534,65	23 534,65	23 534,65	23 534,65
24 200	19 266,21	20 373,66	20 373,66	20 373,66	20 373,66	29 200	22 585,93	23 593,28	23 593,28	23 593,28	23 593,28
24 300	19 339,24	20 457,15	20 457,15	20 457,15	20 457,15	29 300	22 644,56	23 651,91	23 651,91	23 651,91	23 651,91
24 400	19 412,27	20 540,64	20 540,64	20 540,64	20 540,64	29 400	22 703,19	23 710,54	23 710,54	23 710,54	23 710,54
24 500	19 485,30	20 624,12	20 624,12	20 624,12	20 624,12	29 500	22 761,82	23 769,17	23 769,17	23 769,17	23 769,17
24 600	19 558,32	20 707,61	20 707,61	20 707,61	20 707,61	29 600	22 820,44	23 827,80	23 827,80	23 827,80	23 827,80
24 700	19 631,35	20 791,09	20 791,09	20 791,09	20 791,09	29 700	22 879,07	23 886,43	23 886,43	23 886,43	23 886,43
24 800	19 704,38	20 872,24	20 872,24	20 872,24	20 872,24	29 800	22 937,70	23 945,06	23 945,06	23 945,06	23 945,06
24 900	19 777,41	20 941,32	20 941,32	20 941,32	20 941,32	29 900	22 996,33	24 003,69	24 003,69	24 003,69	24 003,69
25 000	19 850,44	21 010,41	21 010,41	21 010,41	21 010,41	30 000	23 054,96	24 062,32	24 062,32	24 062,32	24 062,32

<b>Indemnité de remplacement du revenu ou indemnité payable en vertu de la Loi sur les accidents du travail pour l'année 2017 (90 % du revenu net retenu pour 2017) Famille monoparentale</b>						<b>Indemnité de remplacement du revenu ou indemnité payable en vertu de la Loi sur les accidents du travail pour l'année 2017 (90 % du revenu net retenu pour 2017) Famille monoparentale</b>					
<b>Revenu brut annuel</b>	<b>Travailleur avec 3 personnes majeures à charge</b>					<b>Revenu brut annuel</b>	<b>Travailleur avec 3 personnes majeures à charge</b>				
	<b>Nombre de personnes mineures à charge</b>						<b>Nombre de personnes mineures à charge</b>				
	<b>0</b>	<b>1</b>	<b>2</b>	<b>3</b>	<b>4 et plus</b>	<b>0</b>	<b>1</b>	<b>2</b>	<b>3</b>	<b>4 et plus</b>	
30 100	23 113,59	24 120,95	24 120,95	24 120,95	24 120,95	35 100	26 041,81	27 049,17	27 049,17	27 049,17	27 049,17
30 200	23 172,22	24 179,58	24 179,58	24 179,58	24 179,58	35 200	26 097,74	27 105,10	27 105,10	27 105,10	27 105,10
30 300	23 230,85	24 238,20	24 238,20	24 238,20	24 238,20	35 300	26 153,67	27 161,02	27 161,02	27 161,02	27 161,02
30 400	23 289,48	24 296,83	24 296,83	24 296,83	24 296,83	35 400	26 209,60	27 216,95	27 216,95	27 216,95	27 216,95
30 500	23 348,11	24 355,46	24 355,46	24 355,46	24 355,46	35 500	26 265,53	27 272,88	27 272,88	27 272,88	27 272,88
30 600	23 406,74	24 414,09	24 414,09	24 414,09	24 414,09	35 600	26 321,46	27 328,81	27 328,81	27 328,81	27 328,81
30 700	23 465,37	24 472,72	24 472,72	24 472,72	24 472,72	35 700	26 377,39	27 384,74	27 384,74	27 384,74	27 384,74
30 800	23 524,00	24 531,35	24 531,35	24 531,35	24 531,35	35 800	26 433,32	27 440,67	27 440,67	27 440,67	27 440,67
30 900	23 582,62	24 589,98	24 589,98	24 589,98	24 589,98	35 900	26 489,24	27 496,60	27 496,60	27 496,60	27 496,60
31 000	23 641,25	24 648,61	24 648,61	24 648,61	24 648,61	36 000	26 545,17	27 552,53	27 552,53	27 552,53	27 552,53
31 100	23 699,88	24 707,24	24 707,24	24 707,24	24 707,24	36 100	26 601,10	27 608,46	27 608,46	27 608,46	27 608,46
31 200	23 758,51	24 765,87	24 765,87	24 765,87	24 765,87	36 200	26 657,03	27 664,39	27 664,39	27 664,39	27 664,39
31 300	23 817,14	24 824,50	24 824,50	24 824,50	24 824,50	36 300	26 712,96	27 720,32	27 720,32	27 720,32	27 720,32
31 400	23 875,77	24 883,13	24 883,13	24 883,13	24 883,13	36 400	26 768,89	27 776,25	27 776,25	27 776,25	27 776,25
31 500	23 934,40	24 941,75	24 941,75	24 941,75	24 941,75	36 500	26 824,82	27 832,18	27 832,18	27 832,18	27 832,18
31 600	23 993,03	25 000,38	25 000,38	25 000,38	25 000,38	36 600	26 880,75	27 888,10	27 888,10	27 888,10	27 888,10
31 700	24 051,66	25 059,01	25 059,01	25 059,01	25 059,01	36 700	26 936,68	27 944,03	27 944,03	27 944,03	27 944,03
31 800	24 110,29	25 117,64	25 117,64	25 117,64	25 117,64	36 800	26 992,61	27 999,96	27 999,96	27 999,96	27 999,96
31 900	24 168,92	25 176,27	25 176,27	25 176,27	25 176,27	36 900	27 048,54	28 055,89	28 055,89	28 055,89	28 055,89
32 000	24 227,55	25 234,90	25 234,90	25 234,90	25 234,90	37 000	27 104,47	28 111,82	28 111,82	28 111,82	28 111,82
32 100	24 286,17	25 293,53	25 293,53	25 293,53	25 293,53	37 100	27 160,39	28 167,75	28 167,75	28 167,75	28 167,75
32 200	24 344,80	25 352,16	25 352,16	25 352,16	25 352,16	37 200	27 216,32	28 223,68	28 223,68	28 223,68	28 223,68
32 300	24 403,43	25 410,79	25 410,79	25 410,79	25 410,79	37 300	27 272,25	28 279,61	28 279,61	28 279,61	28 279,61
32 400	24 462,06	25 469,42	25 469,42	25 469,42	25 469,42	37 400	27 328,18	28 335,54	28 335,54	28 335,54	28 335,54
32 500	24 520,69	25 528,05	25 528,05	25 528,05	25 528,05	37 500	27 384,11	28 391,47	28 391,47	28 391,47	28 391,47
32 600	24 579,32	25 586,68	25 586,68	25 586,68	25 586,68	37 600	27 440,04	28 447,40	28 447,40	28 447,40	28 447,40
32 700	24 637,95	25 645,31	25 645,31	25 645,31	25 645,31	37 700	27 495,97	28 503,33	28 503,33	28 503,33	28 503,33
32 800	24 696,58	25 703,93	25 703,93	25 703,93	25 703,93	37 800	27 551,90	28 559,25	28 559,25	28 559,25	28 559,25
32 900	24 755,21	25 762,56	25 762,56	25 762,56	25 762,56	37 900	27 607,83	28 615,18	28 615,18	28 615,18	28 615,18
33 000	24 813,84	25 821,19	25 821,19	25 821,19	25 821,19	38 000	27 663,76	28 671,11	28 671,11	28 671,11	28 671,11
33 100	24 872,47	25 879,82	25 879,82	25 879,82	25 879,82	38 100	27 719,69	28 727,04	28 727,04	28 727,04	28 727,04
33 200	24 931,10	25 938,45	25 938,45	25 938,45	25 938,45	38 200	27 775,62	28 782,97	28 782,97	28 782,97	28 782,97
33 300	24 989,73	25 997,08	25 997,08	25 997,08	25 997,08	38 300	27 831,55	28 838,90	28 838,90	28 838,90	28 838,90
33 400	25 048,35	26 055,71	26 055,71	26 055,71	26 055,71	38 400	27 887,47	28 894,83	28 894,83	28 894,83	28 894,83
33 500	25 106,98	26 114,34	26 114,34	26 114,34	26 114,34	38 500	27 943,40	28 950,76	28 950,76	28 950,76	28 950,76
33 600	25 165,61	26 172,97	26 172,97	26 172,97	26 172,97	38 600	27 999,33	29 006,69	29 006,69	29 006,69	29 006,69
33 700	25 224,24	26 231,60	26 231,60	26 231,60	26 231,60	38 700	28 055,26	29 062,62	29 062,62	29 062,62	29 062,62
33 800	25 282,87	26 290,23	26 290,23	26 290,23	26 290,23	38 800	28 111,19	29 118,55	29 118,55	29 118,55	29 118,55
33 900	25 341,50	26 348,86	26 348,86	26 348,86	26 348,86	38 900	28 167,12	29 174,48	29 174,48	29 174,48	29 174,48
34 000	25 400,13	26 407,48	26 407,48	26 407,48	26 407,48	39 000	28 223,05	29 230,41	29 230,41	29 230,41	29 230,41
34 100	25 458,76	26 466,11	26 466,11	26 466,11	26 466,11	39 100	28 278,98	29 286,33	29 286,33	29 286,33	29 286,33
34 200	25 517,39	26 524,74	26 524,74	26 524,74	26 524,74	39 200	28 334,91	29 342,26	29 342,26	29 342,26	29 342,26
34 300	25 576,02	26 583,37	26 583,37	26 583,37	26 583,37	39 300	28 390,84	29 398,19	29 398,19	29 398,19	29 398,19
34 400	25 634,65	26 642,00	26 642,00	26 642,00	26 642,00	39 400	28 446,77	29 454,12	29 454,12	29 454,12	29 454,12
34 500	25 693,28	26 700,63	26 700,63	26 700,63	26 700,63	39 500	28 502,70	29 510,05	29 510,05	29 510,05	29 510,05
34 600	25 751,90	26 759,26	26 759,26	26 759,26	26 759,26	39 600	28 558,63	29 565,98	29 565,98	29 565,98	29 565,98
34 700	25 810,53	26 817,89	26 817,89	26 817,89	26 817,89	39 700	28 614,55	29 621,91	29 621,91	29 621,91	29 621,91
34 800	25 869,16	26 876,52	26 876,52	26 876,52	26 876,52	39 800	28 670,48	29 677,84	29 677,84	29 677,84	29 677,84
34 900	25 927,79	26 935,15	26 935,15	26 935,15	26 935,15	39 900	28 726,41	29 733,77	29 733,77	29 733,77	29 733,77
35 000	25 985,88	26 993,24	26 993,24	26 993,24	26 993,24	40 000	28 782,34	29 789,70	29 789,70	29 789,70	29 789,70

<b>Indemnité de remplacement du revenu ou indemnité payable en vertu de la Loi sur les accidents du travail pour l'année 2017</b>						<b>Indemnité de remplacement du revenu ou indemnité payable en vertu de la Loi sur les accidents du travail pour l'année 2017</b>					
<b>(90 % du revenu net retenu pour 2017)</b>						<b>(90 % du revenu net retenu pour 2017)</b>					
<b>Famille monoparentale</b>						<b>Famille monoparentale</b>					
<b>Revenu brut annuel</b>	<b>Travailleur avec 3 personnes majeures à charge</b>					<b>Revenu brut annuel</b>	<b>Travailleur avec 3 personnes majeures à charge</b>				
	<b>Nombre de personnes mineures à charge</b>						<b>Nombre de personnes mineures à charge</b>				
	<b>0</b>	<b>1</b>	<b>2</b>	<b>3</b>	<b>4 et plus</b>	<b>0</b>	<b>1</b>	<b>2</b>	<b>3</b>	<b>4 et plus</b>	
40 100	28 838,27	29 845,63	29 845,63	29 845,63	29 845,63	45 100	31 593,51	32 627,51	32 627,51	32 627,51	32 627,51
40 200	28 894,20	29 901,56	29 901,56	29 901,56	29 901,56	45 200	31 645,84	32 682,54	32 682,54	32 682,54	32 682,54
40 300	28 950,13	29 957,48	29 957,48	29 957,48	29 957,48	45 300	31 698,17	32 737,56	32 737,56	32 737,56	32 737,56
40 400	29 006,06	30 013,41	30 013,41	30 013,41	30 013,41	45 400	31 750,50	32 792,59	32 792,59	32 792,59	32 792,59
40 500	29 061,99	30 069,34	30 069,34	30 069,34	30 069,34	45 500	31 802,83	32 847,62	32 847,62	32 847,62	32 847,62
40 600	29 117,92	30 125,27	30 125,27	30 125,27	30 125,27	45 600	31 855,16	32 902,65	32 902,65	32 902,65	32 902,65
40 700	29 173,85	30 181,20	30 181,20	30 181,20	30 181,20	45 700	31 907,49	32 957,68	32 957,68	32 957,68	32 957,68
40 800	29 229,78	30 237,13	30 237,13	30 237,13	30 237,13	45 800	31 959,82	33 012,71	33 012,71	33 012,71	33 012,71
40 900	29 285,70	30 293,06	30 293,06	30 293,06	30 293,06	45 900	32 012,14	33 067,74	33 067,74	33 067,74	33 067,74
41 000	29 341,63	30 348,99	30 348,99	30 348,99	30 348,99	46 000	32 061,00	33 119,30	33 119,30	33 119,30	33 119,30
41 100	29 397,56	30 404,92	30 404,92	30 404,92	30 404,92	46 100	32 109,20	33 170,19	33 170,19	33 170,19	33 170,19
41 200	29 453,49	30 460,85	30 460,85	30 460,85	30 460,85	46 200	32 157,39	33 221,09	33 221,09	33 221,09	33 221,09
41 300	29 509,42	30 516,78	30 516,78	30 516,78	30 516,78	46 300	32 205,59	33 271,99	33 271,99	33 271,99	33 271,99
41 400	29 565,35	30 572,71	30 572,71	30 572,71	30 572,71	46 400	32 253,79	33 322,88	33 322,88	33 322,88	33 322,88
41 500	29 621,28	30 628,64	30 628,64	30 628,64	30 628,64	46 500	32 301,98	33 373,78	33 373,78	33 373,78	33 373,78
41 600	29 677,21	30 684,56	30 684,56	30 684,56	30 684,56	46 600	32 350,18	33 424,67	33 424,67	33 424,67	33 424,67
41 700	29 733,14	30 740,49	30 740,49	30 740,49	30 740,49	46 700	32 398,37	33 475,57	33 475,57	33 475,57	33 475,57
41 800	29 789,07	30 796,42	30 796,42	30 796,42	30 796,42	46 800	32 446,57	33 526,47	33 526,47	33 526,47	33 526,47
41 900	29 845,00	30 852,35	30 852,35	30 852,35	30 852,35	46 900	32 494,77	33 577,36	33 577,36	33 577,36	33 577,36
42 000	29 900,93	30 908,28	30 908,28	30 908,28	30 908,28	47 000	32 542,96	33 628,26	33 628,26	33 628,26	33 628,26
42 100	29 956,86	30 964,21	30 964,21	30 964,21	30 964,21	47 100	32 591,16	33 679,15	33 679,15	33 679,15	33 679,15
42 200	30 012,78	31 020,14	31 020,14	31 020,14	31 020,14	47 200	32 639,35	33 730,05	33 730,05	33 730,05	33 730,05
42 300	30 068,71	31 076,07	31 076,07	31 076,07	31 076,07	47 300	32 687,55	33 780,94	33 780,94	33 780,94	33 780,94
42 400	30 124,64	31 132,00	31 132,00	31 132,00	31 132,00	47 400	32 735,75	33 831,84	33 831,84	33 831,84	33 831,84
42 500	30 180,57	31 187,93	31 187,93	31 187,93	31 187,93	47 500	32 783,94	33 882,74	33 882,74	33 882,74	33 882,74
42 600	30 236,50	31 243,86	31 243,86	31 243,86	31 243,86	47 600	32 832,14	33 933,63	33 933,63	33 933,63	33 933,63
42 700	30 292,43	31 299,79	31 299,79	31 299,79	31 299,79	47 700	32 880,33	33 984,53	33 984,53	33 984,53	33 984,53
42 800	30 348,36	31 355,71	31 355,71	31 355,71	31 355,71	47 800	32 928,53	34 035,42	34 035,42	34 035,42	34 035,42
42 900	30 404,29	31 411,64	31 411,64	31 411,64	31 411,64	47 900	32 976,73	34 086,32	34 086,32	34 086,32	34 086,32
43 000	30 460,22	31 467,57	31 467,57	31 467,57	31 467,57	48 000	33 024,92	34 137,22	34 137,22	34 137,22	34 137,22
43 100	30 516,15	31 523,50	31 523,50	31 523,50	31 523,50	48 100	33 073,12	34 188,11	34 188,11	34 188,11	34 188,11
43 200	30 572,08	31 579,43	31 579,43	31 579,43	31 579,43	48 200	33 121,31	34 239,01	34 239,01	34 239,01	34 239,01
43 300	30 628,01	31 635,36	31 635,36	31 635,36	31 635,36	48 300	33 169,51	34 289,90	34 289,90	34 289,90	34 289,90
43 400	30 683,93	31 691,29	31 691,29	31 691,29	31 691,29	48 400	33 217,70	34 340,80	34 340,80	34 340,80	34 340,80
43 500	30 739,86	31 747,22	31 747,22	31 747,22	31 747,22	48 500	33 265,90	34 391,70	34 391,70	34 391,70	34 391,70
43 600	30 795,79	31 803,15	31 803,15	31 803,15	31 803,15	48 600	33 314,10	34 442,59	34 442,59	34 442,59	34 442,59
43 700	30 851,72	31 859,08	31 859,08	31 859,08	31 859,08	48 700	33 362,29	34 493,49	34 493,49	34 493,49	34 493,49
43 800	30 907,65	31 915,01	31 915,01	31 915,01	31 915,01	48 800	33 410,49	34 544,38	34 544,38	34 544,38	34 544,38
43 900	30 963,58	31 970,94	31 970,94	31 970,94	31 970,94	48 900	33 458,68	34 595,28	34 595,28	34 595,28	34 595,28
44 000	31 017,89	32 025,25	32 025,25	32 025,25	32 025,25	49 000	33 506,88	34 646,18	34 646,18	34 646,18	34 646,18
44 100	31 070,22	32 077,57	32 077,57	32 077,57	32 077,57	49 100	33 555,08	34 697,07	34 697,07	34 697,07	34 697,07
44 200	31 122,55	32 132,24	32 132,24	32 132,24	32 132,24	49 200	33 603,27	34 747,97	34 747,97	34 747,97	34 747,97
44 300	31 174,88	32 187,27	32 187,27	32 187,27	32 187,27	49 300	33 651,47	34 798,86	34 798,86	34 798,86	34 798,86
44 400	31 227,21	32 242,30	32 242,30	32 242,30	32 242,30	49 400	33 699,66	34 849,76	34 849,76	34 849,76	34 849,76
44 500	31 279,54	32 297,33	32 297,33	32 297,33	32 297,33	49 500	33 747,86	34 900,66	34 900,66	34 900,66	34 900,66
44 600	31 331,87	32 352,36	32 352,36	32 352,36	32 352,36	49 600	33 796,06	34 951,55	34 951,55	34 951,55	34 951,55
44 700	31 384,19	32 407,39	32 407,39	32 407,39	32 407,39	49 700	33 844,25	35 002,45	35 002,45	35 002,45	35 002,45
44 800	31 436,52	32 462,42	32 462,42	32 462,42	32 462,42	49 800	33 892,45	35 053,34	35 053,34	35 053,34	35 053,34
44 900	31 488,85	32 517,45	32 517,45	32 517,45	32 517,45	49 900	33 940,64	35 104,24	35 104,24	35 104,24	35 104,24
45 000	31 541,18	32 572,48	32 572,48	32 572,48	32 572,48	50 000	33 988,84	35 155,14	35 155,14	35 155,14	35 155,14

Indemnité de remplacement du revenu ou indemnité payable en vertu de la Loi sur les accidents du travail pour l'année 2017 (90 % du revenu net retenu pour 2017) Famille monoparentale						Indemnité de remplacement du revenu ou indemnité payable en vertu de la Loi sur les accidents du travail pour l'année 2017 (90 % du revenu net retenu pour 2017) Famille monoparentale					
Revenu brut annuel	Travailleur avec 3 personnes majeures à charge					Revenu brut annuel	Travailleur avec 3 personnes majeures à charge				
	Nombre de personnes mineures à charge						Nombre de personnes mineures à charge				
	0	1	2	3	4 et plus		0	1	2	3	4 et plus
50 100	34 037,04	35 206,03	35 206,03	35 206,03	35 206,03	55 100	36 485,43	37 789,42	37 789,42	37 789,42	37 789,42
50 200	34 085,23	35 256,93	35 256,93	35 256,93	35 256,93	55 200	36 534,64	37 841,33	37 841,33	37 841,33	37 841,33
50 300	34 133,43	35 307,82	35 307,82	35 307,82	35 307,82	55 300	36 583,85	37 893,24	37 893,24	37 893,24	37 893,24
50 400	34 181,62	35 358,72	35 358,72	35 358,72	35 358,72	55 400	36 633,60	37 945,16	37 945,16	37 945,16	37 945,16
50 500	34 229,82	35 409,62	35 409,62	35 409,62	35 409,62	55 500	36 689,76	38 001,32	38 001,32	38 001,32	38 001,32
50 600	34 278,02	35 460,51	35 460,51	35 460,51	35 460,51	55 600	36 745,93	38 057,48	38 057,48	38 057,48	38 057,48
50 700	34 326,21	35 511,41	35 511,41	35 511,41	35 511,41	55 700	36 802,09	38 113,64	38 113,64	38 113,64	38 113,64
50 800	34 374,41	35 562,30	35 562,30	35 562,30	35 562,30	55 800	36 858,25	38 169,81	38 169,81	38 169,81	38 169,81
50 900	34 422,60	35 613,20	35 613,20	35 613,20	35 613,20	55 900	36 914,41	38 225,97	38 225,97	38 225,97	38 225,97
51 000	34 470,80	35 664,10	35 664,10	35 664,10	35 664,10	56 000	36 970,58	38 282,13	38 282,13	38 282,13	38 282,13
51 100	34 519,00	35 714,99	35 714,99	35 714,99	35 714,99	56 100	37 026,74	38 338,30	38 338,30	38 338,30	38 338,30
51 200	34 567,19	35 765,89	35 765,89	35 765,89	35 765,89	56 200	37 082,90	38 394,46	38 394,46	38 394,46	38 394,46
51 300	34 615,39	35 816,78	35 816,78	35 816,78	35 816,78	56 300	37 139,07	38 450,62	38 450,62	38 450,62	38 450,62
51 400	34 664,60	35 868,69	35 868,69	35 868,69	35 868,69	56 400	37 195,23	38 506,78	38 506,78	38 506,78	38 506,78
51 500	34 713,81	35 920,61	35 920,61	35 920,61	35 920,61	56 500	37 251,39	38 562,95	38 562,95	38 562,95	38 562,95
51 600	34 763,02	35 972,52	35 972,52	35 972,52	35 972,52	56 600	37 307,55	38 619,11	38 619,11	38 619,11	38 619,11
51 700	34 812,23	36 024,43	36 024,43	36 024,43	36 024,43	56 700	37 363,72	38 675,27	38 675,27	38 675,27	38 675,27
51 800	34 861,45	36 076,34	36 076,34	36 076,34	36 076,34	56 800	37 419,88	38 731,44	38 731,44	38 731,44	38 731,44
51 900	34 910,66	36 128,25	36 128,25	36 128,25	36 128,25	56 900	37 476,04	38 787,60	38 787,60	38 787,60	38 787,60
52 000	34 959,87	36 180,16	36 180,16	36 180,16	36 180,16	57 000	37 532,21	38 843,76	38 843,76	38 843,76	38 843,76
52 100	35 009,08	36 232,08	36 232,08	36 232,08	36 232,08	57 100	37 588,37	38 899,92	38 899,92	38 899,92	38 899,92
52 200	35 058,29	36 283,99	36 283,99	36 283,99	36 283,99	57 200	37 644,53	38 956,09	38 956,09	38 956,09	38 956,09
52 300	35 107,50	36 335,90	36 335,90	36 335,90	36 335,90	57 300	37 700,69	39 012,25	39 012,25	39 012,25	39 012,25
52 400	35 156,71	36 387,81	36 387,81	36 387,81	36 387,81	57 400	37 756,86	39 068,41	39 068,41	39 068,41	39 068,41
52 500	35 205,93	36 439,72	36 439,72	36 439,72	36 439,72	57 500	37 813,02	39 124,58	39 124,58	39 124,58	39 124,58
52 600	35 255,14	36 491,63	36 491,63	36 491,63	36 491,63	57 600	37 869,18	39 180,74	39 180,74	39 180,74	39 180,74
52 700	35 304,35	36 543,54	36 543,54	36 543,54	36 543,54	57 700	37 925,35	39 236,90	39 236,90	39 236,90	39 236,90
52 800	35 353,56	36 595,46	36 595,46	36 595,46	36 595,46	57 800	37 981,51	39 293,06	39 293,06	39 293,06	39 293,06
52 900	35 402,77	36 647,37	36 647,37	36 647,37	36 647,37	57 900	38 037,67	39 349,23	39 349,23	39 349,23	39 349,23
53 000	35 451,98	36 699,28	36 699,28	36 699,28	36 699,28	58 000	38 093,83	39 405,39	39 405,39	39 405,39	39 405,39
53 100	35 501,20	36 751,19	36 751,19	36 751,19	36 751,19	58 100	38 150,00	39 461,55	39 461,55	39 461,55	39 461,55
53 200	35 550,41	36 803,10	36 803,10	36 803,10	36 803,10	58 200	38 206,16	39 517,72	39 517,72	39 517,72	39 517,72
53 300	35 599,62	36 855,01	36 855,01	36 855,01	36 855,01	58 300	38 262,32	39 573,88	39 573,88	39 573,88	39 573,88
53 400	35 648,83	36 906,93	36 906,93	36 906,93	36 906,93	58 400	38 318,49	39 630,04	39 630,04	39 630,04	39 630,04
53 500	35 698,04	36 958,84	36 958,84	36 958,84	36 958,84	58 500	38 374,65	39 686,20	39 686,20	39 686,20	39 686,20
53 600	35 747,25	37 010,75	37 010,75	37 010,75	37 010,75	58 600	38 430,81	39 742,37	39 742,37	39 742,37	39 742,37
53 700	35 796,46	37 062,66	37 062,66	37 062,66	37 062,66	58 700	38 486,97	39 798,53	39 798,53	39 798,53	39 798,53
53 800	35 845,68	37 114,57	37 114,57	37 114,57	37 114,57	58 800	38 543,14	39 854,69	39 854,69	39 854,69	39 854,69
53 900	35 894,89	37 166,48	37 166,48	37 166,48	37 166,48	58 900	38 599,30	39 910,85	39 910,85	39 910,85	39 910,85
54 000	35 944,10	37 218,39	37 218,39	37 218,39	37 218,39	59 000	38 655,46	39 967,02	39 967,02	39 967,02	39 967,02
54 100	35 993,31	37 270,31	37 270,31	37 270,31	37 270,31	59 100	38 711,63	40 023,18	40 023,18	40 023,18	40 023,18
54 200	36 042,52	37 322,22	37 322,22	37 322,22	37 322,22	59 200	38 767,79	40 079,34	40 079,34	40 079,34	40 079,34
54 300	36 091,73	37 374,13	37 374,13	37 374,13	37 374,13	59 300	38 823,95	40 135,51	40 135,51	40 135,51	40 135,51
54 400	36 140,95	37 426,04	37 426,04	37 426,04	37 426,04	59 400	38 880,11	40 191,67	40 191,67	40 191,67	40 191,67
54 500	36 190,16	37 477,95	37 477,95	37 477,95	37 477,95	59 500	38 936,28	40 247,83	40 247,83	40 247,83	40 247,83
54 600	36 239,37	37 529,86	37 529,86	37 529,86	37 529,86	59 600	38 992,44	40 303,99	40 303,99	40 303,99	40 303,99
54 700	36 288,58	37 581,78	37 581,78	37 581,78	37 581,78	59 700	39 048,60	40 360,16	40 360,16	40 360,16	40 360,16
54 800	36 337,79	37 633,69	37 633,69	37 633,69	37 633,69	59 800	39 104,76	40 416,32	40 416,32	40 416,32	40 416,32
54 900	36 387,00	37 685,60	37 685,60	37 685,60	37 685,60	59 900	39 160,93	40 472,48	40 472,48	40 472,48	40 472,48
55 000	36 436,21	37 737,51	37 737,51	37 737,51	37 737,51	60 000	39 217,09	40 528,65	40 528,65	40 528,65	40 528,65

<b>Indemnité de remplacement du revenu ou indemnité payable en vertu de la Loi sur les accidents du travail pour l'année 2017</b>						<b>Indemnité de remplacement du revenu ou indemnité payable en vertu de la Loi sur les accidents du travail pour l'année 2017</b>					
<b>(90 % du revenu net retenu pour 2017)</b>						<b>(90 % du revenu net retenu pour 2017)</b>					
<b>Famille monoparentale</b>						<b>Famille monoparentale</b>					
<b>Revenu brut annuel</b>	<b>Travailleur avec 3 personnes majeures à charge</b>					<b>Revenu brut annuel</b>	<b>Travailleur avec 3 personnes majeures à charge</b>				
	<b>Nombre de personnes mineures à charge</b>						<b>Nombre de personnes mineures à charge</b>				
	<b>0</b>	<b>1</b>	<b>2</b>	<b>3</b>	<b>4 et plus</b>	<b>0</b>	<b>1</b>	<b>2</b>	<b>3</b>	<b>4 et plus</b>	
60 100	39 273,25	40 584,81	40 584,81	40 584,81	40 584,81	65 100	42 081,39	43 392,95	43 392,95	43 392,95	43 392,95
60 200	39 329,42	40 640,97	40 640,97	40 640,97	40 640,97	65 200	42 137,56	43 449,11	43 449,11	43 449,11	43 449,11
60 300	39 385,58	40 697,13	40 697,13	40 697,13	40 697,13	65 300	42 193,72	43 505,28	43 505,28	43 505,28	43 505,28
60 400	39 441,74	40 753,30	40 753,30	40 753,30	40 753,30	65 400	42 249,88	43 561,44	43 561,44	43 561,44	43 561,44
60 500	39 497,90	40 809,46	40 809,46	40 809,46	40 809,46	65 500	42 306,05	43 617,60	43 617,60	43 617,60	43 617,60
60 600	39 554,07	40 865,62	40 865,62	40 865,62	40 865,62	65 600	42 362,21	43 673,76	43 673,76	43 673,76	43 673,76
60 700	39 610,23	40 921,79	40 921,79	40 921,79	40 921,79	65 700	42 418,37	43 729,93	43 729,93	43 729,93	43 729,93
60 800	39 666,39	40 977,95	40 977,95	40 977,95	40 977,95	65 800	42 474,53	43 786,09	43 786,09	43 786,09	43 786,09
60 900	39 722,56	41 034,11	41 034,11	41 034,11	41 034,11	65 900	42 530,70	43 842,25	43 842,25	43 842,25	43 842,25
61 000	39 778,72	41 090,27	41 090,27	41 090,27	41 090,27	66 000	42 586,86	43 898,42	43 898,42	43 898,42	43 898,42
61 100	39 834,88	41 146,44	41 146,44	41 146,44	41 146,44	66 100	42 643,02	43 954,58	43 954,58	43 954,58	43 954,58
61 200	39 891,04	41 202,60	41 202,60	41 202,60	41 202,60	66 200	42 699,19	44 010,74	44 010,74	44 010,74	44 010,74
61 300	39 947,21	41 258,76	41 258,76	41 258,76	41 258,76	66 300	42 755,35	44 066,90	44 066,90	44 066,90	44 066,90
61 400	40 003,37	41 314,93	41 314,93	41 314,93	41 314,93	66 400	42 811,51	44 123,07	44 123,07	44 123,07	44 123,07
61 500	40 059,53	41 371,09	41 371,09	41 371,09	41 371,09	66 500	42 867,67	44 179,23	44 179,23	44 179,23	44 179,23
61 600	40 115,70	41 427,25	41 427,25	41 427,25	41 427,25	66 600	42 923,84	44 235,39	44 235,39	44 235,39	44 235,39
61 700	40 171,86	41 483,41	41 483,41	41 483,41	41 483,41	66 700	42 980,00	44 291,56	44 291,56	44 291,56	44 291,56
61 800	40 228,02	41 539,58	41 539,58	41 539,58	41 539,58	66 800	43 036,16	44 347,72	44 347,72	44 347,72	44 347,72
61 900	40 284,18	41 595,74	41 595,74	41 595,74	41 595,74	66 900	43 092,33	44 403,88	44 403,88	44 403,88	44 403,88
62 000	40 340,35	41 651,90	41 651,90	41 651,90	41 651,90	67 000	43 148,49	44 460,04	44 460,04	44 460,04	44 460,04
62 100	40 396,51	41 708,07	41 708,07	41 708,07	41 708,07	67 100	43 204,65	44 516,21	44 516,21	44 516,21	44 516,21
62 200	40 452,67	41 764,23	41 764,23	41 764,23	41 764,23	67 200	43 260,81	44 572,37	44 572,37	44 572,37	44 572,37
62 300	40 508,84	41 820,39	41 820,39	41 820,39	41 820,39	67 300	43 316,98	44 628,53	44 628,53	44 628,53	44 628,53
62 400	40 565,00	41 876,55	41 876,55	41 876,55	41 876,55	67 400	43 373,14	44 684,69	44 684,69	44 684,69	44 684,69
62 500	40 621,16	41 932,72	41 932,72	41 932,72	41 932,72	67 500	43 429,30	44 740,86	44 740,86	44 740,86	44 740,86
62 600	40 677,32	41 988,88	41 988,88	41 988,88	41 988,88	67 600	43 485,47	44 797,02	44 797,02	44 797,02	44 797,02
62 700	40 733,49	42 045,04	42 045,04	42 045,04	42 045,04	67 700	43 541,63	44 853,18	44 853,18	44 853,18	44 853,18
62 800	40 789,65	42 101,21	42 101,21	42 101,21	42 101,21	67 800	43 597,79	44 909,35	44 909,35	44 909,35	44 909,35
62 900	40 845,81	42 157,37	42 157,37	42 157,37	42 157,37	67 900	43 653,95	44 965,51	44 965,51	44 965,51	44 965,51
63 000	40 901,98	42 213,53	42 213,53	42 213,53	42 213,53	68 000	43 710,12	45 021,67	45 021,67	45 021,67	45 021,67
63 100	40 958,14	42 269,69	42 269,69	42 269,69	42 269,69	68 100	43 766,28	45 077,83	45 077,83	45 077,83	45 077,83
63 200	41 014,30	42 325,86	42 325,86	42 325,86	42 325,86	68 200	43 822,44	45 134,00	45 134,00	45 134,00	45 134,00
63 300	41 070,46	42 382,02	42 382,02	42 382,02	42 382,02	68 300	43 878,60	45 190,16	45 190,16	45 190,16	45 190,16
63 400	41 126,63	42 438,18	42 438,18	42 438,18	42 438,18	68 400	43 934,77	45 246,32	45 246,32	45 246,32	45 246,32
63 500	41 182,79	42 494,34	42 494,34	42 494,34	42 494,34	68 500	43 990,93	45 302,49	45 302,49	45 302,49	45 302,49
63 600	41 238,95	42 550,51	42 550,51	42 550,51	42 550,51	68 600	44 047,09	45 358,65	45 358,65	45 358,65	45 358,65
63 700	41 295,12	42 606,67	42 606,67	42 606,67	42 606,67	68 700	44 103,26	45 414,81	45 414,81	45 414,81	45 414,81
63 800	41 351,28	42 662,83	42 662,83	42 662,83	42 662,83	68 800	44 159,42	45 470,97	45 470,97	45 470,97	45 470,97
63 900	41 407,44	42 719,00	42 719,00	42 719,00	42 719,00	68 900	44 215,58	45 527,14	45 527,14	45 527,14	45 527,14
64 000	41 463,60	42 775,16	42 775,16	42 775,16	42 775,16	69 000	44 271,74	45 583,30	45 583,30	45 583,30	45 583,30
64 100	41 519,77	42 831,32	42 831,32	42 831,32	42 831,32	69 100	44 327,91	45 639,46	45 639,46	45 639,46	45 639,46
64 200	41 575,93	42 887,48	42 887,48	42 887,48	42 887,48	69 200	44 384,07	45 695,63	45 695,63	45 695,63	45 695,63
64 300	41 632,09	42 943,65	42 943,65	42 943,65	42 943,65	69 300	44 440,23	45 751,79	45 751,79	45 751,79	45 751,79
64 400	41 688,25	42 999,81	42 999,81	42 999,81	42 999,81	69 400	44 496,40	45 807,95	45 807,95	45 807,95	45 807,95
64 500	41 744,42	43 055,97	43 055,97	43 055,97	43 055,97	69 500	44 552,56	45 864,11	45 864,11	45 864,11	45 864,11
64 600	41 800,58	43 112,14	43 112,14	43 112,14	43 112,14	69 600	44 608,72	45 920,28	45 920,28	45 920,28	45 920,28
64 700	41 856,74	43 168,30	43 168,30	43 168,30	43 168,30	69 700	44 664,88	45 976,44	45 976,44	45 976,44	45 976,44
64 800	41 912,91	43 224,46	43 224,46	43 224,46	43 224,46	69 800	44 721,05	46 032,60	46 032,60	46 032,60	46 032,60
64 900	41 969,07	43 280,62	43 280,62	43 280,62	43 280,62	69 900	44 777,21	46 088,77	46 088,77	46 088,77	46 088,77
65 000	42 025,23	43 336,79	43 336,79	43 336,79	43 336,79	70 000	44 833,37	46 144,93	46 144,93	46 144,93	46 144,93

<b>Indemnité de remplacement du revenu ou indemnité payable en vertu de la Loi sur les accidents du travail pour l'année 2017 (90 % du revenu net retenu pour 2017) Famille monoparentale</b>						<b>Indemnité de remplacement du revenu ou indemnité payable en vertu de la Loi sur les accidents du travail pour l'année 2017 (90 % du revenu net retenu pour 2017) Famille monoparentale</b>					
<b>Revenu brut annuel</b>	<b>Travailleur avec 3 personnes majeures à charge</b>					<b>Revenu brut annuel</b>	<b>Travailleur avec 4 personnes majeures à charge et plus</b>				
	<b>Nombre de personnes mineures à charge</b>						<b>Nombre de personnes mineures à charge</b>				
	<b>0</b>	<b>1</b>	<b>2</b>	<b>3</b>	<b>4 et plus</b>	<b>0</b>	<b>1</b>	<b>2</b>	<b>3</b>	<b>4 et plus</b>	
70 100	44 889,54	46 201,09	46 201,09	46 201,09	46 201,09	100	88,35	88,35	88,35	88,35	88,35
70 200	44 945,70	46 257,25	46 257,25	46 257,25	46 257,25	200	176,69	176,69	176,69	176,69	176,69
70 300	45 001,86	46 313,42	46 313,42	46 313,42	46 313,42	300	265,04	265,04	265,04	265,04	265,04
70 400	45 058,02	46 369,58	46 369,58	46 369,58	46 369,58	400	353,38	353,38	353,38	353,38	353,38
70 500	45 114,19	46 425,74	46 425,74	46 425,74	46 425,74	500	441,73	441,73	441,73	441,73	441,73
70 600	45 170,35	46 481,91	46 481,91	46 481,91	46 481,91	600	530,07	530,07	530,07	530,07	530,07
70 700	45 226,51	46 538,07	46 538,07	46 538,07	46 538,07	700	618,42	618,42	618,42	618,42	618,42
70 800	45 282,68	46 594,23	46 594,23	46 594,23	46 594,23	800	706,77	706,77	706,77	706,77	706,77
70 900	45 338,84	46 650,39	46 650,39	46 650,39	46 650,39	900	795,11	795,11	795,11	795,11	795,11
71 000	45 395,00	46 706,56	46 706,56	46 706,56	46 706,56	1 000	883,46	883,46	883,46	883,46	883,46
71 100	45 451,16	46 762,72	46 762,72	46 762,72	46 762,72	1 100	971,80	971,80	971,80	971,80	971,80
71 200	45 507,33	46 818,88	46 818,88	46 818,88	46 818,88	1 200	1 060,15	1 060,15	1 060,15	1 060,15	1 060,15
71 300	45 563,49	46 875,04	46 875,04	46 875,04	46 875,04	1 300	1 148,50	1 148,50	1 148,50	1 148,50	1 148,50
71 400	45 619,65	46 931,21	46 931,21	46 931,21	46 931,21	1 400	1 236,84	1 236,84	1 236,84	1 236,84	1 236,84
71 500	45 675,82	46 987,37	46 987,37	46 987,37	46 987,37	1 500	1 325,19	1 325,19	1 325,19	1 325,19	1 325,19
71 600	45 731,98	47 043,53	47 043,53	47 043,53	47 043,53	1 600	1 413,53	1 413,53	1 413,53	1 413,53	1 413,53
71 700	45 788,14	47 099,70	47 099,70	47 099,70	47 099,70	1 700	1 501,88	1 501,88	1 501,88	1 501,88	1 501,88
71 800	45 844,30	47 155,86	47 155,86	47 155,86	47 155,86	1 800	1 590,22	1 590,22	1 590,22	1 590,22	1 590,22
71 900	45 900,47	47 212,02	47 212,02	47 212,02	47 212,02	1 900	1 678,57	1 678,57	1 678,57	1 678,57	1 678,57
72 000	45 956,63	47 268,18	47 268,18	47 268,18	47 268,18	2 000	1 766,92	1 766,92	1 766,92	1 766,92	1 766,92
72 100	46 012,79	47 324,35	47 324,35	47 324,35	47 324,35	2 100	1 855,26	1 855,26	1 855,26	1 855,26	1 855,26
72 200	46 068,96	47 380,51	47 380,51	47 380,51	47 380,51	2 200	1 943,61	1 943,61	1 943,61	1 943,61	1 943,61
72 300	46 125,12	47 436,67	47 436,67	47 436,67	47 436,67	2 300	2 031,95	2 031,95	2 031,95	2 031,95	2 031,95
72 400	46 181,28	47 492,84	47 492,84	47 492,84	47 492,84	2 400	2 120,30	2 120,30	2 120,30	2 120,30	2 120,30
72 500	46 237,44	47 549,00	47 549,00	47 549,00	47 549,00	2 500	2 208,65	2 208,65	2 208,65	2 208,65	2 208,65
						2 600	2 296,99	2 296,99	2 296,99	2 296,99	2 296,99
						2 700	2 385,34	2 385,34	2 385,34	2 385,34	2 385,34
						2 800	2 473,68	2 473,68	2 473,68	2 473,68	2 473,68
						2 900	2 562,03	2 562,03	2 562,03	2 562,03	2 562,03
						3 000	2 650,37	2 650,37	2 650,37	2 650,37	2 650,37
						3 100	2 738,72	2 738,72	2 738,72	2 738,72	2 738,72
						3 200	2 827,07	2 827,07	2 827,07	2 827,07	2 827,07
						3 300	2 915,41	2 915,41	2 915,41	2 915,41	2 915,41
						3 400	3 003,76	3 003,76	3 003,76	3 003,76	3 003,76
						3 500	3 092,10	3 092,10	3 092,10	3 092,10	3 092,10
						3 600	3 175,59	3 175,59	3 175,59	3 175,59	3 175,59
						3 700	3 259,07	3 259,07	3 259,07	3 259,07	3 259,07
						3 800	3 342,56	3 342,56	3 342,56	3 342,56	3 342,56
						3 900	3 426,05	3 426,05	3 426,05	3 426,05	3 426,05
						4 000	3 509,53	3 509,53	3 509,53	3 509,53	3 509,53
						4 100	3 593,02	3 593,02	3 593,02	3 593,02	3 593,02
						4 200	3 676,50	3 676,50	3 676,50	3 676,50	3 676,50
						4 300	3 759,99	3 759,99	3 759,99	3 759,99	3 759,99
						4 400	3 843,48	3 843,48	3 843,48	3 843,48	3 843,48
						4 500	3 926,96	3 926,96	3 926,96	3 926,96	3 926,96
						4 600	4 010,45	4 010,45	4 010,45	4 010,45	4 010,45
						4 700	4 093,93	4 093,93	4 093,93	4 093,93	4 093,93
						4 800	4 177,42	4 177,42	4 177,42	4 177,42	4 177,42
						4 900	4 260,90	4 260,90	4 260,90	4 260,90	4 260,90
						5 000	4 344,39	4 344,39	4 344,39	4 344,39	4 344,39



<b>Indemnité de remplacement du revenu ou indemnité payable en vertu de la Loi sur les accidents du travail pour l'année 2017 (90 % du revenu net retenu pour 2017) Famille monoparentale</b>						<b>Indemnité de remplacement du revenu ou indemnité payable en vertu de la Loi sur les accidents du travail pour l'année 2017 (90 % du revenu net retenu pour 2017) Famille monoparentale</b>					
<b>Revenu brut annuel</b>	<b>Travailleur avec 4 personnes majeures à charge et plus</b>					<b>Revenu brut annuel</b>	<b>Travailleur avec 4 personnes majeures à charge et plus</b>				
	<b>Nombre de personnes mineures à charge</b>						<b>Nombre de personnes mineures à charge</b>				
	<b>0</b>	<b>1</b>	<b>2</b>	<b>3</b>	<b>4 et plus</b>	<b>0</b>	<b>1</b>	<b>2</b>	<b>3</b>	<b>4 et plus</b>	
5 100	4 427,88	4 427,88	4 427,88	4 427,88	4 427,88	10 100	8 602,17	8 602,17	8 602,17	8 602,17	8 602,17
5 200	4 511,36	4 511,36	4 511,36	4 511,36	4 511,36	10 200	8 685,65	8 685,65	8 685,65	8 685,65	8 685,65
5 300	4 594,85	4 594,85	4 594,85	4 594,85	4 594,85	10 300	8 769,14	8 769,14	8 769,14	8 769,14	8 769,14
5 400	4 678,33	4 678,33	4 678,33	4 678,33	4 678,33	10 400	8 852,62	8 852,62	8 852,62	8 852,62	8 852,62
5 500	4 761,82	4 761,82	4 761,82	4 761,82	4 761,82	10 500	8 936,11	8 936,11	8 936,11	8 936,11	8 936,11
5 600	4 845,30	4 845,30	4 845,30	4 845,30	4 845,30	10 600	9 019,59	9 019,59	9 019,59	9 019,59	9 019,59
5 700	4 928,79	4 928,79	4 928,79	4 928,79	4 928,79	10 700	9 103,08	9 103,08	9 103,08	9 103,08	9 103,08
5 800	5 012,28	5 012,28	5 012,28	5 012,28	5 012,28	10 800	9 186,57	9 186,57	9 186,57	9 186,57	9 186,57
5 900	5 095,76	5 095,76	5 095,76	5 095,76	5 095,76	10 900	9 270,05	9 270,05	9 270,05	9 270,05	9 270,05
6 000	5 179,25	5 179,25	5 179,25	5 179,25	5 179,25	11 000	9 353,54	9 353,54	9 353,54	9 353,54	9 353,54
6 100	5 262,73	5 262,73	5 262,73	5 262,73	5 262,73	11 100	9 437,02	9 437,02	9 437,02	9 437,02	9 437,02
6 200	5 346,22	5 346,22	5 346,22	5 346,22	5 346,22	11 200	9 520,51	9 520,51	9 520,51	9 520,51	9 520,51
6 300	5 429,71	5 429,71	5 429,71	5 429,71	5 429,71	11 300	9 604,00	9 604,00	9 604,00	9 604,00	9 604,00
6 400	5 513,19	5 513,19	5 513,19	5 513,19	5 513,19	11 400	9 687,48	9 687,48	9 687,48	9 687,48	9 687,48
6 500	5 596,68	5 596,68	5 596,68	5 596,68	5 596,68	11 500	9 770,97	9 770,97	9 770,97	9 770,97	9 770,97
6 600	5 680,16	5 680,16	5 680,16	5 680,16	5 680,16	11 600	9 854,45	9 854,45	9 854,45	9 854,45	9 854,45
6 700	5 763,65	5 763,65	5 763,65	5 763,65	5 763,65	11 700	9 937,94	9 937,94	9 937,94	9 937,94	9 937,94
6 800	5 847,13	5 847,13	5 847,13	5 847,13	5 847,13	11 800	10 021,42	10 021,42	10 021,42	10 021,42	10 021,42
6 900	5 930,62	5 930,62	5 930,62	5 930,62	5 930,62	11 900	10 104,91	10 104,91	10 104,91	10 104,91	10 104,91
7 000	6 014,11	6 014,11	6 014,11	6 014,11	6 014,11	12 000	10 188,40	10 188,40	10 188,40	10 188,40	10 188,40
7 100	6 097,59	6 097,59	6 097,59	6 097,59	6 097,59	12 100	10 271,88	10 271,88	10 271,88	10 271,88	10 271,88
7 200	6 181,08	6 181,08	6 181,08	6 181,08	6 181,08	12 200	10 355,37	10 355,37	10 355,37	10 355,37	10 355,37
7 300	6 264,56	6 264,56	6 264,56	6 264,56	6 264,56	12 300	10 438,85	10 438,85	10 438,85	10 438,85	10 438,85
7 400	6 348,05	6 348,05	6 348,05	6 348,05	6 348,05	12 400	10 522,34	10 522,34	10 522,34	10 522,34	10 522,34
7 500	6 431,54	6 431,54	6 431,54	6 431,54	6 431,54	12 500	10 605,83	10 605,83	10 605,83	10 605,83	10 605,83
7 600	6 515,02	6 515,02	6 515,02	6 515,02	6 515,02	12 600	10 689,31	10 689,31	10 689,31	10 689,31	10 689,31
7 700	6 598,51	6 598,51	6 598,51	6 598,51	6 598,51	12 700	10 772,80	10 772,80	10 772,80	10 772,80	10 772,80
7 800	6 681,99	6 681,99	6 681,99	6 681,99	6 681,99	12 800	10 856,28	10 856,28	10 856,28	10 856,28	10 856,28
7 900	6 765,48	6 765,48	6 765,48	6 765,48	6 765,48	12 900	10 939,77	10 939,77	10 939,77	10 939,77	10 939,77
8 000	6 848,96	6 848,96	6 848,96	6 848,96	6 848,96	13 000	11 023,25	11 023,25	11 023,25	11 023,25	11 023,25
8 100	6 932,45	6 932,45	6 932,45	6 932,45	6 932,45	13 100	11 106,74	11 106,74	11 106,74	11 106,74	11 106,74
8 200	7 015,94	7 015,94	7 015,94	7 015,94	7 015,94	13 200	11 190,23	11 190,23	11 190,23	11 190,23	11 190,23
8 300	7 099,42	7 099,42	7 099,42	7 099,42	7 099,42	13 300	11 273,71	11 273,71	11 273,71	11 273,71	11 273,71
8 400	7 182,91	7 182,91	7 182,91	7 182,91	7 182,91	13 400	11 357,20	11 357,20	11 357,20	11 357,20	11 357,20
8 500	7 266,39	7 266,39	7 266,39	7 266,39	7 266,39	13 500	11 440,68	11 440,68	11 440,68	11 440,68	11 440,68
8 600	7 349,88	7 349,88	7 349,88	7 349,88	7 349,88	13 600	11 524,17	11 524,17	11 524,17	11 524,17	11 524,17
8 700	7 433,36	7 433,36	7 433,36	7 433,36	7 433,36	13 700	11 598,14	11 607,65	11 607,65	11 607,65	11 607,65
8 800	7 516,85	7 516,85	7 516,85	7 516,85	7 516,85	13 800	11 671,17	11 691,14	11 691,14	11 691,14	11 691,14
8 900	7 600,34	7 600,34	7 600,34	7 600,34	7 600,34	13 900	11 744,20	11 774,63	11 774,63	11 774,63	11 774,63
9 000	7 683,82	7 683,82	7 683,82	7 683,82	7 683,82	14 000	11 817,23	11 858,11	11 858,11	11 858,11	11 858,11
9 100	7 767,31	7 767,31	7 767,31	7 767,31	7 767,31	14 100	11 890,26	11 941,60	11 941,60	11 941,60	11 941,60
9 200	7 850,79	7 850,79	7 850,79	7 850,79	7 850,79	14 200	11 963,29	12 025,08	12 025,08	12 025,08	12 025,08
9 300	7 934,28	7 934,28	7 934,28	7 934,28	7 934,28	14 300	12 036,32	12 108,57	12 108,57	12 108,57	12 108,57
9 400	8 017,77	8 017,77	8 017,77	8 017,77	8 017,77	14 400	12 109,35	12 192,06	12 192,06	12 192,06	12 192,06
9 500	8 101,25	8 101,25	8 101,25	8 101,25	8 101,25	14 500	12 182,37	12 275,54	12 275,54	12 275,54	12 275,54
9 600	8 184,74	8 184,74	8 184,74	8 184,74	8 184,74	14 600	12 255,40	12 359,03	12 359,03	12 359,03	12 359,03
9 700	8 268,22	8 268,22	8 268,22	8 268,22	8 268,22	14 700	12 328,43	12 442,51	12 442,51	12 442,51	12 442,51
9 800	8 351,71	8 351,71	8 351,71	8 351,71	8 351,71	14 800	12 401,46	12 526,00	12 526,00	12 526,00	12 526,00
9 900	8 435,19	8 435,19	8 435,19	8 435,19	8 435,19	14 900	12 474,49	12 609,48	12 609,48	12 609,48	12 609,48
10 000	8 518,68	8 518,68	8 518,68	8 518,68	8 518,68	15 000	12 547,52	12 692,97	12 692,97	12 692,97	12 692,97

Indemnité de remplacement du revenu ou indemnité payable en vertu de la Loi sur les accidents du travail pour l'année 2017 (90 % du revenu net retenu pour 2017) Famille monoparentale						Indemnité de remplacement du revenu ou indemnité payable en vertu de la Loi sur les accidents du travail pour l'année 2017 (90 % du revenu net retenu pour 2017) Famille monoparentale					
Revenu brut annuel	Travailleur avec 4 personnes majeures à charge et plus					Revenu brut annuel	Travailleur avec 4 personnes majeures à charge et plus				
	Nombre de personnes mineures à charge						Nombre de personnes mineures à charge				
	0	1	2	3	4 et plus		0	1	2	3	4 et plus
15 100	12 620,55	12 776,46	12 776,46	12 776,46	12 776,46	20 100	16 272,01	16 950,75	16 950,75	16 950,75	16 950,75
15 200	12 693,58	12 859,94	12 859,94	12 859,94	12 859,94	20 200	16 345,04	17 034,23	17 034,23	17 034,23	17 034,23
15 300	12 766,61	12 943,43	12 943,43	12 943,43	12 943,43	20 300	16 418,07	17 117,72	17 117,72	17 117,72	17 117,72
15 400	12 839,64	13 026,91	13 026,91	13 026,91	13 026,91	20 400	16 491,10	17 201,20	17 201,20	17 201,20	17 201,20
15 500	12 912,67	13 110,40	13 110,40	13 110,40	13 110,40	20 500	16 564,13	17 284,69	17 284,69	17 284,69	17 284,69
15 600	12 985,70	13 193,88	13 193,88	13 193,88	13 193,88	20 600	16 637,16	17 368,17	17 368,17	17 368,17	17 368,17
15 700	13 058,73	13 277,37	13 277,37	13 277,37	13 277,37	20 700	16 710,19	17 451,66	17 451,66	17 451,66	17 451,66
15 800	13 131,75	13 360,86	13 360,86	13 360,86	13 360,86	20 800	16 783,21	17 535,15	17 535,15	17 535,15	17 535,15
15 900	13 204,78	13 444,34	13 444,34	13 444,34	13 444,34	20 900	16 856,24	17 618,63	17 618,63	17 618,63	17 618,63
16 000	13 277,81	13 527,83	13 527,83	13 527,83	13 527,83	21 000	16 929,27	17 702,12	17 702,12	17 702,12	17 702,12
16 100	13 350,84	13 611,31	13 611,31	13 611,31	13 611,31	21 100	17 002,30	17 785,60	17 785,60	17 785,60	17 785,60
16 200	13 423,87	13 694,80	13 694,80	13 694,80	13 694,80	21 200	17 075,33	17 869,09	17 869,09	17 869,09	17 869,09
16 300	13 496,90	13 778,29	13 778,29	13 778,29	13 778,29	21 300	17 148,36	17 952,58	17 952,58	17 952,58	17 952,58
16 400	13 569,93	13 861,77	13 861,77	13 861,77	13 861,77	21 400	17 221,39	18 036,06	18 036,06	18 036,06	18 036,06
16 500	13 642,96	13 945,26	13 945,26	13 945,26	13 945,26	21 500	17 294,42	18 119,55	18 119,55	18 119,55	18 119,55
16 600	13 715,99	14 028,74	14 028,74	14 028,74	14 028,74	21 600	17 367,45	18 203,03	18 203,03	18 203,03	18 203,03
16 700	13 789,02	14 112,23	14 112,23	14 112,23	14 112,23	21 700	17 440,48	18 286,52	18 286,52	18 286,52	18 286,52
16 800	13 862,05	14 195,71	14 195,71	14 195,71	14 195,71	21 800	17 513,51	18 370,00	18 370,00	18 370,00	18 370,00
16 900	13 935,08	14 279,20	14 279,20	14 279,20	14 279,20	21 900	17 586,54	18 453,49	18 453,49	18 453,49	18 453,49
17 000	14 008,11	14 362,69	14 362,69	14 362,69	14 362,69	22 000	17 659,57	18 536,98	18 536,98	18 536,98	18 536,98
17 100	14 081,13	14 446,17	14 446,17	14 446,17	14 446,17	22 100	17 732,59	18 620,46	18 620,46	18 620,46	18 620,46
17 200	14 154,16	14 529,66	14 529,66	14 529,66	14 529,66	22 200	17 805,62	18 703,95	18 703,95	18 703,95	18 703,95
17 300	14 227,19	14 613,14	14 613,14	14 613,14	14 613,14	22 300	17 878,65	18 787,43	18 787,43	18 787,43	18 787,43
17 400	14 300,22	14 696,63	14 696,63	14 696,63	14 696,63	22 400	17 951,68	18 870,92	18 870,92	18 870,92	18 870,92
17 500	14 373,25	14 780,12	14 780,12	14 780,12	14 780,12	22 500	18 024,71	18 954,41	18 954,41	18 954,41	18 954,41
17 600	14 446,28	14 863,60	14 863,60	14 863,60	14 863,60	22 600	18 097,74	19 037,89	19 037,89	19 037,89	19 037,89
17 700	14 519,31	14 947,09	14 947,09	14 947,09	14 947,09	22 700	18 170,77	19 121,38	19 121,38	19 121,38	19 121,38
17 800	14 592,34	15 030,57	15 030,57	15 030,57	15 030,57	22 800	18 243,80	19 204,86	19 204,86	19 204,86	19 204,86
17 900	14 665,37	15 114,06	15 114,06	15 114,06	15 114,06	22 900	18 316,83	19 288,35	19 288,35	19 288,35	19 288,35
18 000	14 738,40	15 197,54	15 197,54	15 197,54	15 197,54	23 000	18 389,86	19 371,83	19 371,83	19 371,83	19 371,83
18 100	14 811,43	15 281,03	15 281,03	15 281,03	15 281,03	23 100	18 462,89	19 455,32	19 455,32	19 455,32	19 455,32
18 200	14 884,46	15 364,52	15 364,52	15 364,52	15 364,52	23 200	18 535,92	19 538,81	19 538,81	19 538,81	19 538,81
18 300	14 957,48	15 448,00	15 448,00	15 448,00	15 448,00	23 300	18 608,94	19 622,29	19 622,29	19 622,29	19 622,29
18 400	15 030,51	15 531,49	15 531,49	15 531,49	15 531,49	23 400	18 681,97	19 705,78	19 705,78	19 705,78	19 705,78
18 500	15 103,54	15 614,97	15 614,97	15 614,97	15 614,97	23 500	18 755,00	19 789,26	19 789,26	19 789,26	19 789,26
18 600	15 176,57	15 698,46	15 698,46	15 698,46	15 698,46	23 600	18 828,03	19 872,75	19 872,75	19 872,75	19 872,75
18 700	15 249,60	15 781,94	15 781,94	15 781,94	15 781,94	23 700	18 901,06	19 956,23	19 956,23	19 956,23	19 956,23
18 800	15 322,63	15 865,43	15 865,43	15 865,43	15 865,43	23 800	18 974,09	20 039,72	20 039,72	20 039,72	20 039,72
18 900	15 395,66	15 948,92	15 948,92	15 948,92	15 948,92	23 900	19 047,12	20 123,21	20 123,21	20 123,21	20 123,21
19 000	15 468,69	16 032,40	16 032,40	16 032,40	16 032,40	24 000	19 120,15	20 206,69	20 206,69	20 206,69	20 206,69
19 100	15 541,72	16 115,89	16 115,89	16 115,89	16 115,89	24 100	19 193,18	20 290,18	20 290,18	20 290,18	20 290,18
19 200	15 614,75	16 199,37	16 199,37	16 199,37	16 199,37	24 200	19 266,21	20 373,66	20 373,66	20 373,66	20 373,66
19 300	15 687,78	16 282,86	16 282,86	16 282,86	16 282,86	24 300	19 339,24	20 457,15	20 457,15	20 457,15	20 457,15
19 400	15 760,81	16 366,35	16 366,35	16 366,35	16 366,35	24 400	19 412,27	20 540,64	20 540,64	20 540,64	20 540,64
19 500	15 833,84	16 449,83	16 449,83	16 449,83	16 449,83	24 500	19 485,30	20 624,12	20 624,12	20 624,12	20 624,12
19 600	15 906,86	16 533,32	16 533,32	16 533,32	16 533,32	24 600	19 558,32	20 707,61	20 707,61	20 707,61	20 707,61
19 700	15 979,89	16 616,80	16 616,80	16 616,80	16 616,80	24 700	19 631,35	20 791,09	20 791,09	20 791,09	20 791,09
19 800	16 052,92	16 700,29	16 700,29	16 700,29	16 700,29	24 800	19 704,38	20 874,58	20 874,58	20 874,58	20 874,58
19 900	16 125,95	16 783,77	16 783,77	16 783,77	16 783,77	24 900	19 777,41	20 958,06	20 958,06	20 958,06	20 958,06
20 000	16 198,98	16 867,26	16 867,26	16 867,26	16 867,26	25 000	19 850,44	21 041,55	21 041,55	21 041,55	21 041,55



<b>Indemnité de remplacement du revenu ou indemnité payable en vertu de la Loi sur les accidents du travail pour l'année 2017 (90 % du revenu net retenu pour 2017) Famille monoparentale</b>						<b>Indemnité de remplacement du revenu ou indemnité payable en vertu de la Loi sur les accidents du travail pour l'année 2017 (90 % du revenu net retenu pour 2017) Famille monoparentale</b>					
<b>Revenu brut annuel</b>	<b>Travailleur avec 4 personnes majeures à charge et plus</b>					<b>Revenu brut annuel</b>	<b>Travailleur avec 4 personnes majeures à charge et plus</b>				
	<b>Nombre de personnes mineures à charge</b>						<b>Nombre de personnes mineures à charge</b>				
	<b>0</b>	<b>1</b>	<b>2</b>	<b>3</b>	<b>4 et plus</b>	<b>0</b>	<b>1</b>	<b>2</b>	<b>3</b>	<b>4 et plus</b>	
25 100	19 923,47	21 125,04	21 125,04	21 125,04	21 125,04	30 100	23 466,39	24 473,75	24 473,75	24 473,75	24 473,75
25 200	19 996,50	21 208,52	21 208,52	21 208,52	21 208,52	30 200	23 525,02	24 532,38	24 532,38	24 532,38	24 532,38
25 300	20 069,53	21 292,01	21 292,01	21 292,01	21 292,01	30 300	23 583,65	24 591,00	24 591,00	24 591,00	24 591,00
25 400	20 142,56	21 375,49	21 375,49	21 375,49	21 375,49	30 400	23 642,28	24 649,63	24 649,63	24 649,63	24 649,63
25 500	20 215,59	21 458,98	21 458,98	21 458,98	21 458,98	30 500	23 700,91	24 708,26	24 708,26	24 708,26	24 708,26
25 600	20 288,62	21 542,46	21 542,46	21 542,46	21 542,46	30 600	23 759,54	24 766,89	24 766,89	24 766,89	24 766,89
25 700	20 361,65	21 625,95	21 625,95	21 625,95	21 625,95	30 700	23 818,17	24 825,52	24 825,52	24 825,52	24 825,52
25 800	20 434,67	21 709,44	21 709,44	21 709,44	21 709,44	30 800	23 876,80	24 884,15	24 884,15	24 884,15	24 884,15
25 900	20 507,70	21 792,92	21 792,92	21 792,92	21 792,92	30 900	23 935,42	24 942,78	24 942,78	24 942,78	24 942,78
26 000	20 580,73	21 876,41	21 876,41	21 876,41	21 876,41	31 000	23 994,05	25 001,41	25 001,41	25 001,41	25 001,41
26 100	20 653,76	21 959,89	21 959,89	21 959,89	21 959,89	31 100	24 052,68	25 060,04	25 060,04	25 060,04	25 060,04
26 200	20 726,79	22 038,35	22 038,35	22 038,35	22 038,35	31 200	24 111,31	25 118,67	25 118,67	25 118,67	25 118,67
26 300	20 799,82	22 111,38	22 111,38	22 111,38	22 111,38	31 300	24 169,94	25 177,30	25 177,30	25 177,30	25 177,30
26 400	20 872,85	22 184,41	22 184,41	22 184,41	22 184,41	31 400	24 228,57	25 235,93	25 235,93	25 235,93	25 235,93
26 500	20 945,88	22 257,43	22 257,43	22 257,43	22 257,43	31 500	24 287,20	25 294,55	25 294,55	25 294,55	25 294,55
26 600	21 018,91	22 330,46	22 330,46	22 330,46	22 330,46	31 600	24 345,83	25 353,18	25 353,18	25 353,18	25 353,18
26 700	21 091,94	22 403,49	22 403,49	22 403,49	22 403,49	31 700	24 404,46	25 411,81	25 411,81	25 411,81	25 411,81
26 800	21 164,97	22 476,52	22 476,52	22 476,52	22 476,52	31 800	24 463,09	25 470,44	25 470,44	25 470,44	25 470,44
26 900	21 238,00	22 549,55	22 549,55	22 549,55	22 549,55	31 900	24 521,72	25 529,07	25 529,07	25 529,07	25 529,07
27 000	21 311,03	22 622,58	22 622,58	22 622,58	22 622,58	32 000	24 580,35	25 587,70	25 587,70	25 587,70	25 587,70
27 100	21 384,05	22 695,61	22 695,61	22 695,61	22 695,61	32 100	24 638,97	25 646,33	25 646,33	25 646,33	25 646,33
27 200	21 457,08	22 768,64	22 768,64	22 768,64	22 768,64	32 200	24 697,60	25 704,96	25 704,96	25 704,96	25 704,96
27 300	21 530,11	22 832,13	22 832,13	22 832,13	22 832,13	32 300	24 756,23	25 763,59	25 763,59	25 763,59	25 763,59
27 400	21 603,14	22 890,76	22 890,76	22 890,76	22 890,76	32 400	24 814,86	25 822,22	25 822,22	25 822,22	25 822,22
27 500	21 676,17	22 949,39	22 949,39	22 949,39	22 949,39	32 500	24 873,49	25 880,85	25 880,85	25 880,85	25 880,85
27 600	21 749,20	23 008,02	23 008,02	23 008,02	23 008,02	32 600	24 932,12	25 939,48	25 939,48	25 939,48	25 939,48
27 700	21 822,23	23 066,65	23 066,65	23 066,65	23 066,65	32 700	24 990,75	25 998,11	25 998,11	25 998,11	25 998,11
27 800	21 895,26	23 125,27	23 125,27	23 125,27	23 125,27	32 800	25 049,38	26 056,73	26 056,73	26 056,73	26 056,73
27 900	21 968,29	23 183,90	23 183,90	23 183,90	23 183,90	32 900	25 108,01	26 115,36	26 115,36	26 115,36	26 115,36
28 000	22 041,32	23 242,53	23 242,53	23 242,53	23 242,53	33 000	25 166,64	26 173,99	26 173,99	26 173,99	26 173,99
28 100	22 114,35	23 301,16	23 301,16	23 301,16	23 301,16	33 100	25 225,27	26 232,62	26 232,62	26 232,62	26 232,62
28 200	22 187,38	23 359,79	23 359,79	23 359,79	23 359,79	33 200	25 283,90	26 291,25	26 291,25	26 291,25	26 291,25
28 300	22 260,41	23 418,42	23 418,42	23 418,42	23 418,42	33 300	25 342,53	26 349,88	26 349,88	26 349,88	26 349,88
28 400	22 333,43	23 477,05	23 477,05	23 477,05	23 477,05	33 400	25 401,15	26 408,51	26 408,51	26 408,51	26 408,51
28 500	22 406,46	23 535,68	23 535,68	23 535,68	23 535,68	33 500	25 459,78	26 467,14	26 467,14	26 467,14	26 467,14
28 600	22 479,49	23 594,31	23 594,31	23 594,31	23 594,31	33 600	25 518,41	26 525,77	26 525,77	26 525,77	26 525,77
28 700	22 552,52	23 652,94	23 652,94	23 652,94	23 652,94	33 700	25 577,04	26 584,40	26 584,40	26 584,40	26 584,40
28 800	22 625,55	23 711,57	23 711,57	23 711,57	23 711,57	33 800	25 635,67	26 643,03	26 643,03	26 643,03	26 643,03
28 900	22 698,58	23 770,20	23 770,20	23 770,20	23 770,20	33 900	25 694,30	26 701,66	26 701,66	26 701,66	26 701,66
29 000	22 771,61	23 828,82	23 828,82	23 828,82	23 828,82	34 000	25 752,93	26 760,28	26 760,28	26 760,28	26 760,28
29 100	22 844,64	23 887,45	23 887,45	23 887,45	23 887,45	34 100	25 811,56	26 818,91	26 818,91	26 818,91	26 818,91
29 200	22 917,67	23 946,08	23 946,08	23 946,08	23 946,08	34 200	25 870,19	26 877,54	26 877,54	26 877,54	26 877,54
29 300	22 990,70	24 004,71	24 004,71	24 004,71	24 004,71	34 300	25 928,82	26 936,17	26 936,17	26 936,17	26 936,17
29 400	23 055,99	24 063,34	24 063,34	24 063,34	24 063,34	34 400	25 987,45	26 994,80	26 994,80	26 994,80	26 994,80
29 500	23 114,62	24 121,97	24 121,97	24 121,97	24 121,97	34 500	26 046,08	27 053,43	27 053,43	27 053,43	27 053,43
29 600	23 173,24	24 180,60	24 180,60	24 180,60	24 180,60	34 600	26 104,70	27 112,06	27 112,06	27 112,06	27 112,06
29 700	23 231,87	24 239,23	24 239,23	24 239,23	24 239,23	34 700	26 163,33	27 170,69	27 170,69	27 170,69	27 170,69
29 800	23 290,50	24 297,86	24 297,86	24 297,86	24 297,86	34 800	26 221,96	27 229,32	27 229,32	27 229,32	27 229,32
29 900	23 349,13	24 356,49	24 356,49	24 356,49	24 356,49	34 900	26 280,59	27 287,95	27 287,95	27 287,95	27 287,95
30 000	23 407,76	24 415,12	24 415,12	24 415,12	24 415,12	35 000	26 338,68	27 346,04	27 346,04	27 346,04	27 346,04

**Indemnité de remplacement du revenu ou indemnité  
payable en vertu de la Loi sur les accidents du travail  
pour l'année 2017**

**(90 % du revenu net retenu pour 2017)  
Famille monoparentale**

Revenu brut annuel	Travailleur avec 4 personnes majeures à charge et plus Nombre de personnes mineures à charge				
	0	1	2	3	4 et plus
35 100	26 394,61	27 401,97	27 401,97	27 401,97	27 401,97
35 200	26 450,54	27 457,90	27 457,90	27 457,90	27 457,90
35 300	26 506,47	27 513,82	27 513,82	27 513,82	27 513,82
35 400	26 562,40	27 569,75	27 569,75	27 569,75	27 569,75
35 500	26 618,33	27 625,68	27 625,68	27 625,68	27 625,68
35 600	26 674,26	27 681,61	27 681,61	27 681,61	27 681,61
35 700	26 730,19	27 737,54	27 737,54	27 737,54	27 737,54
35 800	26 786,12	27 793,47	27 793,47	27 793,47	27 793,47
35 900	26 842,04	27 849,40	27 849,40	27 849,40	27 849,40
36 000	26 897,97	27 905,33	27 905,33	27 905,33	27 905,33
36 100	26 953,90	27 961,26	27 961,26	27 961,26	27 961,26
36 200	27 009,83	28 017,19	28 017,19	28 017,19	28 017,19
36 300	27 065,76	28 073,12	28 073,12	28 073,12	28 073,12
36 400	27 121,69	28 129,05	28 129,05	28 129,05	28 129,05
36 500	27 177,62	28 184,98	28 184,98	28 184,98	28 184,98
36 600	27 233,55	28 240,90	28 240,90	28 240,90	28 240,90
36 700	27 289,48	28 296,83	28 296,83	28 296,83	28 296,83
36 800	27 345,41	28 352,76	28 352,76	28 352,76	28 352,76
36 900	27 401,34	28 408,69	28 408,69	28 408,69	28 408,69
37 000	27 457,27	28 464,62	28 464,62	28 464,62	28 464,62
37 100	27 513,19	28 520,55	28 520,55	28 520,55	28 520,55
37 200	27 569,12	28 576,48	28 576,48	28 576,48	28 576,48
37 300	27 625,05	28 632,41	28 632,41	28 632,41	28 632,41
37 400	27 680,98	28 688,34	28 688,34	28 688,34	28 688,34
37 500	27 736,91	28 744,27	28 744,27	28 744,27	28 744,27
37 600	27 792,84	28 800,20	28 800,20	28 800,20	28 800,20
37 700	27 848,77	28 856,13	28 856,13	28 856,13	28 856,13
37 800	27 904,70	28 912,05	28 912,05	28 912,05	28 912,05
37 900	27 960,63	28 967,98	28 967,98	28 967,98	28 967,98
38 000	28 016,56	29 023,91	29 023,91	29 023,91	29 023,91
38 100	28 072,49	29 079,84	29 079,84	29 079,84	29 079,84
38 200	28 128,42	29 135,77	29 135,77	29 135,77	29 135,77
38 300	28 184,35	29 191,70	29 191,70	29 191,70	29 191,70
38 400	28 240,27	29 247,63	29 247,63	29 247,63	29 247,63
38 500	28 296,20	29 303,56	29 303,56	29 303,56	29 303,56
38 600	28 352,13	29 359,49	29 359,49	29 359,49	29 359,49
38 700	28 408,06	29 415,42	29 415,42	29 415,42	29 415,42
38 800	28 463,99	29 471,35	29 471,35	29 471,35	29 471,35
38 900	28 519,92	29 527,28	29 527,28	29 527,28	29 527,28
39 000	28 575,85	29 583,21	29 583,21	29 583,21	29 583,21
39 100	28 631,78	29 639,13	29 639,13	29 639,13	29 639,13
39 200	28 687,71	29 695,06	29 695,06	29 695,06	29 695,06
39 300	28 743,64	29 750,99	29 750,99	29 750,99	29 750,99
39 400	28 799,57	29 806,92	29 806,92	29 806,92	29 806,92
39 500	28 855,50	29 862,85	29 862,85	29 862,85	29 862,85
39 600	28 911,43	29 918,78	29 918,78	29 918,78	29 918,78
39 700	28 967,35	29 974,71	29 974,71	29 974,71	29 974,71
39 800	29 023,28	30 030,64	30 030,64	30 030,64	30 030,64
39 900	29 079,21	30 086,57	30 086,57	30 086,57	30 086,57
40 000	29 135,14	30 142,50	30 142,50	30 142,50	30 142,50

**Indemnité de remplacement du revenu ou indemnité  
payable en vertu de la Loi sur les accidents du travail  
pour l'année 2017**

**(90 % du revenu net retenu pour 2017)  
Famille monoparentale**

Revenu brut annuel	Travailleur avec 4 personnes majeures à charge et plus Nombre de personnes mineures à charge				
	0	1	2	3	4 et plus
40 100	29 191,07	30 198,43	30 198,43	30 198,43	30 198,43
40 200	29 247,00	30 254,36	30 254,36	30 254,36	30 254,36
40 300	29 302,93	30 310,28	30 310,28	30 310,28	30 310,28
40 400	29 358,86	30 366,21	30 366,21	30 366,21	30 366,21
40 500	29 414,79	30 422,14	30 422,14	30 422,14	30 422,14
40 600	29 470,72	30 478,07	30 478,07	30 478,07	30 478,07
40 700	29 526,65	30 534,00	30 534,00	30 534,00	30 534,00
40 800	29 582,58	30 589,93	30 589,93	30 589,93	30 589,93
40 900	29 638,50	30 645,86	30 645,86	30 645,86	30 645,86
41 000	29 694,43	30 701,79	30 701,79	30 701,79	30 701,79
41 100	29 750,36	30 757,72	30 757,72	30 757,72	30 757,72
41 200	29 806,29	30 813,65	30 813,65	30 813,65	30 813,65
41 300	29 862,22	30 869,58	30 869,58	30 869,58	30 869,58
41 400	29 918,15	30 925,51	30 925,51	30 925,51	30 925,51
41 500	29 974,08	30 981,44	30 981,44	30 981,44	30 981,44
41 600	30 030,01	31 037,36	31 037,36	31 037,36	31 037,36
41 700	30 085,94	31 093,29	31 093,29	31 093,29	31 093,29
41 800	30 141,87	31 149,22	31 149,22	31 149,22	31 149,22
41 900	30 197,80	31 205,15	31 205,15	31 205,15	31 205,15
42 000	30 253,73	31 261,08	31 261,08	31 261,08	31 261,08
42 100	30 309,66	31 317,01	31 317,01	31 317,01	31 317,01
42 200	30 365,58	31 372,94	31 372,94	31 372,94	31 372,94
42 300	30 421,51	31 428,87	31 428,87	31 428,87	31 428,87
42 400	30 477,44	31 484,80	31 484,80	31 484,80	31 484,80
42 500	30 533,37	31 540,73	31 540,73	31 540,73	31 540,73
42 600	30 589,30	31 596,66	31 596,66	31 596,66	31 596,66
42 700	30 645,23	31 652,59	31 652,59	31 652,59	31 652,59
42 800	30 701,16	31 708,51	31 708,51	31 708,51	31 708,51
42 900	30 757,09	31 764,44	31 764,44	31 764,44	31 764,44
43 000	30 813,02	31 820,37	31 820,37	31 820,37	31 820,37
43 100	30 868,95	31 876,30	31 876,30	31 876,30	31 876,30
43 200	30 924,88	31 932,23	31 932,23	31 932,23	31 932,23
43 300	30 980,81	31 988,16	31 988,16	31 988,16	31 988,16
43 400	31 036,73	32 044,09	32 044,09	32 044,09	32 044,09
43 500	31 092,66	32 100,02	32 100,02	32 100,02	32 100,02
43 600	31 148,59	32 155,95	32 155,95	32 155,95	32 155,95
43 700	31 204,52	32 211,88	32 211,88	32 211,88	32 211,88
43 800	31 260,45	32 267,81	32 267,81	32 267,81	32 267,81
43 900	31 316,38	32 323,74	32 323,74	32 323,74	32 323,74
44 000	31 370,69	32 378,05	32 378,05	32 378,05	32 378,05
44 100	31 423,02	32 430,37	32 430,37	32 430,37	32 430,37
44 200	31 475,35	32 485,04	32 485,04	32 485,04	32 485,04
44 300	31 527,68	32 540,07	32 540,07	32 540,07	32 540,07
44 400	31 580,01	32 595,10	32 595,10	32 595,10	32 595,10
44 500	31 632,34	32 650,13	32 650,13	32 650,13	32 650,13
44 600	31 684,67	32 705,16	32 705,16	32 705,16	32 705,16
44 700	31 736,99	32 760,19	32 760,19	32 760,19	32 760,19
44 800	31 789,32	32 815,22	32 815,22	32 815,22	32 815,22
44 900	31 841,65	32 870,25	32 870,25	32 870,25	32 870,25
45 000	31 893,98	32 925,28	32 925,28	32 925,28	32 925,28

Indemnité de remplacement du revenu ou indemnité payable en vertu de la Loi sur les accidents du travail pour l'année 2017 (90 % du revenu net retenu pour 2017) Famille monoparentale						Indemnité de remplacement du revenu ou indemnité payable en vertu de la Loi sur les accidents du travail pour l'année 2017 (90 % du revenu net retenu pour 2017) Famille monoparentale					
Revenu brut annuel	Travailleur avec 4 personnes majeures à charge et plus Nombre de personnes mineures à charge					Revenu brut annuel	Travailleur avec 4 personnes majeures à charge et plus Nombre de personnes mineures à charge				
	0	1	2	3	4 et plus		0	1	2	3	4 et plus
45 100	31 946,31	32 980,31	32 980,31	32 980,31	32 980,31	50 100	34 389,84	35 558,83	35 558,83	35 558,83	35 558,83
45 200	31 998,64	33 035,34	33 035,34	33 035,34	33 035,34	50 200	34 438,03	35 609,73	35 609,73	35 609,73	35 609,73
45 300	32 050,97	33 090,36	33 090,36	33 090,36	33 090,36	50 300	34 486,23	35 660,62	35 660,62	35 660,62	35 660,62
45 400	32 103,30	33 145,39	33 145,39	33 145,39	33 145,39	50 400	34 534,42	35 711,52	35 711,52	35 711,52	35 711,52
45 500	32 155,63	33 200,42	33 200,42	33 200,42	33 200,42	50 500	34 582,62	35 762,42	35 762,42	35 762,42	35 762,42
45 600	32 207,96	33 255,45	33 255,45	33 255,45	33 255,45	50 600	34 630,82	35 813,31	35 813,31	35 813,31	35 813,31
45 700	32 260,29	33 310,48	33 310,48	33 310,48	33 310,48	50 700	34 679,01	35 864,21	35 864,21	35 864,21	35 864,21
45 800	32 312,62	33 365,51	33 365,51	33 365,51	33 365,51	50 800	34 727,21	35 915,10	35 915,10	35 915,10	35 915,10
45 900	32 364,94	33 420,54	33 420,54	33 420,54	33 420,54	50 900	34 775,40	35 966,00	35 966,00	35 966,00	35 966,00
46 000	32 413,80	33 472,10	33 472,10	33 472,10	33 472,10	51 000	34 823,60	36 016,90	36 016,90	36 016,90	36 016,90
46 100	32 462,00	33 522,99	33 522,99	33 522,99	33 522,99	51 100	34 871,80	36 067,79	36 067,79	36 067,79	36 067,79
46 200	32 510,19	33 573,89	33 573,89	33 573,89	33 573,89	51 200	34 919,99	36 118,69	36 118,69	36 118,69	36 118,69
46 300	32 558,39	33 624,79	33 624,79	33 624,79	33 624,79	51 300	34 968,19	36 169,58	36 169,58	36 169,58	36 169,58
46 400	32 606,59	33 675,68	33 675,68	33 675,68	33 675,68	51 400	35 017,40	36 221,49	36 221,49	36 221,49	36 221,49
46 500	32 654,78	33 726,58	33 726,58	33 726,58	33 726,58	51 500	35 066,61	36 273,41	36 273,41	36 273,41	36 273,41
46 600	32 702,98	33 777,47	33 777,47	33 777,47	33 777,47	51 600	35 115,82	36 325,32	36 325,32	36 325,32	36 325,32
46 700	32 751,17	33 828,37	33 828,37	33 828,37	33 828,37	51 700	35 165,03	36 377,23	36 377,23	36 377,23	36 377,23
46 800	32 799,37	33 879,27	33 879,27	33 879,27	33 879,27	51 800	35 214,25	36 429,14	36 429,14	36 429,14	36 429,14
46 900	32 847,57	33 930,16	33 930,16	33 930,16	33 930,16	51 900	35 263,46	36 481,05	36 481,05	36 481,05	36 481,05
47 000	32 895,76	33 981,06	33 981,06	33 981,06	33 981,06	52 000	35 312,67	36 532,96	36 532,96	36 532,96	36 532,96
47 100	32 943,96	34 031,95	34 031,95	34 031,95	34 031,95	52 100	35 361,88	36 584,88	36 584,88	36 584,88	36 584,88
47 200	32 992,15	34 082,85	34 082,85	34 082,85	34 082,85	52 200	35 411,09	36 636,79	36 636,79	36 636,79	36 636,79
47 300	33 040,35	34 133,74	34 133,74	34 133,74	34 133,74	52 300	35 460,30	36 688,70	36 688,70	36 688,70	36 688,70
47 400	33 088,55	34 184,64	34 184,64	34 184,64	34 184,64	52 400	35 509,51	36 740,61	36 740,61	36 740,61	36 740,61
47 500	33 136,74	34 235,54	34 235,54	34 235,54	34 235,54	52 500	35 558,73	36 792,52	36 792,52	36 792,52	36 792,52
47 600	33 184,94	34 286,43	34 286,43	34 286,43	34 286,43	52 600	35 607,94	36 844,43	36 844,43	36 844,43	36 844,43
47 700	33 233,13	34 337,33	34 337,33	34 337,33	34 337,33	52 700	35 657,15	36 896,34	36 896,34	36 896,34	36 896,34
47 800	33 281,33	34 388,22	34 388,22	34 388,22	34 388,22	52 800	35 706,36	36 948,26	36 948,26	36 948,26	36 948,26
47 900	33 329,53	34 439,12	34 439,12	34 439,12	34 439,12	52 900	35 755,57	37 000,17	37 000,17	37 000,17	37 000,17
48 000	33 377,72	34 490,02	34 490,02	34 490,02	34 490,02	53 000	35 804,78	37 052,08	37 052,08	37 052,08	37 052,08
48 100	33 425,92	34 540,91	34 540,91	34 540,91	34 540,91	53 100	35 854,00	37 103,99	37 103,99	37 103,99	37 103,99
48 200	33 474,11	34 591,81	34 591,81	34 591,81	34 591,81	53 200	35 903,21	37 155,90	37 155,90	37 155,90	37 155,90
48 300	33 522,31	34 642,70	34 642,70	34 642,70	34 642,70	53 300	35 952,42	37 207,81	37 207,81	37 207,81	37 207,81
48 400	33 570,50	34 693,60	34 693,60	34 693,60	34 693,60	53 400	36 001,63	37 259,73	37 259,73	37 259,73	37 259,73
48 500	33 618,70	34 744,50	34 744,50	34 744,50	34 744,50	53 500	36 050,84	37 311,64	37 311,64	37 311,64	37 311,64
48 600	33 666,90	34 795,39	34 795,39	34 795,39	34 795,39	53 600	36 100,05	37 363,55	37 363,55	37 363,55	37 363,55
48 700	33 715,09	34 846,29	34 846,29	34 846,29	34 846,29	53 700	36 149,26	37 415,46	37 415,46	37 415,46	37 415,46
48 800	33 763,29	34 897,18	34 897,18	34 897,18	34 897,18	53 800	36 198,48	37 467,37	37 467,37	37 467,37	37 467,37
48 900	33 811,48	34 948,08	34 948,08	34 948,08	34 948,08	53 900	36 247,69	37 519,28	37 519,28	37 519,28	37 519,28
49 000	33 859,68	34 998,98	34 998,98	34 998,98	34 998,98	54 000	36 296,90	37 571,19	37 571,19	37 571,19	37 571,19
49 100	33 907,88	35 049,87	35 049,87	35 049,87	35 049,87	54 100	36 346,11	37 623,11	37 623,11	37 623,11	37 623,11
49 200	33 956,07	35 100,77	35 100,77	35 100,77	35 100,77	54 200	36 395,32	37 675,02	37 675,02	37 675,02	37 675,02
49 300	34 004,27	35 151,66	35 151,66	35 151,66	35 151,66	54 300	36 444,53	37 726,93	37 726,93	37 726,93	37 726,93
49 400	34 052,46	35 202,56	35 202,56	35 202,56	35 202,56	54 400	36 493,75	37 778,84	37 778,84	37 778,84	37 778,84
49 500	34 100,66	35 253,46	35 253,46	35 253,46	35 253,46	54 500	36 542,96	37 830,75	37 830,75	37 830,75	37 830,75
49 600	34 148,86	35 304,35	35 304,35	35 304,35	35 304,35	54 600	36 592,17	37 882,66	37 882,66	37 882,66	37 882,66
49 700	34 197,05	35 355,25	35 355,25	35 355,25	35 355,25	54 700	36 641,38	37 934,58	37 934,58	37 934,58	37 934,58
49 800	34 245,25	35 406,14	35 406,14	35 406,14	35 406,14	54 800	36 690,59	37 986,49	37 986,49	37 986,49	37 986,49
49 900	34 293,44	35 457,04	35 457,04	35 457,04	35 457,04	54 900	36 739,80	38 038,40	38 038,40	38 038,40	38 038,40
50 000	34 341,64	35 507,94	35 507,94	35 507,94	35 507,94	55 000	36 789,01	38 090,31	38 090,31	38 090,31	38 090,31

**Indemnité de remplacement du revenu ou indemnité  
payable en vertu de la Loi sur les accidents du travail  
pour l'année 2017**

**(90 % du revenu net retenu pour 2017)  
Famille monoparentale**

Revenu brut annuel	Travailleur avec 4 personnes majeures à charge et plus Nombre de personnes mineures à charge				
	0	1	2	3	4 et plus
55 100	36 838,23	38 142,22	38 142,22	38 142,22	38 142,22
55 200	36 887,44	38 194,13	38 194,13	38 194,13	38 194,13
55 300	36 936,65	38 246,04	38 246,04	38 246,04	38 246,04
55 400	36 986,40	38 297,96	38 297,96	38 297,96	38 297,96
55 500	37 042,56	38 354,12	38 354,12	38 354,12	38 354,12
55 600	37 098,73	38 410,28	38 410,28	38 410,28	38 410,28
55 700	37 154,89	38 466,44	38 466,44	38 466,44	38 466,44
55 800	37 211,05	38 522,61	38 522,61	38 522,61	38 522,61
55 900	37 267,21	38 578,77	38 578,77	38 578,77	38 578,77
56 000	37 323,38	38 634,93	38 634,93	38 634,93	38 634,93
56 100	37 379,54	38 691,10	38 691,10	38 691,10	38 691,10
56 200	37 435,70	38 747,26	38 747,26	38 747,26	38 747,26
56 300	37 491,87	38 803,42	38 803,42	38 803,42	38 803,42
56 400	37 548,03	38 859,58	38 859,58	38 859,58	38 859,58
56 500	37 604,19	38 915,75	38 915,75	38 915,75	38 915,75
56 600	37 660,35	38 971,91	38 971,91	38 971,91	38 971,91
56 700	37 716,52	39 028,07	39 028,07	39 028,07	39 028,07
56 800	37 772,68	39 084,24	39 084,24	39 084,24	39 084,24
56 900	37 828,84	39 140,40	39 140,40	39 140,40	39 140,40
57 000	37 885,01	39 196,56	39 196,56	39 196,56	39 196,56
57 100	37 941,17	39 252,72	39 252,72	39 252,72	39 252,72
57 200	37 997,33	39 308,89	39 308,89	39 308,89	39 308,89
57 300	38 053,49	39 365,05	39 365,05	39 365,05	39 365,05
57 400	38 109,66	39 421,21	39 421,21	39 421,21	39 421,21
57 500	38 165,82	39 477,38	39 477,38	39 477,38	39 477,38
57 600	38 221,98	39 533,54	39 533,54	39 533,54	39 533,54
57 700	38 278,15	39 589,70	39 589,70	39 589,70	39 589,70
57 800	38 334,31	39 645,86	39 645,86	39 645,86	39 645,86
57 900	38 390,47	39 702,03	39 702,03	39 702,03	39 702,03
58 000	38 446,63	39 758,19	39 758,19	39 758,19	39 758,19
58 100	38 502,80	39 814,35	39 814,35	39 814,35	39 814,35
58 200	38 558,96	39 870,52	39 870,52	39 870,52	39 870,52
58 300	38 615,12	39 926,68	39 926,68	39 926,68	39 926,68
58 400	38 671,29	39 982,84	39 982,84	39 982,84	39 982,84
58 500	38 727,45	40 039,00	40 039,00	40 039,00	40 039,00
58 600	38 783,61	40 095,17	40 095,17	40 095,17	40 095,17
58 700	38 839,77	40 151,33	40 151,33	40 151,33	40 151,33
58 800	38 895,94	40 207,49	40 207,49	40 207,49	40 207,49
58 900	38 952,10	40 263,65	40 263,65	40 263,65	40 263,65
59 000	39 008,26	40 319,82	40 319,82	40 319,82	40 319,82
59 100	39 064,43	40 375,98	40 375,98	40 375,98	40 375,98
59 200	39 120,59	40 432,14	40 432,14	40 432,14	40 432,14
59 300	39 176,75	40 488,31	40 488,31	40 488,31	40 488,31
59 400	39 232,91	40 544,47	40 544,47	40 544,47	40 544,47
59 500	39 289,08	40 600,63	40 600,63	40 600,63	40 600,63
59 600	39 345,24	40 656,79	40 656,79	40 656,79	40 656,79
59 700	39 401,40	40 712,96	40 712,96	40 712,96	40 712,96
59 800	39 457,56	40 769,12	40 769,12	40 769,12	40 769,12
59 900	39 513,73	40 825,28	40 825,28	40 825,28	40 825,28
60 000	39 569,89	40 881,45	40 881,45	40 881,45	40 881,45

**Indemnité de remplacement du revenu ou indemnité  
payable en vertu de la Loi sur les accidents du travail  
pour l'année 2017**

**(90 % du revenu net retenu pour 2017)  
Famille monoparentale**

Revenu brut annuel	Travailleur avec 4 personnes majeures à charge et plus Nombre de personnes mineures à charge				
	0	1	2	3	4 et plus
60 100	39 626,05	40 937,61	40 937,61	40 937,61	40 937,61
60 200	39 682,22	40 993,77	40 993,77	40 993,77	40 993,77
60 300	39 738,38	41 049,93	41 049,93	41 049,93	41 049,93
60 400	39 794,54	41 106,10	41 106,10	41 106,10	41 106,10
60 500	39 850,70	41 162,26	41 162,26	41 162,26	41 162,26
60 600	39 906,87	41 218,42	41 218,42	41 218,42	41 218,42
60 700	39 963,03	41 274,59	41 274,59	41 274,59	41 274,59
60 800	40 019,19	41 330,75	41 330,75	41 330,75	41 330,75
60 900	40 075,36	41 386,91	41 386,91	41 386,91	41 386,91
61 000	40 131,52	41 443,07	41 443,07	41 443,07	41 443,07
61 100	40 187,68	41 499,24	41 499,24	41 499,24	41 499,24
61 200	40 243,84	41 555,40	41 555,40	41 555,40	41 555,40
61 300	40 300,01	41 611,56	41 611,56	41 611,56	41 611,56
61 400	40 356,17	41 667,73	41 667,73	41 667,73	41 667,73
61 500	40 412,33	41 723,89	41 723,89	41 723,89	41 723,89
61 600	40 468,50	41 780,05	41 780,05	41 780,05	41 780,05
61 700	40 524,66	41 836,21	41 836,21	41 836,21	41 836,21
61 800	40 580,82	41 892,38	41 892,38	41 892,38	41 892,38
61 900	40 636,98	41 948,54	41 948,54	41 948,54	41 948,54
62 000	40 693,15	42 004,70	42 004,70	42 004,70	42 004,70
62 100	40 749,31	42 060,87	42 060,87	42 060,87	42 060,87
62 200	40 805,47	42 117,03	42 117,03	42 117,03	42 117,03
62 300	40 861,64	42 173,19	42 173,19	42 173,19	42 173,19
62 400	40 917,80	42 229,35	42 229,35	42 229,35	42 229,35
62 500	40 973,96	42 285,52	42 285,52	42 285,52	42 285,52
62 600	41 030,12	42 341,68	42 341,68	42 341,68	42 341,68
62 700	41 086,29	42 397,84	42 397,84	42 397,84	42 397,84
62 800	41 142,45	42 454,01	42 454,01	42 454,01	42 454,01
62 900	41 198,61	42 510,17	42 510,17	42 510,17	42 510,17
63 000	41 254,78	42 566,33	42 566,33	42 566,33	42 566,33
63 100	41 310,94	42 622,49	42 622,49	42 622,49	42 622,49
63 200	41 367,10	42 678,66	42 678,66	42 678,66	42 678,66
63 300	41 423,26	42 734,82	42 734,82	42 734,82	42 734,82
63 400	41 479,43	42 790,98	42 790,98	42 790,98	42 790,98
63 500	41 535,59	42 847,14	42 847,14	42 847,14	42 847,14
63 600	41 591,75	42 903,31	42 903,31	42 903,31	42 903,31
63 700	41 647,92	42 959,47	42 959,47	42 959,47	42 959,47
63 800	41 704,08	43 015,63	43 015,63	43 015,63	43 015,63
63 900	41 760,24	43 071,80	43 071,80	43 071,80	43 071,80
64 000	41 816,40	43 127,96	43 127,96	43 127,96	43 127,96
64 100	41 872,57	43 184,12	43 184,12	43 184,12	43 184,12
64 200	41 928,73	43 240,28	43 240,28	43 240,28	43 240,28
64 300	41 984,89	43 296,45	43 296,45	43 296,45	43 296,45
64 400	42 041,05	43 352,61	43 352,61	43 352,61	43 352,61
64 500	42 097,22	43 408,77	43 408,77	43 408,77	43 408,77
64 600	42 153,38	43 464,94	43 464,94	43 464,94	43 464,94
64 700	42 209,54	43 521,10	43 521,10	43 521,10	43 521,10
64 800	42 265,71	43 577,26	43 577,26	43 577,26	43 577,26
64 900	42 321,87	43 633,42	43 633,42	43 633,42	43 633,42
65 000	42 378,03	43 689,59	43 689,59	43 689,59	43 689,59

<b>Indemnité de remplacement du revenu ou indemnité payable en vertu de la Loi sur les accidents du travail pour l'année 2017 (90 % du revenu net retenu pour 2017) Famille monoparentale</b>						<b>Indemnité de remplacement du revenu ou indemnité payable en vertu de la Loi sur les accidents du travail pour l'année 2017 (90 % du revenu net retenu pour 2017) Famille monoparentale</b>					
<b>Revenu brut annuel</b>	<b>Travailleur avec 4 personnes majeures à charge et plus</b>					<b>Revenu brut annuel</b>	<b>Travailleur avec 4 personnes majeures à charge et plus</b>				
	<b>Nombre de personnes mineures à charge</b>						<b>Nombre de personnes mineures à charge</b>				
	<b>0</b>	<b>1</b>	<b>2</b>	<b>3</b>	<b>4 et plus</b>		<b>0</b>	<b>1</b>	<b>2</b>	<b>3</b>	<b>4 et plus</b>
65 100	42 434,19	43 745,75	43 745,75	43 745,75	43 745,75	70 100	45 242,34	46 553,89	46 553,89	46 553,89	46 553,89
65 200	42 490,36	43 801,91	43 801,91	43 801,91	43 801,91	70 200	45 298,50	46 610,05	46 610,05	46 610,05	46 610,05
65 300	42 546,52	43 858,08	43 858,08	43 858,08	43 858,08	70 300	45 354,66	46 666,22	46 666,22	46 666,22	46 666,22
65 400	42 602,68	43 914,24	43 914,24	43 914,24	43 914,24	70 400	45 410,82	46 722,38	46 722,38	46 722,38	46 722,38
65 500	42 658,85	43 970,40	43 970,40	43 970,40	43 970,40	70 500	45 466,99	46 778,54	46 778,54	46 778,54	46 778,54
65 600	42 715,01	44 026,56	44 026,56	44 026,56	44 026,56	70 600	45 523,15	46 834,71	46 834,71	46 834,71	46 834,71
65 700	42 771,17	44 082,73	44 082,73	44 082,73	44 082,73	70 700	45 579,31	46 890,87	46 890,87	46 890,87	46 890,87
65 800	42 827,33	44 138,89	44 138,89	44 138,89	44 138,89	70 800	45 635,48	46 947,03	46 947,03	46 947,03	46 947,03
65 900	42 883,50	44 195,05	44 195,05	44 195,05	44 195,05	70 900	45 691,64	47 003,19	47 003,19	47 003,19	47 003,19
66 000	42 939,66	44 251,22	44 251,22	44 251,22	44 251,22	71 000	45 747,80	47 059,36	47 059,36	47 059,36	47 059,36
66 100	42 995,82	44 307,38	44 307,38	44 307,38	44 307,38	71 100	45 803,96	47 115,52	47 115,52	47 115,52	47 115,52
66 200	43 051,99	44 363,54	44 363,54	44 363,54	44 363,54	71 200	45 860,13	47 171,68	47 171,68	47 171,68	47 171,68
66 300	43 108,15	44 419,70	44 419,70	44 419,70	44 419,70	71 300	45 916,29	47 227,84	47 227,84	47 227,84	47 227,84
66 400	43 164,31	44 475,87	44 475,87	44 475,87	44 475,87	71 400	45 972,45	47 284,01	47 284,01	47 284,01	47 284,01
66 500	43 220,47	44 532,03	44 532,03	44 532,03	44 532,03	71 500	46 028,62	47 340,17	47 340,17	47 340,17	47 340,17
66 600	43 276,64	44 588,19	44 588,19	44 588,19	44 588,19	71 600	46 084,78	47 396,33	47 396,33	47 396,33	47 396,33
66 700	43 332,80	44 644,36	44 644,36	44 644,36	44 644,36	71 700	46 140,94	47 452,50	47 452,50	47 452,50	47 452,50
66 800	43 388,96	44 700,52	44 700,52	44 700,52	44 700,52	71 800	46 197,10	47 508,66	47 508,66	47 508,66	47 508,66
66 900	43 445,13	44 756,68	44 756,68	44 756,68	44 756,68	71 900	46 253,27	47 564,82	47 564,82	47 564,82	47 564,82
67 000	43 501,29	44 812,84	44 812,84	44 812,84	44 812,84	72 000	46 309,43	47 620,98	47 620,98	47 620,98	47 620,98
67 100	43 557,45	44 869,01	44 869,01	44 869,01	44 869,01	72 100	46 365,59	47 677,15	47 677,15	47 677,15	47 677,15
67 200	43 613,61	44 925,17	44 925,17	44 925,17	44 925,17	72 200	46 421,76	47 733,31	47 733,31	47 733,31	47 733,31
67 300	43 669,78	44 981,33	44 981,33	44 981,33	44 981,33	72 300	46 477,92	47 789,47	47 789,47	47 789,47	47 789,47
67 400	43 725,94	45 037,49	45 037,49	45 037,49	45 037,49	72 400	46 534,08	47 845,64	47 845,64	47 845,64	47 845,64
67 500	43 782,10	45 093,66	45 093,66	45 093,66	45 093,66	72 500	46 590,24	47 901,80	47 901,80	47 901,80	47 901,80
67 600	43 838,27	45 149,82	45 149,82	45 149,82	45 149,82						
67 700	43 894,43	45 205,98	45 205,98	45 205,98	45 205,98						
67 800	43 950,59	45 262,15	45 262,15	45 262,15	45 262,15						
67 900	44 006,75	45 318,31	45 318,31	45 318,31	45 318,31						
68 000	44 062,92	45 374,47	45 374,47	45 374,47	45 374,47						
68 100	44 119,08	45 430,63	45 430,63	45 430,63	45 430,63						
68 200	44 175,24	45 486,80	45 486,80	45 486,80	45 486,80						
68 300	44 231,40	45 542,96	45 542,96	45 542,96	45 542,96						
68 400	44 287,57	45 599,12	45 599,12	45 599,12	45 599,12						
68 500	44 343,73	45 655,29	45 655,29	45 655,29	45 655,29						
68 600	44 399,89	45 711,45	45 711,45	45 711,45	45 711,45						
68 700	44 456,06	45 767,61	45 767,61	45 767,61	45 767,61						
68 800	44 512,22	45 823,77	45 823,77	45 823,77	45 823,77						
68 900	44 568,38	45 879,94	45 879,94	45 879,94	45 879,94						
69 000	44 624,54	45 936,10	45 936,10	45 936,10	45 936,10						
69 100	44 680,71	45 992,26	45 992,26	45 992,26	45 992,26						
69 200	44 736,87	46 048,43	46 048,43	46 048,43	46 048,43						
69 300	44 793,03	46 104,59	46 104,59	46 104,59	46 104,59						
69 400	44 849,20	46 160,75	46 160,75	46 160,75	46 160,75						
69 500	44 905,36	46 216,91	46 216,91	46 216,91	46 216,91						
69 600	44 961,52	46 273,08	46 273,08	46 273,08	46 273,08						
69 700	45 017,68	46 329,24	46 329,24	46 329,24	46 329,24						
69 800	45 073,85	46 385,40	46 385,40	46 385,40	46 385,40						
69 900	45 130,01	46 441,57	46 441,57	46 441,57	46 441,57						
70 000	45 186,17	46 497,73	46 497,73	46 497,73	46 497,73						

<b>Indemnité de remplacement du revenu ou indemnité payable en vertu de la Loi sur les accidents du travail pour l'année 2017</b>						<b>Indemnité de remplacement du revenu ou indemnité payable en vertu de la Loi sur les accidents du travail pour l'année 2017</b>					
<b>(90 % du revenu net retenu pour 2017)</b>						<b>(90 % du revenu net retenu pour 2017)</b>					
<b>Travailleur avec conjoint à charge</b>						<b>Travailleur avec conjoint à charge</b>					
<b>Revenu brut annuel</b>	<b>Travailleur sans personne majeure à charge</b>					<b>Revenu brut annuel</b>	<b>Travailleur sans personne majeure à charge</b>				
	<b>Nombre de personnes mineures à charge</b>						<b>Nombre de personnes mineures à charge</b>				
	<b>0</b>	<b>1</b>	<b>2</b>	<b>3</b>	<b>4 et plus</b>	<b>0</b>	<b>1</b>	<b>2</b>	<b>3</b>	<b>4 et plus</b>	
100	88,35	88,35	88,35	88,35	88,35	5 100	4 427,88	4 427,88	4 427,88	4 427,88	4 427,88
200	176,69	176,69	176,69	176,69	176,69	5 200	4 511,36	4 511,36	4 511,36	4 511,36	4 511,36
300	265,04	265,04	265,04	265,04	265,04	5 300	4 594,85	4 594,85	4 594,85	4 594,85	4 594,85
400	353,38	353,38	353,38	353,38	353,38	5 400	4 678,33	4 678,33	4 678,33	4 678,33	4 678,33
500	441,73	441,73	441,73	441,73	441,73	5 500	4 761,82	4 761,82	4 761,82	4 761,82	4 761,82
600	530,07	530,07	530,07	530,07	530,07	5 600	4 845,30	4 845,30	4 845,30	4 845,30	4 845,30
700	618,42	618,42	618,42	618,42	618,42	5 700	4 928,79	4 928,79	4 928,79	4 928,79	4 928,79
800	706,77	706,77	706,77	706,77	706,77	5 800	5 012,28	5 012,28	5 012,28	5 012,28	5 012,28
900	795,11	795,11	795,11	795,11	795,11	5 900	5 095,76	5 095,76	5 095,76	5 095,76	5 095,76
1 000	883,46	883,46	883,46	883,46	883,46	6 000	5 179,25	5 179,25	5 179,25	5 179,25	5 179,25
1 100	971,80	971,80	971,80	971,80	971,80	6 100	5 262,73	5 262,73	5 262,73	5 262,73	5 262,73
1 200	1 060,15	1 060,15	1 060,15	1 060,15	1 060,15	6 200	5 346,22	5 346,22	5 346,22	5 346,22	5 346,22
1 300	1 148,50	1 148,50	1 148,50	1 148,50	1 148,50	6 300	5 429,71	5 429,71	5 429,71	5 429,71	5 429,71
1 400	1 236,84	1 236,84	1 236,84	1 236,84	1 236,84	6 400	5 513,19	5 513,19	5 513,19	5 513,19	5 513,19
1 500	1 325,19	1 325,19	1 325,19	1 325,19	1 325,19	6 500	5 596,68	5 596,68	5 596,68	5 596,68	5 596,68
1 600	1 413,53	1 413,53	1 413,53	1 413,53	1 413,53	6 600	5 680,16	5 680,16	5 680,16	5 680,16	5 680,16
1 700	1 501,88	1 501,88	1 501,88	1 501,88	1 501,88	6 700	5 763,65	5 763,65	5 763,65	5 763,65	5 763,65
1 800	1 590,22	1 590,22	1 590,22	1 590,22	1 590,22	6 800	5 847,13	5 847,13	5 847,13	5 847,13	5 847,13
1 900	1 678,57	1 678,57	1 678,57	1 678,57	1 678,57	6 900	5 930,62	5 930,62	5 930,62	5 930,62	5 930,62
2 000	1 766,92	1 766,92	1 766,92	1 766,92	1 766,92	7 000	6 014,11	6 014,11	6 014,11	6 014,11	6 014,11
2 100	1 855,26	1 855,26	1 855,26	1 855,26	1 855,26	7 100	6 097,59	6 097,59	6 097,59	6 097,59	6 097,59
2 200	1 943,61	1 943,61	1 943,61	1 943,61	1 943,61	7 200	6 181,08	6 181,08	6 181,08	6 181,08	6 181,08
2 300	2 031,95	2 031,95	2 031,95	2 031,95	2 031,95	7 300	6 264,56	6 264,56	6 264,56	6 264,56	6 264,56
2 400	2 120,30	2 120,30	2 120,30	2 120,30	2 120,30	7 400	6 348,05	6 348,05	6 348,05	6 348,05	6 348,05
2 500	2 208,65	2 208,65	2 208,65	2 208,65	2 208,65	7 500	6 431,54	6 431,54	6 431,54	6 431,54	6 431,54
2 600	2 296,99	2 296,99	2 296,99	2 296,99	2 296,99	7 600	6 515,02	6 515,02	6 515,02	6 515,02	6 515,02
2 700	2 385,34	2 385,34	2 385,34	2 385,34	2 385,34	7 700	6 598,51	6 598,51	6 598,51	6 598,51	6 598,51
2 800	2 473,68	2 473,68	2 473,68	2 473,68	2 473,68	7 800	6 681,99	6 681,99	6 681,99	6 681,99	6 681,99
2 900	2 562,03	2 562,03	2 562,03	2 562,03	2 562,03	7 900	6 765,48	6 765,48	6 765,48	6 765,48	6 765,48
3 000	2 650,37	2 650,37	2 650,37	2 650,37	2 650,37	8 000	6 848,96	6 848,96	6 848,96	6 848,96	6 848,96
3 100	2 738,72	2 738,72	2 738,72	2 738,72	2 738,72	8 100	6 932,45	6 932,45	6 932,45	6 932,45	6 932,45
3 200	2 827,07	2 827,07	2 827,07	2 827,07	2 827,07	8 200	7 015,94	7 015,94	7 015,94	7 015,94	7 015,94
3 300	2 915,41	2 915,41	2 915,41	2 915,41	2 915,41	8 300	7 099,42	7 099,42	7 099,42	7 099,42	7 099,42
3 400	3 003,76	3 003,76	3 003,76	3 003,76	3 003,76	8 400	7 182,91	7 182,91	7 182,91	7 182,91	7 182,91
3 500	3 092,10	3 092,10	3 092,10	3 092,10	3 092,10	8 500	7 266,39	7 266,39	7 266,39	7 266,39	7 266,39
3 600	3 175,59	3 175,59	3 175,59	3 175,59	3 175,59	8 600	7 349,88	7 349,88	7 349,88	7 349,88	7 349,88
3 700	3 259,07	3 259,07	3 259,07	3 259,07	3 259,07	8 700	7 433,36	7 433,36	7 433,36	7 433,36	7 433,36
3 800	3 342,56	3 342,56	3 342,56	3 342,56	3 342,56	8 800	7 516,85	7 516,85	7 516,85	7 516,85	7 516,85
3 900	3 426,05	3 426,05	3 426,05	3 426,05	3 426,05	8 900	7 600,34	7 600,34	7 600,34	7 600,34	7 600,34
4 000	3 509,53	3 509,53	3 509,53	3 509,53	3 509,53	9 000	7 683,82	7 683,82	7 683,82	7 683,82	7 683,82
4 100	3 593,02	3 593,02	3 593,02	3 593,02	3 593,02	9 100	7 767,31	7 767,31	7 767,31	7 767,31	7 767,31
4 200	3 676,50	3 676,50	3 676,50	3 676,50	3 676,50	9 200	7 850,79	7 850,79	7 850,79	7 850,79	7 850,79
4 300	3 759,99	3 759,99	3 759,99	3 759,99	3 759,99	9 300	7 934,28	7 934,28	7 934,28	7 934,28	7 934,28
4 400	3 843,48	3 843,48	3 843,48	3 843,48	3 843,48	9 400	8 017,77	8 017,77	8 017,77	8 017,77	8 017,77
4 500	3 926,96	3 926,96	3 926,96	3 926,96	3 926,96	9 500	8 101,25	8 101,25	8 101,25	8 101,25	8 101,25
4 600	4 010,45	4 010,45	4 010,45	4 010,45	4 010,45	9 600	8 184,74	8 184,74	8 184,74	8 184,74	8 184,74
4 700	4 093,93	4 093,93	4 093,93	4 093,93	4 093,93	9 700	8 268,22	8 268,22	8 268,22	8 268,22	8 268,22
4 800	4 177,42	4 177,42	4 177,42	4 177,42	4 177,42	9 800	8 351,71	8 351,71	8 351,71	8 351,71	8 351,71
4 900	4 260,90	4 260,90	4 260,90	4 260,90	4 260,90	9 900	8 435,19	8 435,19	8 435,19	8 435,19	8 435,19
5 000	4 344,39	4 344,39	4 344,39	4 344,39	4 344,39	10 000	8 518,68	8 518,68	8 518,68	8 518,68	8 518,68



Indemnité de remplacement du revenu ou indemnité payable en vertu de la Loi sur les accidents du travail pour l'année 2017 (90 % du revenu net retenu pour 2017) Travailleur avec conjoint à charge						Indemnité de remplacement du revenu ou indemnité payable en vertu de la Loi sur les accidents du travail pour l'année 2017 (90 % du revenu net retenu pour 2017) Travailleur avec conjoint à charge					
Revenu brut annuel	Travailleur sans personne majeure à charge Nombre de personnes mineures à charge					Revenu brut annuel	Travailleur sans personne majeure à charge Nombre de personnes mineures à charge				
	0	1	2	3	4 et plus		0	1	2	3	4 et plus
10 100	8 602,17	8 602,17	8 602,17	8 602,17	8 602,17	15 100	12 776,46	12 776,46	12 776,46	12 776,46	12 776,46
10 200	8 685,65	8 685,65	8 685,65	8 685,65	8 685,65	15 200	12 859,94	12 859,94	12 859,94	12 859,94	12 859,94
10 300	8 769,14	8 769,14	8 769,14	8 769,14	8 769,14	15 300	12 943,43	12 943,43	12 943,43	12 943,43	12 943,43
10 400	8 852,62	8 852,62	8 852,62	8 852,62	8 852,62	15 400	13 026,91	13 026,91	13 026,91	13 026,91	13 026,91
10 500	8 936,11	8 936,11	8 936,11	8 936,11	8 936,11	15 500	13 110,40	13 110,40	13 110,40	13 110,40	13 110,40
10 600	9 019,59	9 019,59	9 019,59	9 019,59	9 019,59	15 600	13 193,88	13 193,88	13 193,88	13 193,88	13 193,88
10 700	9 103,08	9 103,08	9 103,08	9 103,08	9 103,08	15 700	13 277,37	13 277,37	13 277,37	13 277,37	13 277,37
10 800	9 186,57	9 186,57	9 186,57	9 186,57	9 186,57	15 800	13 360,86	13 360,86	13 360,86	13 360,86	13 360,86
10 900	9 270,05	9 270,05	9 270,05	9 270,05	9 270,05	15 900	13 444,34	13 444,34	13 444,34	13 444,34	13 444,34
11 000	9 353,54	9 353,54	9 353,54	9 353,54	9 353,54	16 000	13 527,83	13 527,83	13 527,83	13 527,83	13 527,83
11 100	9 437,02	9 437,02	9 437,02	9 437,02	9 437,02	16 100	13 611,31	13 611,31	13 611,31	13 611,31	13 611,31
11 200	9 520,51	9 520,51	9 520,51	9 520,51	9 520,51	16 200	13 694,80	13 694,80	13 694,80	13 694,80	13 694,80
11 300	9 604,00	9 604,00	9 604,00	9 604,00	9 604,00	16 300	13 778,29	13 778,29	13 778,29	13 778,29	13 778,29
11 400	9 687,48	9 687,48	9 687,48	9 687,48	9 687,48	16 400	13 861,77	13 861,77	13 861,77	13 861,77	13 861,77
11 500	9 770,97	9 770,97	9 770,97	9 770,97	9 770,97	16 500	13 945,26	13 945,26	13 945,26	13 945,26	13 945,26
11 600	9 854,45	9 854,45	9 854,45	9 854,45	9 854,45	16 600	14 028,74	14 028,74	14 028,74	14 028,74	14 028,74
11 700	9 937,94	9 937,94	9 937,94	9 937,94	9 937,94	16 700	14 112,23	14 112,23	14 112,23	14 112,23	14 112,23
11 800	10 021,42	10 021,42	10 021,42	10 021,42	10 021,42	16 800	14 195,71	14 195,71	14 195,71	14 195,71	14 195,71
11 900	10 104,91	10 104,91	10 104,91	10 104,91	10 104,91	16 900	14 279,20	14 279,20	14 279,20	14 279,20	14 279,20
12 000	10 188,40	10 188,40	10 188,40	10 188,40	10 188,40	17 000	14 362,69	14 362,69	14 362,69	14 362,69	14 362,69
12 100	10 271,88	10 271,88	10 271,88	10 271,88	10 271,88	17 100	14 446,17	14 446,17	14 446,17	14 446,17	14 446,17
12 200	10 355,37	10 355,37	10 355,37	10 355,37	10 355,37	17 200	14 529,66	14 529,66	14 529,66	14 529,66	14 529,66
12 300	10 438,85	10 438,85	10 438,85	10 438,85	10 438,85	17 300	14 613,14	14 613,14	14 613,14	14 613,14	14 613,14
12 400	10 522,34	10 522,34	10 522,34	10 522,34	10 522,34	17 400	14 696,63	14 696,63	14 696,63	14 696,63	14 696,63
12 500	10 605,83	10 605,83	10 605,83	10 605,83	10 605,83	17 500	14 780,12	14 780,12	14 780,12	14 780,12	14 780,12
12 600	10 689,31	10 689,31	10 689,31	10 689,31	10 689,31	17 600	14 863,60	14 863,60	14 863,60	14 863,60	14 863,60
12 700	10 772,80	10 772,80	10 772,80	10 772,80	10 772,80	17 700	14 947,09	14 947,09	14 947,09	14 947,09	14 947,09
12 800	10 856,28	10 856,28	10 856,28	10 856,28	10 856,28	17 800	15 030,57	15 030,57	15 030,57	15 030,57	15 030,57
12 900	10 939,77	10 939,77	10 939,77	10 939,77	10 939,77	17 900	15 114,06	15 114,06	15 114,06	15 114,06	15 114,06
13 000	11 023,25	11 023,25	11 023,25	11 023,25	11 023,25	18 000	15 197,54	15 197,54	15 197,54	15 197,54	15 197,54
13 100	11 106,74	11 106,74	11 106,74	11 106,74	11 106,74	18 100	15 281,03	15 281,03	15 281,03	15 281,03	15 281,03
13 200	11 190,23	11 190,23	11 190,23	11 190,23	11 190,23	18 200	15 364,52	15 364,52	15 364,52	15 364,52	15 364,52
13 300	11 273,71	11 273,71	11 273,71	11 273,71	11 273,71	18 300	15 448,00	15 448,00	15 448,00	15 448,00	15 448,00
13 400	11 357,20	11 357,20	11 357,20	11 357,20	11 357,20	18 400	15 531,49	15 531,49	15 531,49	15 531,49	15 531,49
13 500	11 440,68	11 440,68	11 440,68	11 440,68	11 440,68	18 500	15 614,97	15 614,97	15 614,97	15 614,97	15 614,97
13 600	11 524,17	11 524,17	11 524,17	11 524,17	11 524,17	18 600	15 698,46	15 698,46	15 698,46	15 698,46	15 698,46
13 700	11 607,65	11 607,65	11 607,65	11 607,65	11 607,65	18 700	15 781,94	15 781,94	15 781,94	15 781,94	15 781,94
13 800	11 691,14	11 691,14	11 691,14	11 691,14	11 691,14	18 800	15 865,43	15 865,43	15 865,43	15 865,43	15 865,43
13 900	11 774,63	11 774,63	11 774,63	11 774,63	11 774,63	18 900	15 948,92	15 948,92	15 948,92	15 948,92	15 948,92
14 000	11 858,11	11 858,11	11 858,11	11 858,11	11 858,11	19 000	16 032,40	16 032,40	16 032,40	16 032,40	16 032,40
14 100	11 941,60	11 941,60	11 941,60	11 941,60	11 941,60	19 100	16 115,89	16 115,89	16 115,89	16 115,89	16 115,89
14 200	12 025,08	12 025,08	12 025,08	12 025,08	12 025,08	19 200	16 199,37	16 199,37	16 199,37	16 199,37	16 199,37
14 300	12 108,57	12 108,57	12 108,57	12 108,57	12 108,57	19 300	16 282,86	16 282,86	16 282,86	16 282,86	16 282,86
14 400	12 192,06	12 192,06	12 192,06	12 192,06	12 192,06	19 400	16 366,35	16 366,35	16 366,35	16 366,35	16 366,35
14 500	12 275,54	12 275,54	12 275,54	12 275,54	12 275,54	19 500	16 449,83	16 449,83	16 449,83	16 449,83	16 449,83
14 600	12 359,03	12 359,03	12 359,03	12 359,03	12 359,03	19 600	16 533,32	16 533,32	16 533,32	16 533,32	16 533,32
14 700	12 442,51	12 442,51	12 442,51	12 442,51	12 442,51	19 700	16 616,80	16 616,80	16 616,80	16 616,80	16 616,80
14 800	12 526,00	12 526,00	12 526,00	12 526,00	12 526,00	19 800	16 700,29	16 700,29	16 700,29	16 700,29	16 700,29
14 900	12 609,48	12 609,48	12 609,48	12 609,48	12 609,48	19 900	16 783,77	16 783,77	16 783,77	16 783,77	16 783,77
15 000	12 692,97	12 692,97	12 692,97	12 692,97	12 692,97	20 000	16 867,26	16 867,26	16 867,26	16 867,26	16 867,26

Indemnité de remplacement du revenu ou indemnité payable en vertu de la Loi sur les accidents du travail pour l'année 2017 (90 % du revenu net retenu pour 2017) Travailleur avec conjoint à charge						Indemnité de remplacement du revenu ou indemnité payable en vertu de la Loi sur les accidents du travail pour l'année 2017 (90 % du revenu net retenu pour 2017) Travailleur avec conjoint à charge					
Revenu brut annuel	Travailleur sans personne majeure à charge					Revenu brut annuel	Travailleur sans personne majeure à charge				
	Nombre de personnes mineures à charge						Nombre de personnes mineures à charge				
	0	1	2	3	4 et plus		0	1	2	3	4 et plus
20 100	16 950,75	16 950,75	16 950,75	16 950,75	16 950,75	25 100	21 125,04	21 125,04	21 125,04	21 125,04	21 125,04
20 200	17 034,23	17 034,23	17 034,23	17 034,23	17 034,23	25 200	21 208,52	21 208,52	21 208,52	21 208,52	21 208,52
20 300	17 117,72	17 117,72	17 117,72	17 117,72	17 117,72	25 300	21 292,01	21 292,01	21 292,01	21 292,01	21 292,01
20 400	17 201,20	17 201,20	17 201,20	17 201,20	17 201,20	25 400	21 375,49	21 375,49	21 375,49	21 375,49	21 375,49
20 500	17 284,69	17 284,69	17 284,69	17 284,69	17 284,69	25 500	21 458,98	21 458,98	21 458,98	21 458,98	21 458,98
20 600	17 368,17	17 368,17	17 368,17	17 368,17	17 368,17	25 600	21 542,46	21 542,46	21 542,46	21 542,46	21 542,46
20 700	17 451,66	17 451,66	17 451,66	17 451,66	17 451,66	25 700	21 625,95	21 625,95	21 625,95	21 625,95	21 625,95
20 800	17 535,15	17 535,15	17 535,15	17 535,15	17 535,15	25 800	21 709,44	21 709,44	21 709,44	21 709,44	21 709,44
20 900	17 618,63	17 618,63	17 618,63	17 618,63	17 618,63	25 900	21 792,92	21 792,92	21 792,92	21 792,92	21 792,92
21 000	17 702,12	17 702,12	17 702,12	17 702,12	17 702,12	26 000	21 876,41	21 876,41	21 876,41	21 876,41	21 876,41
21 100	17 785,60	17 785,60	17 785,60	17 785,60	17 785,60	26 100	21 959,89	21 959,89	21 959,89	21 959,89	21 959,89
21 200	17 869,09	17 869,09	17 869,09	17 869,09	17 869,09	26 200	22 038,35	22 038,35	22 038,35	22 038,35	22 038,35
21 300	17 952,58	17 952,58	17 952,58	17 952,58	17 952,58	26 300	22 111,38	22 111,38	22 111,38	22 111,38	22 111,38
21 400	18 036,06	18 036,06	18 036,06	18 036,06	18 036,06	26 400	22 184,41	22 184,41	22 184,41	22 184,41	22 184,41
21 500	18 119,55	18 119,55	18 119,55	18 119,55	18 119,55	26 500	22 257,43	22 257,43	22 257,43	22 257,43	22 257,43
21 600	18 203,03	18 203,03	18 203,03	18 203,03	18 203,03	26 600	22 330,46	22 330,46	22 330,46	22 330,46	22 330,46
21 700	18 286,52	18 286,52	18 286,52	18 286,52	18 286,52	26 700	22 403,49	22 403,49	22 403,49	22 403,49	22 403,49
21 800	18 370,00	18 370,00	18 370,00	18 370,00	18 370,00	26 800	22 476,52	22 476,52	22 476,52	22 476,52	22 476,52
21 900	18 453,49	18 453,49	18 453,49	18 453,49	18 453,49	26 900	22 549,55	22 549,55	22 549,55	22 549,55	22 549,55
22 000	18 536,98	18 536,98	18 536,98	18 536,98	18 536,98	27 000	22 622,58	22 622,58	22 622,58	22 622,58	22 622,58
22 100	18 620,46	18 620,46	18 620,46	18 620,46	18 620,46	27 100	22 695,61	22 695,61	22 695,61	22 695,61	22 695,61
22 200	18 703,95	18 703,95	18 703,95	18 703,95	18 703,95	27 200	22 768,64	22 768,64	22 768,64	22 768,64	22 768,64
22 300	18 787,43	18 787,43	18 787,43	18 787,43	18 787,43	27 300	22 841,67	22 841,67	22 841,67	22 841,67	22 841,67
22 400	18 870,92	18 870,92	18 870,92	18 870,92	18 870,92	27 400	22 914,70	22 914,70	22 914,70	22 914,70	22 914,70
22 500	18 954,41	18 954,41	18 954,41	18 954,41	18 954,41	27 500	22 987,73	22 987,73	22 987,73	22 987,73	22 987,73
22 600	19 037,89	19 037,89	19 037,89	19 037,89	19 037,89	27 600	23 060,76	23 060,76	23 060,76	23 060,76	23 060,76
22 700	19 121,38	19 121,38	19 121,38	19 121,38	19 121,38	27 700	23 133,79	23 133,79	23 133,79	23 133,79	23 133,79
22 800	19 204,86	19 204,86	19 204,86	19 204,86	19 204,86	27 800	23 206,81	23 206,81	23 206,81	23 206,81	23 206,81
22 900	19 288,35	19 288,35	19 288,35	19 288,35	19 288,35	27 900	23 279,84	23 279,84	23 279,84	23 279,84	23 279,84
23 000	19 371,83	19 371,83	19 371,83	19 371,83	19 371,83	28 000	23 352,87	23 352,87	23 352,87	23 352,87	23 352,87
23 100	19 455,32	19 455,32	19 455,32	19 455,32	19 455,32	28 100	23 425,90	23 425,90	23 425,90	23 425,90	23 425,90
23 200	19 538,81	19 538,81	19 538,81	19 538,81	19 538,81	28 200	23 498,93	23 498,93	23 498,93	23 498,93	23 498,93
23 300	19 622,29	19 622,29	19 622,29	19 622,29	19 622,29	28 300	23 571,96	23 571,96	23 571,96	23 571,96	23 571,96
23 400	19 705,78	19 705,78	19 705,78	19 705,78	19 705,78	28 400	23 644,99	23 644,99	23 644,99	23 644,99	23 644,99
23 500	19 789,26	19 789,26	19 789,26	19 789,26	19 789,26	28 500	23 718,02	23 718,02	23 718,02	23 718,02	23 718,02
23 600	19 872,75	19 872,75	19 872,75	19 872,75	19 872,75	28 600	23 791,05	23 791,05	23 791,05	23 791,05	23 791,05
23 700	19 956,23	19 956,23	19 956,23	19 956,23	19 956,23	28 700	23 864,08	23 864,08	23 864,08	23 864,08	23 864,08
23 800	20 039,72	20 039,72	20 039,72	20 039,72	20 039,72	28 800	23 937,11	23 937,11	23 937,11	23 937,11	23 937,11
23 900	20 123,21	20 123,21	20 123,21	20 123,21	20 123,21	28 900	24 010,14	24 010,14	24 010,14	24 010,14	24 010,14
24 000	20 206,69	20 206,69	20 206,69	20 206,69	20 206,69	29 000	24 083,16	24 083,16	24 083,16	24 083,16	24 083,16
24 100	20 290,18	20 290,18	20 290,18	20 290,18	20 290,18	29 100	24 156,19	24 156,19	24 156,19	24 156,19	24 156,19
24 200	20 373,66	20 373,66	20 373,66	20 373,66	20 373,66	29 200	24 229,22	24 229,22	24 229,22	24 229,22	24 229,22
24 300	20 457,15	20 457,15	20 457,15	20 457,15	20 457,15	29 300	24 302,25	24 302,25	24 302,25	24 302,25	24 302,25
24 400	20 540,64	20 540,64	20 540,64	20 540,64	20 540,64	29 400	24 375,28	24 375,28	24 375,28	24 375,28	24 375,28
24 500	20 624,12	20 624,12	20 624,12	20 624,12	20 624,12	29 500	24 448,31	24 448,31	24 448,31	24 448,31	24 448,31
24 600	20 707,61	20 707,61	20 707,61	20 707,61	20 707,61	29 600	24 521,34	24 521,34	24 521,34	24 521,34	24 521,34
24 700	20 791,09	20 791,09	20 791,09	20 791,09	20 791,09	29 700	24 594,37	24 594,37	24 594,37	24 594,37	24 594,37
24 800	20 874,58	20 874,58	20 874,58	20 874,58	20 874,58	29 800	24 667,40	24 667,40	24 667,40	24 667,40	24 667,40
24 900	20 958,06	20 958,06	20 958,06	20 958,06	20 958,06	29 900	24 740,43	24 740,43	24 740,43	24 740,43	24 740,43
25 000	21 041,55	21 041,55	21 041,55	21 041,55	21 041,55	30 000	24 813,46	24 813,46	24 813,46	24 813,46	24 813,46



<b>Indemnité de remplacement du revenu ou indemnité payable en vertu de la Loi sur les accidents du travail pour l'année 2017</b>						<b>Indemnité de remplacement du revenu ou indemnité payable en vertu de la Loi sur les accidents du travail pour l'année 2017</b>					
<b>(90 % du revenu net retenu pour 2017)</b>						<b>(90 % du revenu net retenu pour 2017)</b>					
<b>Travailleur avec conjoint à charge</b>						<b>Travailleur avec conjoint à charge</b>					
<b>Revenu brut annuel</b>	<b>Travailleur sans personne majeure à charge</b>					<b>Revenu brut annuel</b>	<b>Travailleur sans personne majeure à charge</b>				
	<b>Nombre de personnes mineures à charge</b>						<b>Nombre de personnes mineures à charge</b>				
	<b>0</b>	<b>1</b>	<b>2</b>	<b>3</b>	<b>4 et plus</b>		<b>0</b>	<b>1</b>	<b>2</b>	<b>3</b>	<b>4 et plus</b>
30 100	24 886,49	24 886,49	24 886,49	24 886,49	24 886,49	35 100	27 847,11	27 847,11	27 847,11	27 847,11	27 847,11
30 200	24 959,52	24 959,52	24 959,52	24 959,52	24 959,52	35 200	27 905,74	27 905,74	27 905,74	27 905,74	27 905,74
30 300	25 032,54	25 032,54	25 032,54	25 032,54	25 032,54	35 300	27 964,36	27 964,36	27 964,36	27 964,36	27 964,36
30 400	25 091,53	25 091,53	25 091,53	25 091,53	25 091,53	35 400	28 022,99	28 022,99	28 022,99	28 022,99	28 022,99
30 500	25 150,16	25 150,16	25 150,16	25 150,16	25 150,16	35 500	28 081,62	28 081,62	28 081,62	28 081,62	28 081,62
30 600	25 208,79	25 208,79	25 208,79	25 208,79	25 208,79	35 600	28 140,25	28 140,25	28 140,25	28 140,25	28 140,25
30 700	25 267,42	25 267,42	25 267,42	25 267,42	25 267,42	35 700	28 198,88	28 198,88	28 198,88	28 198,88	28 198,88
30 800	25 326,05	25 326,05	25 326,05	25 326,05	25 326,05	35 800	28 257,51	28 257,51	28 257,51	28 257,51	28 257,51
30 900	25 384,68	25 384,68	25 384,68	25 384,68	25 384,68	35 900	28 316,14	28 316,14	28 316,14	28 316,14	28 316,14
31 000	25 443,31	25 443,31	25 443,31	25 443,31	25 443,31	36 000	28 374,77	28 374,77	28 374,77	28 374,77	28 374,77
31 100	25 501,94	25 501,94	25 501,94	25 501,94	25 501,94	36 100	28 433,40	28 433,40	28 433,40	28 433,40	28 433,40
31 200	25 560,57	25 560,57	25 560,57	25 560,57	25 560,57	36 200	28 492,03	28 492,03	28 492,03	28 492,03	28 492,03
31 300	25 619,20	25 619,20	25 619,20	25 619,20	25 619,20	36 300	28 550,66	28 550,66	28 550,66	28 550,66	28 550,66
31 400	25 677,83	25 677,83	25 677,83	25 677,83	25 677,83	36 400	28 609,29	28 609,29	28 609,29	28 609,29	28 609,29
31 500	25 736,45	25 736,45	25 736,45	25 736,45	25 736,45	36 500	28 667,92	28 667,92	28 667,92	28 667,92	28 667,92
31 600	25 795,08	25 795,08	25 795,08	25 795,08	25 795,08	36 600	28 726,54	28 726,54	28 726,54	28 726,54	28 726,54
31 700	25 853,71	25 853,71	25 853,71	25 853,71	25 853,71	36 700	28 785,17	28 785,17	28 785,17	28 785,17	28 785,17
31 800	25 912,34	25 912,34	25 912,34	25 912,34	25 912,34	36 800	28 843,80	28 843,80	28 843,80	28 843,80	28 843,80
31 900	25 970,97	25 970,97	25 970,97	25 970,97	25 970,97	36 900	28 902,43	28 902,43	28 902,43	28 902,43	28 902,43
32 000	26 029,60	26 029,60	26 029,60	26 029,60	26 029,60	37 000	28 961,06	28 961,06	28 961,06	28 961,06	28 961,06
32 100	26 088,23	26 088,23	26 088,23	26 088,23	26 088,23	37 100	29 019,69	29 019,69	29 019,69	29 019,69	29 019,69
32 200	26 146,86	26 146,86	26 146,86	26 146,86	26 146,86	37 200	29 078,32	29 078,32	29 078,32	29 078,32	29 078,32
32 300	26 205,49	26 205,49	26 205,49	26 205,49	26 205,49	37 300	29 136,95	29 136,95	29 136,95	29 136,95	29 136,95
32 400	26 264,12	26 264,12	26 264,12	26 264,12	26 264,12	37 400	29 195,58	29 195,58	29 195,58	29 195,58	29 195,58
32 500	26 322,75	26 322,75	26 322,75	26 322,75	26 322,75	37 500	29 254,21	29 254,21	29 254,21	29 254,21	29 254,21
32 600	26 381,38	26 381,38	26 381,38	26 381,38	26 381,38	37 600	29 312,84	29 312,84	29 312,84	29 312,84	29 312,84
32 700	26 440,01	26 440,01	26 440,01	26 440,01	26 440,01	37 700	29 371,47	29 371,47	29 371,47	29 371,47	29 371,47
32 800	26 498,63	26 498,63	26 498,63	26 498,63	26 498,63	37 800	29 430,09	29 430,09	29 430,09	29 430,09	29 430,09
32 900	26 557,26	26 557,26	26 557,26	26 557,26	26 557,26	37 900	29 488,72	29 488,72	29 488,72	29 488,72	29 488,72
33 000	26 615,89	26 615,89	26 615,89	26 615,89	26 615,89	38 000	29 547,35	29 547,35	29 547,35	29 547,35	29 547,35
33 100	26 674,52	26 674,52	26 674,52	26 674,52	26 674,52	38 100	29 605,98	29 605,98	29 605,98	29 605,98	29 605,98
33 200	26 733,15	26 733,15	26 733,15	26 733,15	26 733,15	38 200	29 664,61	29 664,61	29 664,61	29 664,61	29 664,61
33 300	26 791,78	26 791,78	26 791,78	26 791,78	26 791,78	38 300	29 723,24	29 723,24	29 723,24	29 723,24	29 723,24
33 400	26 850,41	26 850,41	26 850,41	26 850,41	26 850,41	38 400	29 781,87	29 781,87	29 781,87	29 781,87	29 781,87
33 500	26 909,04	26 909,04	26 909,04	26 909,04	26 909,04	38 500	29 840,50	29 840,50	29 840,50	29 840,50	29 840,50
33 600	26 967,67	26 967,67	26 967,67	26 967,67	26 967,67	38 600	29 899,13	29 899,13	29 899,13	29 899,13	29 899,13
33 700	27 026,30	27 026,30	27 026,30	27 026,30	27 026,30	38 700	29 957,76	29 957,76	29 957,76	29 957,76	29 957,76
33 800	27 084,93	27 084,93	27 084,93	27 084,93	27 084,93	38 800	30 016,39	30 016,39	30 016,39	30 016,39	30 016,39
33 900	27 143,56	27 143,56	27 143,56	27 143,56	27 143,56	38 900	30 075,02	30 075,02	30 075,02	30 075,02	30 075,02
34 000	27 202,18	27 202,18	27 202,18	27 202,18	27 202,18	39 000	30 133,65	30 133,65	30 133,65	30 133,65	30 133,65
34 100	27 260,81	27 260,81	27 260,81	27 260,81	27 260,81	39 100	30 192,27	30 192,27	30 192,27	30 192,27	30 192,27
34 200	27 319,44	27 319,44	27 319,44	27 319,44	27 319,44	39 200	30 250,90	30 250,90	30 250,90	30 250,90	30 250,90
34 300	27 378,07	27 378,07	27 378,07	27 378,07	27 378,07	39 300	30 309,53	30 309,53	30 309,53	30 309,53	30 309,53
34 400	27 436,70	27 436,70	27 436,70	27 436,70	27 436,70	39 400	30 368,16	30 368,16	30 368,16	30 368,16	30 368,16
34 500	27 495,33	27 495,33	27 495,33	27 495,33	27 495,33	39 500	30 426,79	30 426,79	30 426,79	30 426,79	30 426,79
34 600	27 553,96	27 553,96	27 553,96	27 553,96	27 553,96	39 600	30 485,42	30 485,42	30 485,42	30 485,42	30 485,42
34 700	27 612,59	27 612,59	27 612,59	27 612,59	27 612,59	39 700	30 544,05	30 544,05	30 544,05	30 544,05	30 544,05
34 800	27 671,22	27 671,22	27 671,22	27 671,22	27 671,22	39 800	30 602,68	30 602,68	30 602,68	30 602,68	30 602,68
34 900	27 729,85	27 729,85	27 729,85	27 729,85	27 729,85	39 900	30 661,31	30 661,31	30 661,31	30 661,31	30 661,31
35 000	27 788,48	27 788,48	27 788,48	27 788,48	27 788,48	40 000	30 719,94	30 719,94	30 719,94	30 719,94	30 719,94

<b>Indemnité de remplacement du revenu ou indemnité payable en vertu de la Loi sur les accidents du travail pour l'année 2017</b>						<b>Indemnité de remplacement du revenu ou indemnité payable en vertu de la Loi sur les accidents du travail pour l'année 2017</b>					
<b>(90 % du revenu net retenu pour 2017)</b>						<b>(90 % du revenu net retenu pour 2017)</b>					
<b>Travailleur avec conjoint à charge</b>						<b>Travailleur avec conjoint à charge</b>					
<b>Revenu brut annuel</b>	<b>Travailleur sans personne majeure à charge</b>					<b>Revenu brut annuel</b>	<b>Travailleur sans personne majeure à charge</b>				
	<b>Nombre de personnes mineures à charge</b>						<b>Nombre de personnes mineures à charge</b>				
	<b>0</b>	<b>1</b>	<b>2</b>	<b>3</b>	<b>4 et plus</b>		<b>0</b>	<b>1</b>	<b>2</b>	<b>3</b>	<b>4 et plus</b>
40 100	30 778,57	30 778,57	30 778,57	30 778,57	30 778,57	45 100	33 668,81	33 668,81	33 668,81	33 668,81	33 668,81
40 200	30 837,20	30 837,20	30 837,20	30 837,20	30 837,20	45 200	33 723,84	33 723,84	33 723,84	33 723,84	33 723,84
40 300	30 895,82	30 895,82	30 895,82	30 895,82	30 895,82	45 300	33 778,86	33 778,86	33 778,86	33 778,86	33 778,86
40 400	30 954,45	30 954,45	30 954,45	30 954,45	30 954,45	45 400	33 833,89	33 833,89	33 833,89	33 833,89	33 833,89
40 500	31 013,08	31 013,08	31 013,08	31 013,08	31 013,08	45 500	33 888,92	33 888,92	33 888,92	33 888,92	33 888,92
40 600	31 071,71	31 071,71	31 071,71	31 071,71	31 071,71	45 600	33 943,95	33 943,95	33 943,95	33 943,95	33 943,95
40 700	31 130,34	31 130,34	31 130,34	31 130,34	31 130,34	45 700	33 998,98	33 998,98	33 998,98	33 998,98	33 998,98
40 800	31 188,97	31 188,97	31 188,97	31 188,97	31 188,97	45 800	34 054,01	34 054,01	34 054,01	34 054,01	34 054,01
40 900	31 247,60	31 247,60	31 247,60	31 247,60	31 247,60	45 900	34 109,04	34 109,04	34 109,04	34 109,04	34 109,04
41 000	31 306,23	31 306,23	31 306,23	31 306,23	31 306,23	46 000	34 160,60	34 160,60	34 160,60	34 160,60	34 160,60
41 100	31 364,86	31 364,86	31 364,86	31 364,86	31 364,86	46 100	34 211,49	34 211,49	34 211,49	34 211,49	34 211,49
41 200	31 423,49	31 423,49	31 423,49	31 423,49	31 423,49	46 200	34 262,39	34 262,39	34 262,39	34 262,39	34 262,39
41 300	31 482,12	31 482,12	31 482,12	31 482,12	31 482,12	46 300	34 313,29	34 313,29	34 313,29	34 313,29	34 313,29
41 400	31 540,75	31 540,75	31 540,75	31 540,75	31 540,75	46 400	34 364,18	34 364,18	34 364,18	34 364,18	34 364,18
41 500	31 599,38	31 599,38	31 599,38	31 599,38	31 599,38	46 500	34 415,08	34 415,08	34 415,08	34 415,08	34 415,08
41 600	31 658,00	31 658,00	31 658,00	31 658,00	31 658,00	46 600	34 465,97	34 465,97	34 465,97	34 465,97	34 465,97
41 700	31 716,63	31 716,63	31 716,63	31 716,63	31 716,63	46 700	34 516,87	34 516,87	34 516,87	34 516,87	34 516,87
41 800	31 775,26	31 775,26	31 775,26	31 775,26	31 775,26	46 800	34 567,77	34 567,77	34 567,77	34 567,77	34 567,77
41 900	31 833,89	31 833,89	31 833,89	31 833,89	31 833,89	46 900	34 618,66	34 618,66	34 618,66	34 618,66	34 618,66
42 000	31 892,52	31 892,52	31 892,52	31 892,52	31 892,52	47 000	34 669,56	34 669,56	34 669,56	34 669,56	34 669,56
42 100	31 951,15	31 951,15	31 951,15	31 951,15	31 951,15	47 100	34 720,45	34 720,45	34 720,45	34 720,45	34 720,45
42 200	32 009,78	32 009,78	32 009,78	32 009,78	32 009,78	47 200	34 771,35	34 771,35	34 771,35	34 771,35	34 771,35
42 300	32 068,41	32 068,41	32 068,41	32 068,41	32 068,41	47 300	34 822,24	34 822,24	34 822,24	34 822,24	34 822,24
42 400	32 127,04	32 127,04	32 127,04	32 127,04	32 127,04	47 400	34 873,14	34 873,14	34 873,14	34 873,14	34 873,14
42 500	32 185,67	32 185,67	32 185,67	32 185,67	32 185,67	47 500	34 924,04	34 924,04	34 924,04	34 924,04	34 924,04
42 600	32 244,30	32 244,30	32 244,30	32 244,30	32 244,30	47 600	34 974,93	34 974,93	34 974,93	34 974,93	34 974,93
42 700	32 302,93	32 302,93	32 302,93	32 302,93	32 302,93	47 700	35 025,83	35 025,83	35 025,83	35 025,83	35 025,83
42 800	32 361,55	32 361,55	32 361,55	32 361,55	32 361,55	47 800	35 076,72	35 076,72	35 076,72	35 076,72	35 076,72
42 900	32 420,18	32 420,18	32 420,18	32 420,18	32 420,18	47 900	35 127,62	35 127,62	35 127,62	35 127,62	35 127,62
43 000	32 478,81	32 478,81	32 478,81	32 478,81	32 478,81	48 000	35 178,52	35 178,52	35 178,52	35 178,52	35 178,52
43 100	32 537,44	32 537,44	32 537,44	32 537,44	32 537,44	48 100	35 229,41	35 229,41	35 229,41	35 229,41	35 229,41
43 200	32 596,07	32 596,07	32 596,07	32 596,07	32 596,07	48 200	35 280,31	35 280,31	35 280,31	35 280,31	35 280,31
43 300	32 654,70	32 654,70	32 654,70	32 654,70	32 654,70	48 300	35 331,20	35 331,20	35 331,20	35 331,20	35 331,20
43 400	32 713,33	32 713,33	32 713,33	32 713,33	32 713,33	48 400	35 382,10	35 382,10	35 382,10	35 382,10	35 382,10
43 500	32 771,96	32 771,96	32 771,96	32 771,96	32 771,96	48 500	35 433,00	35 433,00	35 433,00	35 433,00	35 433,00
43 600	32 830,59	32 830,59	32 830,59	32 830,59	32 830,59	48 600	35 483,89	35 483,89	35 483,89	35 483,89	35 483,89
43 700	32 889,22	32 889,22	32 889,22	32 889,22	32 889,22	48 700	35 534,79	35 534,79	35 534,79	35 534,79	35 534,79
43 800	32 947,85	32 947,85	32 947,85	32 947,85	32 947,85	48 800	35 585,68	35 585,68	35 585,68	35 585,68	35 585,68
43 900	33 006,48	33 006,48	33 006,48	33 006,48	33 006,48	48 900	35 636,58	35 636,58	35 636,58	35 636,58	35 636,58
44 000	33 063,49	33 063,49	33 063,49	33 063,49	33 063,49	49 000	35 687,48	35 687,48	35 687,48	35 687,48	35 687,48
44 100	33 118,51	33 118,51	33 118,51	33 118,51	33 118,51	49 100	35 738,37	35 738,37	35 738,37	35 738,37	35 738,37
44 200	33 173,54	33 173,54	33 173,54	33 173,54	33 173,54	49 200	35 789,27	35 789,27	35 789,27	35 789,27	35 789,27
44 300	33 228,57	33 228,57	33 228,57	33 228,57	33 228,57	49 300	35 840,16	35 840,16	35 840,16	35 840,16	35 840,16
44 400	33 283,60	33 283,60	33 283,60	33 283,60	33 283,60	49 400	35 891,06	35 891,06	35 891,06	35 891,06	35 891,06
44 500	33 338,63	33 338,63	33 338,63	33 338,63	33 338,63	49 500	35 941,96	35 941,96	35 941,96	35 941,96	35 941,96
44 600	33 393,66	33 393,66	33 393,66	33 393,66	33 393,66	49 600	35 992,85	35 992,85	35 992,85	35 992,85	35 992,85
44 700	33 448,69	33 448,69	33 448,69	33 448,69	33 448,69	49 700	36 043,75	36 043,75	36 043,75	36 043,75	36 043,75
44 800	33 503,72	33 503,72	33 503,72	33 503,72	33 503,72	49 800	36 094,64	36 094,64	36 094,64	36 094,64	36 094,64
44 900	33 558,75	33 558,75	33 558,75	33 558,75	33 558,75	49 900	36 145,54	36 145,54	36 145,54	36 145,54	36 145,54
45 000	33 613,78	33 613,78	33 613,78	33 613,78	33 613,78	50 000	36 196,44	36 196,44	36 196,44	36 196,44	36 196,44

<b>Indemnité de remplacement du revenu ou indemnité payable en vertu de la Loi sur les accidents du travail pour l'année 2017</b>						<b>Indemnité de remplacement du revenu ou indemnité payable en vertu de la Loi sur les accidents du travail pour l'année 2017</b>					
<b>(90 % du revenu net retenu pour 2017)</b>						<b>(90 % du revenu net retenu pour 2017)</b>					
<b>Travailleur avec conjoint à charge</b>						<b>Travailleur avec conjoint à charge</b>					
<b>Revenu brut annuel</b>	<b>Travailleur sans personne majeure à charge</b>					<b>Revenu brut annuel</b>	<b>Travailleur sans personne majeure à charge</b>				
	<b>Nombre de personnes mineures à charge</b>						<b>Nombre de personnes mineures à charge</b>				
	<b>0</b>	<b>1</b>	<b>2</b>	<b>3</b>	<b>4 et plus</b>	<b>0</b>	<b>1</b>	<b>2</b>	<b>3</b>	<b>4 et plus</b>	
50 100	36 247,33	36 247,33	36 247,33	36 247,33	36 247,33	55 100	38 830,72	38 830,72	38 830,72	38 830,72	38 830,72
50 200	36 298,23	36 298,23	36 298,23	36 298,23	36 298,23	55 200	38 882,63	38 882,63	38 882,63	38 882,63	38 882,63
50 300	36 349,12	36 349,12	36 349,12	36 349,12	36 349,12	55 300	38 934,54	38 934,54	38 934,54	38 934,54	38 934,54
50 400	36 400,02	36 400,02	36 400,02	36 400,02	36 400,02	55 400	38 986,46	38 986,46	38 986,46	38 986,46	38 986,46
50 500	36 450,92	36 450,92	36 450,92	36 450,92	36 450,92	55 500	39 042,62	39 042,62	39 042,62	39 042,62	39 042,62
50 600	36 501,81	36 501,81	36 501,81	36 501,81	36 501,81	55 600	39 098,78	39 098,78	39 098,78	39 098,78	39 098,78
50 700	36 552,71	36 552,71	36 552,71	36 552,71	36 552,71	55 700	39 154,94	39 154,94	39 154,94	39 154,94	39 154,94
50 800	36 603,60	36 603,60	36 603,60	36 603,60	36 603,60	55 800	39 211,11	39 211,11	39 211,11	39 211,11	39 211,11
50 900	36 654,50	36 654,50	36 654,50	36 654,50	36 654,50	55 900	39 267,27	39 267,27	39 267,27	39 267,27	39 267,27
51 000	36 705,40	36 705,40	36 705,40	36 705,40	36 705,40	56 000	39 323,43	39 323,43	39 323,43	39 323,43	39 323,43
51 100	36 756,29	36 756,29	36 756,29	36 756,29	36 756,29	56 100	39 379,60	39 379,60	39 379,60	39 379,60	39 379,60
51 200	36 807,19	36 807,19	36 807,19	36 807,19	36 807,19	56 200	39 435,76	39 435,76	39 435,76	39 435,76	39 435,76
51 300	36 858,08	36 858,08	36 858,08	36 858,08	36 858,08	56 300	39 491,92	39 491,92	39 491,92	39 491,92	39 491,92
51 400	36 909,99	36 909,99	36 909,99	36 909,99	36 909,99	56 400	39 548,08	39 548,08	39 548,08	39 548,08	39 548,08
51 500	36 961,91	36 961,91	36 961,91	36 961,91	36 961,91	56 500	39 604,25	39 604,25	39 604,25	39 604,25	39 604,25
51 600	37 013,82	37 013,82	37 013,82	37 013,82	37 013,82	56 600	39 660,41	39 660,41	39 660,41	39 660,41	39 660,41
51 700	37 065,73	37 065,73	37 065,73	37 065,73	37 065,73	56 700	39 716,57	39 716,57	39 716,57	39 716,57	39 716,57
51 800	37 117,64	37 117,64	37 117,64	37 117,64	37 117,64	56 800	39 772,74	39 772,74	39 772,74	39 772,74	39 772,74
51 900	37 169,55	37 169,55	37 169,55	37 169,55	37 169,55	56 900	39 828,90	39 828,90	39 828,90	39 828,90	39 828,90
52 000	37 221,46	37 221,46	37 221,46	37 221,46	37 221,46	57 000	39 885,06	39 885,06	39 885,06	39 885,06	39 885,06
52 100	37 273,38	37 273,38	37 273,38	37 273,38	37 273,38	57 100	39 941,22	39 941,22	39 941,22	39 941,22	39 941,22
52 200	37 325,29	37 325,29	37 325,29	37 325,29	37 325,29	57 200	39 997,39	39 997,39	39 997,39	39 997,39	39 997,39
52 300	37 377,20	37 377,20	37 377,20	37 377,20	37 377,20	57 300	40 053,55	40 053,55	40 053,55	40 053,55	40 053,55
52 400	37 429,11	37 429,11	37 429,11	37 429,11	37 429,11	57 400	40 109,71	40 109,71	40 109,71	40 109,71	40 109,71
52 500	37 481,02	37 481,02	37 481,02	37 481,02	37 481,02	57 500	40 165,88	40 165,88	40 165,88	40 165,88	40 165,88
52 600	37 532,93	37 532,93	37 532,93	37 532,93	37 532,93	57 600	40 222,04	40 222,04	40 222,04	40 222,04	40 222,04
52 700	37 584,84	37 584,84	37 584,84	37 584,84	37 584,84	57 700	40 278,20	40 278,20	40 278,20	40 278,20	40 278,20
52 800	37 636,76	37 636,76	37 636,76	37 636,76	37 636,76	57 800	40 334,36	40 334,36	40 334,36	40 334,36	40 334,36
52 900	37 688,67	37 688,67	37 688,67	37 688,67	37 688,67	57 900	40 390,53	40 390,53	40 390,53	40 390,53	40 390,53
53 000	37 740,58	37 740,58	37 740,58	37 740,58	37 740,58	58 000	40 446,69	40 446,69	40 446,69	40 446,69	40 446,69
53 100	37 792,49	37 792,49	37 792,49	37 792,49	37 792,49	58 100	40 502,85	40 502,85	40 502,85	40 502,85	40 502,85
53 200	37 844,40	37 844,40	37 844,40	37 844,40	37 844,40	58 200	40 559,02	40 559,02	40 559,02	40 559,02	40 559,02
53 300	37 896,31	37 896,31	37 896,31	37 896,31	37 896,31	58 300	40 615,18	40 615,18	40 615,18	40 615,18	40 615,18
53 400	37 948,23	37 948,23	37 948,23	37 948,23	37 948,23	58 400	40 671,34	40 671,34	40 671,34	40 671,34	40 671,34
53 500	38 000,14	38 000,14	38 000,14	38 000,14	38 000,14	58 500	40 727,50	40 727,50	40 727,50	40 727,50	40 727,50
53 600	38 052,05	38 052,05	38 052,05	38 052,05	38 052,05	58 600	40 783,67	40 783,67	40 783,67	40 783,67	40 783,67
53 700	38 103,96	38 103,96	38 103,96	38 103,96	38 103,96	58 700	40 839,83	40 839,83	40 839,83	40 839,83	40 839,83
53 800	38 155,87	38 155,87	38 155,87	38 155,87	38 155,87	58 800	40 895,99	40 895,99	40 895,99	40 895,99	40 895,99
53 900	38 207,78	38 207,78	38 207,78	38 207,78	38 207,78	58 900	40 952,15	40 952,15	40 952,15	40 952,15	40 952,15
54 000	38 259,69	38 259,69	38 259,69	38 259,69	38 259,69	59 000	41 008,32	41 008,32	41 008,32	41 008,32	41 008,32
54 100	38 311,61	38 311,61	38 311,61	38 311,61	38 311,61	59 100	41 064,48	41 064,48	41 064,48	41 064,48	41 064,48
54 200	38 363,52	38 363,52	38 363,52	38 363,52	38 363,52	59 200	41 120,64	41 120,64	41 120,64	41 120,64	41 120,64
54 300	38 415,43	38 415,43	38 415,43	38 415,43	38 415,43	59 300	41 176,81	41 176,81	41 176,81	41 176,81	41 176,81
54 400	38 467,34	38 467,34	38 467,34	38 467,34	38 467,34	59 400	41 232,97	41 232,97	41 232,97	41 232,97	41 232,97
54 500	38 519,25	38 519,25	38 519,25	38 519,25	38 519,25	59 500	41 289,13	41 289,13	41 289,13	41 289,13	41 289,13
54 600	38 571,16	38 571,16	38 571,16	38 571,16	38 571,16	59 600	41 345,29	41 345,29	41 345,29	41 345,29	41 345,29
54 700	38 623,08	38 623,08	38 623,08	38 623,08	38 623,08	59 700	41 401,46	41 401,46	41 401,46	41 401,46	41 401,46
54 800	38 674,99	38 674,99	38 674,99	38 674,99	38 674,99	59 800	41 457,62	41 457,62	41 457,62	41 457,62	41 457,62
54 900	38 726,90	38 726,90	38 726,90	38 726,90	38 726,90	59 900	41 513,78	41 513,78	41 513,78	41 513,78	41 513,78
55 000	38 778,81	38 778,81	38 778,81	38 778,81	38 778,81	60 000	41 569,95	41 569,95	41 569,95	41 569,95	41 569,95

<b>Indemnité de remplacement du revenu ou indemnité payable en vertu de la Loi sur les accidents du travail pour l'année 2017</b>						<b>Indemnité de remplacement du revenu ou indemnité payable en vertu de la Loi sur les accidents du travail pour l'année 2017</b>					
<b>(90 % du revenu net retenu pour 2017)</b>						<b>(90 % du revenu net retenu pour 2017)</b>					
<b>Travailleur avec conjoint à charge</b>						<b>Travailleur avec conjoint à charge</b>					
<b>Revenu brut annuel</b>	<b>Travailleur sans personne majeure à charge</b>					<b>Revenu brut annuel</b>	<b>Travailleur sans personne majeure à charge</b>				
	<b>Nombre de personnes mineures à charge</b>						<b>Nombre de personnes mineures à charge</b>				
	<b>0</b>	<b>1</b>	<b>2</b>	<b>3</b>	<b>4 et plus</b>		<b>0</b>	<b>1</b>	<b>2</b>	<b>3</b>	<b>4 et plus</b>
60 100	41 626,11	41 626,11	41 626,11	41 626,11	41 626,11	65 100	44 434,25	44 434,25	44 434,25	44 434,25	44 434,25
60 200	41 682,27	41 682,27	41 682,27	41 682,27	41 682,27	65 200	44 490,41	44 490,41	44 490,41	44 490,41	44 490,41
60 300	41 738,43	41 738,43	41 738,43	41 738,43	41 738,43	65 300	44 546,58	44 546,58	44 546,58	44 546,58	44 546,58
60 400	41 794,60	41 794,60	41 794,60	41 794,60	41 794,60	65 400	44 602,74	44 602,74	44 602,74	44 602,74	44 602,74
60 500	41 850,76	41 850,76	41 850,76	41 850,76	41 850,76	65 500	44 658,90	44 658,90	44 658,90	44 658,90	44 658,90
60 600	41 906,92	41 906,92	41 906,92	41 906,92	41 906,92	65 600	44 715,06	44 715,06	44 715,06	44 715,06	44 715,06
60 700	41 963,09	41 963,09	41 963,09	41 963,09	41 963,09	65 700	44 771,23	44 771,23	44 771,23	44 771,23	44 771,23
60 800	42 019,25	42 019,25	42 019,25	42 019,25	42 019,25	65 800	44 827,39	44 827,39	44 827,39	44 827,39	44 827,39
60 900	42 075,41	42 075,41	42 075,41	42 075,41	42 075,41	65 900	44 883,55	44 883,55	44 883,55	44 883,55	44 883,55
61 000	42 131,57	42 131,57	42 131,57	42 131,57	42 131,57	66 000	44 939,72	44 939,72	44 939,72	44 939,72	44 939,72
61 100	42 187,74	42 187,74	42 187,74	42 187,74	42 187,74	66 100	44 995,88	44 995,88	44 995,88	44 995,88	44 995,88
61 200	42 243,90	42 243,90	42 243,90	42 243,90	42 243,90	66 200	45 052,04	45 052,04	45 052,04	45 052,04	45 052,04
61 300	42 300,06	42 300,06	42 300,06	42 300,06	42 300,06	66 300	45 108,20	45 108,20	45 108,20	45 108,20	45 108,20
61 400	42 356,23	42 356,23	42 356,23	42 356,23	42 356,23	66 400	45 164,37	45 164,37	45 164,37	45 164,37	45 164,37
61 500	42 412,39	42 412,39	42 412,39	42 412,39	42 412,39	66 500	45 220,53	45 220,53	45 220,53	45 220,53	45 220,53
61 600	42 468,55	42 468,55	42 468,55	42 468,55	42 468,55	66 600	45 276,69	45 276,69	45 276,69	45 276,69	45 276,69
61 700	42 524,71	42 524,71	42 524,71	42 524,71	42 524,71	66 700	45 332,86	45 332,86	45 332,86	45 332,86	45 332,86
61 800	42 580,88	42 580,88	42 580,88	42 580,88	42 580,88	66 800	45 389,02	45 389,02	45 389,02	45 389,02	45 389,02
61 900	42 637,04	42 637,04	42 637,04	42 637,04	42 637,04	66 900	45 445,18	45 445,18	45 445,18	45 445,18	45 445,18
62 000	42 693,20	42 693,20	42 693,20	42 693,20	42 693,20	67 000	45 501,34	45 501,34	45 501,34	45 501,34	45 501,34
62 100	42 749,37	42 749,37	42 749,37	42 749,37	42 749,37	67 100	45 557,51	45 557,51	45 557,51	45 557,51	45 557,51
62 200	42 805,53	42 805,53	42 805,53	42 805,53	42 805,53	67 200	45 613,67	45 613,67	45 613,67	45 613,67	45 613,67
62 300	42 861,69	42 861,69	42 861,69	42 861,69	42 861,69	67 300	45 669,83	45 669,83	45 669,83	45 669,83	45 669,83
62 400	42 917,85	42 917,85	42 917,85	42 917,85	42 917,85	67 400	45 725,99	45 725,99	45 725,99	45 725,99	45 725,99
62 500	42 974,02	42 974,02	42 974,02	42 974,02	42 974,02	67 500	45 782,16	45 782,16	45 782,16	45 782,16	45 782,16
62 600	43 030,18	43 030,18	43 030,18	43 030,18	43 030,18	67 600	45 838,32	45 838,32	45 838,32	45 838,32	45 838,32
62 700	43 086,34	43 086,34	43 086,34	43 086,34	43 086,34	67 700	45 894,48	45 894,48	45 894,48	45 894,48	45 894,48
62 800	43 142,51	43 142,51	43 142,51	43 142,51	43 142,51	67 800	45 950,65	45 950,65	45 950,65	45 950,65	45 950,65
62 900	43 198,67	43 198,67	43 198,67	43 198,67	43 198,67	67 900	46 006,81	46 006,81	46 006,81	46 006,81	46 006,81
63 000	43 254,83	43 254,83	43 254,83	43 254,83	43 254,83	68 000	46 062,97	46 062,97	46 062,97	46 062,97	46 062,97
63 100	43 310,99	43 310,99	43 310,99	43 310,99	43 310,99	68 100	46 119,13	46 119,13	46 119,13	46 119,13	46 119,13
63 200	43 367,16	43 367,16	43 367,16	43 367,16	43 367,16	68 200	46 175,30	46 175,30	46 175,30	46 175,30	46 175,30
63 300	43 423,32	43 423,32	43 423,32	43 423,32	43 423,32	68 300	46 231,46	46 231,46	46 231,46	46 231,46	46 231,46
63 400	43 479,48	43 479,48	43 479,48	43 479,48	43 479,48	68 400	46 287,62	46 287,62	46 287,62	46 287,62	46 287,62
63 500	43 535,64	43 535,64	43 535,64	43 535,64	43 535,64	68 500	46 343,79	46 343,79	46 343,79	46 343,79	46 343,79
63 600	43 591,81	43 591,81	43 591,81	43 591,81	43 591,81	68 600	46 399,95	46 399,95	46 399,95	46 399,95	46 399,95
63 700	43 647,97	43 647,97	43 647,97	43 647,97	43 647,97	68 700	46 456,11	46 456,11	46 456,11	46 456,11	46 456,11
63 800	43 704,13	43 704,13	43 704,13	43 704,13	43 704,13	68 800	46 512,27	46 512,27	46 512,27	46 512,27	46 512,27
63 900	43 760,30	43 760,30	43 760,30	43 760,30	43 760,30	68 900	46 568,44	46 568,44	46 568,44	46 568,44	46 568,44
64 000	43 816,46	43 816,46	43 816,46	43 816,46	43 816,46	69 000	46 624,60	46 624,60	46 624,60	46 624,60	46 624,60
64 100	43 872,62	43 872,62	43 872,62	43 872,62	43 872,62	69 100	46 680,76	46 680,76	46 680,76	46 680,76	46 680,76
64 200	43 928,78	43 928,78	43 928,78	43 928,78	43 928,78	69 200	46 736,93	46 736,93	46 736,93	46 736,93	46 736,93
64 300	43 984,95	43 984,95	43 984,95	43 984,95	43 984,95	69 300	46 793,09	46 793,09	46 793,09	46 793,09	46 793,09
64 400	44 041,11	44 041,11	44 041,11	44 041,11	44 041,11	69 400	46 849,25	46 849,25	46 849,25	46 849,25	46 849,25
64 500	44 097,27	44 097,27	44 097,27	44 097,27	44 097,27	69 500	46 905,41	46 905,41	46 905,41	46 905,41	46 905,41
64 600	44 153,44	44 153,44	44 153,44	44 153,44	44 153,44	69 600	46 961,58	46 961,58	46 961,58	46 961,58	46 961,58
64 700	44 209,60	44 209,60	44 209,60	44 209,60	44 209,60	69 700	47 017,74	47 017,74	47 017,74	47 017,74	47 017,74
64 800	44 265,76	44 265,76	44 265,76	44 265,76	44 265,76	69 800	47 073,90	47 073,90	47 073,90	47 073,90	47 073,90
64 900	44 321,92	44 321,92	44 321,92	44 321,92	44 321,92	69 900	47 130,07	47 130,07	47 130,07	47 130,07	47 130,07
65 000	44 378,09	44 378,09	44 378,09	44 378,09	44 378,09	70 000	47 186,23	47 186,23	47 186,23	47 186,23	47 186,23

<b>Indemnité de remplacement du revenu ou indemnité payable en vertu de la Loi sur les accidents du travail pour l'année 2017</b>						<b>Indemnité de remplacement du revenu ou indemnité payable en vertu de la Loi sur les accidents du travail pour l'année 2017</b>					
<b>(90 % du revenu net retenu pour 2017) Travailleur avec conjoint à charge</b>						<b>(90 % du revenu net retenu pour 2017) Travailleur avec conjoint à charge</b>					
<b>Revenu brut annuel</b>	<b>Travailleur sans personne majeure à charge</b>					<b>Revenu brut annuel</b>	<b>Travailleur avec 1 personne majeure à charge</b>				
	<b>Nombre de personnes mineures à charge</b>						<b>Nombre de personnes mineures à charge</b>				
	<b>0</b>	<b>1</b>	<b>2</b>	<b>3</b>	<b>4 et plus</b>	<b>0</b>	<b>1</b>	<b>2</b>	<b>3</b>	<b>4 et plus</b>	
70 100	47 242,39	47 242,39	47 242,39	47 242,39	47 242,39	100	88,35	88,35	88,35	88,35	88,35
70 200	47 298,55	47 298,55	47 298,55	47 298,55	47 298,55	200	176,69	176,69	176,69	176,69	176,69
70 300	47 354,72	47 354,72	47 354,72	47 354,72	47 354,72	300	265,04	265,04	265,04	265,04	265,04
70 400	47 410,88	47 410,88	47 410,88	47 410,88	47 410,88	400	353,38	353,38	353,38	353,38	353,38
70 500	47 467,04	47 467,04	47 467,04	47 467,04	47 467,04	500	441,73	441,73	441,73	441,73	441,73
70 600	47 523,21	47 523,21	47 523,21	47 523,21	47 523,21	600	530,07	530,07	530,07	530,07	530,07
70 700	47 579,37	47 579,37	47 579,37	47 579,37	47 579,37	700	618,42	618,42	618,42	618,42	618,42
70 800	47 635,53	47 635,53	47 635,53	47 635,53	47 635,53	800	706,77	706,77	706,77	706,77	706,77
70 900	47 691,69	47 691,69	47 691,69	47 691,69	47 691,69	900	795,11	795,11	795,11	795,11	795,11
71 000	47 747,86	47 747,86	47 747,86	47 747,86	47 747,86	1 000	883,46	883,46	883,46	883,46	883,46
71 100	47 804,02	47 804,02	47 804,02	47 804,02	47 804,02	1 100	971,80	971,80	971,80	971,80	971,80
71 200	47 860,18	47 860,18	47 860,18	47 860,18	47 860,18	1 200	1 060,15	1 060,15	1 060,15	1 060,15	1 060,15
71 300	47 916,34	47 916,34	47 916,34	47 916,34	47 916,34	1 300	1 148,50	1 148,50	1 148,50	1 148,50	1 148,50
71 400	47 972,51	47 972,51	47 972,51	47 972,51	47 972,51	1 400	1 236,84	1 236,84	1 236,84	1 236,84	1 236,84
71 500	48 028,67	48 028,67	48 028,67	48 028,67	48 028,67	1 500	1 325,19	1 325,19	1 325,19	1 325,19	1 325,19
71 600	48 084,83	48 084,83	48 084,83	48 084,83	48 084,83	1 600	1 413,53	1 413,53	1 413,53	1 413,53	1 413,53
71 700	48 141,00	48 141,00	48 141,00	48 141,00	48 141,00	1 700	1 501,88	1 501,88	1 501,88	1 501,88	1 501,88
71 800	48 197,16	48 197,16	48 197,16	48 197,16	48 197,16	1 800	1 590,22	1 590,22	1 590,22	1 590,22	1 590,22
71 900	48 253,32	48 253,32	48 253,32	48 253,32	48 253,32	1 900	1 678,57	1 678,57	1 678,57	1 678,57	1 678,57
72 000	48 309,48	48 309,48	48 309,48	48 309,48	48 309,48	2 000	1 766,92	1 766,92	1 766,92	1 766,92	1 766,92
72 100	48 365,65	48 365,65	48 365,65	48 365,65	48 365,65	2 100	1 855,26	1 855,26	1 855,26	1 855,26	1 855,26
72 200	48 421,81	48 421,81	48 421,81	48 421,81	48 421,81	2 200	1 943,61	1 943,61	1 943,61	1 943,61	1 943,61
72 300	48 477,97	48 477,97	48 477,97	48 477,97	48 477,97	2 300	2 031,95	2 031,95	2 031,95	2 031,95	2 031,95
72 400	48 534,14	48 534,14	48 534,14	48 534,14	48 534,14	2 400	2 120,30	2 120,30	2 120,30	2 120,30	2 120,30
72 500	48 590,30	48 590,30	48 590,30	48 590,30	48 590,30	2 500	2 208,65	2 208,65	2 208,65	2 208,65	2 208,65
						2 600	2 296,99	2 296,99	2 296,99	2 296,99	2 296,99
						2 700	2 385,34	2 385,34	2 385,34	2 385,34	2 385,34
						2 800	2 473,68	2 473,68	2 473,68	2 473,68	2 473,68
						2 900	2 562,03	2 562,03	2 562,03	2 562,03	2 562,03
						3 000	2 650,37	2 650,37	2 650,37	2 650,37	2 650,37
						3 100	2 738,72	2 738,72	2 738,72	2 738,72	2 738,72
						3 200	2 827,07	2 827,07	2 827,07	2 827,07	2 827,07
						3 300	2 915,41	2 915,41	2 915,41	2 915,41	2 915,41
						3 400	3 003,76	3 003,76	3 003,76	3 003,76	3 003,76
						3 500	3 092,10	3 092,10	3 092,10	3 092,10	3 092,10
						3 600	3 175,59	3 175,59	3 175,59	3 175,59	3 175,59
						3 700	3 259,07	3 259,07	3 259,07	3 259,07	3 259,07
						3 800	3 342,56	3 342,56	3 342,56	3 342,56	3 342,56
						3 900	3 426,05	3 426,05	3 426,05	3 426,05	3 426,05
						4 000	3 509,53	3 509,53	3 509,53	3 509,53	3 509,53
						4 100	3 593,02	3 593,02	3 593,02	3 593,02	3 593,02
						4 200	3 676,50	3 676,50	3 676,50	3 676,50	3 676,50
						4 300	3 759,99	3 759,99	3 759,99	3 759,99	3 759,99
						4 400	3 843,48	3 843,48	3 843,48	3 843,48	3 843,48
						4 500	3 926,96	3 926,96	3 926,96	3 926,96	3 926,96
						4 600	4 010,45	4 010,45	4 010,45	4 010,45	4 010,45
						4 700	4 093,93	4 093,93	4 093,93	4 093,93	4 093,93
						4 800	4 177,42	4 177,42	4 177,42	4 177,42	4 177,42
						4 900	4 260,90	4 260,90	4 260,90	4 260,90	4 260,90
						5 000	4 344,39	4 344,39	4 344,39	4 344,39	4 344,39

Indemnité de remplacement du revenu ou indemnité payable en vertu de la Loi sur les accidents du travail pour l'année 2017 (90 % du revenu net retenu pour 2017) Travailleur avec conjoint à charge						Indemnité de remplacement du revenu ou indemnité payable en vertu de la Loi sur les accidents du travail pour l'année 2017 (90 % du revenu net retenu pour 2017) Travailleur avec conjoint à charge					
Revenu brut annuel	Travailleur avec 1 personne majeure à charge					Revenu brut annuel	Travailleur avec 1 personne majeure à charge				
	Nombre de personnes mineures à charge						Nombre de personnes mineures à charge				
	0	1	2	3	4 et plus		0	1	2	3	4 et plus
5 100	4 427,88	4 427,88	4 427,88	4 427,88	4 427,88	10 100	8 602,17	8 602,17	8 602,17	8 602,17	8 602,17
5 200	4 511,36	4 511,36	4 511,36	4 511,36	4 511,36	10 200	8 685,65	8 685,65	8 685,65	8 685,65	8 685,65
5 300	4 594,85	4 594,85	4 594,85	4 594,85	4 594,85	10 300	8 769,14	8 769,14	8 769,14	8 769,14	8 769,14
5 400	4 678,33	4 678,33	4 678,33	4 678,33	4 678,33	10 400	8 852,62	8 852,62	8 852,62	8 852,62	8 852,62
5 500	4 761,82	4 761,82	4 761,82	4 761,82	4 761,82	10 500	8 936,11	8 936,11	8 936,11	8 936,11	8 936,11
5 600	4 845,30	4 845,30	4 845,30	4 845,30	4 845,30	10 600	9 019,59	9 019,59	9 019,59	9 019,59	9 019,59
5 700	4 928,79	4 928,79	4 928,79	4 928,79	4 928,79	10 700	9 103,08	9 103,08	9 103,08	9 103,08	9 103,08
5 800	5 012,28	5 012,28	5 012,28	5 012,28	5 012,28	10 800	9 186,57	9 186,57	9 186,57	9 186,57	9 186,57
5 900	5 095,76	5 095,76	5 095,76	5 095,76	5 095,76	10 900	9 270,05	9 270,05	9 270,05	9 270,05	9 270,05
6 000	5 179,25	5 179,25	5 179,25	5 179,25	5 179,25	11 000	9 353,54	9 353,54	9 353,54	9 353,54	9 353,54
6 100	5 262,73	5 262,73	5 262,73	5 262,73	5 262,73	11 100	9 437,02	9 437,02	9 437,02	9 437,02	9 437,02
6 200	5 346,22	5 346,22	5 346,22	5 346,22	5 346,22	11 200	9 520,51	9 520,51	9 520,51	9 520,51	9 520,51
6 300	5 429,71	5 429,71	5 429,71	5 429,71	5 429,71	11 300	9 604,00	9 604,00	9 604,00	9 604,00	9 604,00
6 400	5 513,19	5 513,19	5 513,19	5 513,19	5 513,19	11 400	9 687,48	9 687,48	9 687,48	9 687,48	9 687,48
6 500	5 596,68	5 596,68	5 596,68	5 596,68	5 596,68	11 500	9 770,97	9 770,97	9 770,97	9 770,97	9 770,97
6 600	5 680,16	5 680,16	5 680,16	5 680,16	5 680,16	11 600	9 854,45	9 854,45	9 854,45	9 854,45	9 854,45
6 700	5 763,65	5 763,65	5 763,65	5 763,65	5 763,65	11 700	9 937,94	9 937,94	9 937,94	9 937,94	9 937,94
6 800	5 847,13	5 847,13	5 847,13	5 847,13	5 847,13	11 800	10 021,42	10 021,42	10 021,42	10 021,42	10 021,42
6 900	5 930,62	5 930,62	5 930,62	5 930,62	5 930,62	11 900	10 104,91	10 104,91	10 104,91	10 104,91	10 104,91
7 000	6 014,11	6 014,11	6 014,11	6 014,11	6 014,11	12 000	10 188,40	10 188,40	10 188,40	10 188,40	10 188,40
7 100	6 097,59	6 097,59	6 097,59	6 097,59	6 097,59	12 100	10 271,88	10 271,88	10 271,88	10 271,88	10 271,88
7 200	6 181,08	6 181,08	6 181,08	6 181,08	6 181,08	12 200	10 355,37	10 355,37	10 355,37	10 355,37	10 355,37
7 300	6 264,56	6 264,56	6 264,56	6 264,56	6 264,56	12 300	10 438,85	10 438,85	10 438,85	10 438,85	10 438,85
7 400	6 348,05	6 348,05	6 348,05	6 348,05	6 348,05	12 400	10 522,34	10 522,34	10 522,34	10 522,34	10 522,34
7 500	6 431,54	6 431,54	6 431,54	6 431,54	6 431,54	12 500	10 605,83	10 605,83	10 605,83	10 605,83	10 605,83
7 600	6 515,02	6 515,02	6 515,02	6 515,02	6 515,02	12 600	10 689,31	10 689,31	10 689,31	10 689,31	10 689,31
7 700	6 598,51	6 598,51	6 598,51	6 598,51	6 598,51	12 700	10 772,80	10 772,80	10 772,80	10 772,80	10 772,80
7 800	6 681,99	6 681,99	6 681,99	6 681,99	6 681,99	12 800	10 856,28	10 856,28	10 856,28	10 856,28	10 856,28
7 900	6 765,48	6 765,48	6 765,48	6 765,48	6 765,48	12 900	10 939,77	10 939,77	10 939,77	10 939,77	10 939,77
8 000	6 848,96	6 848,96	6 848,96	6 848,96	6 848,96	13 000	11 023,25	11 023,25	11 023,25	11 023,25	11 023,25
8 100	6 932,45	6 932,45	6 932,45	6 932,45	6 932,45	13 100	11 106,74	11 106,74	11 106,74	11 106,74	11 106,74
8 200	7 015,94	7 015,94	7 015,94	7 015,94	7 015,94	13 200	11 190,23	11 190,23	11 190,23	11 190,23	11 190,23
8 300	7 099,42	7 099,42	7 099,42	7 099,42	7 099,42	13 300	11 273,71	11 273,71	11 273,71	11 273,71	11 273,71
8 400	7 182,91	7 182,91	7 182,91	7 182,91	7 182,91	13 400	11 357,20	11 357,20	11 357,20	11 357,20	11 357,20
8 500	7 266,39	7 266,39	7 266,39	7 266,39	7 266,39	13 500	11 440,68	11 440,68	11 440,68	11 440,68	11 440,68
8 600	7 349,88	7 349,88	7 349,88	7 349,88	7 349,88	13 600	11 524,17	11 524,17	11 524,17	11 524,17	11 524,17
8 700	7 433,36	7 433,36	7 433,36	7 433,36	7 433,36	13 700	11 607,65	11 607,65	11 607,65	11 607,65	11 607,65
8 800	7 516,85	7 516,85	7 516,85	7 516,85	7 516,85	13 800	11 691,14	11 691,14	11 691,14	11 691,14	11 691,14
8 900	7 600,34	7 600,34	7 600,34	7 600,34	7 600,34	13 900	11 774,63	11 774,63	11 774,63	11 774,63	11 774,63
9 000	7 683,82	7 683,82	7 683,82	7 683,82	7 683,82	14 000	11 858,11	11 858,11	11 858,11	11 858,11	11 858,11
9 100	7 767,31	7 767,31	7 767,31	7 767,31	7 767,31	14 100	11 941,60	11 941,60	11 941,60	11 941,60	11 941,60
9 200	7 850,79	7 850,79	7 850,79	7 850,79	7 850,79	14 200	12 025,08	12 025,08	12 025,08	12 025,08	12 025,08
9 300	7 934,28	7 934,28	7 934,28	7 934,28	7 934,28	14 300	12 108,57	12 108,57	12 108,57	12 108,57	12 108,57
9 400	8 017,77	8 017,77	8 017,77	8 017,77	8 017,77	14 400	12 192,06	12 192,06	12 192,06	12 192,06	12 192,06
9 500	8 101,25	8 101,25	8 101,25	8 101,25	8 101,25	14 500	12 275,54	12 275,54	12 275,54	12 275,54	12 275,54
9 600	8 184,74	8 184,74	8 184,74	8 184,74	8 184,74	14 600	12 359,03	12 359,03	12 359,03	12 359,03	12 359,03
9 700	8 268,22	8 268,22	8 268,22	8 268,22	8 268,22	14 700	12 442,51	12 442,51	12 442,51	12 442,51	12 442,51
9 800	8 351,71	8 351,71	8 351,71	8 351,71	8 351,71	14 800	12 526,00	12 526,00	12 526,00	12 526,00	12 526,00
9 900	8 435,19	8 435,19	8 435,19	8 435,19	8 435,19	14 900	12 609,48	12 609,48	12 609,48	12 609,48	12 609,48
10 000	8 518,68	8 518,68	8 518,68	8 518,68	8 518,68	15 000	12 692,97	12 692,97	12 692,97	12 692,97	12 692,97



<b>Indemnité de remplacement du revenu ou indemnité payable en vertu de la Loi sur les accidents du travail pour l'année 2017</b>						<b>Indemnité de remplacement du revenu ou indemnité payable en vertu de la Loi sur les accidents du travail pour l'année 2017</b>					
<b>(90 % du revenu net retenu pour 2017)</b>						<b>(90 % du revenu net retenu pour 2017)</b>					
<b>Travailleur avec conjoint à charge</b>						<b>Travailleur avec conjoint à charge</b>					
<b>Revenu brut annuel</b>	<b>Travailleur avec 1 personne majeure à charge</b>					<b>Revenu brut annuel</b>	<b>Travailleur avec 1 personne majeure à charge</b>				
	<b>Nombre de personnes mineures à charge</b>						<b>Nombre de personnes mineures à charge</b>				
	<b>0</b>	<b>1</b>	<b>2</b>	<b>3</b>	<b>4 et plus</b>		<b>0</b>	<b>1</b>	<b>2</b>	<b>3</b>	<b>4 et plus</b>
15 100	12 776,46	12 776,46	12 776,46	12 776,46	12 776,46	20 100	16 950,75	16 950,75	16 950,75	16 950,75	16 950,75
15 200	12 859,94	12 859,94	12 859,94	12 859,94	12 859,94	20 200	17 034,23	17 034,23	17 034,23	17 034,23	17 034,23
15 300	12 943,43	12 943,43	12 943,43	12 943,43	12 943,43	20 300	17 117,72	17 117,72	17 117,72	17 117,72	17 117,72
15 400	13 026,91	13 026,91	13 026,91	13 026,91	13 026,91	20 400	17 201,20	17 201,20	17 201,20	17 201,20	17 201,20
15 500	13 110,40	13 110,40	13 110,40	13 110,40	13 110,40	20 500	17 284,69	17 284,69	17 284,69	17 284,69	17 284,69
15 600	13 193,88	13 193,88	13 193,88	13 193,88	13 193,88	20 600	17 368,17	17 368,17	17 368,17	17 368,17	17 368,17
15 700	13 277,37	13 277,37	13 277,37	13 277,37	13 277,37	20 700	17 451,66	17 451,66	17 451,66	17 451,66	17 451,66
15 800	13 360,86	13 360,86	13 360,86	13 360,86	13 360,86	20 800	17 535,15	17 535,15	17 535,15	17 535,15	17 535,15
15 900	13 444,34	13 444,34	13 444,34	13 444,34	13 444,34	20 900	17 618,63	17 618,63	17 618,63	17 618,63	17 618,63
16 000	13 527,83	13 527,83	13 527,83	13 527,83	13 527,83	21 000	17 702,12	17 702,12	17 702,12	17 702,12	17 702,12
16 100	13 611,31	13 611,31	13 611,31	13 611,31	13 611,31	21 100	17 785,60	17 785,60	17 785,60	17 785,60	17 785,60
16 200	13 694,80	13 694,80	13 694,80	13 694,80	13 694,80	21 200	17 869,09	17 869,09	17 869,09	17 869,09	17 869,09
16 300	13 778,29	13 778,29	13 778,29	13 778,29	13 778,29	21 300	17 952,58	17 952,58	17 952,58	17 952,58	17 952,58
16 400	13 861,77	13 861,77	13 861,77	13 861,77	13 861,77	21 400	18 036,06	18 036,06	18 036,06	18 036,06	18 036,06
16 500	13 945,26	13 945,26	13 945,26	13 945,26	13 945,26	21 500	18 119,55	18 119,55	18 119,55	18 119,55	18 119,55
16 600	14 028,74	14 028,74	14 028,74	14 028,74	14 028,74	21 600	18 203,03	18 203,03	18 203,03	18 203,03	18 203,03
16 700	14 112,23	14 112,23	14 112,23	14 112,23	14 112,23	21 700	18 286,52	18 286,52	18 286,52	18 286,52	18 286,52
16 800	14 195,71	14 195,71	14 195,71	14 195,71	14 195,71	21 800	18 370,00	18 370,00	18 370,00	18 370,00	18 370,00
16 900	14 279,20	14 279,20	14 279,20	14 279,20	14 279,20	21 900	18 453,49	18 453,49	18 453,49	18 453,49	18 453,49
17 000	14 362,69	14 362,69	14 362,69	14 362,69	14 362,69	22 000	18 536,98	18 536,98	18 536,98	18 536,98	18 536,98
17 100	14 446,17	14 446,17	14 446,17	14 446,17	14 446,17	22 100	18 620,46	18 620,46	18 620,46	18 620,46	18 620,46
17 200	14 529,66	14 529,66	14 529,66	14 529,66	14 529,66	22 200	18 703,95	18 703,95	18 703,95	18 703,95	18 703,95
17 300	14 613,14	14 613,14	14 613,14	14 613,14	14 613,14	22 300	18 787,43	18 787,43	18 787,43	18 787,43	18 787,43
17 400	14 696,63	14 696,63	14 696,63	14 696,63	14 696,63	22 400	18 870,92	18 870,92	18 870,92	18 870,92	18 870,92
17 500	14 780,12	14 780,12	14 780,12	14 780,12	14 780,12	22 500	18 954,41	18 954,41	18 954,41	18 954,41	18 954,41
17 600	14 863,60	14 863,60	14 863,60	14 863,60	14 863,60	22 600	19 037,89	19 037,89	19 037,89	19 037,89	19 037,89
17 700	14 947,09	14 947,09	14 947,09	14 947,09	14 947,09	22 700	19 121,38	19 121,38	19 121,38	19 121,38	19 121,38
17 800	15 030,57	15 030,57	15 030,57	15 030,57	15 030,57	22 800	19 204,86	19 204,86	19 204,86	19 204,86	19 204,86
17 900	15 114,06	15 114,06	15 114,06	15 114,06	15 114,06	22 900	19 288,35	19 288,35	19 288,35	19 288,35	19 288,35
18 000	15 197,54	15 197,54	15 197,54	15 197,54	15 197,54	23 000	19 371,83	19 371,83	19 371,83	19 371,83	19 371,83
18 100	15 281,03	15 281,03	15 281,03	15 281,03	15 281,03	23 100	19 455,32	19 455,32	19 455,32	19 455,32	19 455,32
18 200	15 364,52	15 364,52	15 364,52	15 364,52	15 364,52	23 200	19 538,81	19 538,81	19 538,81	19 538,81	19 538,81
18 300	15 448,00	15 448,00	15 448,00	15 448,00	15 448,00	23 300	19 622,29	19 622,29	19 622,29	19 622,29	19 622,29
18 400	15 531,49	15 531,49	15 531,49	15 531,49	15 531,49	23 400	19 705,78	19 705,78	19 705,78	19 705,78	19 705,78
18 500	15 614,97	15 614,97	15 614,97	15 614,97	15 614,97	23 500	19 789,26	19 789,26	19 789,26	19 789,26	19 789,26
18 600	15 698,46	15 698,46	15 698,46	15 698,46	15 698,46	23 600	19 872,75	19 872,75	19 872,75	19 872,75	19 872,75
18 700	15 781,94	15 781,94	15 781,94	15 781,94	15 781,94	23 700	19 956,23	19 956,23	19 956,23	19 956,23	19 956,23
18 800	15 865,43	15 865,43	15 865,43	15 865,43	15 865,43	23 800	20 039,72	20 039,72	20 039,72	20 039,72	20 039,72
18 900	15 948,92	15 948,92	15 948,92	15 948,92	15 948,92	23 900	20 123,21	20 123,21	20 123,21	20 123,21	20 123,21
19 000	16 032,40	16 032,40	16 032,40	16 032,40	16 032,40	24 000	20 206,69	20 206,69	20 206,69	20 206,69	20 206,69
19 100	16 115,89	16 115,89	16 115,89	16 115,89	16 115,89	24 100	20 290,18	20 290,18	20 290,18	20 290,18	20 290,18
19 200	16 199,37	16 199,37	16 199,37	16 199,37	16 199,37	24 200	20 373,66	20 373,66	20 373,66	20 373,66	20 373,66
19 300	16 282,86	16 282,86	16 282,86	16 282,86	16 282,86	24 300	20 457,15	20 457,15	20 457,15	20 457,15	20 457,15
19 400	16 366,35	16 366,35	16 366,35	16 366,35	16 366,35	24 400	20 540,64	20 540,64	20 540,64	20 540,64	20 540,64
19 500	16 449,83	16 449,83	16 449,83	16 449,83	16 449,83	24 500	20 624,12	20 624,12	20 624,12	20 624,12	20 624,12
19 600	16 533,32	16 533,32	16 533,32	16 533,32	16 533,32	24 600	20 707,61	20 707,61	20 707,61	20 707,61	20 707,61
19 700	16 616,80	16 616,80	16 616,80	16 616,80	16 616,80	24 700	20 791,09	20 791,09	20 791,09	20 791,09	20 791,09
19 800	16 700,29	16 700,29	16 700,29	16 700,29	16 700,29	24 800	20 874,58	20 874,58	20 874,58	20 874,58	20 874,58
19 900	16 783,77	16 783,77	16 783,77	16 783,77	16 783,77	24 900	20 958,06	20 958,06	20 958,06	20 958,06	20 958,06
20 000	16 867,26	16 867,26	16 867,26	16 867,26	16 867,26	25 000	21 041,55	21 041,55	21 041,55	21 041,55	21 041,55

<b>Indemnité de remplacement du revenu ou indemnité payable en vertu de la Loi sur les accidents du travail pour l'année 2017</b>						<b>Indemnité de remplacement du revenu ou indemnité payable en vertu de la Loi sur les accidents du travail pour l'année 2017</b>					
<b>(90 % du revenu net retenu pour 2017)</b>						<b>(90 % du revenu net retenu pour 2017)</b>					
<b>Travailleur avec conjoint à charge</b>						<b>Travailleur avec conjoint à charge</b>					
<b>Revenu brut annuel</b>	<b>Travailleur avec 1 personne majeure à charge</b>					<b>Revenu brut annuel</b>	<b>Travailleur avec 1 personne majeure à charge</b>				
	<b>Nombre de personnes mineures à charge</b>						<b>Nombre de personnes mineures à charge</b>				
	<b>0</b>	<b>1</b>	<b>2</b>	<b>3</b>	<b>4 et plus</b>		<b>0</b>	<b>1</b>	<b>2</b>	<b>3</b>	<b>4 et plus</b>
25 100	21 125,04	21 125,04	21 125,04	21 125,04	21 125,04	30 100	24 886,49	24 886,49	24 886,49	24 886,49	24 886,49
25 200	21 208,52	21 208,52	21 208,52	21 208,52	21 208,52	30 200	24 959,52	24 959,52	24 959,52	24 959,52	24 959,52
25 300	21 292,01	21 292,01	21 292,01	21 292,01	21 292,01	30 300	25 032,54	25 032,54	25 032,54	25 032,54	25 032,54
25 400	21 375,49	21 375,49	21 375,49	21 375,49	21 375,49	30 400	25 105,57	25 105,57	25 105,57	25 105,57	25 105,57
25 500	21 458,98	21 458,98	21 458,98	21 458,98	21 458,98	30 500	25 178,60	25 178,60	25 178,60	25 178,60	25 178,60
25 600	21 542,46	21 542,46	21 542,46	21 542,46	21 542,46	30 600	25 251,63	25 251,63	25 251,63	25 251,63	25 251,63
25 700	21 625,95	21 625,95	21 625,95	21 625,95	21 625,95	30 700	25 324,66	25 324,66	25 324,66	25 324,66	25 324,66
25 800	21 709,44	21 709,44	21 709,44	21 709,44	21 709,44	30 800	25 397,69	25 397,69	25 397,69	25 397,69	25 397,69
25 900	21 792,92	21 792,92	21 792,92	21 792,92	21 792,92	30 900	25 470,72	25 470,72	25 470,72	25 470,72	25 470,72
26 000	21 876,41	21 876,41	21 876,41	21 876,41	21 876,41	31 000	25 543,75	25 543,75	25 543,75	25 543,75	25 543,75
26 100	21 959,89	21 959,89	21 959,89	21 959,89	21 959,89	31 100	25 616,78	25 616,78	25 616,78	25 616,78	25 616,78
26 200	22 038,35	22 038,35	22 038,35	22 038,35	22 038,35	31 200	25 689,81	25 689,81	25 689,81	25 689,81	25 689,81
26 300	22 111,38	22 111,38	22 111,38	22 111,38	22 111,38	31 300	25 762,84	25 762,84	25 762,84	25 762,84	25 762,84
26 400	22 184,41	22 184,41	22 184,41	22 184,41	22 184,41	31 400	25 835,87	25 835,87	25 835,87	25 835,87	25 835,87
26 500	22 257,43	22 257,43	22 257,43	22 257,43	22 257,43	31 500	25 908,89	25 908,89	25 908,89	25 908,89	25 908,89
26 600	22 330,46	22 330,46	22 330,46	22 330,46	22 330,46	31 600	25 981,92	25 981,92	25 981,92	25 981,92	25 981,92
26 700	22 403,49	22 403,49	22 403,49	22 403,49	22 403,49	31 700	26 054,95	26 054,95	26 054,95	26 054,95	26 054,95
26 800	22 476,52	22 476,52	22 476,52	22 476,52	22 476,52	31 800	26 127,98	26 127,98	26 127,98	26 127,98	26 127,98
26 900	22 549,55	22 549,55	22 549,55	22 549,55	22 549,55	31 900	26 201,01	26 201,01	26 201,01	26 201,01	26 201,01
27 000	22 622,58	22 622,58	22 622,58	22 622,58	22 622,58	32 000	26 274,04	26 274,04	26 274,04	26 274,04	26 274,04
27 100	22 695,61	22 695,61	22 695,61	22 695,61	22 695,61	32 100	26 347,07	26 347,07	26 347,07	26 347,07	26 347,07
27 200	22 768,64	22 768,64	22 768,64	22 768,64	22 768,64	32 200	26 420,10	26 420,10	26 420,10	26 420,10	26 420,10
27 300	22 841,67	22 841,67	22 841,67	22 841,67	22 841,67	32 300	26 493,13	26 493,13	26 493,13	26 493,13	26 493,13
27 400	22 914,70	22 914,70	22 914,70	22 914,70	22 914,70	32 400	26 566,16	26 566,16	26 566,16	26 566,16	26 566,16
27 500	22 987,73	22 987,73	22 987,73	22 987,73	22 987,73	32 500	26 639,19	26 639,19	26 639,19	26 639,19	26 639,19
27 600	23 060,76	23 060,76	23 060,76	23 060,76	23 060,76	32 600	26 712,22	26 712,22	26 712,22	26 712,22	26 712,22
27 700	23 133,79	23 133,79	23 133,79	23 133,79	23 133,79	32 700	26 785,25	26 785,25	26 785,25	26 785,25	26 785,25
27 800	23 206,81	23 206,81	23 206,81	23 206,81	23 206,81	32 800	26 858,28	26 858,28	26 858,28	26 858,28	26 858,28
27 900	23 279,84	23 279,84	23 279,84	23 279,84	23 279,84	32 900	26 931,31	26 931,31	26 931,31	26 931,31	26 931,31
28 000	23 352,87	23 352,87	23 352,87	23 352,87	23 352,87	33 000	26 968,69	26 968,69	26 968,69	26 968,69	26 968,69
28 100	23 425,90	23 425,90	23 425,90	23 425,90	23 425,90	33 100	27 027,32	27 027,32	27 027,32	27 027,32	27 027,32
28 200	23 498,93	23 498,93	23 498,93	23 498,93	23 498,93	33 200	27 085,95	27 085,95	27 085,95	27 085,95	27 085,95
28 300	23 571,96	23 571,96	23 571,96	23 571,96	23 571,96	33 300	27 144,58	27 144,58	27 144,58	27 144,58	27 144,58
28 400	23 644,99	23 644,99	23 644,99	23 644,99	23 644,99	33 400	27 203,21	27 203,21	27 203,21	27 203,21	27 203,21
28 500	23 718,02	23 718,02	23 718,02	23 718,02	23 718,02	33 500	27 261,84	27 261,84	27 261,84	27 261,84	27 261,84
28 600	23 791,05	23 791,05	23 791,05	23 791,05	23 791,05	33 600	27 320,47	27 320,47	27 320,47	27 320,47	27 320,47
28 700	23 864,08	23 864,08	23 864,08	23 864,08	23 864,08	33 700	27 379,10	27 379,10	27 379,10	27 379,10	27 379,10
28 800	23 937,11	23 937,11	23 937,11	23 937,11	23 937,11	33 800	27 437,73	27 437,73	27 437,73	27 437,73	27 437,73
28 900	24 010,14	24 010,14	24 010,14	24 010,14	24 010,14	33 900	27 496,36	27 496,36	27 496,36	27 496,36	27 496,36
29 000	24 083,16	24 083,16	24 083,16	24 083,16	24 083,16	34 000	27 554,98	27 554,98	27 554,98	27 554,98	27 554,98
29 100	24 156,19	24 156,19	24 156,19	24 156,19	24 156,19	34 100	27 613,61	27 613,61	27 613,61	27 613,61	27 613,61
29 200	24 229,22	24 229,22	24 229,22	24 229,22	24 229,22	34 200	27 672,24	27 672,24	27 672,24	27 672,24	27 672,24
29 300	24 302,25	24 302,25	24 302,25	24 302,25	24 302,25	34 300	27 730,87	27 730,87	27 730,87	27 730,87	27 730,87
29 400	24 375,28	24 375,28	24 375,28	24 375,28	24 375,28	34 400	27 789,50	27 789,50	27 789,50	27 789,50	27 789,50
29 500	24 448,31	24 448,31	24 448,31	24 448,31	24 448,31	34 500	27 848,13	27 848,13	27 848,13	27 848,13	27 848,13
29 600	24 521,34	24 521,34	24 521,34	24 521,34	24 521,34	34 600	27 906,76	27 906,76	27 906,76	27 906,76	27 906,76
29 700	24 594,37	24 594,37	24 594,37	24 594,37	24 594,37	34 700	27 965,39	27 965,39	27 965,39	27 965,39	27 965,39
29 800	24 667,40	24 667,40	24 667,40	24 667,40	24 667,40	34 800	28 024,02	28 024,02	28 024,02	28 024,02	28 024,02
29 900	24 740,43	24 740,43	24 740,43	24 740,43	24 740,43	34 900	28 082,65	28 082,65	28 082,65	28 082,65	28 082,65
30 000	24 813,46	24 813,46	24 813,46	24 813,46	24 813,46	35 000	28 141,28	28 141,28	28 141,28	28 141,28	28 141,28



Indemnité de remplacement du revenu ou indemnité payable en vertu de la Loi sur les accidents du travail pour l'année 2017 (90 % du revenu net retenu pour 2017) Travailleur avec conjoint à charge						Indemnité de remplacement du revenu ou indemnité payable en vertu de la Loi sur les accidents du travail pour l'année 2017 (90 % du revenu net retenu pour 2017) Travailleur avec conjoint à charge					
Revenu brut annuel	Travailleur avec 1 personne majeure à charge					Revenu brut annuel	Travailleur avec 1 personne majeure à charge				
	Nombre de personnes mineures à charge						Nombre de personnes mineures à charge				
	0	1	2	3	4 et plus	0	1	2	3	4 et plus	
35 100	28 199,91	28 199,91	28 199,91	28 199,91	28 199,91	40 100	31 131,37	31 131,37	31 131,37	31 131,37	31 131,37
35 200	28 258,54	28 258,54	28 258,54	28 258,54	28 258,54	40 200	31 190,00	31 190,00	31 190,00	31 190,00	31 190,00
35 300	28 317,16	28 317,16	28 317,16	28 317,16	28 317,16	40 300	31 248,62	31 248,62	31 248,62	31 248,62	31 248,62
35 400	28 375,79	28 375,79	28 375,79	28 375,79	28 375,79	40 400	31 307,25	31 307,25	31 307,25	31 307,25	31 307,25
35 500	28 434,42	28 434,42	28 434,42	28 434,42	28 434,42	40 500	31 365,88	31 365,88	31 365,88	31 365,88	31 365,88
35 600	28 493,05	28 493,05	28 493,05	28 493,05	28 493,05	40 600	31 424,51	31 424,51	31 424,51	31 424,51	31 424,51
35 700	28 551,68	28 551,68	28 551,68	28 551,68	28 551,68	40 700	31 483,14	31 483,14	31 483,14	31 483,14	31 483,14
35 800	28 610,31	28 610,31	28 610,31	28 610,31	28 610,31	40 800	31 541,77	31 541,77	31 541,77	31 541,77	31 541,77
35 900	28 668,94	28 668,94	28 668,94	28 668,94	28 668,94	40 900	31 600,40	31 600,40	31 600,40	31 600,40	31 600,40
36 000	28 727,57	28 727,57	28 727,57	28 727,57	28 727,57	41 000	31 659,03	31 659,03	31 659,03	31 659,03	31 659,03
36 100	28 786,20	28 786,20	28 786,20	28 786,20	28 786,20	41 100	31 717,66	31 717,66	31 717,66	31 717,66	31 717,66
36 200	28 844,83	28 844,83	28 844,83	28 844,83	28 844,83	41 200	31 776,29	31 776,29	31 776,29	31 776,29	31 776,29
36 300	28 903,46	28 903,46	28 903,46	28 903,46	28 903,46	41 300	31 834,92	31 834,92	31 834,92	31 834,92	31 834,92
36 400	28 962,09	28 962,09	28 962,09	28 962,09	28 962,09	41 400	31 893,55	31 893,55	31 893,55	31 893,55	31 893,55
36 500	29 020,72	29 020,72	29 020,72	29 020,72	29 020,72	41 500	31 952,18	31 952,18	31 952,18	31 952,18	31 952,18
36 600	29 079,34	29 079,34	29 079,34	29 079,34	29 079,34	41 600	32 010,80	32 010,80	32 010,80	32 010,80	32 010,80
36 700	29 137,97	29 137,97	29 137,97	29 137,97	29 137,97	41 700	32 069,43	32 069,43	32 069,43	32 069,43	32 069,43
36 800	29 196,60	29 196,60	29 196,60	29 196,60	29 196,60	41 800	32 128,06	32 128,06	32 128,06	32 128,06	32 128,06
36 900	29 255,23	29 255,23	29 255,23	29 255,23	29 255,23	41 900	32 186,69	32 186,69	32 186,69	32 186,69	32 186,69
37 000	29 313,86	29 313,86	29 313,86	29 313,86	29 313,86	42 000	32 245,32	32 245,32	32 245,32	32 245,32	32 245,32
37 100	29 372,49	29 372,49	29 372,49	29 372,49	29 372,49	42 100	32 303,95	32 303,95	32 303,95	32 303,95	32 303,95
37 200	29 431,12	29 431,12	29 431,12	29 431,12	29 431,12	42 200	32 362,58	32 362,58	32 362,58	32 362,58	32 362,58
37 300	29 489,75	29 489,75	29 489,75	29 489,75	29 489,75	42 300	32 421,21	32 421,21	32 421,21	32 421,21	32 421,21
37 400	29 548,38	29 548,38	29 548,38	29 548,38	29 548,38	42 400	32 479,84	32 479,84	32 479,84	32 479,84	32 479,84
37 500	29 607,01	29 607,01	29 607,01	29 607,01	29 607,01	42 500	32 538,47	32 538,47	32 538,47	32 538,47	32 538,47
37 600	29 665,64	29 665,64	29 665,64	29 665,64	29 665,64	42 600	32 597,10	32 597,10	32 597,10	32 597,10	32 597,10
37 700	29 724,27	29 724,27	29 724,27	29 724,27	29 724,27	42 700	32 655,73	32 655,73	32 655,73	32 655,73	32 655,73
37 800	29 782,89	29 782,89	29 782,89	29 782,89	29 782,89	42 800	32 714,35	32 714,35	32 714,35	32 714,35	32 714,35
37 900	29 841,52	29 841,52	29 841,52	29 841,52	29 841,52	42 900	32 772,98	32 772,98	32 772,98	32 772,98	32 772,98
38 000	29 900,15	29 900,15	29 900,15	29 900,15	29 900,15	43 000	32 831,61	32 831,61	32 831,61	32 831,61	32 831,61
38 100	29 958,78	29 958,78	29 958,78	29 958,78	29 958,78	43 100	32 890,24	32 890,24	32 890,24	32 890,24	32 890,24
38 200	30 017,41	30 017,41	30 017,41	30 017,41	30 017,41	43 200	32 948,87	32 948,87	32 948,87	32 948,87	32 948,87
38 300	30 076,04	30 076,04	30 076,04	30 076,04	30 076,04	43 300	33 007,50	33 007,50	33 007,50	33 007,50	33 007,50
38 400	30 134,67	30 134,67	30 134,67	30 134,67	30 134,67	43 400	33 066,13	33 066,13	33 066,13	33 066,13	33 066,13
38 500	30 193,30	30 193,30	30 193,30	30 193,30	30 193,30	43 500	33 124,76	33 124,76	33 124,76	33 124,76	33 124,76
38 600	30 251,93	30 251,93	30 251,93	30 251,93	30 251,93	43 600	33 183,39	33 183,39	33 183,39	33 183,39	33 183,39
38 700	30 310,56	30 310,56	30 310,56	30 310,56	30 310,56	43 700	33 242,02	33 242,02	33 242,02	33 242,02	33 242,02
38 800	30 369,19	30 369,19	30 369,19	30 369,19	30 369,19	43 800	33 300,65	33 300,65	33 300,65	33 300,65	33 300,65
38 900	30 427,82	30 427,82	30 427,82	30 427,82	30 427,82	43 900	33 359,28	33 359,28	33 359,28	33 359,28	33 359,28
39 000	30 486,45	30 486,45	30 486,45	30 486,45	30 486,45	44 000	33 417,91	33 417,91	33 417,91	33 417,91	33 417,91
39 100	30 545,07	30 545,07	30 545,07	30 545,07	30 545,07	44 100	33 476,54	33 476,54	33 476,54	33 476,54	33 476,54
39 200	30 603,70	30 603,70	30 603,70	30 603,70	30 603,70	44 200	33 535,17	33 535,17	33 535,17	33 535,17	33 535,17
39 300	30 662,33	30 662,33	30 662,33	30 662,33	30 662,33	44 300	33 593,80	33 593,80	33 593,80	33 593,80	33 593,80
39 400	30 720,96	30 720,96	30 720,96	30 720,96	30 720,96	44 400	33 652,43	33 652,43	33 652,43	33 652,43	33 652,43
39 500	30 779,59	30 779,59	30 779,59	30 779,59	30 779,59	44 500	33 711,06	33 711,06	33 711,06	33 711,06	33 711,06
39 600	30 838,22	30 838,22	30 838,22	30 838,22	30 838,22	44 600	33 769,69	33 769,69	33 769,69	33 769,69	33 769,69
39 700	30 896,85	30 896,85	30 896,85	30 896,85	30 896,85	44 700	33 828,32	33 828,32	33 828,32	33 828,32	33 828,32
39 800	30 955,48	30 955,48	30 955,48	30 955,48	30 955,48	44 800	33 886,95	33 886,95	33 886,95	33 886,95	33 886,95
39 900	31 014,11	31 014,11	31 014,11	31 014,11	31 014,11	44 900	33 945,58	33 945,58	33 945,58	33 945,58	33 945,58
40 000	31 072,74	31 072,74	31 072,74	31 072,74	31 072,74	45 000	34 004,21	34 004,21	34 004,21	34 004,21	34 004,21

<b>Indemnité de remplacement du revenu ou indemnité payable en vertu de la Loi sur les accidents du travail pour l'année 2017 (90 % du revenu net retenu pour 2017) Travailleur avec conjoint à charge</b>						<b>Indemnité de remplacement du revenu ou indemnité payable en vertu de la Loi sur les accidents du travail pour l'année 2017 (90 % du revenu net retenu pour 2017) Travailleur avec conjoint à charge</b>					
<b>Revenu brut annuel</b>	<b>Travailleur avec 1 personne majeure à charge</b>					<b>Revenu brut annuel</b>	<b>Travailleur avec 1 personne majeure à charge</b>				
	<b>Nombre de personnes mineures à charge</b>						<b>Nombre de personnes mineures à charge</b>				
	0	1	2	3	4 et plus	0	1	2	3	4 et plus	
45 100	34 021,61	34 021,61	34 021,61	34 021,61	34 021,61	50 100	36 600,13	36 600,13	36 600,13	36 600,13	36 600,13
45 200	34 076,64	34 076,64	34 076,64	34 076,64	34 076,64	50 200	36 651,03	36 651,03	36 651,03	36 651,03	36 651,03
45 300	34 131,66	34 131,66	34 131,66	34 131,66	34 131,66	50 300	36 701,92	36 701,92	36 701,92	36 701,92	36 701,92
45 400	34 186,69	34 186,69	34 186,69	34 186,69	34 186,69	50 400	36 752,82	36 752,82	36 752,82	36 752,82	36 752,82
45 500	34 241,72	34 241,72	34 241,72	34 241,72	34 241,72	50 500	36 803,72	36 803,72	36 803,72	36 803,72	36 803,72
45 600	34 296,75	34 296,75	34 296,75	34 296,75	34 296,75	50 600	36 854,61	36 854,61	36 854,61	36 854,61	36 854,61
45 700	34 351,78	34 351,78	34 351,78	34 351,78	34 351,78	50 700	36 905,51	36 905,51	36 905,51	36 905,51	36 905,51
45 800	34 406,81	34 406,81	34 406,81	34 406,81	34 406,81	50 800	36 956,40	36 956,40	36 956,40	36 956,40	36 956,40
45 900	34 461,84	34 461,84	34 461,84	34 461,84	34 461,84	50 900	37 007,30	37 007,30	37 007,30	37 007,30	37 007,30
46 000	34 513,40	34 513,40	34 513,40	34 513,40	34 513,40	51 000	37 058,20	37 058,20	37 058,20	37 058,20	37 058,20
46 100	34 564,29	34 564,29	34 564,29	34 564,29	34 564,29	51 100	37 109,09	37 109,09	37 109,09	37 109,09	37 109,09
46 200	34 615,19	34 615,19	34 615,19	34 615,19	34 615,19	51 200	37 159,99	37 159,99	37 159,99	37 159,99	37 159,99
46 300	34 666,09	34 666,09	34 666,09	34 666,09	34 666,09	51 300	37 210,88	37 210,88	37 210,88	37 210,88	37 210,88
46 400	34 716,98	34 716,98	34 716,98	34 716,98	34 716,98	51 400	37 262,79	37 262,79	37 262,79	37 262,79	37 262,79
46 500	34 767,88	34 767,88	34 767,88	34 767,88	34 767,88	51 500	37 314,71	37 314,71	37 314,71	37 314,71	37 314,71
46 600	34 818,77	34 818,77	34 818,77	34 818,77	34 818,77	51 600	37 366,62	37 366,62	37 366,62	37 366,62	37 366,62
46 700	34 869,67	34 869,67	34 869,67	34 869,67	34 869,67	51 700	37 418,53	37 418,53	37 418,53	37 418,53	37 418,53
46 800	34 920,57	34 920,57	34 920,57	34 920,57	34 920,57	51 800	37 470,44	37 470,44	37 470,44	37 470,44	37 470,44
46 900	34 971,46	34 971,46	34 971,46	34 971,46	34 971,46	51 900	37 522,35	37 522,35	37 522,35	37 522,35	37 522,35
47 000	35 022,36	35 022,36	35 022,36	35 022,36	35 022,36	52 000	37 574,26	37 574,26	37 574,26	37 574,26	37 574,26
47 100	35 073,25	35 073,25	35 073,25	35 073,25	35 073,25	52 100	37 626,18	37 626,18	37 626,18	37 626,18	37 626,18
47 200	35 124,15	35 124,15	35 124,15	35 124,15	35 124,15	52 200	37 678,09	37 678,09	37 678,09	37 678,09	37 678,09
47 300	35 175,04	35 175,04	35 175,04	35 175,04	35 175,04	52 300	37 730,00	37 730,00	37 730,00	37 730,00	37 730,00
47 400	35 225,94	35 225,94	35 225,94	35 225,94	35 225,94	52 400	37 781,91	37 781,91	37 781,91	37 781,91	37 781,91
47 500	35 276,84	35 276,84	35 276,84	35 276,84	35 276,84	52 500	37 833,82	37 833,82	37 833,82	37 833,82	37 833,82
47 600	35 327,73	35 327,73	35 327,73	35 327,73	35 327,73	52 600	37 885,73	37 885,73	37 885,73	37 885,73	37 885,73
47 700	35 378,63	35 378,63	35 378,63	35 378,63	35 378,63	52 700	37 937,64	37 937,64	37 937,64	37 937,64	37 937,64
47 800	35 429,52	35 429,52	35 429,52	35 429,52	35 429,52	52 800	37 989,56	37 989,56	37 989,56	37 989,56	37 989,56
47 900	35 480,42	35 480,42	35 480,42	35 480,42	35 480,42	52 900	38 041,47	38 041,47	38 041,47	38 041,47	38 041,47
48 000	35 531,32	35 531,32	35 531,32	35 531,32	35 531,32	53 000	38 093,38	38 093,38	38 093,38	38 093,38	38 093,38
48 100	35 582,21	35 582,21	35 582,21	35 582,21	35 582,21	53 100	38 145,29	38 145,29	38 145,29	38 145,29	38 145,29
48 200	35 633,11	35 633,11	35 633,11	35 633,11	35 633,11	53 200	38 197,20	38 197,20	38 197,20	38 197,20	38 197,20
48 300	35 684,00	35 684,00	35 684,00	35 684,00	35 684,00	53 300	38 249,11	38 249,11	38 249,11	38 249,11	38 249,11
48 400	35 734,90	35 734,90	35 734,90	35 734,90	35 734,90	53 400	38 301,03	38 301,03	38 301,03	38 301,03	38 301,03
48 500	35 785,80	35 785,80	35 785,80	35 785,80	35 785,80	53 500	38 352,94	38 352,94	38 352,94	38 352,94	38 352,94
48 600	35 836,69	35 836,69	35 836,69	35 836,69	35 836,69	53 600	38 404,85	38 404,85	38 404,85	38 404,85	38 404,85
48 700	35 887,59	35 887,59	35 887,59	35 887,59	35 887,59	53 700	38 456,76	38 456,76	38 456,76	38 456,76	38 456,76
48 800	35 938,48	35 938,48	35 938,48	35 938,48	35 938,48	53 800	38 508,67	38 508,67	38 508,67	38 508,67	38 508,67
48 900	35 989,38	35 989,38	35 989,38	35 989,38	35 989,38	53 900	38 560,58	38 560,58	38 560,58	38 560,58	38 560,58
49 000	36 040,28	36 040,28	36 040,28	36 040,28	36 040,28	54 000	38 612,49	38 612,49	38 612,49	38 612,49	38 612,49
49 100	36 091,17	36 091,17	36 091,17	36 091,17	36 091,17	54 100	38 664,41	38 664,41	38 664,41	38 664,41	38 664,41
49 200	36 142,07	36 142,07	36 142,07	36 142,07	36 142,07	54 200	38 716,32	38 716,32	38 716,32	38 716,32	38 716,32
49 300	36 192,96	36 192,96	36 192,96	36 192,96	36 192,96	54 300	38 768,23	38 768,23	38 768,23	38 768,23	38 768,23
49 400	36 243,86	36 243,86	36 243,86	36 243,86	36 243,86	54 400	38 820,14	38 820,14	38 820,14	38 820,14	38 820,14
49 500	36 294,76	36 294,76	36 294,76	36 294,76	36 294,76	54 500	38 872,05	38 872,05	38 872,05	38 872,05	38 872,05
49 600	36 345,65	36 345,65	36 345,65	36 345,65	36 345,65	54 600	38 923,96	38 923,96	38 923,96	38 923,96	38 923,96
49 700	36 396,55	36 396,55	36 396,55	36 396,55	36 396,55	54 700	38 975,88	38 975,88	38 975,88	38 975,88	38 975,88
49 800	36 447,44	36 447,44	36 447,44	36 447,44	36 447,44	54 800	39 027,79	39 027,79	39 027,79	39 027,79	39 027,79
49 900	36 498,34	36 498,34	36 498,34	36 498,34	36 498,34	54 900	39 079,70	39 079,70	39 079,70	39 079,70	39 079,70
50 000	36 549,24	36 549,24	36 549,24	36 549,24	36 549,24	55 000	39 131,61	39 131,61	39 131,61	39 131,61	39 131,61

<b>Indemnité de remplacement du revenu ou indemnité payable en vertu de la Loi sur les accidents du travail pour l'année 2017</b>						<b>Indemnité de remplacement du revenu ou indemnité payable en vertu de la Loi sur les accidents du travail pour l'année 2017</b>					
<b>(90 % du revenu net retenu pour 2017)</b>						<b>(90 % du revenu net retenu pour 2017)</b>					
<b>Travailleur avec conjoint à charge</b>						<b>Travailleur avec conjoint à charge</b>					
<b>Revenu brut annuel</b>	<b>Travailleur avec 1 personne majeure à charge</b>					<b>Revenu brut annuel</b>	<b>Travailleur avec 1 personne majeure à charge</b>				
	<b>Nombre de personnes mineures à charge</b>						<b>Nombre de personnes mineures à charge</b>				
	<b>0</b>	<b>1</b>	<b>2</b>	<b>3</b>	<b>4 et plus</b>	<b>0</b>	<b>1</b>	<b>2</b>	<b>3</b>	<b>4 et plus</b>	
55 100	39 183,52	39 183,52	39 183,52	39 183,52	39 183,52	60 100	41 978,91	41 978,91	41 978,91	41 978,91	41 978,91
55 200	39 235,43	39 235,43	39 235,43	39 235,43	39 235,43	60 200	42 035,07	42 035,07	42 035,07	42 035,07	42 035,07
55 300	39 287,34	39 287,34	39 287,34	39 287,34	39 287,34	60 300	42 091,23	42 091,23	42 091,23	42 091,23	42 091,23
55 400	39 339,26	39 339,26	39 339,26	39 339,26	39 339,26	60 400	42 147,40	42 147,40	42 147,40	42 147,40	42 147,40
55 500	39 395,42	39 395,42	39 395,42	39 395,42	39 395,42	60 500	42 203,56	42 203,56	42 203,56	42 203,56	42 203,56
55 600	39 451,58	39 451,58	39 451,58	39 451,58	39 451,58	60 600	42 259,72	42 259,72	42 259,72	42 259,72	42 259,72
55 700	39 507,74	39 507,74	39 507,74	39 507,74	39 507,74	60 700	42 315,89	42 315,89	42 315,89	42 315,89	42 315,89
55 800	39 563,91	39 563,91	39 563,91	39 563,91	39 563,91	60 800	42 372,05	42 372,05	42 372,05	42 372,05	42 372,05
55 900	39 620,07	39 620,07	39 620,07	39 620,07	39 620,07	60 900	42 428,21	42 428,21	42 428,21	42 428,21	42 428,21
56 000	39 676,23	39 676,23	39 676,23	39 676,23	39 676,23	61 000	42 484,37	42 484,37	42 484,37	42 484,37	42 484,37
56 100	39 732,40	39 732,40	39 732,40	39 732,40	39 732,40	61 100	42 540,54	42 540,54	42 540,54	42 540,54	42 540,54
56 200	39 788,56	39 788,56	39 788,56	39 788,56	39 788,56	61 200	42 596,70	42 596,70	42 596,70	42 596,70	42 596,70
56 300	39 844,72	39 844,72	39 844,72	39 844,72	39 844,72	61 300	42 652,86	42 652,86	42 652,86	42 652,86	42 652,86
56 400	39 900,88	39 900,88	39 900,88	39 900,88	39 900,88	61 400	42 709,03	42 709,03	42 709,03	42 709,03	42 709,03
56 500	39 957,05	39 957,05	39 957,05	39 957,05	39 957,05	61 500	42 765,19	42 765,19	42 765,19	42 765,19	42 765,19
56 600	40 013,21	40 013,21	40 013,21	40 013,21	40 013,21	61 600	42 821,35	42 821,35	42 821,35	42 821,35	42 821,35
56 700	40 069,37	40 069,37	40 069,37	40 069,37	40 069,37	61 700	42 877,51	42 877,51	42 877,51	42 877,51	42 877,51
56 800	40 125,54	40 125,54	40 125,54	40 125,54	40 125,54	61 800	42 933,68	42 933,68	42 933,68	42 933,68	42 933,68
56 900	40 181,70	40 181,70	40 181,70	40 181,70	40 181,70	61 900	42 989,84	42 989,84	42 989,84	42 989,84	42 989,84
57 000	40 237,86	40 237,86	40 237,86	40 237,86	40 237,86	62 000	43 046,00	43 046,00	43 046,00	43 046,00	43 046,00
57 100	40 294,02	40 294,02	40 294,02	40 294,02	40 294,02	62 100	43 102,17	43 102,17	43 102,17	43 102,17	43 102,17
57 200	40 350,19	40 350,19	40 350,19	40 350,19	40 350,19	62 200	43 158,33	43 158,33	43 158,33	43 158,33	43 158,33
57 300	40 406,35	40 406,35	40 406,35	40 406,35	40 406,35	62 300	43 214,49	43 214,49	43 214,49	43 214,49	43 214,49
57 400	40 462,51	40 462,51	40 462,51	40 462,51	40 462,51	62 400	43 270,65	43 270,65	43 270,65	43 270,65	43 270,65
57 500	40 518,68	40 518,68	40 518,68	40 518,68	40 518,68	62 500	43 326,82	43 326,82	43 326,82	43 326,82	43 326,82
57 600	40 574,84	40 574,84	40 574,84	40 574,84	40 574,84	62 600	43 382,98	43 382,98	43 382,98	43 382,98	43 382,98
57 700	40 631,00	40 631,00	40 631,00	40 631,00	40 631,00	62 700	43 439,14	43 439,14	43 439,14	43 439,14	43 439,14
57 800	40 687,16	40 687,16	40 687,16	40 687,16	40 687,16	62 800	43 495,31	43 495,31	43 495,31	43 495,31	43 495,31
57 900	40 743,33	40 743,33	40 743,33	40 743,33	40 743,33	62 900	43 551,47	43 551,47	43 551,47	43 551,47	43 551,47
58 000	40 799,49	40 799,49	40 799,49	40 799,49	40 799,49	63 000	43 607,63	43 607,63	43 607,63	43 607,63	43 607,63
58 100	40 855,65	40 855,65	40 855,65	40 855,65	40 855,65	63 100	43 663,79	43 663,79	43 663,79	43 663,79	43 663,79
58 200	40 911,82	40 911,82	40 911,82	40 911,82	40 911,82	63 200	43 719,96	43 719,96	43 719,96	43 719,96	43 719,96
58 300	40 967,98	40 967,98	40 967,98	40 967,98	40 967,98	63 300	43 776,12	43 776,12	43 776,12	43 776,12	43 776,12
58 400	41 024,14	41 024,14	41 024,14	41 024,14	41 024,14	63 400	43 832,28	43 832,28	43 832,28	43 832,28	43 832,28
58 500	41 080,30	41 080,30	41 080,30	41 080,30	41 080,30	63 500	43 888,44	43 888,44	43 888,44	43 888,44	43 888,44
58 600	41 136,47	41 136,47	41 136,47	41 136,47	41 136,47	63 600	43 944,61	43 944,61	43 944,61	43 944,61	43 944,61
58 700	41 192,63	41 192,63	41 192,63	41 192,63	41 192,63	63 700	44 000,77	44 000,77	44 000,77	44 000,77	44 000,77
58 800	41 248,79	41 248,79	41 248,79	41 248,79	41 248,79	63 800	44 056,93	44 056,93	44 056,93	44 056,93	44 056,93
58 900	41 304,95	41 304,95	41 304,95	41 304,95	41 304,95	63 900	44 113,10	44 113,10	44 113,10	44 113,10	44 113,10
59 000	41 361,12	41 361,12	41 361,12	41 361,12	41 361,12	64 000	44 169,26	44 169,26	44 169,26	44 169,26	44 169,26
59 100	41 417,28	41 417,28	41 417,28	41 417,28	41 417,28	64 100	44 225,42	44 225,42	44 225,42	44 225,42	44 225,42
59 200	41 473,44	41 473,44	41 473,44	41 473,44	41 473,44	64 200	44 281,58	44 281,58	44 281,58	44 281,58	44 281,58
59 300	41 529,61	41 529,61	41 529,61	41 529,61	41 529,61	64 300	44 337,75	44 337,75	44 337,75	44 337,75	44 337,75
59 400	41 585,77	41 585,77	41 585,77	41 585,77	41 585,77	64 400	44 393,91	44 393,91	44 393,91	44 393,91	44 393,91
59 500	41 641,93	41 641,93	41 641,93	41 641,93	41 641,93	64 500	44 450,07	44 450,07	44 450,07	44 450,07	44 450,07
59 600	41 698,09	41 698,09	41 698,09	41 698,09	41 698,09	64 600	44 506,24	44 506,24	44 506,24	44 506,24	44 506,24
59 700	41 754,26	41 754,26	41 754,26	41 754,26	41 754,26	64 700	44 562,40	44 562,40	44 562,40	44 562,40	44 562,40
59 800	41 810,42	41 810,42	41 810,42	41 810,42	41 810,42	64 800	44 618,56	44 618,56	44 618,56	44 618,56	44 618,56
59 900	41 866,58	41 866,58	41 866,58	41 866,58	41 866,58	64 900	44 674,72	44 674,72	44 674,72	44 674,72	44 674,72
60 000	41 922,75	41 922,75	41 922,75	41 922,75	41 922,75	65 000	44 730,89	44 730,89	44 730,89	44 730,89	44 730,89

Indemnité de remplacement du revenu ou indemnité payable en vertu de la Loi sur les accidents du travail pour l'année 2017 (90 % du revenu net retenu pour 2017) Travailleur avec conjoint à charge						Indemnité de remplacement du revenu ou indemnité payable en vertu de la Loi sur les accidents du travail pour l'année 2017 (90 % du revenu net retenu pour 2017) Travailleur avec conjoint à charge					
Revenu brut annuel	Travailleur avec 1 personne majeure à charge					Revenu brut annuel	Travailleur avec 1 personne majeure à charge				
	Nombre de personnes mineures à charge						Nombre de personnes mineures à charge				
	0	1	2	3	4 et plus		0	1	2	3	4 et plus
65 100	44 787,05	44 787,05	44 787,05	44 787,05	44 787,05	70 100	47 595,19	47 595,19	47 595,19	47 595,19	47 595,19
65 200	44 843,21	44 843,21	44 843,21	44 843,21	44 843,21	70 200	47 651,35	47 651,35	47 651,35	47 651,35	47 651,35
65 300	44 899,38	44 899,38	44 899,38	44 899,38	44 899,38	70 300	47 707,52	47 707,52	47 707,52	47 707,52	47 707,52
65 400	44 955,54	44 955,54	44 955,54	44 955,54	44 955,54	70 400	47 763,68	47 763,68	47 763,68	47 763,68	47 763,68
65 500	45 011,70	45 011,70	45 011,70	45 011,70	45 011,70	70 500	47 819,84	47 819,84	47 819,84	47 819,84	47 819,84
65 600	45 067,86	45 067,86	45 067,86	45 067,86	45 067,86	70 600	47 876,01	47 876,01	47 876,01	47 876,01	47 876,01
65 700	45 124,03	45 124,03	45 124,03	45 124,03	45 124,03	70 700	47 932,17	47 932,17	47 932,17	47 932,17	47 932,17
65 800	45 180,19	45 180,19	45 180,19	45 180,19	45 180,19	70 800	47 988,33	47 988,33	47 988,33	47 988,33	47 988,33
65 900	45 236,35	45 236,35	45 236,35	45 236,35	45 236,35	70 900	48 044,49	48 044,49	48 044,49	48 044,49	48 044,49
66 000	45 292,52	45 292,52	45 292,52	45 292,52	45 292,52	71 000	48 100,66	48 100,66	48 100,66	48 100,66	48 100,66
66 100	45 348,68	45 348,68	45 348,68	45 348,68	45 348,68	71 100	48 156,82	48 156,82	48 156,82	48 156,82	48 156,82
66 200	45 404,84	45 404,84	45 404,84	45 404,84	45 404,84	71 200	48 212,98	48 212,98	48 212,98	48 212,98	48 212,98
66 300	45 461,00	45 461,00	45 461,00	45 461,00	45 461,00	71 300	48 269,14	48 269,14	48 269,14	48 269,14	48 269,14
66 400	45 517,17	45 517,17	45 517,17	45 517,17	45 517,17	71 400	48 325,31	48 325,31	48 325,31	48 325,31	48 325,31
66 500	45 573,33	45 573,33	45 573,33	45 573,33	45 573,33	71 500	48 381,47	48 381,47	48 381,47	48 381,47	48 381,47
66 600	45 629,49	45 629,49	45 629,49	45 629,49	45 629,49	71 600	48 437,63	48 437,63	48 437,63	48 437,63	48 437,63
66 700	45 685,66	45 685,66	45 685,66	45 685,66	45 685,66	71 700	48 493,80	48 493,80	48 493,80	48 493,80	48 493,80
66 800	45 741,82	45 741,82	45 741,82	45 741,82	45 741,82	71 800	48 549,96	48 549,96	48 549,96	48 549,96	48 549,96
66 900	45 797,98	45 797,98	45 797,98	45 797,98	45 797,98	71 900	48 606,12	48 606,12	48 606,12	48 606,12	48 606,12
67 000	45 854,14	45 854,14	45 854,14	45 854,14	45 854,14	72 000	48 662,28	48 662,28	48 662,28	48 662,28	48 662,28
67 100	45 910,31	45 910,31	45 910,31	45 910,31	45 910,31	72 100	48 718,45	48 718,45	48 718,45	48 718,45	48 718,45
67 200	45 966,47	45 966,47	45 966,47	45 966,47	45 966,47	72 200	48 774,61	48 774,61	48 774,61	48 774,61	48 774,61
67 300	46 022,63	46 022,63	46 022,63	46 022,63	46 022,63	72 300	48 830,77	48 830,77	48 830,77	48 830,77	48 830,77
67 400	46 078,79	46 078,79	46 078,79	46 078,79	46 078,79	72 400	48 886,94	48 886,94	48 886,94	48 886,94	48 886,94
67 500	46 134,96	46 134,96	46 134,96	46 134,96	46 134,96	72 500	48 943,10	48 943,10	48 943,10	48 943,10	48 943,10
67 600	46 191,12	46 191,12	46 191,12	46 191,12	46 191,12						
67 700	46 247,28	46 247,28	46 247,28	46 247,28	46 247,28						
67 800	46 303,45	46 303,45	46 303,45	46 303,45	46 303,45						
67 900	46 359,61	46 359,61	46 359,61	46 359,61	46 359,61						
68 000	46 415,77	46 415,77	46 415,77	46 415,77	46 415,77						
68 100	46 471,93	46 471,93	46 471,93	46 471,93	46 471,93						
68 200	46 528,10	46 528,10	46 528,10	46 528,10	46 528,10						
68 300	46 584,26	46 584,26	46 584,26	46 584,26	46 584,26						
68 400	46 640,42	46 640,42	46 640,42	46 640,42	46 640,42						
68 500	46 696,59	46 696,59	46 696,59	46 696,59	46 696,59						
68 600	46 752,75	46 752,75	46 752,75	46 752,75	46 752,75						
68 700	46 808,91	46 808,91	46 808,91	46 808,91	46 808,91						
68 800	46 865,07	46 865,07	46 865,07	46 865,07	46 865,07						
68 900	46 921,24	46 921,24	46 921,24	46 921,24	46 921,24						
69 000	46 977,40	46 977,40	46 977,40	46 977,40	46 977,40						
69 100	47 033,56	47 033,56	47 033,56	47 033,56	47 033,56						
69 200	47 089,73	47 089,73	47 089,73	47 089,73	47 089,73						
69 300	47 145,89	47 145,89	47 145,89	47 145,89	47 145,89						
69 400	47 202,05	47 202,05	47 202,05	47 202,05	47 202,05						
69 500	47 258,21	47 258,21	47 258,21	47 258,21	47 258,21						
69 600	47 314,38	47 314,38	47 314,38	47 314,38	47 314,38						
69 700	47 370,54	47 370,54	47 370,54	47 370,54	47 370,54						
69 800	47 426,70	47 426,70	47 426,70	47 426,70	47 426,70						
69 900	47 482,87	47 482,87	47 482,87	47 482,87	47 482,87						
70 000	47 539,03	47 539,03	47 539,03	47 539,03	47 539,03						

<b>Indemnité de remplacement du revenu ou indemnité payable en vertu de la Loi sur les accidents du travail pour l'année 2017</b>						<b>Indemnité de remplacement du revenu ou indemnité payable en vertu de la Loi sur les accidents du travail pour l'année 2017</b>					
<b>(90 % du revenu net retenu pour 2017)</b>						<b>(90 % du revenu net retenu pour 2017)</b>					
<b>Travailleur avec conjoint à charge</b>						<b>Travailleur avec conjoint à charge</b>					
<b>Revenu brut annuel</b>	<b>Travailleur avec 2 personnes majeures à charge</b>					<b>Revenu brut annuel</b>	<b>Travailleur avec 2 personnes majeures à charge</b>				
	<b>Nombre de personnes mineures à charge</b>						<b>Nombre de personnes mineures à charge</b>				
	<b>0</b>	<b>1</b>	<b>2</b>	<b>3</b>	<b>4 et plus</b>		<b>0</b>	<b>1</b>	<b>2</b>	<b>3</b>	<b>4 et plus</b>
100	88,35	88,35	88,35	88,35	88,35	5 100	4 427,88	4 427,88	4 427,88	4 427,88	4 427,88
200	176,69	176,69	176,69	176,69	176,69	5 200	4 511,36	4 511,36	4 511,36	4 511,36	4 511,36
300	265,04	265,04	265,04	265,04	265,04	5 300	4 594,85	4 594,85	4 594,85	4 594,85	4 594,85
400	353,38	353,38	353,38	353,38	353,38	5 400	4 678,33	4 678,33	4 678,33	4 678,33	4 678,33
500	441,73	441,73	441,73	441,73	441,73	5 500	4 761,82	4 761,82	4 761,82	4 761,82	4 761,82
600	530,07	530,07	530,07	530,07	530,07	5 600	4 845,30	4 845,30	4 845,30	4 845,30	4 845,30
700	618,42	618,42	618,42	618,42	618,42	5 700	4 928,79	4 928,79	4 928,79	4 928,79	4 928,79
800	706,77	706,77	706,77	706,77	706,77	5 800	5 012,28	5 012,28	5 012,28	5 012,28	5 012,28
900	795,11	795,11	795,11	795,11	795,11	5 900	5 095,76	5 095,76	5 095,76	5 095,76	5 095,76
1 000	883,46	883,46	883,46	883,46	883,46	6 000	5 179,25	5 179,25	5 179,25	5 179,25	5 179,25
1 100	971,80	971,80	971,80	971,80	971,80	6 100	5 262,73	5 262,73	5 262,73	5 262,73	5 262,73
1 200	1 060,15	1 060,15	1 060,15	1 060,15	1 060,15	6 200	5 346,22	5 346,22	5 346,22	5 346,22	5 346,22
1 300	1 148,50	1 148,50	1 148,50	1 148,50	1 148,50	6 300	5 429,71	5 429,71	5 429,71	5 429,71	5 429,71
1 400	1 236,84	1 236,84	1 236,84	1 236,84	1 236,84	6 400	5 513,19	5 513,19	5 513,19	5 513,19	5 513,19
1 500	1 325,19	1 325,19	1 325,19	1 325,19	1 325,19	6 500	5 596,68	5 596,68	5 596,68	5 596,68	5 596,68
1 600	1 413,53	1 413,53	1 413,53	1 413,53	1 413,53	6 600	5 680,16	5 680,16	5 680,16	5 680,16	5 680,16
1 700	1 501,88	1 501,88	1 501,88	1 501,88	1 501,88	6 700	5 763,65	5 763,65	5 763,65	5 763,65	5 763,65
1 800	1 590,22	1 590,22	1 590,22	1 590,22	1 590,22	6 800	5 847,13	5 847,13	5 847,13	5 847,13	5 847,13
1 900	1 678,57	1 678,57	1 678,57	1 678,57	1 678,57	6 900	5 930,62	5 930,62	5 930,62	5 930,62	5 930,62
2 000	1 766,92	1 766,92	1 766,92	1 766,92	1 766,92	7 000	6 014,11	6 014,11	6 014,11	6 014,11	6 014,11
2 100	1 855,26	1 855,26	1 855,26	1 855,26	1 855,26	7 100	6 097,59	6 097,59	6 097,59	6 097,59	6 097,59
2 200	1 943,61	1 943,61	1 943,61	1 943,61	1 943,61	7 200	6 181,08	6 181,08	6 181,08	6 181,08	6 181,08
2 300	2 031,95	2 031,95	2 031,95	2 031,95	2 031,95	7 300	6 264,56	6 264,56	6 264,56	6 264,56	6 264,56
2 400	2 120,30	2 120,30	2 120,30	2 120,30	2 120,30	7 400	6 348,05	6 348,05	6 348,05	6 348,05	6 348,05
2 500	2 208,65	2 208,65	2 208,65	2 208,65	2 208,65	7 500	6 431,54	6 431,54	6 431,54	6 431,54	6 431,54
2 600	2 296,99	2 296,99	2 296,99	2 296,99	2 296,99	7 600	6 515,02	6 515,02	6 515,02	6 515,02	6 515,02
2 700	2 385,34	2 385,34	2 385,34	2 385,34	2 385,34	7 700	6 598,51	6 598,51	6 598,51	6 598,51	6 598,51
2 800	2 473,68	2 473,68	2 473,68	2 473,68	2 473,68	7 800	6 681,99	6 681,99	6 681,99	6 681,99	6 681,99
2 900	2 562,03	2 562,03	2 562,03	2 562,03	2 562,03	7 900	6 765,48	6 765,48	6 765,48	6 765,48	6 765,48
3 000	2 650,37	2 650,37	2 650,37	2 650,37	2 650,37	8 000	6 848,96	6 848,96	6 848,96	6 848,96	6 848,96
3 100	2 738,72	2 738,72	2 738,72	2 738,72	2 738,72	8 100	6 932,45	6 932,45	6 932,45	6 932,45	6 932,45
3 200	2 827,07	2 827,07	2 827,07	2 827,07	2 827,07	8 200	7 015,94	7 015,94	7 015,94	7 015,94	7 015,94
3 300	2 915,41	2 915,41	2 915,41	2 915,41	2 915,41	8 300	7 099,42	7 099,42	7 099,42	7 099,42	7 099,42
3 400	3 003,76	3 003,76	3 003,76	3 003,76	3 003,76	8 400	7 182,91	7 182,91	7 182,91	7 182,91	7 182,91
3 500	3 092,10	3 092,10	3 092,10	3 092,10	3 092,10	8 500	7 266,39	7 266,39	7 266,39	7 266,39	7 266,39
3 600	3 175,59	3 175,59	3 175,59	3 175,59	3 175,59	8 600	7 349,88	7 349,88	7 349,88	7 349,88	7 349,88
3 700	3 259,07	3 259,07	3 259,07	3 259,07	3 259,07	8 700	7 433,36	7 433,36	7 433,36	7 433,36	7 433,36
3 800	3 342,56	3 342,56	3 342,56	3 342,56	3 342,56	8 800	7 516,85	7 516,85	7 516,85	7 516,85	7 516,85
3 900	3 426,05	3 426,05	3 426,05	3 426,05	3 426,05	8 900	7 600,34	7 600,34	7 600,34	7 600,34	7 600,34
4 000	3 509,53	3 509,53	3 509,53	3 509,53	3 509,53	9 000	7 683,82	7 683,82	7 683,82	7 683,82	7 683,82
4 100	3 593,02	3 593,02	3 593,02	3 593,02	3 593,02	9 100	7 767,31	7 767,31	7 767,31	7 767,31	7 767,31
4 200	3 676,50	3 676,50	3 676,50	3 676,50	3 676,50	9 200	7 850,79	7 850,79	7 850,79	7 850,79	7 850,79
4 300	3 759,99	3 759,99	3 759,99	3 759,99	3 759,99	9 300	7 934,28	7 934,28	7 934,28	7 934,28	7 934,28
4 400	3 843,48	3 843,48	3 843,48	3 843,48	3 843,48	9 400	8 017,77	8 017,77	8 017,77	8 017,77	8 017,77
4 500	3 926,96	3 926,96	3 926,96	3 926,96	3 926,96	9 500	8 101,25	8 101,25	8 101,25	8 101,25	8 101,25
4 600	4 010,45	4 010,45	4 010,45	4 010,45	4 010,45	9 600	8 184,74	8 184,74	8 184,74	8 184,74	8 184,74
4 700	4 093,93	4 093,93	4 093,93	4 093,93	4 093,93	9 700	8 268,22	8 268,22	8 268,22	8 268,22	8 268,22
4 800	4 177,42	4 177,42	4 177,42	4 177,42	4 177,42	9 800	8 351,71	8 351,71	8 351,71	8 351,71	8 351,71
4 900	4 260,90	4 260,90	4 260,90	4 260,90	4 260,90	9 900	8 435,19	8 435,19	8 435,19	8 435,19	8 435,19
5 000	4 344,39	4 344,39	4 344,39	4 344,39	4 344,39	10 000	8 518,68	8 518,68	8 518,68	8 518,68	8 518,68

<b>Indemnité de remplacement du revenu ou indemnité payable en vertu de la Loi sur les accidents du travail pour l'année 2017</b>						<b>Indemnité de remplacement du revenu ou indemnité payable en vertu de la Loi sur les accidents du travail pour l'année 2017</b>					
<b>(90 % du revenu net retenu pour 2017)</b>						<b>(90 % du revenu net retenu pour 2017)</b>					
<b>Travailleur avec conjoint à charge</b>						<b>Travailleur avec conjoint à charge</b>					
<b>Revenu brut annuel</b>	<b>Travailleur avec 2 personnes majeures à charge</b>					<b>Revenu brut annuel</b>	<b>Travailleur avec 2 personnes majeures à charge</b>				
	<b>Nombre de personnes mineures à charge</b>						<b>Nombre de personnes mineures à charge</b>				
	<b>0</b>	<b>1</b>	<b>2</b>	<b>3</b>	<b>4 et plus</b>		<b>0</b>	<b>1</b>	<b>2</b>	<b>3</b>	<b>4 et plus</b>
10 100	8 602,17	8 602,17	8 602,17	8 602,17	8 602,17	15 100	12 776,46	12 776,46	12 776,46	12 776,46	12 776,46
10 200	8 685,65	8 685,65	8 685,65	8 685,65	8 685,65	15 200	12 859,94	12 859,94	12 859,94	12 859,94	12 859,94
10 300	8 769,14	8 769,14	8 769,14	8 769,14	8 769,14	15 300	12 943,43	12 943,43	12 943,43	12 943,43	12 943,43
10 400	8 852,62	8 852,62	8 852,62	8 852,62	8 852,62	15 400	13 026,91	13 026,91	13 026,91	13 026,91	13 026,91
10 500	8 936,11	8 936,11	8 936,11	8 936,11	8 936,11	15 500	13 110,40	13 110,40	13 110,40	13 110,40	13 110,40
10 600	9 019,59	9 019,59	9 019,59	9 019,59	9 019,59	15 600	13 193,88	13 193,88	13 193,88	13 193,88	13 193,88
10 700	9 103,08	9 103,08	9 103,08	9 103,08	9 103,08	15 700	13 277,37	13 277,37	13 277,37	13 277,37	13 277,37
10 800	9 186,57	9 186,57	9 186,57	9 186,57	9 186,57	15 800	13 360,86	13 360,86	13 360,86	13 360,86	13 360,86
10 900	9 270,05	9 270,05	9 270,05	9 270,05	9 270,05	15 900	13 444,34	13 444,34	13 444,34	13 444,34	13 444,34
11 000	9 353,54	9 353,54	9 353,54	9 353,54	9 353,54	16 000	13 527,83	13 527,83	13 527,83	13 527,83	13 527,83
11 100	9 437,02	9 437,02	9 437,02	9 437,02	9 437,02	16 100	13 611,31	13 611,31	13 611,31	13 611,31	13 611,31
11 200	9 520,51	9 520,51	9 520,51	9 520,51	9 520,51	16 200	13 694,80	13 694,80	13 694,80	13 694,80	13 694,80
11 300	9 604,00	9 604,00	9 604,00	9 604,00	9 604,00	16 300	13 778,29	13 778,29	13 778,29	13 778,29	13 778,29
11 400	9 687,48	9 687,48	9 687,48	9 687,48	9 687,48	16 400	13 861,77	13 861,77	13 861,77	13 861,77	13 861,77
11 500	9 770,97	9 770,97	9 770,97	9 770,97	9 770,97	16 500	13 945,26	13 945,26	13 945,26	13 945,26	13 945,26
11 600	9 854,45	9 854,45	9 854,45	9 854,45	9 854,45	16 600	14 028,74	14 028,74	14 028,74	14 028,74	14 028,74
11 700	9 937,94	9 937,94	9 937,94	9 937,94	9 937,94	16 700	14 112,23	14 112,23	14 112,23	14 112,23	14 112,23
11 800	10 021,42	10 021,42	10 021,42	10 021,42	10 021,42	16 800	14 195,71	14 195,71	14 195,71	14 195,71	14 195,71
11 900	10 104,91	10 104,91	10 104,91	10 104,91	10 104,91	16 900	14 279,20	14 279,20	14 279,20	14 279,20	14 279,20
12 000	10 188,40	10 188,40	10 188,40	10 188,40	10 188,40	17 000	14 362,69	14 362,69	14 362,69	14 362,69	14 362,69
12 100	10 271,88	10 271,88	10 271,88	10 271,88	10 271,88	17 100	14 446,17	14 446,17	14 446,17	14 446,17	14 446,17
12 200	10 355,37	10 355,37	10 355,37	10 355,37	10 355,37	17 200	14 529,66	14 529,66	14 529,66	14 529,66	14 529,66
12 300	10 438,85	10 438,85	10 438,85	10 438,85	10 438,85	17 300	14 613,14	14 613,14	14 613,14	14 613,14	14 613,14
12 400	10 522,34	10 522,34	10 522,34	10 522,34	10 522,34	17 400	14 696,63	14 696,63	14 696,63	14 696,63	14 696,63
12 500	10 605,83	10 605,83	10 605,83	10 605,83	10 605,83	17 500	14 780,12	14 780,12	14 780,12	14 780,12	14 780,12
12 600	10 689,31	10 689,31	10 689,31	10 689,31	10 689,31	17 600	14 863,60	14 863,60	14 863,60	14 863,60	14 863,60
12 700	10 772,80	10 772,80	10 772,80	10 772,80	10 772,80	17 700	14 947,09	14 947,09	14 947,09	14 947,09	14 947,09
12 800	10 856,28	10 856,28	10 856,28	10 856,28	10 856,28	17 800	15 030,57	15 030,57	15 030,57	15 030,57	15 030,57
12 900	10 939,77	10 939,77	10 939,77	10 939,77	10 939,77	17 900	15 114,06	15 114,06	15 114,06	15 114,06	15 114,06
13 000	11 023,25	11 023,25	11 023,25	11 023,25	11 023,25	18 000	15 197,54	15 197,54	15 197,54	15 197,54	15 197,54
13 100	11 106,74	11 106,74	11 106,74	11 106,74	11 106,74	18 100	15 281,03	15 281,03	15 281,03	15 281,03	15 281,03
13 200	11 190,23	11 190,23	11 190,23	11 190,23	11 190,23	18 200	15 364,52	15 364,52	15 364,52	15 364,52	15 364,52
13 300	11 273,71	11 273,71	11 273,71	11 273,71	11 273,71	18 300	15 448,00	15 448,00	15 448,00	15 448,00	15 448,00
13 400	11 357,20	11 357,20	11 357,20	11 357,20	11 357,20	18 400	15 531,49	15 531,49	15 531,49	15 531,49	15 531,49
13 500	11 440,68	11 440,68	11 440,68	11 440,68	11 440,68	18 500	15 614,97	15 614,97	15 614,97	15 614,97	15 614,97
13 600	11 524,17	11 524,17	11 524,17	11 524,17	11 524,17	18 600	15 698,46	15 698,46	15 698,46	15 698,46	15 698,46
13 700	11 607,65	11 607,65	11 607,65	11 607,65	11 607,65	18 700	15 781,94	15 781,94	15 781,94	15 781,94	15 781,94
13 800	11 691,14	11 691,14	11 691,14	11 691,14	11 691,14	18 800	15 865,43	15 865,43	15 865,43	15 865,43	15 865,43
13 900	11 774,63	11 774,63	11 774,63	11 774,63	11 774,63	18 900	15 948,92	15 948,92	15 948,92	15 948,92	15 948,92
14 000	11 858,11	11 858,11	11 858,11	11 858,11	11 858,11	19 000	16 032,40	16 032,40	16 032,40	16 032,40	16 032,40
14 100	11 941,60	11 941,60	11 941,60	11 941,60	11 941,60	19 100	16 115,89	16 115,89	16 115,89	16 115,89	16 115,89
14 200	12 025,08	12 025,08	12 025,08	12 025,08	12 025,08	19 200	16 199,37	16 199,37	16 199,37	16 199,37	16 199,37
14 300	12 108,57	12 108,57	12 108,57	12 108,57	12 108,57	19 300	16 282,86	16 282,86	16 282,86	16 282,86	16 282,86
14 400	12 192,06	12 192,06	12 192,06	12 192,06	12 192,06	19 400	16 366,35	16 366,35	16 366,35	16 366,35	16 366,35
14 500	12 275,54	12 275,54	12 275,54	12 275,54	12 275,54	19 500	16 449,83	16 449,83	16 449,83	16 449,83	16 449,83
14 600	12 359,03	12 359,03	12 359,03	12 359,03	12 359,03	19 600	16 533,32	16 533,32	16 533,32	16 533,32	16 533,32
14 700	12 442,51	12 442,51	12 442,51	12 442,51	12 442,51	19 700	16 616,80	16 616,80	16 616,80	16 616,80	16 616,80
14 800	12 526,00	12 526,00	12 526,00	12 526,00	12 526,00	19 800	16 700,29	16 700,29	16 700,29	16 700,29	16 700,29
14 900	12 609,48	12 609,48	12 609,48	12 609,48	12 609,48	19 900	16 783,77	16 783,77	16 783,77	16 783,77	16 783,77
15 000	12 692,97	12 692,97	12 692,97	12 692,97	12 692,97	20 000	16 867,26	16 867,26	16 867,26	16 867,26	16 867,26



<b>Indemnité de remplacement du revenu ou indemnité payable en vertu de la Loi sur les accidents du travail pour l'année 2017</b>						<b>Indemnité de remplacement du revenu ou indemnité payable en vertu de la Loi sur les accidents du travail pour l'année 2017</b>					
<b>(90 % du revenu net retenu pour 2017)</b>						<b>(90 % du revenu net retenu pour 2017)</b>					
<b>Travailleur avec conjoint à charge</b>						<b>Travailleur avec conjoint à charge</b>					
<b>Revenu brut annuel</b>	<b>Travailleur avec 2 personnes majeures à charge</b>					<b>Revenu brut annuel</b>	<b>Travailleur avec 2 personnes majeures à charge</b>				
	<b>Nombre de personnes mineures à charge</b>						<b>Nombre de personnes mineures à charge</b>				
	<b>0</b>	<b>1</b>	<b>2</b>	<b>3</b>	<b>4 et plus</b>	<b>0</b>	<b>1</b>	<b>2</b>	<b>3</b>	<b>4 et plus</b>	
20 100	16 950,75	16 950,75	16 950,75	16 950,75	16 950,75	25 100	21 125,04	21 125,04	21 125,04	21 125,04	21 125,04
20 200	17 034,23	17 034,23	17 034,23	17 034,23	17 034,23	25 200	21 208,52	21 208,52	21 208,52	21 208,52	21 208,52
20 300	17 117,72	17 117,72	17 117,72	17 117,72	17 117,72	25 300	21 292,01	21 292,01	21 292,01	21 292,01	21 292,01
20 400	17 201,20	17 201,20	17 201,20	17 201,20	17 201,20	25 400	21 375,49	21 375,49	21 375,49	21 375,49	21 375,49
20 500	17 284,69	17 284,69	17 284,69	17 284,69	17 284,69	25 500	21 458,98	21 458,98	21 458,98	21 458,98	21 458,98
20 600	17 368,17	17 368,17	17 368,17	17 368,17	17 368,17	25 600	21 542,46	21 542,46	21 542,46	21 542,46	21 542,46
20 700	17 451,66	17 451,66	17 451,66	17 451,66	17 451,66	25 700	21 625,95	21 625,95	21 625,95	21 625,95	21 625,95
20 800	17 535,15	17 535,15	17 535,15	17 535,15	17 535,15	25 800	21 709,44	21 709,44	21 709,44	21 709,44	21 709,44
20 900	17 618,63	17 618,63	17 618,63	17 618,63	17 618,63	25 900	21 792,92	21 792,92	21 792,92	21 792,92	21 792,92
21 000	17 702,12	17 702,12	17 702,12	17 702,12	17 702,12	26 000	21 876,41	21 876,41	21 876,41	21 876,41	21 876,41
21 100	17 785,60	17 785,60	17 785,60	17 785,60	17 785,60	26 100	21 959,89	21 959,89	21 959,89	21 959,89	21 959,89
21 200	17 869,09	17 869,09	17 869,09	17 869,09	17 869,09	26 200	22 038,35	22 038,35	22 038,35	22 038,35	22 038,35
21 300	17 952,58	17 952,58	17 952,58	17 952,58	17 952,58	26 300	22 111,38	22 111,38	22 111,38	22 111,38	22 111,38
21 400	18 036,06	18 036,06	18 036,06	18 036,06	18 036,06	26 400	22 184,41	22 184,41	22 184,41	22 184,41	22 184,41
21 500	18 119,55	18 119,55	18 119,55	18 119,55	18 119,55	26 500	22 257,43	22 257,43	22 257,43	22 257,43	22 257,43
21 600	18 203,03	18 203,03	18 203,03	18 203,03	18 203,03	26 600	22 330,46	22 330,46	22 330,46	22 330,46	22 330,46
21 700	18 286,52	18 286,52	18 286,52	18 286,52	18 286,52	26 700	22 403,49	22 403,49	22 403,49	22 403,49	22 403,49
21 800	18 370,00	18 370,00	18 370,00	18 370,00	18 370,00	26 800	22 476,52	22 476,52	22 476,52	22 476,52	22 476,52
21 900	18 453,49	18 453,49	18 453,49	18 453,49	18 453,49	26 900	22 549,55	22 549,55	22 549,55	22 549,55	22 549,55
22 000	18 536,98	18 536,98	18 536,98	18 536,98	18 536,98	27 000	22 622,58	22 622,58	22 622,58	22 622,58	22 622,58
22 100	18 620,46	18 620,46	18 620,46	18 620,46	18 620,46	27 100	22 695,61	22 695,61	22 695,61	22 695,61	22 695,61
22 200	18 703,95	18 703,95	18 703,95	18 703,95	18 703,95	27 200	22 768,64	22 768,64	22 768,64	22 768,64	22 768,64
22 300	18 787,43	18 787,43	18 787,43	18 787,43	18 787,43	27 300	22 841,67	22 841,67	22 841,67	22 841,67	22 841,67
22 400	18 870,92	18 870,92	18 870,92	18 870,92	18 870,92	27 400	22 914,70	22 914,70	22 914,70	22 914,70	22 914,70
22 500	18 954,41	18 954,41	18 954,41	18 954,41	18 954,41	27 500	22 987,73	22 987,73	22 987,73	22 987,73	22 987,73
22 600	19 037,89	19 037,89	19 037,89	19 037,89	19 037,89	27 600	23 060,76	23 060,76	23 060,76	23 060,76	23 060,76
22 700	19 121,38	19 121,38	19 121,38	19 121,38	19 121,38	27 700	23 133,79	23 133,79	23 133,79	23 133,79	23 133,79
22 800	19 204,86	19 204,86	19 204,86	19 204,86	19 204,86	27 800	23 206,81	23 206,81	23 206,81	23 206,81	23 206,81
22 900	19 288,35	19 288,35	19 288,35	19 288,35	19 288,35	27 900	23 279,84	23 279,84	23 279,84	23 279,84	23 279,84
23 000	19 371,83	19 371,83	19 371,83	19 371,83	19 371,83	28 000	23 352,87	23 352,87	23 352,87	23 352,87	23 352,87
23 100	19 455,32	19 455,32	19 455,32	19 455,32	19 455,32	28 100	23 425,90	23 425,90	23 425,90	23 425,90	23 425,90
23 200	19 538,81	19 538,81	19 538,81	19 538,81	19 538,81	28 200	23 498,93	23 498,93	23 498,93	23 498,93	23 498,93
23 300	19 622,29	19 622,29	19 622,29	19 622,29	19 622,29	28 300	23 571,96	23 571,96	23 571,96	23 571,96	23 571,96
23 400	19 705,78	19 705,78	19 705,78	19 705,78	19 705,78	28 400	23 644,99	23 644,99	23 644,99	23 644,99	23 644,99
23 500	19 789,26	19 789,26	19 789,26	19 789,26	19 789,26	28 500	23 718,02	23 718,02	23 718,02	23 718,02	23 718,02
23 600	19 872,75	19 872,75	19 872,75	19 872,75	19 872,75	28 600	23 791,05	23 791,05	23 791,05	23 791,05	23 791,05
23 700	19 956,23	19 956,23	19 956,23	19 956,23	19 956,23	28 700	23 864,08	23 864,08	23 864,08	23 864,08	23 864,08
23 800	20 039,72	20 039,72	20 039,72	20 039,72	20 039,72	28 800	23 937,11	23 937,11	23 937,11	23 937,11	23 937,11
23 900	20 123,21	20 123,21	20 123,21	20 123,21	20 123,21	28 900	24 010,14	24 010,14	24 010,14	24 010,14	24 010,14
24 000	20 206,69	20 206,69	20 206,69	20 206,69	20 206,69	29 000	24 083,16	24 083,16	24 083,16	24 083,16	24 083,16
24 100	20 290,18	20 290,18	20 290,18	20 290,18	20 290,18	29 100	24 156,19	24 156,19	24 156,19	24 156,19	24 156,19
24 200	20 373,66	20 373,66	20 373,66	20 373,66	20 373,66	29 200	24 229,22	24 229,22	24 229,22	24 229,22	24 229,22
24 300	20 457,15	20 457,15	20 457,15	20 457,15	20 457,15	29 300	24 302,25	24 302,25	24 302,25	24 302,25	24 302,25
24 400	20 540,64	20 540,64	20 540,64	20 540,64	20 540,64	29 400	24 375,28	24 375,28	24 375,28	24 375,28	24 375,28
24 500	20 624,12	20 624,12	20 624,12	20 624,12	20 624,12	29 500	24 448,31	24 448,31	24 448,31	24 448,31	24 448,31
24 600	20 707,61	20 707,61	20 707,61	20 707,61	20 707,61	29 600	24 521,34	24 521,34	24 521,34	24 521,34	24 521,34
24 700	20 791,09	20 791,09	20 791,09	20 791,09	20 791,09	29 700	24 594,37	24 594,37	24 594,37	24 594,37	24 594,37
24 800	20 874,58	20 874,58	20 874,58	20 874,58	20 874,58	29 800	24 667,40	24 667,40	24 667,40	24 667,40	24 667,40
24 900	20 958,06	20 958,06	20 958,06	20 958,06	20 958,06	29 900	24 740,43	24 740,43	24 740,43	24 740,43	24 740,43
25 000	21 041,55	21 041,55	21 041,55	21 041,55	21 041,55	30 000	24 813,46	24 813,46	24 813,46	24 813,46	24 813,46

<b>Indemnité de remplacement du revenu ou indemnité payable en vertu de la Loi sur les accidents du travail pour l'année 2017</b>						<b>Indemnité de remplacement du revenu ou indemnité payable en vertu de la Loi sur les accidents du travail pour l'année 2017</b>					
<b>(90 % du revenu net retenu pour 2017)</b>						<b>(90 % du revenu net retenu pour 2017)</b>					
<b>Travailleur avec conjoint à charge</b>						<b>Travailleur avec conjoint à charge</b>					
<b>Revenu brut annuel</b>	<b>Travailleur avec 2 personnes majeures à charge</b>					<b>Revenu brut annuel</b>	<b>Travailleur avec 2 personnes majeures à charge</b>				
	<b>Nombre de personnes mineures à charge</b>						<b>Nombre de personnes mineures à charge</b>				
	<b>0</b>	<b>1</b>	<b>2</b>	<b>3</b>	<b>4 et plus</b>	<b>0</b>	<b>1</b>	<b>2</b>	<b>3</b>	<b>4 et plus</b>	
30 100	24 886,49	24 886,49	24 886,49	24 886,49	24 886,49	35 100	28 537,95	28 537,95	28 537,95	28 537,95	28 537,95
30 200	24 959,52	24 959,52	24 959,52	24 959,52	24 959,52	35 200	28 610,98	28 610,98	28 610,98	28 610,98	28 610,98
30 300	25 032,54	25 032,54	25 032,54	25 032,54	25 032,54	35 300	28 669,96	28 669,96	28 669,96	28 669,96	28 669,96
30 400	25 105,57	25 105,57	25 105,57	25 105,57	25 105,57	35 400	28 728,59	28 728,59	28 728,59	28 728,59	28 728,59
30 500	25 178,60	25 178,60	25 178,60	25 178,60	25 178,60	35 500	28 787,22	28 787,22	28 787,22	28 787,22	28 787,22
30 600	25 251,63	25 251,63	25 251,63	25 251,63	25 251,63	35 600	28 845,85	28 845,85	28 845,85	28 845,85	28 845,85
30 700	25 324,66	25 324,66	25 324,66	25 324,66	25 324,66	35 700	28 904,48	28 904,48	28 904,48	28 904,48	28 904,48
30 800	25 397,69	25 397,69	25 397,69	25 397,69	25 397,69	35 800	28 963,11	28 963,11	28 963,11	28 963,11	28 963,11
30 900	25 470,72	25 470,72	25 470,72	25 470,72	25 470,72	35 900	29 021,74	29 021,74	29 021,74	29 021,74	29 021,74
31 000	25 543,75	25 543,75	25 543,75	25 543,75	25 543,75	36 000	29 080,37	29 080,37	29 080,37	29 080,37	29 080,37
31 100	25 616,78	25 616,78	25 616,78	25 616,78	25 616,78	36 100	29 139,00	29 139,00	29 139,00	29 139,00	29 139,00
31 200	25 689,81	25 689,81	25 689,81	25 689,81	25 689,81	36 200	29 197,63	29 197,63	29 197,63	29 197,63	29 197,63
31 300	25 762,84	25 762,84	25 762,84	25 762,84	25 762,84	36 300	29 256,26	29 256,26	29 256,26	29 256,26	29 256,26
31 400	25 835,87	25 835,87	25 835,87	25 835,87	25 835,87	36 400	29 314,89	29 314,89	29 314,89	29 314,89	29 314,89
31 500	25 908,89	25 908,89	25 908,89	25 908,89	25 908,89	36 500	29 373,52	29 373,52	29 373,52	29 373,52	29 373,52
31 600	25 981,92	25 981,92	25 981,92	25 981,92	25 981,92	36 600	29 432,14	29 432,14	29 432,14	29 432,14	29 432,14
31 700	26 054,95	26 054,95	26 054,95	26 054,95	26 054,95	36 700	29 490,77	29 490,77	29 490,77	29 490,77	29 490,77
31 800	26 127,98	26 127,98	26 127,98	26 127,98	26 127,98	36 800	29 549,40	29 549,40	29 549,40	29 549,40	29 549,40
31 900	26 201,01	26 201,01	26 201,01	26 201,01	26 201,01	36 900	29 608,03	29 608,03	29 608,03	29 608,03	29 608,03
32 000	26 274,04	26 274,04	26 274,04	26 274,04	26 274,04	37 000	29 666,66	29 666,66	29 666,66	29 666,66	29 666,66
32 100	26 347,07	26 347,07	26 347,07	26 347,07	26 347,07	37 100	29 725,29	29 725,29	29 725,29	29 725,29	29 725,29
32 200	26 420,10	26 420,10	26 420,10	26 420,10	26 420,10	37 200	29 783,92	29 783,92	29 783,92	29 783,92	29 783,92
32 300	26 493,13	26 493,13	26 493,13	26 493,13	26 493,13	37 300	29 842,55	29 842,55	29 842,55	29 842,55	29 842,55
32 400	26 566,16	26 566,16	26 566,16	26 566,16	26 566,16	37 400	29 901,18	29 901,18	29 901,18	29 901,18	29 901,18
32 500	26 639,19	26 639,19	26 639,19	26 639,19	26 639,19	37 500	29 959,81	29 959,81	29 959,81	29 959,81	29 959,81
32 600	26 712,22	26 712,22	26 712,22	26 712,22	26 712,22	37 600	30 018,44	30 018,44	30 018,44	30 018,44	30 018,44
32 700	26 785,25	26 785,25	26 785,25	26 785,25	26 785,25	37 700	30 077,07	30 077,07	30 077,07	30 077,07	30 077,07
32 800	26 858,27	26 858,27	26 858,27	26 858,27	26 858,27	37 800	30 135,69	30 135,69	30 135,69	30 135,69	30 135,69
32 900	26 931,30	26 931,30	26 931,30	26 931,30	26 931,30	37 900	30 194,32	30 194,32	30 194,32	30 194,32	30 194,32
33 000	27 004,33	27 004,33	27 004,33	27 004,33	27 004,33	38 000	30 252,95	30 252,95	30 252,95	30 252,95	30 252,95
33 100	27 077,36	27 077,36	27 077,36	27 077,36	27 077,36	38 100	30 311,58	30 311,58	30 311,58	30 311,58	30 311,58
33 200	27 150,39	27 150,39	27 150,39	27 150,39	27 150,39	38 200	30 370,21	30 370,21	30 370,21	30 370,21	30 370,21
33 300	27 223,42	27 223,42	27 223,42	27 223,42	27 223,42	38 300	30 428,84	30 428,84	30 428,84	30 428,84	30 428,84
33 400	27 296,45	27 296,45	27 296,45	27 296,45	27 296,45	38 400	30 487,47	30 487,47	30 487,47	30 487,47	30 487,47
33 500	27 369,48	27 369,48	27 369,48	27 369,48	27 369,48	38 500	30 546,10	30 546,10	30 546,10	30 546,10	30 546,10
33 600	27 442,51	27 442,51	27 442,51	27 442,51	27 442,51	38 600	30 604,73	30 604,73	30 604,73	30 604,73	30 604,73
33 700	27 515,54	27 515,54	27 515,54	27 515,54	27 515,54	38 700	30 663,36	30 663,36	30 663,36	30 663,36	30 663,36
33 800	27 588,57	27 588,57	27 588,57	27 588,57	27 588,57	38 800	30 721,99	30 721,99	30 721,99	30 721,99	30 721,99
33 900	27 661,60	27 661,60	27 661,60	27 661,60	27 661,60	38 900	30 780,62	30 780,62	30 780,62	30 780,62	30 780,62
34 000	27 734,62	27 734,62	27 734,62	27 734,62	27 734,62	39 000	30 839,25	30 839,25	30 839,25	30 839,25	30 839,25
34 100	27 807,65	27 807,65	27 807,65	27 807,65	27 807,65	39 100	30 897,87	30 897,87	30 897,87	30 897,87	30 897,87
34 200	27 880,68	27 880,68	27 880,68	27 880,68	27 880,68	39 200	30 956,50	30 956,50	30 956,50	30 956,50	30 956,50
34 300	27 953,71	27 953,71	27 953,71	27 953,71	27 953,71	39 300	31 015,13	31 015,13	31 015,13	31 015,13	31 015,13
34 400	28 026,74	28 026,74	28 026,74	28 026,74	28 026,74	39 400	31 073,76	31 073,76	31 073,76	31 073,76	31 073,76
34 500	28 099,77	28 099,77	28 099,77	28 099,77	28 099,77	39 500	31 132,39	31 132,39	31 132,39	31 132,39	31 132,39
34 600	28 172,80	28 172,80	28 172,80	28 172,80	28 172,80	39 600	31 191,02	31 191,02	31 191,02	31 191,02	31 191,02
34 700	28 245,83	28 245,83	28 245,83	28 245,83	28 245,83	39 700	31 249,65	31 249,65	31 249,65	31 249,65	31 249,65
34 800	28 318,86	28 318,86	28 318,86	28 318,86	28 318,86	39 800	31 308,28	31 308,28	31 308,28	31 308,28	31 308,28
34 900	28 391,89	28 391,89	28 391,89	28 391,89	28 391,89	39 900	31 366,91	31 366,91	31 366,91	31 366,91	31 366,91
35 000	28 464,92	28 464,92	28 464,92	28 464,92	28 464,92	40 000	31 425,54	31 425,54	31 425,54	31 425,54	31 425,54



<b>Indemnité de remplacement du revenu ou indemnité payable en vertu de la Loi sur les accidents du travail pour l'année 2017</b>						<b>Indemnité de remplacement du revenu ou indemnité payable en vertu de la Loi sur les accidents du travail pour l'année 2017</b>					
<b>(90 % du revenu net retenu pour 2017)</b>						<b>(90 % du revenu net retenu pour 2017)</b>					
<b>Travailleur avec conjoint à charge</b>						<b>Travailleur avec conjoint à charge</b>					
<b>Revenu brut annuel</b>	<b>Travailleur avec 2 personnes majeures à charge</b>					<b>Revenu brut annuel</b>	<b>Travailleur avec 2 personnes majeures à charge</b>				
	<b>Nombre de personnes mineures à charge</b>						<b>Nombre de personnes mineures à charge</b>				
	<b>0</b>	<b>1</b>	<b>2</b>	<b>3</b>	<b>4 et plus</b>		<b>0</b>	<b>1</b>	<b>2</b>	<b>3</b>	<b>4 et plus</b>
40 100	31 484,17	31 484,17	31 484,17	31 484,17	31 484,17	45 100	34 374,41	34 374,41	34 374,41	34 374,41	34 374,41
40 200	31 542,80	31 542,80	31 542,80	31 542,80	31 542,80	45 200	34 429,44	34 429,44	34 429,44	34 429,44	34 429,44
40 300	31 601,42	31 601,42	31 601,42	31 601,42	31 601,42	45 300	34 484,46	34 484,46	34 484,46	34 484,46	34 484,46
40 400	31 660,05	31 660,05	31 660,05	31 660,05	31 660,05	45 400	34 539,49	34 539,49	34 539,49	34 539,49	34 539,49
40 500	31 718,68	31 718,68	31 718,68	31 718,68	31 718,68	45 500	34 594,52	34 594,52	34 594,52	34 594,52	34 594,52
40 600	31 777,31	31 777,31	31 777,31	31 777,31	31 777,31	45 600	34 649,55	34 649,55	34 649,55	34 649,55	34 649,55
40 700	31 835,94	31 835,94	31 835,94	31 835,94	31 835,94	45 700	34 704,58	34 704,58	34 704,58	34 704,58	34 704,58
40 800	31 894,57	31 894,57	31 894,57	31 894,57	31 894,57	45 800	34 759,61	34 759,61	34 759,61	34 759,61	34 759,61
40 900	31 953,20	31 953,20	31 953,20	31 953,20	31 953,20	45 900	34 814,64	34 814,64	34 814,64	34 814,64	34 814,64
41 000	32 011,83	32 011,83	32 011,83	32 011,83	32 011,83	46 000	34 866,20	34 866,20	34 866,20	34 866,20	34 866,20
41 100	32 070,46	32 070,46	32 070,46	32 070,46	32 070,46	46 100	34 917,09	34 917,09	34 917,09	34 917,09	34 917,09
41 200	32 129,09	32 129,09	32 129,09	32 129,09	32 129,09	46 200	34 967,99	34 967,99	34 967,99	34 967,99	34 967,99
41 300	32 187,72	32 187,72	32 187,72	32 187,72	32 187,72	46 300	35 018,89	35 018,89	35 018,89	35 018,89	35 018,89
41 400	32 246,35	32 246,35	32 246,35	32 246,35	32 246,35	46 400	35 069,78	35 069,78	35 069,78	35 069,78	35 069,78
41 500	32 304,98	32 304,98	32 304,98	32 304,98	32 304,98	46 500	35 120,68	35 120,68	35 120,68	35 120,68	35 120,68
41 600	32 363,60	32 363,60	32 363,60	32 363,60	32 363,60	46 600	35 171,57	35 171,57	35 171,57	35 171,57	35 171,57
41 700	32 422,23	32 422,23	32 422,23	32 422,23	32 422,23	46 700	35 222,47	35 222,47	35 222,47	35 222,47	35 222,47
41 800	32 480,86	32 480,86	32 480,86	32 480,86	32 480,86	46 800	35 273,37	35 273,37	35 273,37	35 273,37	35 273,37
41 900	32 539,49	32 539,49	32 539,49	32 539,49	32 539,49	46 900	35 324,26	35 324,26	35 324,26	35 324,26	35 324,26
42 000	32 598,12	32 598,12	32 598,12	32 598,12	32 598,12	47 000	35 375,16	35 375,16	35 375,16	35 375,16	35 375,16
42 100	32 656,75	32 656,75	32 656,75	32 656,75	32 656,75	47 100	35 426,05	35 426,05	35 426,05	35 426,05	35 426,05
42 200	32 715,38	32 715,38	32 715,38	32 715,38	32 715,38	47 200	35 476,95	35 476,95	35 476,95	35 476,95	35 476,95
42 300	32 774,01	32 774,01	32 774,01	32 774,01	32 774,01	47 300	35 527,84	35 527,84	35 527,84	35 527,84	35 527,84
42 400	32 832,64	32 832,64	32 832,64	32 832,64	32 832,64	47 400	35 578,74	35 578,74	35 578,74	35 578,74	35 578,74
42 500	32 891,27	32 891,27	32 891,27	32 891,27	32 891,27	47 500	35 629,64	35 629,64	35 629,64	35 629,64	35 629,64
42 600	32 949,90	32 949,90	32 949,90	32 949,90	32 949,90	47 600	35 680,53	35 680,53	35 680,53	35 680,53	35 680,53
42 700	33 008,53	33 008,53	33 008,53	33 008,53	33 008,53	47 700	35 731,43	35 731,43	35 731,43	35 731,43	35 731,43
42 800	33 067,15	33 067,15	33 067,15	33 067,15	33 067,15	47 800	35 782,32	35 782,32	35 782,32	35 782,32	35 782,32
42 900	33 125,78	33 125,78	33 125,78	33 125,78	33 125,78	47 900	35 833,22	35 833,22	35 833,22	35 833,22	35 833,22
43 000	33 184,41	33 184,41	33 184,41	33 184,41	33 184,41	48 000	35 884,12	35 884,12	35 884,12	35 884,12	35 884,12
43 100	33 243,04	33 243,04	33 243,04	33 243,04	33 243,04	48 100	35 935,01	35 935,01	35 935,01	35 935,01	35 935,01
43 200	33 301,67	33 301,67	33 301,67	33 301,67	33 301,67	48 200	35 985,91	35 985,91	35 985,91	35 985,91	35 985,91
43 300	33 360,30	33 360,30	33 360,30	33 360,30	33 360,30	48 300	36 036,80	36 036,80	36 036,80	36 036,80	36 036,80
43 400	33 418,93	33 418,93	33 418,93	33 418,93	33 418,93	48 400	36 087,70	36 087,70	36 087,70	36 087,70	36 087,70
43 500	33 477,56	33 477,56	33 477,56	33 477,56	33 477,56	48 500	36 138,60	36 138,60	36 138,60	36 138,60	36 138,60
43 600	33 536,19	33 536,19	33 536,19	33 536,19	33 536,19	48 600	36 189,49	36 189,49	36 189,49	36 189,49	36 189,49
43 700	33 594,82	33 594,82	33 594,82	33 594,82	33 594,82	48 700	36 240,39	36 240,39	36 240,39	36 240,39	36 240,39
43 800	33 653,45	33 653,45	33 653,45	33 653,45	33 653,45	48 800	36 291,28	36 291,28	36 291,28	36 291,28	36 291,28
43 900	33 712,08	33 712,08	33 712,08	33 712,08	33 712,08	48 900	36 342,18	36 342,18	36 342,18	36 342,18	36 342,18
44 000	33 769,09	33 769,09	33 769,09	33 769,09	33 769,09	49 000	36 393,08	36 393,08	36 393,08	36 393,08	36 393,08
44 100	33 824,11	33 824,11	33 824,11	33 824,11	33 824,11	49 100	36 443,97	36 443,97	36 443,97	36 443,97	36 443,97
44 200	33 879,14	33 879,14	33 879,14	33 879,14	33 879,14	49 200	36 494,87	36 494,87	36 494,87	36 494,87	36 494,87
44 300	33 934,17	33 934,17	33 934,17	33 934,17	33 934,17	49 300	36 545,76	36 545,76	36 545,76	36 545,76	36 545,76
44 400	33 989,20	33 989,20	33 989,20	33 989,20	33 989,20	49 400	36 596,66	36 596,66	36 596,66	36 596,66	36 596,66
44 500	34 044,23	34 044,23	34 044,23	34 044,23	34 044,23	49 500	36 647,56	36 647,56	36 647,56	36 647,56	36 647,56
44 600	34 099,26	34 099,26	34 099,26	34 099,26	34 099,26	49 600	36 698,45	36 698,45	36 698,45	36 698,45	36 698,45
44 700	34 154,29	34 154,29	34 154,29	34 154,29	34 154,29	49 700	36 749,35	36 749,35	36 749,35	36 749,35	36 749,35
44 800	34 209,32	34 209,32	34 209,32	34 209,32	34 209,32	49 800	36 800,24	36 800,24	36 800,24	36 800,24	36 800,24
44 900	34 264,35	34 264,35	34 264,35	34 264,35	34 264,35	49 900	36 851,14	36 851,14	36 851,14	36 851,14	36 851,14
45 000	34 319,38	34 319,38	34 319,38	34 319,38	34 319,38	50 000	36 902,04	36 902,04	36 902,04	36 902,04	36 902,04

<b>Indemnité de remplacement du revenu ou indemnité payable en vertu de la Loi sur les accidents du travail pour l'année 2017</b>						<b>Indemnité de remplacement du revenu ou indemnité payable en vertu de la Loi sur les accidents du travail pour l'année 2017</b>					
<b>(90 % du revenu net retenu pour 2017)</b>						<b>(90 % du revenu net retenu pour 2017)</b>					
<b>Travailleur avec conjoint à charge</b>						<b>Travailleur avec conjoint à charge</b>					
<b>Revenu brut annuel</b>	<b>Travailleur avec 2 personnes majeures à charge</b>					<b>Revenu brut annuel</b>	<b>Travailleur avec 2 personnes majeures à charge</b>				
	<b>Nombre de personnes mineures à charge</b>						<b>Nombre de personnes mineures à charge</b>				
	<b>0</b>	<b>1</b>	<b>2</b>	<b>3</b>	<b>4 et plus</b>		<b>0</b>	<b>1</b>	<b>2</b>	<b>3</b>	<b>4 et plus</b>
50 100	36 952,93	36 952,93	36 952,93	36 952,93	36 952,93	55 100	39 536,32	39 536,32	39 536,32	39 536,32	39 536,32
50 200	37 003,83	37 003,83	37 003,83	37 003,83	37 003,83	55 200	39 588,23	39 588,23	39 588,23	39 588,23	39 588,23
50 300	37 054,72	37 054,72	37 054,72	37 054,72	37 054,72	55 300	39 640,14	39 640,14	39 640,14	39 640,14	39 640,14
50 400	37 105,62	37 105,62	37 105,62	37 105,62	37 105,62	55 400	39 692,06	39 692,06	39 692,06	39 692,06	39 692,06
50 500	37 156,52	37 156,52	37 156,52	37 156,52	37 156,52	55 500	39 748,22	39 748,22	39 748,22	39 748,22	39 748,22
50 600	37 207,41	37 207,41	37 207,41	37 207,41	37 207,41	55 600	39 804,38	39 804,38	39 804,38	39 804,38	39 804,38
50 700	37 258,31	37 258,31	37 258,31	37 258,31	37 258,31	55 700	39 860,54	39 860,54	39 860,54	39 860,54	39 860,54
50 800	37 309,20	37 309,20	37 309,20	37 309,20	37 309,20	55 800	39 916,71	39 916,71	39 916,71	39 916,71	39 916,71
50 900	37 360,10	37 360,10	37 360,10	37 360,10	37 360,10	55 900	39 972,87	39 972,87	39 972,87	39 972,87	39 972,87
51 000	37 411,00	37 411,00	37 411,00	37 411,00	37 411,00	56 000	40 029,03	40 029,03	40 029,03	40 029,03	40 029,03
51 100	37 461,89	37 461,89	37 461,89	37 461,89	37 461,89	56 100	40 085,20	40 085,20	40 085,20	40 085,20	40 085,20
51 200	37 512,79	37 512,79	37 512,79	37 512,79	37 512,79	56 200	40 141,36	40 141,36	40 141,36	40 141,36	40 141,36
51 300	37 563,68	37 563,68	37 563,68	37 563,68	37 563,68	56 300	40 197,52	40 197,52	40 197,52	40 197,52	40 197,52
51 400	37 615,59	37 615,59	37 615,59	37 615,59	37 615,59	56 400	40 253,68	40 253,68	40 253,68	40 253,68	40 253,68
51 500	37 667,51	37 667,51	37 667,51	37 667,51	37 667,51	56 500	40 309,85	40 309,85	40 309,85	40 309,85	40 309,85
51 600	37 719,42	37 719,42	37 719,42	37 719,42	37 719,42	56 600	40 366,01	40 366,01	40 366,01	40 366,01	40 366,01
51 700	37 771,33	37 771,33	37 771,33	37 771,33	37 771,33	56 700	40 422,17	40 422,17	40 422,17	40 422,17	40 422,17
51 800	37 823,24	37 823,24	37 823,24	37 823,24	37 823,24	56 800	40 478,34	40 478,34	40 478,34	40 478,34	40 478,34
51 900	37 875,15	37 875,15	37 875,15	37 875,15	37 875,15	56 900	40 534,50	40 534,50	40 534,50	40 534,50	40 534,50
52 000	37 927,06	37 927,06	37 927,06	37 927,06	37 927,06	57 000	40 590,66	40 590,66	40 590,66	40 590,66	40 590,66
52 100	37 978,98	37 978,98	37 978,98	37 978,98	37 978,98	57 100	40 646,82	40 646,82	40 646,82	40 646,82	40 646,82
52 200	38 030,89	38 030,89	38 030,89	38 030,89	38 030,89	57 200	40 702,99	40 702,99	40 702,99	40 702,99	40 702,99
52 300	38 082,80	38 082,80	38 082,80	38 082,80	38 082,80	57 300	40 759,15	40 759,15	40 759,15	40 759,15	40 759,15
52 400	38 134,71	38 134,71	38 134,71	38 134,71	38 134,71	57 400	40 815,31	40 815,31	40 815,31	40 815,31	40 815,31
52 500	38 186,62	38 186,62	38 186,62	38 186,62	38 186,62	57 500	40 871,48	40 871,48	40 871,48	40 871,48	40 871,48
52 600	38 238,53	38 238,53	38 238,53	38 238,53	38 238,53	57 600	40 927,64	40 927,64	40 927,64	40 927,64	40 927,64
52 700	38 290,44	38 290,44	38 290,44	38 290,44	38 290,44	57 700	40 983,80	40 983,80	40 983,80	40 983,80	40 983,80
52 800	38 342,36	38 342,36	38 342,36	38 342,36	38 342,36	57 800	41 039,96	41 039,96	41 039,96	41 039,96	41 039,96
52 900	38 394,27	38 394,27	38 394,27	38 394,27	38 394,27	57 900	41 096,13	41 096,13	41 096,13	41 096,13	41 096,13
53 000	38 446,18	38 446,18	38 446,18	38 446,18	38 446,18	58 000	41 152,29	41 152,29	41 152,29	41 152,29	41 152,29
53 100	38 498,09	38 498,09	38 498,09	38 498,09	38 498,09	58 100	41 208,45	41 208,45	41 208,45	41 208,45	41 208,45
53 200	38 550,00	38 550,00	38 550,00	38 550,00	38 550,00	58 200	41 264,62	41 264,62	41 264,62	41 264,62	41 264,62
53 300	38 601,91	38 601,91	38 601,91	38 601,91	38 601,91	58 300	41 320,78	41 320,78	41 320,78	41 320,78	41 320,78
53 400	38 653,83	38 653,83	38 653,83	38 653,83	38 653,83	58 400	41 376,94	41 376,94	41 376,94	41 376,94	41 376,94
53 500	38 705,74	38 705,74	38 705,74	38 705,74	38 705,74	58 500	41 433,10	41 433,10	41 433,10	41 433,10	41 433,10
53 600	38 757,65	38 757,65	38 757,65	38 757,65	38 757,65	58 600	41 489,27	41 489,27	41 489,27	41 489,27	41 489,27
53 700	38 809,56	38 809,56	38 809,56	38 809,56	38 809,56	58 700	41 545,43	41 545,43	41 545,43	41 545,43	41 545,43
53 800	38 861,47	38 861,47	38 861,47	38 861,47	38 861,47	58 800	41 601,59	41 601,59	41 601,59	41 601,59	41 601,59
53 900	38 913,38	38 913,38	38 913,38	38 913,38	38 913,38	58 900	41 657,75	41 657,75	41 657,75	41 657,75	41 657,75
54 000	38 965,29	38 965,29	38 965,29	38 965,29	38 965,29	59 000	41 713,92	41 713,92	41 713,92	41 713,92	41 713,92
54 100	39 017,21	39 017,21	39 017,21	39 017,21	39 017,21	59 100	41 770,08	41 770,08	41 770,08	41 770,08	41 770,08
54 200	39 069,12	39 069,12	39 069,12	39 069,12	39 069,12	59 200	41 826,24	41 826,24	41 826,24	41 826,24	41 826,24
54 300	39 121,03	39 121,03	39 121,03	39 121,03	39 121,03	59 300	41 882,41	41 882,41	41 882,41	41 882,41	41 882,41
54 400	39 172,94	39 172,94	39 172,94	39 172,94	39 172,94	59 400	41 938,57	41 938,57	41 938,57	41 938,57	41 938,57
54 500	39 224,85	39 224,85	39 224,85	39 224,85	39 224,85	59 500	41 994,73	41 994,73	41 994,73	41 994,73	41 994,73
54 600	39 276,76	39 276,76	39 276,76	39 276,76	39 276,76	59 600	42 050,89	42 050,89	42 050,89	42 050,89	42 050,89
54 700	39 328,68	39 328,68	39 328,68	39 328,68	39 328,68	59 700	42 107,06	42 107,06	42 107,06	42 107,06	42 107,06
54 800	39 380,59	39 380,59	39 380,59	39 380,59	39 380,59	59 800	42 163,22	42 163,22	42 163,22	42 163,22	42 163,22
54 900	39 432,50	39 432,50	39 432,50	39 432,50	39 432,50	59 900	42 219,38	42 219,38	42 219,38	42 219,38	42 219,38
55 000	39 484,41	39 484,41	39 484,41	39 484,41	39 484,41	60 000	42 275,55	42 275,55	42 275,55	42 275,55	42 275,55

Indemnité de remplacement du revenu ou indemnité payable en vertu de la Loi sur les accidents du travail pour l'année 2017 (90 % du revenu net retenu pour 2017) Travailleur avec conjoint à charge						Indemnité de remplacement du revenu ou indemnité payable en vertu de la Loi sur les accidents du travail pour l'année 2017 (90 % du revenu net retenu pour 2017) Travailleur avec conjoint à charge					
Revenu brut annuel	Travailleur avec 2 personnes majeures à charge Nombre de personnes mineures à charge					Revenu brut annuel	Travailleur avec 2 personnes majeures à charge Nombre de personnes mineures à charge				
	0	1	2	3	4 et plus		0	1	2	3	4 et plus
60 100	42 331,71	42 331,71	42 331,71	42 331,71	42 331,71	65 100	45 139,85	45 139,85	45 139,85	45 139,85	45 139,85
60 200	42 387,87	42 387,87	42 387,87	42 387,87	42 387,87	65 200	45 196,01	45 196,01	45 196,01	45 196,01	45 196,01
60 300	42 444,03	42 444,03	42 444,03	42 444,03	42 444,03	65 300	45 252,18	45 252,18	45 252,18	45 252,18	45 252,18
60 400	42 500,20	42 500,20	42 500,20	42 500,20	42 500,20	65 400	45 308,34	45 308,34	45 308,34	45 308,34	45 308,34
60 500	42 556,36	42 556,36	42 556,36	42 556,36	42 556,36	65 500	45 364,50	45 364,50	45 364,50	45 364,50	45 364,50
60 600	42 612,52	42 612,52	42 612,52	42 612,52	42 612,52	65 600	45 420,66	45 420,66	45 420,66	45 420,66	45 420,66
60 700	42 668,69	42 668,69	42 668,69	42 668,69	42 668,69	65 700	45 476,83	45 476,83	45 476,83	45 476,83	45 476,83
60 800	42 724,85	42 724,85	42 724,85	42 724,85	42 724,85	65 800	45 532,99	45 532,99	45 532,99	45 532,99	45 532,99
60 900	42 781,01	42 781,01	42 781,01	42 781,01	42 781,01	65 900	45 589,15	45 589,15	45 589,15	45 589,15	45 589,15
61 000	42 837,17	42 837,17	42 837,17	42 837,17	42 837,17	66 000	45 645,32	45 645,32	45 645,32	45 645,32	45 645,32
61 100	42 893,34	42 893,34	42 893,34	42 893,34	42 893,34	66 100	45 701,48	45 701,48	45 701,48	45 701,48	45 701,48
61 200	42 949,50	42 949,50	42 949,50	42 949,50	42 949,50	66 200	45 757,64	45 757,64	45 757,64	45 757,64	45 757,64
61 300	43 005,66	43 005,66	43 005,66	43 005,66	43 005,66	66 300	45 813,80	45 813,80	45 813,80	45 813,80	45 813,80
61 400	43 061,83	43 061,83	43 061,83	43 061,83	43 061,83	66 400	45 869,97	45 869,97	45 869,97	45 869,97	45 869,97
61 500	43 117,99	43 117,99	43 117,99	43 117,99	43 117,99	66 500	45 926,13	45 926,13	45 926,13	45 926,13	45 926,13
61 600	43 174,15	43 174,15	43 174,15	43 174,15	43 174,15	66 600	45 982,29	45 982,29	45 982,29	45 982,29	45 982,29
61 700	43 230,31	43 230,31	43 230,31	43 230,31	43 230,31	66 700	46 038,46	46 038,46	46 038,46	46 038,46	46 038,46
61 800	43 286,48	43 286,48	43 286,48	43 286,48	43 286,48	66 800	46 094,62	46 094,62	46 094,62	46 094,62	46 094,62
61 900	43 342,64	43 342,64	43 342,64	43 342,64	43 342,64	66 900	46 150,78	46 150,78	46 150,78	46 150,78	46 150,78
62 000	43 398,80	43 398,80	43 398,80	43 398,80	43 398,80	67 000	46 206,94	46 206,94	46 206,94	46 206,94	46 206,94
62 100	43 454,97	43 454,97	43 454,97	43 454,97	43 454,97	67 100	46 263,11	46 263,11	46 263,11	46 263,11	46 263,11
62 200	43 511,13	43 511,13	43 511,13	43 511,13	43 511,13	67 200	46 319,27	46 319,27	46 319,27	46 319,27	46 319,27
62 300	43 567,29	43 567,29	43 567,29	43 567,29	43 567,29	67 300	46 375,43	46 375,43	46 375,43	46 375,43	46 375,43
62 400	43 623,45	43 623,45	43 623,45	43 623,45	43 623,45	67 400	46 431,59	46 431,59	46 431,59	46 431,59	46 431,59
62 500	43 679,62	43 679,62	43 679,62	43 679,62	43 679,62	67 500	46 487,76	46 487,76	46 487,76	46 487,76	46 487,76
62 600	43 735,78	43 735,78	43 735,78	43 735,78	43 735,78	67 600	46 543,92	46 543,92	46 543,92	46 543,92	46 543,92
62 700	43 791,94	43 791,94	43 791,94	43 791,94	43 791,94	67 700	46 600,08	46 600,08	46 600,08	46 600,08	46 600,08
62 800	43 848,11	43 848,11	43 848,11	43 848,11	43 848,11	67 800	46 656,25	46 656,25	46 656,25	46 656,25	46 656,25
62 900	43 904,27	43 904,27	43 904,27	43 904,27	43 904,27	67 900	46 712,41	46 712,41	46 712,41	46 712,41	46 712,41
63 000	43 960,43	43 960,43	43 960,43	43 960,43	43 960,43	68 000	46 768,57	46 768,57	46 768,57	46 768,57	46 768,57
63 100	44 016,59	44 016,59	44 016,59	44 016,59	44 016,59	68 100	46 824,73	46 824,73	46 824,73	46 824,73	46 824,73
63 200	44 072,76	44 072,76	44 072,76	44 072,76	44 072,76	68 200	46 880,90	46 880,90	46 880,90	46 880,90	46 880,90
63 300	44 128,92	44 128,92	44 128,92	44 128,92	44 128,92	68 300	46 937,06	46 937,06	46 937,06	46 937,06	46 937,06
63 400	44 185,08	44 185,08	44 185,08	44 185,08	44 185,08	68 400	46 993,22	46 993,22	46 993,22	46 993,22	46 993,22
63 500	44 241,24	44 241,24	44 241,24	44 241,24	44 241,24	68 500	47 049,39	47 049,39	47 049,39	47 049,39	47 049,39
63 600	44 297,41	44 297,41	44 297,41	44 297,41	44 297,41	68 600	47 105,55	47 105,55	47 105,55	47 105,55	47 105,55
63 700	44 353,57	44 353,57	44 353,57	44 353,57	44 353,57	68 700	47 161,71	47 161,71	47 161,71	47 161,71	47 161,71
63 800	44 409,73	44 409,73	44 409,73	44 409,73	44 409,73	68 800	47 217,87	47 217,87	47 217,87	47 217,87	47 217,87
63 900	44 465,90	44 465,90	44 465,90	44 465,90	44 465,90	68 900	47 274,04	47 274,04	47 274,04	47 274,04	47 274,04
64 000	44 522,06	44 522,06	44 522,06	44 522,06	44 522,06	69 000	47 330,20	47 330,20	47 330,20	47 330,20	47 330,20
64 100	44 578,22	44 578,22	44 578,22	44 578,22	44 578,22	69 100	47 386,36	47 386,36	47 386,36	47 386,36	47 386,36
64 200	44 634,38	44 634,38	44 634,38	44 634,38	44 634,38	69 200	47 442,53	47 442,53	47 442,53	47 442,53	47 442,53
64 300	44 690,55	44 690,55	44 690,55	44 690,55	44 690,55	69 300	47 498,69	47 498,69	47 498,69	47 498,69	47 498,69
64 400	44 746,71	44 746,71	44 746,71	44 746,71	44 746,71	69 400	47 554,85	47 554,85	47 554,85	47 554,85	47 554,85
64 500	44 802,87	44 802,87	44 802,87	44 802,87	44 802,87	69 500	47 611,01	47 611,01	47 611,01	47 611,01	47 611,01
64 600	44 859,04	44 859,04	44 859,04	44 859,04	44 859,04	69 600	47 667,18	47 667,18	47 667,18	47 667,18	47 667,18
64 700	44 915,20	44 915,20	44 915,20	44 915,20	44 915,20	69 700	47 723,34	47 723,34	47 723,34	47 723,34	47 723,34
64 800	44 971,36	44 971,36	44 971,36	44 971,36	44 971,36	69 800	47 779,50	47 779,50	47 779,50	47 779,50	47 779,50
64 900	45 027,52	45 027,52	45 027,52	45 027,52	45 027,52	69 900	47 835,67	47 835,67	47 835,67	47 835,67	47 835,67
65 000	45 083,69	45 083,69	45 083,69	45 083,69	45 083,69	70 000	47 891,83	47 891,83	47 891,83	47 891,83	47 891,83

<b>Indemnité de remplacement du revenu ou indemnité payable en vertu de la Loi sur les accidents du travail pour l'année 2017</b>						<b>Indemnité de remplacement du revenu ou indemnité payable en vertu de la Loi sur les accidents du travail pour l'année 2017</b>					
<b>(90 % du revenu net retenu pour 2017)</b>						<b>(90 % du revenu net retenu pour 2017)</b>					
<b>Travailleur avec conjoint à charge</b>						<b>Travailleur avec conjoint à charge</b>					
<b>Revenu brut annuel</b>	<b>Travailleur avec 2 personnes majeures à charge</b>					<b>Revenu brut annuel</b>	<b>Travailleur avec 3 personnes majeures à charge</b>				
	<b>Nombre de personnes mineures à charge</b>						<b>Nombre de personnes mineures à charge</b>				
	<b>0</b>	<b>1</b>	<b>2</b>	<b>3</b>	<b>4 et plus</b>	<b>0</b>	<b>1</b>	<b>2</b>	<b>3</b>	<b>4 et plus</b>	
70 100	47 947,99	47 947,99	47 947,99	47 947,99	47 947,99	100	88,35	88,35	88,35	88,35	88,35
70 200	48 004,15	48 004,15	48 004,15	48 004,15	48 004,15	200	176,69	176,69	176,69	176,69	176,69
70 300	48 060,32	48 060,32	48 060,32	48 060,32	48 060,32	300	265,04	265,04	265,04	265,04	265,04
70 400	48 116,48	48 116,48	48 116,48	48 116,48	48 116,48	400	353,38	353,38	353,38	353,38	353,38
70 500	48 172,64	48 172,64	48 172,64	48 172,64	48 172,64	500	441,73	441,73	441,73	441,73	441,73
70 600	48 228,81	48 228,81	48 228,81	48 228,81	48 228,81	600	530,07	530,07	530,07	530,07	530,07
70 700	48 284,97	48 284,97	48 284,97	48 284,97	48 284,97	700	618,42	618,42	618,42	618,42	618,42
70 800	48 341,13	48 341,13	48 341,13	48 341,13	48 341,13	800	706,77	706,77	706,77	706,77	706,77
70 900	48 397,29	48 397,29	48 397,29	48 397,29	48 397,29	900	795,11	795,11	795,11	795,11	795,11
71 000	48 453,46	48 453,46	48 453,46	48 453,46	48 453,46	1 000	883,46	883,46	883,46	883,46	883,46
71 100	48 509,62	48 509,62	48 509,62	48 509,62	48 509,62	1 100	971,80	971,80	971,80	971,80	971,80
71 200	48 565,78	48 565,78	48 565,78	48 565,78	48 565,78	1 200	1 060,15	1 060,15	1 060,15	1 060,15	1 060,15
71 300	48 621,94	48 621,94	48 621,94	48 621,94	48 621,94	1 300	1 148,50	1 148,50	1 148,50	1 148,50	1 148,50
71 400	48 678,11	48 678,11	48 678,11	48 678,11	48 678,11	1 400	1 236,84	1 236,84	1 236,84	1 236,84	1 236,84
71 500	48 734,27	48 734,27	48 734,27	48 734,27	48 734,27	1 500	1 325,19	1 325,19	1 325,19	1 325,19	1 325,19
71 600	48 790,43	48 790,43	48 790,43	48 790,43	48 790,43	1 600	1 413,53	1 413,53	1 413,53	1 413,53	1 413,53
71 700	48 846,60	48 846,60	48 846,60	48 846,60	48 846,60	1 700	1 501,88	1 501,88	1 501,88	1 501,88	1 501,88
71 800	48 902,76	48 902,76	48 902,76	48 902,76	48 902,76	1 800	1 590,22	1 590,22	1 590,22	1 590,22	1 590,22
71 900	48 958,92	48 958,92	48 958,92	48 958,92	48 958,92	1 900	1 678,57	1 678,57	1 678,57	1 678,57	1 678,57
72 000	49 015,08	49 015,08	49 015,08	49 015,08	49 015,08	2 000	1 766,92	1 766,92	1 766,92	1 766,92	1 766,92
72 100	49 071,25	49 071,25	49 071,25	49 071,25	49 071,25	2 100	1 855,26	1 855,26	1 855,26	1 855,26	1 855,26
72 200	49 127,41	49 127,41	49 127,41	49 127,41	49 127,41	2 200	1 943,61	1 943,61	1 943,61	1 943,61	1 943,61
72 300	49 183,57	49 183,57	49 183,57	49 183,57	49 183,57	2 300	2 031,95	2 031,95	2 031,95	2 031,95	2 031,95
72 400	49 239,74	49 239,74	49 239,74	49 239,74	49 239,74	2 400	2 120,30	2 120,30	2 120,30	2 120,30	2 120,30
72 500	49 295,90	49 295,90	49 295,90	49 295,90	49 295,90	2 500	2 208,65	2 208,65	2 208,65	2 208,65	2 208,65
						2 600	2 296,99	2 296,99	2 296,99	2 296,99	2 296,99
						2 700	2 385,34	2 385,34	2 385,34	2 385,34	2 385,34
						2 800	2 473,68	2 473,68	2 473,68	2 473,68	2 473,68
						2 900	2 562,03	2 562,03	2 562,03	2 562,03	2 562,03
						3 000	2 650,37	2 650,37	2 650,37	2 650,37	2 650,37
						3 100	2 738,72	2 738,72	2 738,72	2 738,72	2 738,72
						3 200	2 827,07	2 827,07	2 827,07	2 827,07	2 827,07
						3 300	2 915,41	2 915,41	2 915,41	2 915,41	2 915,41
						3 400	3 003,76	3 003,76	3 003,76	3 003,76	3 003,76
						3 500	3 092,10	3 092,10	3 092,10	3 092,10	3 092,10
						3 600	3 175,59	3 175,59	3 175,59	3 175,59	3 175,59
						3 700	3 259,07	3 259,07	3 259,07	3 259,07	3 259,07
						3 800	3 342,56	3 342,56	3 342,56	3 342,56	3 342,56
						3 900	3 426,05	3 426,05	3 426,05	3 426,05	3 426,05
						4 000	3 509,53	3 509,53	3 509,53	3 509,53	3 509,53
						4 100	3 593,02	3 593,02	3 593,02	3 593,02	3 593,02
						4 200	3 676,50	3 676,50	3 676,50	3 676,50	3 676,50
						4 300	3 759,99	3 759,99	3 759,99	3 759,99	3 759,99
						4 400	3 843,48	3 843,48	3 843,48	3 843,48	3 843,48
						4 500	3 926,96	3 926,96	3 926,96	3 926,96	3 926,96
						4 600	4 010,45	4 010,45	4 010,45	4 010,45	4 010,45
						4 700	4 093,93	4 093,93	4 093,93	4 093,93	4 093,93
						4 800	4 177,42	4 177,42	4 177,42	4 177,42	4 177,42
						4 900	4 260,90	4 260,90	4 260,90	4 260,90	4 260,90
						5 000	4 344,39	4 344,39	4 344,39	4 344,39	4 344,39

<b>Indemnité de remplacement du revenu ou indemnité payable en vertu de la Loi sur les accidents du travail pour l'année 2017</b>						<b>Indemnité de remplacement du revenu ou indemnité payable en vertu de la Loi sur les accidents du travail pour l'année 2017</b>					
<b>(90 % du revenu net retenu pour 2017)</b>						<b>(90 % du revenu net retenu pour 2017)</b>					
<b>Travailleur avec conjoint à charge</b>						<b>Travailleur avec conjoint à charge</b>					
<b>Revenu brut annuel</b>	<b>Travailleur avec 3 personnes majeures à charge</b>					<b>Revenu brut annuel</b>	<b>Travailleur avec 3 personnes majeures à charge</b>				
	<b>Nombre de personnes mineures à charge</b>						<b>Nombre de personnes mineures à charge</b>				
	<b>0</b>	<b>1</b>	<b>2</b>	<b>3</b>	<b>4 et plus</b>	<b>0</b>	<b>1</b>	<b>2</b>	<b>3</b>	<b>4 et plus</b>	
5 100	4 427,88	4 427,88	4 427,88	4 427,88	4 427,88	10 100	8 602,17	8 602,17	8 602,17	8 602,17	8 602,17
5 200	4 511,36	4 511,36	4 511,36	4 511,36	4 511,36	10 200	8 685,65	8 685,65	8 685,65	8 685,65	8 685,65
5 300	4 594,85	4 594,85	4 594,85	4 594,85	4 594,85	10 300	8 769,14	8 769,14	8 769,14	8 769,14	8 769,14
5 400	4 678,33	4 678,33	4 678,33	4 678,33	4 678,33	10 400	8 852,62	8 852,62	8 852,62	8 852,62	8 852,62
5 500	4 761,82	4 761,82	4 761,82	4 761,82	4 761,82	10 500	8 936,11	8 936,11	8 936,11	8 936,11	8 936,11
5 600	4 845,30	4 845,30	4 845,30	4 845,30	4 845,30	10 600	9 019,59	9 019,59	9 019,59	9 019,59	9 019,59
5 700	4 928,79	4 928,79	4 928,79	4 928,79	4 928,79	10 700	9 103,08	9 103,08	9 103,08	9 103,08	9 103,08
5 800	5 012,28	5 012,28	5 012,28	5 012,28	5 012,28	10 800	9 186,57	9 186,57	9 186,57	9 186,57	9 186,57
5 900	5 095,76	5 095,76	5 095,76	5 095,76	5 095,76	10 900	9 270,05	9 270,05	9 270,05	9 270,05	9 270,05
6 000	5 179,25	5 179,25	5 179,25	5 179,25	5 179,25	11 000	9 353,54	9 353,54	9 353,54	9 353,54	9 353,54
6 100	5 262,73	5 262,73	5 262,73	5 262,73	5 262,73	11 100	9 437,02	9 437,02	9 437,02	9 437,02	9 437,02
6 200	5 346,22	5 346,22	5 346,22	5 346,22	5 346,22	11 200	9 520,51	9 520,51	9 520,51	9 520,51	9 520,51
6 300	5 429,71	5 429,71	5 429,71	5 429,71	5 429,71	11 300	9 604,00	9 604,00	9 604,00	9 604,00	9 604,00
6 400	5 513,19	5 513,19	5 513,19	5 513,19	5 513,19	11 400	9 687,48	9 687,48	9 687,48	9 687,48	9 687,48
6 500	5 596,68	5 596,68	5 596,68	5 596,68	5 596,68	11 500	9 770,97	9 770,97	9 770,97	9 770,97	9 770,97
6 600	5 680,16	5 680,16	5 680,16	5 680,16	5 680,16	11 600	9 854,45	9 854,45	9 854,45	9 854,45	9 854,45
6 700	5 763,65	5 763,65	5 763,65	5 763,65	5 763,65	11 700	9 937,94	9 937,94	9 937,94	9 937,94	9 937,94
6 800	5 847,13	5 847,13	5 847,13	5 847,13	5 847,13	11 800	10 021,42	10 021,42	10 021,42	10 021,42	10 021,42
6 900	5 930,62	5 930,62	5 930,62	5 930,62	5 930,62	11 900	10 104,91	10 104,91	10 104,91	10 104,91	10 104,91
7 000	6 014,11	6 014,11	6 014,11	6 014,11	6 014,11	12 000	10 188,40	10 188,40	10 188,40	10 188,40	10 188,40
7 100	6 097,59	6 097,59	6 097,59	6 097,59	6 097,59	12 100	10 271,88	10 271,88	10 271,88	10 271,88	10 271,88
7 200	6 181,08	6 181,08	6 181,08	6 181,08	6 181,08	12 200	10 355,37	10 355,37	10 355,37	10 355,37	10 355,37
7 300	6 264,56	6 264,56	6 264,56	6 264,56	6 264,56	12 300	10 438,85	10 438,85	10 438,85	10 438,85	10 438,85
7 400	6 348,05	6 348,05	6 348,05	6 348,05	6 348,05	12 400	10 522,34	10 522,34	10 522,34	10 522,34	10 522,34
7 500	6 431,54	6 431,54	6 431,54	6 431,54	6 431,54	12 500	10 605,83	10 605,83	10 605,83	10 605,83	10 605,83
7 600	6 515,02	6 515,02	6 515,02	6 515,02	6 515,02	12 600	10 689,31	10 689,31	10 689,31	10 689,31	10 689,31
7 700	6 598,51	6 598,51	6 598,51	6 598,51	6 598,51	12 700	10 772,80	10 772,80	10 772,80	10 772,80	10 772,80
7 800	6 681,99	6 681,99	6 681,99	6 681,99	6 681,99	12 800	10 856,28	10 856,28	10 856,28	10 856,28	10 856,28
7 900	6 765,48	6 765,48	6 765,48	6 765,48	6 765,48	12 900	10 939,77	10 939,77	10 939,77	10 939,77	10 939,77
8 000	6 848,96	6 848,96	6 848,96	6 848,96	6 848,96	13 000	11 023,25	11 023,25	11 023,25	11 023,25	11 023,25
8 100	6 932,45	6 932,45	6 932,45	6 932,45	6 932,45	13 100	11 106,74	11 106,74	11 106,74	11 106,74	11 106,74
8 200	7 015,94	7 015,94	7 015,94	7 015,94	7 015,94	13 200	11 190,23	11 190,23	11 190,23	11 190,23	11 190,23
8 300	7 099,42	7 099,42	7 099,42	7 099,42	7 099,42	13 300	11 273,71	11 273,71	11 273,71	11 273,71	11 273,71
8 400	7 182,91	7 182,91	7 182,91	7 182,91	7 182,91	13 400	11 357,20	11 357,20	11 357,20	11 357,20	11 357,20
8 500	7 266,39	7 266,39	7 266,39	7 266,39	7 266,39	13 500	11 440,68	11 440,68	11 440,68	11 440,68	11 440,68
8 600	7 349,88	7 349,88	7 349,88	7 349,88	7 349,88	13 600	11 524,17	11 524,17	11 524,17	11 524,17	11 524,17
8 700	7 433,36	7 433,36	7 433,36	7 433,36	7 433,36	13 700	11 607,65	11 607,65	11 607,65	11 607,65	11 607,65
8 800	7 516,85	7 516,85	7 516,85	7 516,85	7 516,85	13 800	11 691,14	11 691,14	11 691,14	11 691,14	11 691,14
8 900	7 600,34	7 600,34	7 600,34	7 600,34	7 600,34	13 900	11 774,63	11 774,63	11 774,63	11 774,63	11 774,63
9 000	7 683,82	7 683,82	7 683,82	7 683,82	7 683,82	14 000	11 858,11	11 858,11	11 858,11	11 858,11	11 858,11
9 100	7 767,31	7 767,31	7 767,31	7 767,31	7 767,31	14 100	11 941,60	11 941,60	11 941,60	11 941,60	11 941,60
9 200	7 850,79	7 850,79	7 850,79	7 850,79	7 850,79	14 200	12 025,08	12 025,08	12 025,08	12 025,08	12 025,08
9 300	7 934,28	7 934,28	7 934,28	7 934,28	7 934,28	14 300	12 108,57	12 108,57	12 108,57	12 108,57	12 108,57
9 400	8 017,77	8 017,77	8 017,77	8 017,77	8 017,77	14 400	12 192,06	12 192,06	12 192,06	12 192,06	12 192,06
9 500	8 101,25	8 101,25	8 101,25	8 101,25	8 101,25	14 500	12 275,54	12 275,54	12 275,54	12 275,54	12 275,54
9 600	8 184,74	8 184,74	8 184,74	8 184,74	8 184,74	14 600	12 359,03	12 359,03	12 359,03	12 359,03	12 359,03
9 700	8 268,22	8 268,22	8 268,22	8 268,22	8 268,22	14 700	12 442,51	12 442,51	12 442,51	12 442,51	12 442,51
9 800	8 351,71	8 351,71	8 351,71	8 351,71	8 351,71	14 800	12 526,00	12 526,00	12 526,00	12 526,00	12 526,00
9 900	8 435,19	8 435,19	8 435,19	8 435,19	8 435,19	14 900	12 609,48	12 609,48	12 609,48	12 609,48	12 609,48
10 000	8 518,68	8 518,68	8 518,68	8 518,68	8 518,68	15 000	12 692,97	12 692,97	12 692,97	12 692,97	12 692,97

<b>Indemnité de remplacement du revenu ou indemnité payable en vertu de la Loi sur les accidents du travail pour l'année 2017</b>						<b>Indemnité de remplacement du revenu ou indemnité payable en vertu de la Loi sur les accidents du travail pour l'année 2017</b>					
<b>(90 % du revenu net retenu pour 2017)</b>						<b>(90 % du revenu net retenu pour 2017)</b>					
<b>Travailleur avec conjoint à charge</b>						<b>Travailleur avec conjoint à charge</b>					
<b>Revenu brut annuel</b>	<b>Travailleur avec 3 personnes majeures à charge</b>					<b>Revenu brut annuel</b>	<b>Travailleur avec 3 personnes majeures à charge</b>				
	<b>Nombre de personnes mineures à charge</b>						<b>Nombre de personnes mineures à charge</b>				
	<b>0</b>	<b>1</b>	<b>2</b>	<b>3</b>	<b>4 et plus</b>		<b>0</b>	<b>1</b>	<b>2</b>	<b>3</b>	<b>4 et plus</b>
15 100	12 776,46	12 776,46	12 776,46	12 776,46	12 776,46	20 100	16 950,75	16 950,75	16 950,75	16 950,75	16 950,75
15 200	12 859,94	12 859,94	12 859,94	12 859,94	12 859,94	20 200	17 034,23	17 034,23	17 034,23	17 034,23	17 034,23
15 300	12 943,43	12 943,43	12 943,43	12 943,43	12 943,43	20 300	17 117,72	17 117,72	17 117,72	17 117,72	17 117,72
15 400	13 026,91	13 026,91	13 026,91	13 026,91	13 026,91	20 400	17 201,20	17 201,20	17 201,20	17 201,20	17 201,20
15 500	13 110,40	13 110,40	13 110,40	13 110,40	13 110,40	20 500	17 284,69	17 284,69	17 284,69	17 284,69	17 284,69
15 600	13 193,88	13 193,88	13 193,88	13 193,88	13 193,88	20 600	17 368,17	17 368,17	17 368,17	17 368,17	17 368,17
15 700	13 277,37	13 277,37	13 277,37	13 277,37	13 277,37	20 700	17 451,66	17 451,66	17 451,66	17 451,66	17 451,66
15 800	13 360,86	13 360,86	13 360,86	13 360,86	13 360,86	20 800	17 535,15	17 535,15	17 535,15	17 535,15	17 535,15
15 900	13 444,34	13 444,34	13 444,34	13 444,34	13 444,34	20 900	17 618,63	17 618,63	17 618,63	17 618,63	17 618,63
16 000	13 527,83	13 527,83	13 527,83	13 527,83	13 527,83	21 000	17 702,12	17 702,12	17 702,12	17 702,12	17 702,12
16 100	13 611,31	13 611,31	13 611,31	13 611,31	13 611,31	21 100	17 785,60	17 785,60	17 785,60	17 785,60	17 785,60
16 200	13 694,80	13 694,80	13 694,80	13 694,80	13 694,80	21 200	17 869,09	17 869,09	17 869,09	17 869,09	17 869,09
16 300	13 778,29	13 778,29	13 778,29	13 778,29	13 778,29	21 300	17 952,58	17 952,58	17 952,58	17 952,58	17 952,58
16 400	13 861,77	13 861,77	13 861,77	13 861,77	13 861,77	21 400	18 036,06	18 036,06	18 036,06	18 036,06	18 036,06
16 500	13 945,26	13 945,26	13 945,26	13 945,26	13 945,26	21 500	18 119,55	18 119,55	18 119,55	18 119,55	18 119,55
16 600	14 028,74	14 028,74	14 028,74	14 028,74	14 028,74	21 600	18 203,03	18 203,03	18 203,03	18 203,03	18 203,03
16 700	14 112,23	14 112,23	14 112,23	14 112,23	14 112,23	21 700	18 286,52	18 286,52	18 286,52	18 286,52	18 286,52
16 800	14 195,71	14 195,71	14 195,71	14 195,71	14 195,71	21 800	18 370,00	18 370,00	18 370,00	18 370,00	18 370,00
16 900	14 279,20	14 279,20	14 279,20	14 279,20	14 279,20	21 900	18 453,49	18 453,49	18 453,49	18 453,49	18 453,49
17 000	14 362,69	14 362,69	14 362,69	14 362,69	14 362,69	22 000	18 536,98	18 536,98	18 536,98	18 536,98	18 536,98
17 100	14 446,17	14 446,17	14 446,17	14 446,17	14 446,17	22 100	18 620,46	18 620,46	18 620,46	18 620,46	18 620,46
17 200	14 529,66	14 529,66	14 529,66	14 529,66	14 529,66	22 200	18 703,95	18 703,95	18 703,95	18 703,95	18 703,95
17 300	14 613,14	14 613,14	14 613,14	14 613,14	14 613,14	22 300	18 787,43	18 787,43	18 787,43	18 787,43	18 787,43
17 400	14 696,63	14 696,63	14 696,63	14 696,63	14 696,63	22 400	18 870,92	18 870,92	18 870,92	18 870,92	18 870,92
17 500	14 780,12	14 780,12	14 780,12	14 780,12	14 780,12	22 500	18 954,41	18 954,41	18 954,41	18 954,41	18 954,41
17 600	14 863,60	14 863,60	14 863,60	14 863,60	14 863,60	22 600	19 037,89	19 037,89	19 037,89	19 037,89	19 037,89
17 700	14 947,09	14 947,09	14 947,09	14 947,09	14 947,09	22 700	19 121,38	19 121,38	19 121,38	19 121,38	19 121,38
17 800	15 030,57	15 030,57	15 030,57	15 030,57	15 030,57	22 800	19 204,86	19 204,86	19 204,86	19 204,86	19 204,86
17 900	15 114,06	15 114,06	15 114,06	15 114,06	15 114,06	22 900	19 288,35	19 288,35	19 288,35	19 288,35	19 288,35
18 000	15 197,54	15 197,54	15 197,54	15 197,54	15 197,54	23 000	19 371,83	19 371,83	19 371,83	19 371,83	19 371,83
18 100	15 281,03	15 281,03	15 281,03	15 281,03	15 281,03	23 100	19 455,32	19 455,32	19 455,32	19 455,32	19 455,32
18 200	15 364,52	15 364,52	15 364,52	15 364,52	15 364,52	23 200	19 538,81	19 538,81	19 538,81	19 538,81	19 538,81
18 300	15 448,00	15 448,00	15 448,00	15 448,00	15 448,00	23 300	19 622,29	19 622,29	19 622,29	19 622,29	19 622,29
18 400	15 531,49	15 531,49	15 531,49	15 531,49	15 531,49	23 400	19 705,78	19 705,78	19 705,78	19 705,78	19 705,78
18 500	15 614,97	15 614,97	15 614,97	15 614,97	15 614,97	23 500	19 789,26	19 789,26	19 789,26	19 789,26	19 789,26
18 600	15 698,46	15 698,46	15 698,46	15 698,46	15 698,46	23 600	19 872,75	19 872,75	19 872,75	19 872,75	19 872,75
18 700	15 781,94	15 781,94	15 781,94	15 781,94	15 781,94	23 700	19 956,23	19 956,23	19 956,23	19 956,23	19 956,23
18 800	15 865,43	15 865,43	15 865,43	15 865,43	15 865,43	23 800	20 039,72	20 039,72	20 039,72	20 039,72	20 039,72
18 900	15 948,92	15 948,92	15 948,92	15 948,92	15 948,92	23 900	20 123,21	20 123,21	20 123,21	20 123,21	20 123,21
19 000	16 032,40	16 032,40	16 032,40	16 032,40	16 032,40	24 000	20 206,69	20 206,69	20 206,69	20 206,69	20 206,69
19 100	16 115,89	16 115,89	16 115,89	16 115,89	16 115,89	24 100	20 290,18	20 290,18	20 290,18	20 290,18	20 290,18
19 200	16 199,37	16 199,37	16 199,37	16 199,37	16 199,37	24 200	20 373,66	20 373,66	20 373,66	20 373,66	20 373,66
19 300	16 282,86	16 282,86	16 282,86	16 282,86	16 282,86	24 300	20 457,15	20 457,15	20 457,15	20 457,15	20 457,15
19 400	16 366,35	16 366,35	16 366,35	16 366,35	16 366,35	24 400	20 540,64	20 540,64	20 540,64	20 540,64	20 540,64
19 500	16 449,83	16 449,83	16 449,83	16 449,83	16 449,83	24 500	20 624,12	20 624,12	20 624,12	20 624,12	20 624,12
19 600	16 533,32	16 533,32	16 533,32	16 533,32	16 533,32	24 600	20 707,61	20 707,61	20 707,61	20 707,61	20 707,61
19 700	16 616,80	16 616,80	16 616,80	16 616,80	16 616,80	24 700	20 791,09	20 791,09	20 791,09	20 791,09	20 791,09
19 800	16 700,29	16 700,29	16 700,29	16 700,29	16 700,29	24 800	20 874,58	20 874,58	20 874,58	20 874,58	20 874,58
19 900	16 783,77	16 783,77	16 783,77	16 783,77	16 783,77	24 900	20 958,06	20 958,06	20 958,06	20 958,06	20 958,06
20 000	16 867,26	16 867,26	16 867,26	16 867,26	16 867,26	25 000	21 041,55	21 041,55	21 041,55	21 041,55	21 041,55



<b>Indemnité de remplacement du revenu ou indemnité payable en vertu de la Loi sur les accidents du travail pour l'année 2017</b>						<b>Indemnité de remplacement du revenu ou indemnité payable en vertu de la Loi sur les accidents du travail pour l'année 2017</b>					
<b>(90 % du revenu net retenu pour 2017)</b>						<b>(90 % du revenu net retenu pour 2017)</b>					
<b>Travailleur avec conjoint à charge</b>						<b>Travailleur avec conjoint à charge</b>					
<b>Revenu brut annuel</b>	<b>Travailleur avec 3 personnes majeures à charge</b>					<b>Revenu brut annuel</b>	<b>Travailleur avec 3 personnes majeures à charge</b>				
	<b>Nombre de personnes mineures à charge</b>						<b>Nombre de personnes mineures à charge</b>				
	<b>0</b>	<b>1</b>	<b>2</b>	<b>3</b>	<b>4 et plus</b>		<b>0</b>	<b>1</b>	<b>2</b>	<b>3</b>	<b>4 et plus</b>
25 100	21 125,04	21 125,04	21 125,04	21 125,04	21 125,04	30 100	24 886,49	24 886,49	24 886,49	24 886,49	24 886,49
25 200	21 208,52	21 208,52	21 208,52	21 208,52	21 208,52	30 200	24 959,52	24 959,52	24 959,52	24 959,52	24 959,52
25 300	21 292,01	21 292,01	21 292,01	21 292,01	21 292,01	30 300	25 032,54	25 032,54	25 032,54	25 032,54	25 032,54
25 400	21 375,49	21 375,49	21 375,49	21 375,49	21 375,49	30 400	25 105,57	25 105,57	25 105,57	25 105,57	25 105,57
25 500	21 458,98	21 458,98	21 458,98	21 458,98	21 458,98	30 500	25 178,60	25 178,60	25 178,60	25 178,60	25 178,60
25 600	21 542,46	21 542,46	21 542,46	21 542,46	21 542,46	30 600	25 251,63	25 251,63	25 251,63	25 251,63	25 251,63
25 700	21 625,95	21 625,95	21 625,95	21 625,95	21 625,95	30 700	25 324,66	25 324,66	25 324,66	25 324,66	25 324,66
25 800	21 709,44	21 709,44	21 709,44	21 709,44	21 709,44	30 800	25 397,69	25 397,69	25 397,69	25 397,69	25 397,69
25 900	21 792,92	21 792,92	21 792,92	21 792,92	21 792,92	30 900	25 470,72	25 470,72	25 470,72	25 470,72	25 470,72
26 000	21 876,41	21 876,41	21 876,41	21 876,41	21 876,41	31 000	25 543,75	25 543,75	25 543,75	25 543,75	25 543,75
26 100	21 959,89	21 959,89	21 959,89	21 959,89	21 959,89	31 100	25 616,78	25 616,78	25 616,78	25 616,78	25 616,78
26 200	22 038,35	22 038,35	22 038,35	22 038,35	22 038,35	31 200	25 689,81	25 689,81	25 689,81	25 689,81	25 689,81
26 300	22 111,38	22 111,38	22 111,38	22 111,38	22 111,38	31 300	25 762,84	25 762,84	25 762,84	25 762,84	25 762,84
26 400	22 184,41	22 184,41	22 184,41	22 184,41	22 184,41	31 400	25 835,87	25 835,87	25 835,87	25 835,87	25 835,87
26 500	22 257,43	22 257,43	22 257,43	22 257,43	22 257,43	31 500	25 908,89	25 908,89	25 908,89	25 908,89	25 908,89
26 600	22 330,46	22 330,46	22 330,46	22 330,46	22 330,46	31 600	25 981,92	25 981,92	25 981,92	25 981,92	25 981,92
26 700	22 403,49	22 403,49	22 403,49	22 403,49	22 403,49	31 700	26 054,95	26 054,95	26 054,95	26 054,95	26 054,95
26 800	22 476,52	22 476,52	22 476,52	22 476,52	22 476,52	31 800	26 127,98	26 127,98	26 127,98	26 127,98	26 127,98
26 900	22 549,55	22 549,55	22 549,55	22 549,55	22 549,55	31 900	26 201,01	26 201,01	26 201,01	26 201,01	26 201,01
27 000	22 622,58	22 622,58	22 622,58	22 622,58	22 622,58	32 000	26 274,04	26 274,04	26 274,04	26 274,04	26 274,04
27 100	22 695,61	22 695,61	22 695,61	22 695,61	22 695,61	32 100	26 347,07	26 347,07	26 347,07	26 347,07	26 347,07
27 200	22 768,64	22 768,64	22 768,64	22 768,64	22 768,64	32 200	26 420,10	26 420,10	26 420,10	26 420,10	26 420,10
27 300	22 841,67	22 841,67	22 841,67	22 841,67	22 841,67	32 300	26 493,13	26 493,13	26 493,13	26 493,13	26 493,13
27 400	22 914,70	22 914,70	22 914,70	22 914,70	22 914,70	32 400	26 566,16	26 566,16	26 566,16	26 566,16	26 566,16
27 500	22 987,73	22 987,73	22 987,73	22 987,73	22 987,73	32 500	26 639,19	26 639,19	26 639,19	26 639,19	26 639,19
27 600	23 060,76	23 060,76	23 060,76	23 060,76	23 060,76	32 600	26 712,22	26 712,22	26 712,22	26 712,22	26 712,22
27 700	23 133,79	23 133,79	23 133,79	23 133,79	23 133,79	32 700	26 785,25	26 785,25	26 785,25	26 785,25	26 785,25
27 800	23 206,81	23 206,81	23 206,81	23 206,81	23 206,81	32 800	26 858,27	26 858,27	26 858,27	26 858,27	26 858,27
27 900	23 279,84	23 279,84	23 279,84	23 279,84	23 279,84	32 900	26 931,30	26 931,30	26 931,30	26 931,30	26 931,30
28 000	23 352,87	23 352,87	23 352,87	23 352,87	23 352,87	33 000	27 004,33	27 004,33	27 004,33	27 004,33	27 004,33
28 100	23 425,90	23 425,90	23 425,90	23 425,90	23 425,90	33 100	27 077,36	27 077,36	27 077,36	27 077,36	27 077,36
28 200	23 498,93	23 498,93	23 498,93	23 498,93	23 498,93	33 200	27 150,39	27 150,39	27 150,39	27 150,39	27 150,39
28 300	23 571,96	23 571,96	23 571,96	23 571,96	23 571,96	33 300	27 223,42	27 223,42	27 223,42	27 223,42	27 223,42
28 400	23 644,99	23 644,99	23 644,99	23 644,99	23 644,99	33 400	27 296,45	27 296,45	27 296,45	27 296,45	27 296,45
28 500	23 718,02	23 718,02	23 718,02	23 718,02	23 718,02	33 500	27 369,48	27 369,48	27 369,48	27 369,48	27 369,48
28 600	23 791,05	23 791,05	23 791,05	23 791,05	23 791,05	33 600	27 442,51	27 442,51	27 442,51	27 442,51	27 442,51
28 700	23 864,08	23 864,08	23 864,08	23 864,08	23 864,08	33 700	27 515,54	27 515,54	27 515,54	27 515,54	27 515,54
28 800	23 937,11	23 937,11	23 937,11	23 937,11	23 937,11	33 800	27 588,57	27 588,57	27 588,57	27 588,57	27 588,57
28 900	24 010,14	24 010,14	24 010,14	24 010,14	24 010,14	33 900	27 661,60	27 661,60	27 661,60	27 661,60	27 661,60
29 000	24 083,16	24 083,16	24 083,16	24 083,16	24 083,16	34 000	27 734,62	27 734,62	27 734,62	27 734,62	27 734,62
29 100	24 156,19	24 156,19	24 156,19	24 156,19	24 156,19	34 100	27 807,65	27 807,65	27 807,65	27 807,65	27 807,65
29 200	24 229,22	24 229,22	24 229,22	24 229,22	24 229,22	34 200	27 880,68	27 880,68	27 880,68	27 880,68	27 880,68
29 300	24 302,25	24 302,25	24 302,25	24 302,25	24 302,25	34 300	27 953,71	27 953,71	27 953,71	27 953,71	27 953,71
29 400	24 375,28	24 375,28	24 375,28	24 375,28	24 375,28	34 400	28 026,74	28 026,74	28 026,74	28 026,74	28 026,74
29 500	24 448,31	24 448,31	24 448,31	24 448,31	24 448,31	34 500	28 099,77	28 099,77	28 099,77	28 099,77	28 099,77
29 600	24 521,34	24 521,34	24 521,34	24 521,34	24 521,34	34 600	28 172,80	28 172,80	28 172,80	28 172,80	28 172,80
29 700	24 594,37	24 594,37	24 594,37	24 594,37	24 594,37	34 700	28 245,83	28 245,83	28 245,83	28 245,83	28 245,83
29 800	24 667,40	24 667,40	24 667,40	24 667,40	24 667,40	34 800	28 318,86	28 318,86	28 318,86	28 318,86	28 318,86
29 900	24 740,43	24 740,43	24 740,43	24 740,43	24 740,43	34 900	28 391,89	28 391,89	28 391,89	28 391,89	28 391,89
30 000	24 813,46	24 813,46	24 813,46	24 813,46	24 813,46	35 000	28 464,92	28 464,92	28 464,92	28 464,92	28 464,92

<b>Indemnité de remplacement du revenu ou indemnité payable en vertu de la Loi sur les accidents du travail pour l'année 2017</b>						<b>Indemnité de remplacement du revenu ou indemnité payable en vertu de la Loi sur les accidents du travail pour l'année 2017</b>					
<b>(90 % du revenu net retenu pour 2017)</b>						<b>(90 % du revenu net retenu pour 2017)</b>					
<b>Travailleur avec conjoint à charge</b>						<b>Travailleur avec conjoint à charge</b>					
<b>Revenu brut annuel</b>	<b>Travailleur avec 3 personnes majeures à charge</b>					<b>Revenu brut annuel</b>	<b>Travailleur avec 3 personnes majeures à charge</b>				
	<b>Nombre de personnes mineures à charge</b>						<b>Nombre de personnes mineures à charge</b>				
	<b>0</b>	<b>1</b>	<b>2</b>	<b>3</b>	<b>4 et plus</b>		<b>0</b>	<b>1</b>	<b>2</b>	<b>3</b>	<b>4 et plus</b>
35 100	28 537,95	28 537,95	28 537,95	28 537,95	28 537,95	40 100	31 836,97	31 836,97	31 836,97	31 836,97	31 836,97
35 200	28 610,98	28 610,98	28 610,98	28 610,98	28 610,98	40 200	31 895,60	31 895,60	31 895,60	31 895,60	31 895,60
35 300	28 684,00	28 684,00	28 684,00	28 684,00	28 684,00	40 300	31 954,22	31 954,22	31 954,22	31 954,22	31 954,22
35 400	28 757,03	28 757,03	28 757,03	28 757,03	28 757,03	40 400	32 012,85	32 012,85	32 012,85	32 012,85	32 012,85
35 500	28 830,06	28 830,06	28 830,06	28 830,06	28 830,06	40 500	32 071,48	32 071,48	32 071,48	32 071,48	32 071,48
35 600	28 903,09	28 903,09	28 903,09	28 903,09	28 903,09	40 600	32 130,11	32 130,11	32 130,11	32 130,11	32 130,11
35 700	28 976,12	28 976,12	28 976,12	28 976,12	28 976,12	40 700	32 188,74	32 188,74	32 188,74	32 188,74	32 188,74
35 800	29 049,15	29 049,15	29 049,15	29 049,15	29 049,15	40 800	32 247,37	32 247,37	32 247,37	32 247,37	32 247,37
35 900	29 122,18	29 122,18	29 122,18	29 122,18	29 122,18	40 900	32 306,00	32 306,00	32 306,00	32 306,00	32 306,00
36 000	29 195,21	29 195,21	29 195,21	29 195,21	29 195,21	41 000	32 364,63	32 364,63	32 364,63	32 364,63	32 364,63
36 100	29 268,24	29 268,24	29 268,24	29 268,24	29 268,24	41 100	32 423,26	32 423,26	32 423,26	32 423,26	32 423,26
36 200	29 341,27	29 341,27	29 341,27	29 341,27	29 341,27	41 200	32 481,89	32 481,89	32 481,89	32 481,89	32 481,89
36 300	29 414,30	29 414,30	29 414,30	29 414,30	29 414,30	41 300	32 540,52	32 540,52	32 540,52	32 540,52	32 540,52
36 400	29 487,33	29 487,33	29 487,33	29 487,33	29 487,33	41 400	32 599,15	32 599,15	32 599,15	32 599,15	32 599,15
36 500	29 560,36	29 560,36	29 560,36	29 560,36	29 560,36	41 500	32 657,78	32 657,78	32 657,78	32 657,78	32 657,78
36 600	29 633,38	29 633,38	29 633,38	29 633,38	29 633,38	41 600	32 716,40	32 716,40	32 716,40	32 716,40	32 716,40
36 700	29 706,41	29 706,41	29 706,41	29 706,41	29 706,41	41 700	32 775,03	32 775,03	32 775,03	32 775,03	32 775,03
36 800	29 779,44	29 779,44	29 779,44	29 779,44	29 779,44	41 800	32 833,66	32 833,66	32 833,66	32 833,66	32 833,66
36 900	29 852,47	29 852,47	29 852,47	29 852,47	29 852,47	41 900	32 892,29	32 892,29	32 892,29	32 892,29	32 892,29
37 000	29 925,50	29 925,50	29 925,50	29 925,50	29 925,50	42 000	32 950,92	32 950,92	32 950,92	32 950,92	32 950,92
37 100	29 998,53	29 998,53	29 998,53	29 998,53	29 998,53	42 100	33 009,55	33 009,55	33 009,55	33 009,55	33 009,55
37 200	30 071,56	30 071,56	30 071,56	30 071,56	30 071,56	42 200	33 068,18	33 068,18	33 068,18	33 068,18	33 068,18
37 300	30 144,59	30 144,59	30 144,59	30 144,59	30 144,59	42 300	33 126,81	33 126,81	33 126,81	33 126,81	33 126,81
37 400	30 217,62	30 217,62	30 217,62	30 217,62	30 217,62	42 400	33 185,44	33 185,44	33 185,44	33 185,44	33 185,44
37 500	30 290,65	30 290,65	30 290,65	30 290,65	30 290,65	42 500	33 244,07	33 244,07	33 244,07	33 244,07	33 244,07
37 600	30 363,68	30 363,68	30 363,68	30 363,68	30 363,68	42 600	33 302,70	33 302,70	33 302,70	33 302,70	33 302,70
37 700	30 429,87	30 429,87	30 429,87	30 429,87	30 429,87	42 700	33 361,33	33 361,33	33 361,33	33 361,33	33 361,33
37 800	30 488,49	30 488,49	30 488,49	30 488,49	30 488,49	42 800	33 419,95	33 419,95	33 419,95	33 419,95	33 419,95
37 900	30 547,12	30 547,12	30 547,12	30 547,12	30 547,12	42 900	33 478,58	33 478,58	33 478,58	33 478,58	33 478,58
38 000	30 605,75	30 605,75	30 605,75	30 605,75	30 605,75	43 000	33 537,21	33 537,21	33 537,21	33 537,21	33 537,21
38 100	30 664,38	30 664,38	30 664,38	30 664,38	30 664,38	43 100	33 595,84	33 595,84	33 595,84	33 595,84	33 595,84
38 200	30 723,01	30 723,01	30 723,01	30 723,01	30 723,01	43 200	33 654,47	33 654,47	33 654,47	33 654,47	33 654,47
38 300	30 781,64	30 781,64	30 781,64	30 781,64	30 781,64	43 300	33 713,10	33 713,10	33 713,10	33 713,10	33 713,10
38 400	30 840,27	30 840,27	30 840,27	30 840,27	30 840,27	43 400	33 771,73	33 771,73	33 771,73	33 771,73	33 771,73
38 500	30 898,90	30 898,90	30 898,90	30 898,90	30 898,90	43 500	33 830,36	33 830,36	33 830,36	33 830,36	33 830,36
38 600	30 957,53	30 957,53	30 957,53	30 957,53	30 957,53	43 600	33 888,99	33 888,99	33 888,99	33 888,99	33 888,99
38 700	31 016,16	31 016,16	31 016,16	31 016,16	31 016,16	43 700	33 947,62	33 947,62	33 947,62	33 947,62	33 947,62
38 800	31 074,79	31 074,79	31 074,79	31 074,79	31 074,79	43 800	34 006,25	34 006,25	34 006,25	34 006,25	34 006,25
38 900	31 133,42	31 133,42	31 133,42	31 133,42	31 133,42	43 900	34 064,88	34 064,88	34 064,88	34 064,88	34 064,88
39 000	31 192,05	31 192,05	31 192,05	31 192,05	31 192,05	44 000	34 121,89	34 121,89	34 121,89	34 121,89	34 121,89
39 100	31 250,67	31 250,67	31 250,67	31 250,67	31 250,67	44 100	34 176,91	34 176,91	34 176,91	34 176,91	34 176,91
39 200	31 309,30	31 309,30	31 309,30	31 309,30	31 309,30	44 200	34 231,94	34 231,94	34 231,94	34 231,94	34 231,94
39 300	31 367,93	31 367,93	31 367,93	31 367,93	31 367,93	44 300	34 286,97	34 286,97	34 286,97	34 286,97	34 286,97
39 400	31 426,56	31 426,56	31 426,56	31 426,56	31 426,56	44 400	34 342,00	34 342,00	34 342,00	34 342,00	34 342,00
39 500	31 485,19	31 485,19	31 485,19	31 485,19	31 485,19	44 500	34 397,03	34 397,03	34 397,03	34 397,03	34 397,03
39 600	31 543,82	31 543,82	31 543,82	31 543,82	31 543,82	44 600	34 452,06	34 452,06	34 452,06	34 452,06	34 452,06
39 700	31 602,45	31 602,45	31 602,45	31 602,45	31 602,45	44 700	34 507,09	34 507,09	34 507,09	34 507,09	34 507,09
39 800	31 661,08	31 661,08	31 661,08	31 661,08	31 661,08	44 800	34 562,12	34 562,12	34 562,12	34 562,12	34 562,12
39 900	31 719,71	31 719,71	31 719,71	31 719,71	31 719,71	44 900	34 617,15	34 617,15	34 617,15	34 617,15	34 617,15
40 000	31 778,34	31 778,34	31 778,34	31 778,34	31 778,34	45 000	34 672,18	34 672,18	34 672,18	34 672,18	34 672,18



<b>Indemnité de remplacement du revenu ou indemnité payable en vertu de la Loi sur les accidents du travail pour l'année 2017</b>						<b>Indemnité de remplacement du revenu ou indemnité payable en vertu de la Loi sur les accidents du travail pour l'année 2017</b>					
<b>(90 % du revenu net retenu pour 2017)</b>						<b>(90 % du revenu net retenu pour 2017)</b>					
<b>Travailleur avec conjoint à charge</b>						<b>Travailleur avec conjoint à charge</b>					
<b>Revenu brut annuel</b>	<b>Travailleur avec 3 personnes majeures à charge</b>					<b>Revenu brut annuel</b>	<b>Travailleur avec 3 personnes majeures à charge</b>				
	<b>Nombre de personnes mineures à charge</b>						<b>Nombre de personnes mineures à charge</b>				
	<b>0</b>	<b>1</b>	<b>2</b>	<b>3</b>	<b>4 et plus</b>	<b>0</b>	<b>1</b>	<b>2</b>	<b>3</b>	<b>4 et plus</b>	
45 100	34 727,21	34 727,21	34 727,21	34 727,21	34 727,21	50 100	37 305,73	37 305,73	37 305,73	37 305,73	37 305,73
45 200	34 782,24	34 782,24	34 782,24	34 782,24	34 782,24	50 200	37 356,63	37 356,63	37 356,63	37 356,63	37 356,63
45 300	34 837,26	34 837,26	34 837,26	34 837,26	34 837,26	50 300	37 407,52	37 407,52	37 407,52	37 407,52	37 407,52
45 400	34 892,29	34 892,29	34 892,29	34 892,29	34 892,29	50 400	37 458,42	37 458,42	37 458,42	37 458,42	37 458,42
45 500	34 947,32	34 947,32	34 947,32	34 947,32	34 947,32	50 500	37 509,32	37 509,32	37 509,32	37 509,32	37 509,32
45 600	35 002,35	35 002,35	35 002,35	35 002,35	35 002,35	50 600	37 560,21	37 560,21	37 560,21	37 560,21	37 560,21
45 700	35 057,38	35 057,38	35 057,38	35 057,38	35 057,38	50 700	37 611,11	37 611,11	37 611,11	37 611,11	37 611,11
45 800	35 112,41	35 112,41	35 112,41	35 112,41	35 112,41	50 800	37 662,00	37 662,00	37 662,00	37 662,00	37 662,00
45 900	35 167,44	35 167,44	35 167,44	35 167,44	35 167,44	50 900	37 712,90	37 712,90	37 712,90	37 712,90	37 712,90
46 000	35 219,00	35 219,00	35 219,00	35 219,00	35 219,00	51 000	37 763,80	37 763,80	37 763,80	37 763,80	37 763,80
46 100	35 269,89	35 269,89	35 269,89	35 269,89	35 269,89	51 100	37 814,69	37 814,69	37 814,69	37 814,69	37 814,69
46 200	35 320,79	35 320,79	35 320,79	35 320,79	35 320,79	51 200	37 865,59	37 865,59	37 865,59	37 865,59	37 865,59
46 300	35 371,69	35 371,69	35 371,69	35 371,69	35 371,69	51 300	37 916,48	37 916,48	37 916,48	37 916,48	37 916,48
46 400	35 422,58	35 422,58	35 422,58	35 422,58	35 422,58	51 400	37 968,39	37 968,39	37 968,39	37 968,39	37 968,39
46 500	35 473,48	35 473,48	35 473,48	35 473,48	35 473,48	51 500	38 020,31	38 020,31	38 020,31	38 020,31	38 020,31
46 600	35 524,37	35 524,37	35 524,37	35 524,37	35 524,37	51 600	38 072,22	38 072,22	38 072,22	38 072,22	38 072,22
46 700	35 575,27	35 575,27	35 575,27	35 575,27	35 575,27	51 700	38 124,13	38 124,13	38 124,13	38 124,13	38 124,13
46 800	35 626,17	35 626,17	35 626,17	35 626,17	35 626,17	51 800	38 176,04	38 176,04	38 176,04	38 176,04	38 176,04
46 900	35 677,06	35 677,06	35 677,06	35 677,06	35 677,06	51 900	38 227,95	38 227,95	38 227,95	38 227,95	38 227,95
47 000	35 727,96	35 727,96	35 727,96	35 727,96	35 727,96	52 000	38 279,86	38 279,86	38 279,86	38 279,86	38 279,86
47 100	35 778,85	35 778,85	35 778,85	35 778,85	35 778,85	52 100	38 331,78	38 331,78	38 331,78	38 331,78	38 331,78
47 200	35 829,75	35 829,75	35 829,75	35 829,75	35 829,75	52 200	38 383,69	38 383,69	38 383,69	38 383,69	38 383,69
47 300	35 880,64	35 880,64	35 880,64	35 880,64	35 880,64	52 300	38 435,60	38 435,60	38 435,60	38 435,60	38 435,60
47 400	35 931,54	35 931,54	35 931,54	35 931,54	35 931,54	52 400	38 487,51	38 487,51	38 487,51	38 487,51	38 487,51
47 500	35 982,44	35 982,44	35 982,44	35 982,44	35 982,44	52 500	38 539,42	38 539,42	38 539,42	38 539,42	38 539,42
47 600	36 033,33	36 033,33	36 033,33	36 033,33	36 033,33	52 600	38 591,33	38 591,33	38 591,33	38 591,33	38 591,33
47 700	36 084,23	36 084,23	36 084,23	36 084,23	36 084,23	52 700	38 643,24	38 643,24	38 643,24	38 643,24	38 643,24
47 800	36 135,12	36 135,12	36 135,12	36 135,12	36 135,12	52 800	38 695,16	38 695,16	38 695,16	38 695,16	38 695,16
47 900	36 186,02	36 186,02	36 186,02	36 186,02	36 186,02	52 900	38 747,07	38 747,07	38 747,07	38 747,07	38 747,07
48 000	36 236,92	36 236,92	36 236,92	36 236,92	36 236,92	53 000	38 798,98	38 798,98	38 798,98	38 798,98	38 798,98
48 100	36 287,81	36 287,81	36 287,81	36 287,81	36 287,81	53 100	38 850,89	38 850,89	38 850,89	38 850,89	38 850,89
48 200	36 338,71	36 338,71	36 338,71	36 338,71	36 338,71	53 200	38 902,80	38 902,80	38 902,80	38 902,80	38 902,80
48 300	36 389,60	36 389,60	36 389,60	36 389,60	36 389,60	53 300	38 954,71	38 954,71	38 954,71	38 954,71	38 954,71
48 400	36 440,50	36 440,50	36 440,50	36 440,50	36 440,50	53 400	39 006,63	39 006,63	39 006,63	39 006,63	39 006,63
48 500	36 491,40	36 491,40	36 491,40	36 491,40	36 491,40	53 500	39 058,54	39 058,54	39 058,54	39 058,54	39 058,54
48 600	36 542,29	36 542,29	36 542,29	36 542,29	36 542,29	53 600	39 110,45	39 110,45	39 110,45	39 110,45	39 110,45
48 700	36 593,19	36 593,19	36 593,19	36 593,19	36 593,19	53 700	39 162,36	39 162,36	39 162,36	39 162,36	39 162,36
48 800	36 644,08	36 644,08	36 644,08	36 644,08	36 644,08	53 800	39 214,27	39 214,27	39 214,27	39 214,27	39 214,27
48 900	36 694,98	36 694,98	36 694,98	36 694,98	36 694,98	53 900	39 266,18	39 266,18	39 266,18	39 266,18	39 266,18
49 000	36 745,88	36 745,88	36 745,88	36 745,88	36 745,88	54 000	39 318,09	39 318,09	39 318,09	39 318,09	39 318,09
49 100	36 796,77	36 796,77	36 796,77	36 796,77	36 796,77	54 100	39 370,01	39 370,01	39 370,01	39 370,01	39 370,01
49 200	36 847,67	36 847,67	36 847,67	36 847,67	36 847,67	54 200	39 421,92	39 421,92	39 421,92	39 421,92	39 421,92
49 300	36 898,56	36 898,56	36 898,56	36 898,56	36 898,56	54 300	39 473,83	39 473,83	39 473,83	39 473,83	39 473,83
49 400	36 949,46	36 949,46	36 949,46	36 949,46	36 949,46	54 400	39 525,74	39 525,74	39 525,74	39 525,74	39 525,74
49 500	37 000,36	37 000,36	37 000,36	37 000,36	37 000,36	54 500	39 577,65	39 577,65	39 577,65	39 577,65	39 577,65
49 600	37 051,25	37 051,25	37 051,25	37 051,25	37 051,25	54 600	39 629,56	39 629,56	39 629,56	39 629,56	39 629,56
49 700	37 102,15	37 102,15	37 102,15	37 102,15	37 102,15	54 700	39 681,48	39 681,48	39 681,48	39 681,48	39 681,48
49 800	37 153,04	37 153,04	37 153,04	37 153,04	37 153,04	54 800	39 733,39	39 733,39	39 733,39	39 733,39	39 733,39
49 900	37 203,94	37 203,94	37 203,94	37 203,94	37 203,94	54 900	39 785,30	39 785,30	39 785,30	39 785,30	39 785,30
50 000	37 254,84	37 254,84	37 254,84	37 254,84	37 254,84	55 000	39 837,21	39 837,21	39 837,21	39 837,21	39 837,21

<b>Indemnité de remplacement du revenu ou indemnité payable en vertu de la Loi sur les accidents du travail pour l'année 2017</b>						<b>Indemnité de remplacement du revenu ou indemnité payable en vertu de la Loi sur les accidents du travail pour l'année 2017</b>					
<b>(90 % du revenu net retenu pour 2017)</b>						<b>(90 % du revenu net retenu pour 2017)</b>					
<b>Travailleur avec conjoint à charge</b>						<b>Travailleur avec conjoint à charge</b>					
<b>Revenu brut annuel</b>	<b>Travailleur avec 3 personnes majeures à charge</b>					<b>Revenu brut annuel</b>	<b>Travailleur avec 3 personnes majeures à charge</b>				
	<b>Nombre de personnes mineures à charge</b>						<b>Nombre de personnes mineures à charge</b>				
	<b>0</b>	<b>1</b>	<b>2</b>	<b>3</b>	<b>4 et plus</b>		<b>0</b>	<b>1</b>	<b>2</b>	<b>3</b>	<b>4 et plus</b>
55 100	39 889,12	39 889,12	39 889,12	39 889,12	39 889,12	60 100	42 684,51	42 684,51	42 684,51	42 684,51	42 684,51
55 200	39 941,03	39 941,03	39 941,03	39 941,03	39 941,03	60 200	42 740,67	42 740,67	42 740,67	42 740,67	42 740,67
55 300	39 992,94	39 992,94	39 992,94	39 992,94	39 992,94	60 300	42 796,83	42 796,83	42 796,83	42 796,83	42 796,83
55 400	40 044,86	40 044,86	40 044,86	40 044,86	40 044,86	60 400	42 853,00	42 853,00	42 853,00	42 853,00	42 853,00
55 500	40 101,02	40 101,02	40 101,02	40 101,02	40 101,02	60 500	42 909,16	42 909,16	42 909,16	42 909,16	42 909,16
55 600	40 157,18	40 157,18	40 157,18	40 157,18	40 157,18	60 600	42 965,32	42 965,32	42 965,32	42 965,32	42 965,32
55 700	40 213,34	40 213,34	40 213,34	40 213,34	40 213,34	60 700	43 021,49	43 021,49	43 021,49	43 021,49	43 021,49
55 800	40 269,51	40 269,51	40 269,51	40 269,51	40 269,51	60 800	43 077,65	43 077,65	43 077,65	43 077,65	43 077,65
55 900	40 325,67	40 325,67	40 325,67	40 325,67	40 325,67	60 900	43 133,81	43 133,81	43 133,81	43 133,81	43 133,81
56 000	40 381,83	40 381,83	40 381,83	40 381,83	40 381,83	61 000	43 189,97	43 189,97	43 189,97	43 189,97	43 189,97
56 100	40 438,00	40 438,00	40 438,00	40 438,00	40 438,00	61 100	43 246,14	43 246,14	43 246,14	43 246,14	43 246,14
56 200	40 494,16	40 494,16	40 494,16	40 494,16	40 494,16	61 200	43 302,30	43 302,30	43 302,30	43 302,30	43 302,30
56 300	40 550,32	40 550,32	40 550,32	40 550,32	40 550,32	61 300	43 358,46	43 358,46	43 358,46	43 358,46	43 358,46
56 400	40 606,48	40 606,48	40 606,48	40 606,48	40 606,48	61 400	43 414,63	43 414,63	43 414,63	43 414,63	43 414,63
56 500	40 662,65	40 662,65	40 662,65	40 662,65	40 662,65	61 500	43 470,79	43 470,79	43 470,79	43 470,79	43 470,79
56 600	40 718,81	40 718,81	40 718,81	40 718,81	40 718,81	61 600	43 526,95	43 526,95	43 526,95	43 526,95	43 526,95
56 700	40 774,97	40 774,97	40 774,97	40 774,97	40 774,97	61 700	43 583,11	43 583,11	43 583,11	43 583,11	43 583,11
56 800	40 831,14	40 831,14	40 831,14	40 831,14	40 831,14	61 800	43 639,28	43 639,28	43 639,28	43 639,28	43 639,28
56 900	40 887,30	40 887,30	40 887,30	40 887,30	40 887,30	61 900	43 695,44	43 695,44	43 695,44	43 695,44	43 695,44
57 000	40 943,46	40 943,46	40 943,46	40 943,46	40 943,46	62 000	43 751,60	43 751,60	43 751,60	43 751,60	43 751,60
57 100	40 999,62	40 999,62	40 999,62	40 999,62	40 999,62	62 100	43 807,77	43 807,77	43 807,77	43 807,77	43 807,77
57 200	41 055,79	41 055,79	41 055,79	41 055,79	41 055,79	62 200	43 863,93	43 863,93	43 863,93	43 863,93	43 863,93
57 300	41 111,95	41 111,95	41 111,95	41 111,95	41 111,95	62 300	43 920,09	43 920,09	43 920,09	43 920,09	43 920,09
57 400	41 168,11	41 168,11	41 168,11	41 168,11	41 168,11	62 400	43 976,25	43 976,25	43 976,25	43 976,25	43 976,25
57 500	41 224,28	41 224,28	41 224,28	41 224,28	41 224,28	62 500	44 032,42	44 032,42	44 032,42	44 032,42	44 032,42
57 600	41 280,44	41 280,44	41 280,44	41 280,44	41 280,44	62 600	44 088,58	44 088,58	44 088,58	44 088,58	44 088,58
57 700	41 336,60	41 336,60	41 336,60	41 336,60	41 336,60	62 700	44 144,74	44 144,74	44 144,74	44 144,74	44 144,74
57 800	41 392,76	41 392,76	41 392,76	41 392,76	41 392,76	62 800	44 200,91	44 200,91	44 200,91	44 200,91	44 200,91
57 900	41 448,93	41 448,93	41 448,93	41 448,93	41 448,93	62 900	44 257,07	44 257,07	44 257,07	44 257,07	44 257,07
58 000	41 505,09	41 505,09	41 505,09	41 505,09	41 505,09	63 000	44 313,23	44 313,23	44 313,23	44 313,23	44 313,23
58 100	41 561,25	41 561,25	41 561,25	41 561,25	41 561,25	63 100	44 369,39	44 369,39	44 369,39	44 369,39	44 369,39
58 200	41 617,42	41 617,42	41 617,42	41 617,42	41 617,42	63 200	44 425,56	44 425,56	44 425,56	44 425,56	44 425,56
58 300	41 673,58	41 673,58	41 673,58	41 673,58	41 673,58	63 300	44 481,72	44 481,72	44 481,72	44 481,72	44 481,72
58 400	41 729,74	41 729,74	41 729,74	41 729,74	41 729,74	63 400	44 537,88	44 537,88	44 537,88	44 537,88	44 537,88
58 500	41 785,90	41 785,90	41 785,90	41 785,90	41 785,90	63 500	44 594,04	44 594,04	44 594,04	44 594,04	44 594,04
58 600	41 842,07	41 842,07	41 842,07	41 842,07	41 842,07	63 600	44 650,21	44 650,21	44 650,21	44 650,21	44 650,21
58 700	41 898,23	41 898,23	41 898,23	41 898,23	41 898,23	63 700	44 706,37	44 706,37	44 706,37	44 706,37	44 706,37
58 800	41 954,39	41 954,39	41 954,39	41 954,39	41 954,39	63 800	44 762,53	44 762,53	44 762,53	44 762,53	44 762,53
58 900	42 010,55	42 010,55	42 010,55	42 010,55	42 010,55	63 900	44 818,70	44 818,70	44 818,70	44 818,70	44 818,70
59 000	42 066,72	42 066,72	42 066,72	42 066,72	42 066,72	64 000	44 874,86	44 874,86	44 874,86	44 874,86	44 874,86
59 100	42 122,88	42 122,88	42 122,88	42 122,88	42 122,88	64 100	44 931,02	44 931,02	44 931,02	44 931,02	44 931,02
59 200	42 179,04	42 179,04	42 179,04	42 179,04	42 179,04	64 200	44 987,18	44 987,18	44 987,18	44 987,18	44 987,18
59 300	42 235,21	42 235,21	42 235,21	42 235,21	42 235,21	64 300	45 043,35	45 043,35	45 043,35	45 043,35	45 043,35
59 400	42 291,37	42 291,37	42 291,37	42 291,37	42 291,37	64 400	45 099,51	45 099,51	45 099,51	45 099,51	45 099,51
59 500	42 347,53	42 347,53	42 347,53	42 347,53	42 347,53	64 500	45 155,67	45 155,67	45 155,67	45 155,67	45 155,67
59 600	42 403,69	42 403,69	42 403,69	42 403,69	42 403,69	64 600	45 211,84	45 211,84	45 211,84	45 211,84	45 211,84
59 700	42 459,86	42 459,86	42 459,86	42 459,86	42 459,86	64 700	45 268,00	45 268,00	45 268,00	45 268,00	45 268,00
59 800	42 516,02	42 516,02	42 516,02	42 516,02	42 516,02	64 800	45 324,16	45 324,16	45 324,16	45 324,16	45 324,16
59 900	42 572,18	42 572,18	42 572,18	42 572,18	42 572,18	64 900	45 380,32	45 380,32	45 380,32	45 380,32	45 380,32
60 000	42 628,35	42 628,35	42 628,35	42 628,35	42 628,35	65 000	45 436,49	45 436,49	45 436,49	45 436,49	45 436,49

<b>Indemnité de remplacement du revenu ou indemnité payable en vertu de la Loi sur les accidents du travail pour l'année 2017</b>						<b>Indemnité de remplacement du revenu ou indemnité payable en vertu de la Loi sur les accidents du travail pour l'année 2017</b>					
<b>(90 % du revenu net retenu pour 2017)</b>						<b>(90 % du revenu net retenu pour 2017)</b>					
<b>Travailleur avec conjoint à charge</b>						<b>Travailleur avec conjoint à charge</b>					
<b>Revenu brut annuel</b>	<b>Travailleur avec 3 personnes majeures à charge</b>					<b>Revenu brut annuel</b>	<b>Travailleur avec 3 personnes majeures à charge</b>				
	<b>Nombre de personnes mineures à charge</b>						<b>Nombre de personnes mineures à charge</b>				
	<b>0</b>	<b>1</b>	<b>2</b>	<b>3</b>	<b>4 et plus</b>		<b>0</b>	<b>1</b>	<b>2</b>	<b>3</b>	<b>4 et plus</b>
65 100	45 492,65	45 492,65	45 492,65	45 492,65	45 492,65	70 100	48 300,79	48 300,79	48 300,79	48 300,79	48 300,79
65 200	45 548,81	45 548,81	45 548,81	45 548,81	45 548,81	70 200	48 356,95	48 356,95	48 356,95	48 356,95	48 356,95
65 300	45 604,98	45 604,98	45 604,98	45 604,98	45 604,98	70 300	48 413,12	48 413,12	48 413,12	48 413,12	48 413,12
65 400	45 661,14	45 661,14	45 661,14	45 661,14	45 661,14	70 400	48 469,28	48 469,28	48 469,28	48 469,28	48 469,28
65 500	45 717,30	45 717,30	45 717,30	45 717,30	45 717,30	70 500	48 525,44	48 525,44	48 525,44	48 525,44	48 525,44
65 600	45 773,46	45 773,46	45 773,46	45 773,46	45 773,46	70 600	48 581,61	48 581,61	48 581,61	48 581,61	48 581,61
65 700	45 829,63	45 829,63	45 829,63	45 829,63	45 829,63	70 700	48 637,77	48 637,77	48 637,77	48 637,77	48 637,77
65 800	45 885,79	45 885,79	45 885,79	45 885,79	45 885,79	70 800	48 693,93	48 693,93	48 693,93	48 693,93	48 693,93
65 900	45 941,95	45 941,95	45 941,95	45 941,95	45 941,95	70 900	48 750,09	48 750,09	48 750,09	48 750,09	48 750,09
66 000	45 998,12	45 998,12	45 998,12	45 998,12	45 998,12	71 000	48 806,26	48 806,26	48 806,26	48 806,26	48 806,26
66 100	46 054,28	46 054,28	46 054,28	46 054,28	46 054,28	71 100	48 862,42	48 862,42	48 862,42	48 862,42	48 862,42
66 200	46 110,44	46 110,44	46 110,44	46 110,44	46 110,44	71 200	48 918,58	48 918,58	48 918,58	48 918,58	48 918,58
66 300	46 166,60	46 166,60	46 166,60	46 166,60	46 166,60	71 300	48 974,74	48 974,74	48 974,74	48 974,74	48 974,74
66 400	46 222,77	46 222,77	46 222,77	46 222,77	46 222,77	71 400	49 030,91	49 030,91	49 030,91	49 030,91	49 030,91
66 500	46 278,93	46 278,93	46 278,93	46 278,93	46 278,93	71 500	49 087,07	49 087,07	49 087,07	49 087,07	49 087,07
66 600	46 335,09	46 335,09	46 335,09	46 335,09	46 335,09	71 600	49 143,23	49 143,23	49 143,23	49 143,23	49 143,23
66 700	46 391,26	46 391,26	46 391,26	46 391,26	46 391,26	71 700	49 199,40	49 199,40	49 199,40	49 199,40	49 199,40
66 800	46 447,42	46 447,42	46 447,42	46 447,42	46 447,42	71 800	49 255,56	49 255,56	49 255,56	49 255,56	49 255,56
66 900	46 503,58	46 503,58	46 503,58	46 503,58	46 503,58	71 900	49 311,72	49 311,72	49 311,72	49 311,72	49 311,72
67 000	46 559,74	46 559,74	46 559,74	46 559,74	46 559,74	72 000	49 367,88	49 367,88	49 367,88	49 367,88	49 367,88
67 100	46 615,91	46 615,91	46 615,91	46 615,91	46 615,91	72 100	49 424,05	49 424,05	49 424,05	49 424,05	49 424,05
67 200	46 672,07	46 672,07	46 672,07	46 672,07	46 672,07	72 200	49 480,21	49 480,21	49 480,21	49 480,21	49 480,21
67 300	46 728,23	46 728,23	46 728,23	46 728,23	46 728,23	72 300	49 536,37	49 536,37	49 536,37	49 536,37	49 536,37
67 400	46 784,39	46 784,39	46 784,39	46 784,39	46 784,39	72 400	49 592,54	49 592,54	49 592,54	49 592,54	49 592,54
67 500	46 840,56	46 840,56	46 840,56	46 840,56	46 840,56	72 500	49 648,70	49 648,70	49 648,70	49 648,70	49 648,70
67 600	46 896,72	46 896,72	46 896,72	46 896,72	46 896,72						
67 700	46 952,88	46 952,88	46 952,88	46 952,88	46 952,88						
67 800	47 009,05	47 009,05	47 009,05	47 009,05	47 009,05						
67 900	47 065,21	47 065,21	47 065,21	47 065,21	47 065,21						
68 000	47 121,37	47 121,37	47 121,37	47 121,37	47 121,37						
68 100	47 177,53	47 177,53	47 177,53	47 177,53	47 177,53						
68 200	47 233,70	47 233,70	47 233,70	47 233,70	47 233,70						
68 300	47 289,86	47 289,86	47 289,86	47 289,86	47 289,86						
68 400	47 346,02	47 346,02	47 346,02	47 346,02	47 346,02						
68 500	47 402,19	47 402,19	47 402,19	47 402,19	47 402,19						
68 600	47 458,35	47 458,35	47 458,35	47 458,35	47 458,35						
68 700	47 514,51	47 514,51	47 514,51	47 514,51	47 514,51						
68 800	47 570,67	47 570,67	47 570,67	47 570,67	47 570,67						
68 900	47 626,84	47 626,84	47 626,84	47 626,84	47 626,84						
69 000	47 683,00	47 683,00	47 683,00	47 683,00	47 683,00						
69 100	47 739,16	47 739,16	47 739,16	47 739,16	47 739,16						
69 200	47 795,33	47 795,33	47 795,33	47 795,33	47 795,33						
69 300	47 851,49	47 851,49	47 851,49	47 851,49	47 851,49						
69 400	47 907,65	47 907,65	47 907,65	47 907,65	47 907,65						
69 500	47 963,81	47 963,81	47 963,81	47 963,81	47 963,81						
69 600	48 019,98	48 019,98	48 019,98	48 019,98	48 019,98						
69 700	48 076,14	48 076,14	48 076,14	48 076,14	48 076,14						
69 800	48 132,30	48 132,30	48 132,30	48 132,30	48 132,30						
69 900	48 188,47	48 188,47	48 188,47	48 188,47	48 188,47						
70 000	48 244,63	48 244,63	48 244,63	48 244,63	48 244,63						

<b>Indemnité de remplacement du revenu ou indemnité payable en vertu de la Loi sur les accidents du travail pour l'année 2017</b>						<b>Indemnité de remplacement du revenu ou indemnité payable en vertu de la Loi sur les accidents du travail pour l'année 2017</b>					
<b>(90 % du revenu net retenu pour 2017)</b>						<b>(90 % du revenu net retenu pour 2017)</b>					
<b>Travailleur avec conjoint à charge</b>						<b>Travailleur avec conjoint à charge</b>					
<b>Revenu brut annuel</b>	<b>Travailleur avec 4 personnes majeures à charge et plus</b>					<b>Revenu brut annuel</b>	<b>Travailleur avec 4 personnes majeures à charge et plus</b>				
	<b>Nombre de personnes mineures à charge</b>						<b>Nombre de personnes mineures à charge</b>				
	<b>0</b>	<b>1</b>	<b>2</b>	<b>3</b>	<b>4 et plus</b>		<b>0</b>	<b>1</b>	<b>2</b>	<b>3</b>	<b>4 et plus</b>
100	88,35	88,35	88,35	88,35	88,35	5 100	4 427,88	4 427,88	4 427,88	4 427,88	4 427,88
200	176,69	176,69	176,69	176,69	176,69	5 200	4 511,36	4 511,36	4 511,36	4 511,36	4 511,36
300	265,04	265,04	265,04	265,04	265,04	5 300	4 594,85	4 594,85	4 594,85	4 594,85	4 594,85
400	353,38	353,38	353,38	353,38	353,38	5 400	4 678,33	4 678,33	4 678,33	4 678,33	4 678,33
500	441,73	441,73	441,73	441,73	441,73	5 500	4 761,82	4 761,82	4 761,82	4 761,82	4 761,82
600	530,07	530,07	530,07	530,07	530,07	5 600	4 845,30	4 845,30	4 845,30	4 845,30	4 845,30
700	618,42	618,42	618,42	618,42	618,42	5 700	4 928,79	4 928,79	4 928,79	4 928,79	4 928,79
800	706,77	706,77	706,77	706,77	706,77	5 800	5 012,28	5 012,28	5 012,28	5 012,28	5 012,28
900	795,11	795,11	795,11	795,11	795,11	5 900	5 095,76	5 095,76	5 095,76	5 095,76	5 095,76
1 000	883,46	883,46	883,46	883,46	883,46	6 000	5 179,25	5 179,25	5 179,25	5 179,25	5 179,25
1 100	971,80	971,80	971,80	971,80	971,80	6 100	5 262,73	5 262,73	5 262,73	5 262,73	5 262,73
1 200	1 060,15	1 060,15	1 060,15	1 060,15	1 060,15	6 200	5 346,22	5 346,22	5 346,22	5 346,22	5 346,22
1 300	1 148,50	1 148,50	1 148,50	1 148,50	1 148,50	6 300	5 429,71	5 429,71	5 429,71	5 429,71	5 429,71
1 400	1 236,84	1 236,84	1 236,84	1 236,84	1 236,84	6 400	5 513,19	5 513,19	5 513,19	5 513,19	5 513,19
1 500	1 325,19	1 325,19	1 325,19	1 325,19	1 325,19	6 500	5 596,68	5 596,68	5 596,68	5 596,68	5 596,68
1 600	1 413,53	1 413,53	1 413,53	1 413,53	1 413,53	6 600	5 680,16	5 680,16	5 680,16	5 680,16	5 680,16
1 700	1 501,88	1 501,88	1 501,88	1 501,88	1 501,88	6 700	5 763,65	5 763,65	5 763,65	5 763,65	5 763,65
1 800	1 590,22	1 590,22	1 590,22	1 590,22	1 590,22	6 800	5 847,13	5 847,13	5 847,13	5 847,13	5 847,13
1 900	1 678,57	1 678,57	1 678,57	1 678,57	1 678,57	6 900	5 930,62	5 930,62	5 930,62	5 930,62	5 930,62
2 000	1 766,92	1 766,92	1 766,92	1 766,92	1 766,92	7 000	6 014,11	6 014,11	6 014,11	6 014,11	6 014,11
2 100	1 855,26	1 855,26	1 855,26	1 855,26	1 855,26	7 100	6 097,59	6 097,59	6 097,59	6 097,59	6 097,59
2 200	1 943,61	1 943,61	1 943,61	1 943,61	1 943,61	7 200	6 181,08	6 181,08	6 181,08	6 181,08	6 181,08
2 300	2 031,95	2 031,95	2 031,95	2 031,95	2 031,95	7 300	6 264,56	6 264,56	6 264,56	6 264,56	6 264,56
2 400	2 120,30	2 120,30	2 120,30	2 120,30	2 120,30	7 400	6 348,05	6 348,05	6 348,05	6 348,05	6 348,05
2 500	2 208,65	2 208,65	2 208,65	2 208,65	2 208,65	7 500	6 431,54	6 431,54	6 431,54	6 431,54	6 431,54
2 600	2 296,99	2 296,99	2 296,99	2 296,99	2 296,99	7 600	6 515,02	6 515,02	6 515,02	6 515,02	6 515,02
2 700	2 385,34	2 385,34	2 385,34	2 385,34	2 385,34	7 700	6 598,51	6 598,51	6 598,51	6 598,51	6 598,51
2 800	2 473,68	2 473,68	2 473,68	2 473,68	2 473,68	7 800	6 681,99	6 681,99	6 681,99	6 681,99	6 681,99
2 900	2 562,03	2 562,03	2 562,03	2 562,03	2 562,03	7 900	6 765,48	6 765,48	6 765,48	6 765,48	6 765,48
3 000	2 650,37	2 650,37	2 650,37	2 650,37	2 650,37	8 000	6 848,96	6 848,96	6 848,96	6 848,96	6 848,96
3 100	2 738,72	2 738,72	2 738,72	2 738,72	2 738,72	8 100	6 932,45	6 932,45	6 932,45	6 932,45	6 932,45
3 200	2 827,07	2 827,07	2 827,07	2 827,07	2 827,07	8 200	7 015,94	7 015,94	7 015,94	7 015,94	7 015,94
3 300	2 915,41	2 915,41	2 915,41	2 915,41	2 915,41	8 300	7 099,42	7 099,42	7 099,42	7 099,42	7 099,42
3 400	3 003,76	3 003,76	3 003,76	3 003,76	3 003,76	8 400	7 182,91	7 182,91	7 182,91	7 182,91	7 182,91
3 500	3 092,10	3 092,10	3 092,10	3 092,10	3 092,10	8 500	7 266,39	7 266,39	7 266,39	7 266,39	7 266,39
3 600	3 175,59	3 175,59	3 175,59	3 175,59	3 175,59	8 600	7 349,88	7 349,88	7 349,88	7 349,88	7 349,88
3 700	3 259,07	3 259,07	3 259,07	3 259,07	3 259,07	8 700	7 433,36	7 433,36	7 433,36	7 433,36	7 433,36
3 800	3 342,56	3 342,56	3 342,56	3 342,56	3 342,56	8 800	7 516,85	7 516,85	7 516,85	7 516,85	7 516,85
3 900	3 426,05	3 426,05	3 426,05	3 426,05	3 426,05	8 900	7 600,34	7 600,34	7 600,34	7 600,34	7 600,34
4 000	3 509,53	3 509,53	3 509,53	3 509,53	3 509,53	9 000	7 683,82	7 683,82	7 683,82	7 683,82	7 683,82
4 100	3 593,02	3 593,02	3 593,02	3 593,02	3 593,02	9 100	7 767,31	7 767,31	7 767,31	7 767,31	7 767,31
4 200	3 676,50	3 676,50	3 676,50	3 676,50	3 676,50	9 200	7 850,79	7 850,79	7 850,79	7 850,79	7 850,79
4 300	3 759,99	3 759,99	3 759,99	3 759,99	3 759,99	9 300	7 934,28	7 934,28	7 934,28	7 934,28	7 934,28
4 400	3 843,48	3 843,48	3 843,48	3 843,48	3 843,48	9 400	8 017,77	8 017,77	8 017,77	8 017,77	8 017,77
4 500	3 926,96	3 926,96	3 926,96	3 926,96	3 926,96	9 500	8 101,25	8 101,25	8 101,25	8 101,25	8 101,25
4 600	4 010,45	4 010,45	4 010,45	4 010,45	4 010,45	9 600	8 184,74	8 184,74	8 184,74	8 184,74	8 184,74
4 700	4 093,93	4 093,93	4 093,93	4 093,93	4 093,93	9 700	8 268,22	8 268,22	8 268,22	8 268,22	8 268,22
4 800	4 177,42	4 177,42	4 177,42	4 177,42	4 177,42	9 800	8 351,71	8 351,71	8 351,71	8 351,71	8 351,71
4 900	4 260,90	4 260,90	4 260,90	4 260,90	4 260,90	9 900	8 435,19	8 435,19	8 435,19	8 435,19	8 435,19
5 000	4 344,39	4 344,39	4 344,39	4 344,39	4 344,39	10 000	8 518,68	8 518,68	8 518,68	8 518,68	8 518,68

<b>Indemnité de remplacement du revenu ou indemnité payable en vertu de la Loi sur les accidents du travail pour l'année 2017</b>						<b>Indemnité de remplacement du revenu ou indemnité payable en vertu de la Loi sur les accidents du travail pour l'année 2017</b>					
<b>(90 % du revenu net retenu pour 2017)</b>						<b>(90 % du revenu net retenu pour 2017)</b>					
<b>Travailleur avec conjoint à charge</b>						<b>Travailleur avec conjoint à charge</b>					
<b>Revenu brut annuel</b>	<b>Travailleur avec 4 personnes majeures à charge et plus</b>					<b>Revenu brut annuel</b>	<b>Travailleur avec 4 personnes majeures à charge et plus</b>				
	<b>Nombre de personnes mineures à charge</b>						<b>Nombre de personnes mineures à charge</b>				
	<b>0</b>	<b>1</b>	<b>2</b>	<b>3</b>	<b>4 et plus</b>	<b>0</b>	<b>1</b>	<b>2</b>	<b>3</b>	<b>4 et plus</b>	
10 100	8 602,17	8 602,17	8 602,17	8 602,17	8 602,17	15 100	12 776,46	12 776,46	12 776,46	12 776,46	12 776,46
10 200	8 685,65	8 685,65	8 685,65	8 685,65	8 685,65	15 200	12 859,94	12 859,94	12 859,94	12 859,94	12 859,94
10 300	8 769,14	8 769,14	8 769,14	8 769,14	8 769,14	15 300	12 943,43	12 943,43	12 943,43	12 943,43	12 943,43
10 400	8 852,62	8 852,62	8 852,62	8 852,62	8 852,62	15 400	13 026,91	13 026,91	13 026,91	13 026,91	13 026,91
10 500	8 936,11	8 936,11	8 936,11	8 936,11	8 936,11	15 500	13 110,40	13 110,40	13 110,40	13 110,40	13 110,40
10 600	9 019,59	9 019,59	9 019,59	9 019,59	9 019,59	15 600	13 193,88	13 193,88	13 193,88	13 193,88	13 193,88
10 700	9 103,08	9 103,08	9 103,08	9 103,08	9 103,08	15 700	13 277,37	13 277,37	13 277,37	13 277,37	13 277,37
10 800	9 186,57	9 186,57	9 186,57	9 186,57	9 186,57	15 800	13 360,86	13 360,86	13 360,86	13 360,86	13 360,86
10 900	9 270,05	9 270,05	9 270,05	9 270,05	9 270,05	15 900	13 444,34	13 444,34	13 444,34	13 444,34	13 444,34
11 000	9 353,54	9 353,54	9 353,54	9 353,54	9 353,54	16 000	13 527,83	13 527,83	13 527,83	13 527,83	13 527,83
11 100	9 437,02	9 437,02	9 437,02	9 437,02	9 437,02	16 100	13 611,31	13 611,31	13 611,31	13 611,31	13 611,31
11 200	9 520,51	9 520,51	9 520,51	9 520,51	9 520,51	16 200	13 694,80	13 694,80	13 694,80	13 694,80	13 694,80
11 300	9 604,00	9 604,00	9 604,00	9 604,00	9 604,00	16 300	13 778,29	13 778,29	13 778,29	13 778,29	13 778,29
11 400	9 687,48	9 687,48	9 687,48	9 687,48	9 687,48	16 400	13 861,77	13 861,77	13 861,77	13 861,77	13 861,77
11 500	9 770,97	9 770,97	9 770,97	9 770,97	9 770,97	16 500	13 945,26	13 945,26	13 945,26	13 945,26	13 945,26
11 600	9 854,45	9 854,45	9 854,45	9 854,45	9 854,45	16 600	14 028,74	14 028,74	14 028,74	14 028,74	14 028,74
11 700	9 937,94	9 937,94	9 937,94	9 937,94	9 937,94	16 700	14 112,23	14 112,23	14 112,23	14 112,23	14 112,23
11 800	10 021,42	10 021,42	10 021,42	10 021,42	10 021,42	16 800	14 195,71	14 195,71	14 195,71	14 195,71	14 195,71
11 900	10 104,91	10 104,91	10 104,91	10 104,91	10 104,91	16 900	14 279,20	14 279,20	14 279,20	14 279,20	14 279,20
12 000	10 188,40	10 188,40	10 188,40	10 188,40	10 188,40	17 000	14 362,69	14 362,69	14 362,69	14 362,69	14 362,69
12 100	10 271,88	10 271,88	10 271,88	10 271,88	10 271,88	17 100	14 446,17	14 446,17	14 446,17	14 446,17	14 446,17
12 200	10 355,37	10 355,37	10 355,37	10 355,37	10 355,37	17 200	14 529,66	14 529,66	14 529,66	14 529,66	14 529,66
12 300	10 438,85	10 438,85	10 438,85	10 438,85	10 438,85	17 300	14 613,14	14 613,14	14 613,14	14 613,14	14 613,14
12 400	10 522,34	10 522,34	10 522,34	10 522,34	10 522,34	17 400	14 696,63	14 696,63	14 696,63	14 696,63	14 696,63
12 500	10 605,83	10 605,83	10 605,83	10 605,83	10 605,83	17 500	14 780,12	14 780,12	14 780,12	14 780,12	14 780,12
12 600	10 689,31	10 689,31	10 689,31	10 689,31	10 689,31	17 600	14 863,60	14 863,60	14 863,60	14 863,60	14 863,60
12 700	10 772,80	10 772,80	10 772,80	10 772,80	10 772,80	17 700	14 947,09	14 947,09	14 947,09	14 947,09	14 947,09
12 800	10 856,28	10 856,28	10 856,28	10 856,28	10 856,28	17 800	15 030,57	15 030,57	15 030,57	15 030,57	15 030,57
12 900	10 939,77	10 939,77	10 939,77	10 939,77	10 939,77	17 900	15 114,06	15 114,06	15 114,06	15 114,06	15 114,06
13 000	11 023,25	11 023,25	11 023,25	11 023,25	11 023,25	18 000	15 197,54	15 197,54	15 197,54	15 197,54	15 197,54
13 100	11 106,74	11 106,74	11 106,74	11 106,74	11 106,74	18 100	15 281,03	15 281,03	15 281,03	15 281,03	15 281,03
13 200	11 190,23	11 190,23	11 190,23	11 190,23	11 190,23	18 200	15 364,52	15 364,52	15 364,52	15 364,52	15 364,52
13 300	11 273,71	11 273,71	11 273,71	11 273,71	11 273,71	18 300	15 448,00	15 448,00	15 448,00	15 448,00	15 448,00
13 400	11 357,20	11 357,20	11 357,20	11 357,20	11 357,20	18 400	15 531,49	15 531,49	15 531,49	15 531,49	15 531,49
13 500	11 440,68	11 440,68	11 440,68	11 440,68	11 440,68	18 500	15 614,97	15 614,97	15 614,97	15 614,97	15 614,97
13 600	11 524,17	11 524,17	11 524,17	11 524,17	11 524,17	18 600	15 698,46	15 698,46	15 698,46	15 698,46	15 698,46
13 700	11 607,65	11 607,65	11 607,65	11 607,65	11 607,65	18 700	15 781,94	15 781,94	15 781,94	15 781,94	15 781,94
13 800	11 691,14	11 691,14	11 691,14	11 691,14	11 691,14	18 800	15 865,43	15 865,43	15 865,43	15 865,43	15 865,43
13 900	11 774,63	11 774,63	11 774,63	11 774,63	11 774,63	18 900	15 948,92	15 948,92	15 948,92	15 948,92	15 948,92
14 000	11 858,11	11 858,11	11 858,11	11 858,11	11 858,11	19 000	16 032,40	16 032,40	16 032,40	16 032,40	16 032,40
14 100	11 941,60	11 941,60	11 941,60	11 941,60	11 941,60	19 100	16 115,89	16 115,89	16 115,89	16 115,89	16 115,89
14 200	12 025,08	12 025,08	12 025,08	12 025,08	12 025,08	19 200	16 199,37	16 199,37	16 199,37	16 199,37	16 199,37
14 300	12 108,57	12 108,57	12 108,57	12 108,57	12 108,57	19 300	16 282,86	16 282,86	16 282,86	16 282,86	16 282,86
14 400	12 192,06	12 192,06	12 192,06	12 192,06	12 192,06	19 400	16 366,35	16 366,35	16 366,35	16 366,35	16 366,35
14 500	12 275,54	12 275,54	12 275,54	12 275,54	12 275,54	19 500	16 449,83	16 449,83	16 449,83	16 449,83	16 449,83
14 600	12 359,03	12 359,03	12 359,03	12 359,03	12 359,03	19 600	16 533,32	16 533,32	16 533,32	16 533,32	16 533,32
14 700	12 442,51	12 442,51	12 442,51	12 442,51	12 442,51	19 700	16 616,80	16 616,80	16 616,80	16 616,80	16 616,80
14 800	12 526,00	12 526,00	12 526,00	12 526,00	12 526,00	19 800	16 700,29	16 700,29	16 700,29	16 700,29	16 700,29
14 900	12 609,48	12 609,48	12 609,48	12 609,48	12 609,48	19 900	16 783,77	16 783,77	16 783,77	16 783,77	16 783,77
15 000	12 692,97	12 692,97	12 692,97	12 692,97	12 692,97	20 000	16 867,26	16 867,26	16 867,26	16 867,26	16 867,26

**Indemnité de remplacement du revenu ou indemnité  
payable en vertu de la Loi sur les accidents du travail  
pour l'année 2017**

**(90 % du revenu net retenu pour 2017)  
Travailleur avec conjoint à charge**

Revenu brut annuel	Travailleur avec 4 personnes majeures à charge et plus Nombre de personnes mineures à charge				
	0	1	2	3	4 et plus
20 100	16 950,75	16 950,75	16 950,75	16 950,75	16 950,75
20 200	17 034,23	17 034,23	17 034,23	17 034,23	17 034,23
20 300	17 117,72	17 117,72	17 117,72	17 117,72	17 117,72
20 400	17 201,20	17 201,20	17 201,20	17 201,20	17 201,20
20 500	17 284,69	17 284,69	17 284,69	17 284,69	17 284,69
20 600	17 368,17	17 368,17	17 368,17	17 368,17	17 368,17
20 700	17 451,66	17 451,66	17 451,66	17 451,66	17 451,66
20 800	17 535,15	17 535,15	17 535,15	17 535,15	17 535,15
20 900	17 618,63	17 618,63	17 618,63	17 618,63	17 618,63
21 000	17 702,12	17 702,12	17 702,12	17 702,12	17 702,12
21 100	17 785,60	17 785,60	17 785,60	17 785,60	17 785,60
21 200	17 869,09	17 869,09	17 869,09	17 869,09	17 869,09
21 300	17 952,58	17 952,58	17 952,58	17 952,58	17 952,58
21 400	18 036,06	18 036,06	18 036,06	18 036,06	18 036,06
21 500	18 119,55	18 119,55	18 119,55	18 119,55	18 119,55
21 600	18 203,03	18 203,03	18 203,03	18 203,03	18 203,03
21 700	18 286,52	18 286,52	18 286,52	18 286,52	18 286,52
21 800	18 370,00	18 370,00	18 370,00	18 370,00	18 370,00
21 900	18 453,49	18 453,49	18 453,49	18 453,49	18 453,49
22 000	18 536,98	18 536,98	18 536,98	18 536,98	18 536,98
22 100	18 620,46	18 620,46	18 620,46	18 620,46	18 620,46
22 200	18 703,95	18 703,95	18 703,95	18 703,95	18 703,95
22 300	18 787,43	18 787,43	18 787,43	18 787,43	18 787,43
22 400	18 870,92	18 870,92	18 870,92	18 870,92	18 870,92
22 500	18 954,41	18 954,41	18 954,41	18 954,41	18 954,41
22 600	19 037,89	19 037,89	19 037,89	19 037,89	19 037,89
22 700	19 121,38	19 121,38	19 121,38	19 121,38	19 121,38
22 800	19 204,86	19 204,86	19 204,86	19 204,86	19 204,86
22 900	19 288,35	19 288,35	19 288,35	19 288,35	19 288,35
23 000	19 371,83	19 371,83	19 371,83	19 371,83	19 371,83
23 100	19 455,32	19 455,32	19 455,32	19 455,32	19 455,32
23 200	19 538,81	19 538,81	19 538,81	19 538,81	19 538,81
23 300	19 622,29	19 622,29	19 622,29	19 622,29	19 622,29
23 400	19 705,78	19 705,78	19 705,78	19 705,78	19 705,78
23 500	19 789,26	19 789,26	19 789,26	19 789,26	19 789,26
23 600	19 872,75	19 872,75	19 872,75	19 872,75	19 872,75
23 700	19 956,23	19 956,23	19 956,23	19 956,23	19 956,23
23 800	20 039,72	20 039,72	20 039,72	20 039,72	20 039,72
23 900	20 123,21	20 123,21	20 123,21	20 123,21	20 123,21
24 000	20 206,69	20 206,69	20 206,69	20 206,69	20 206,69
24 100	20 290,18	20 290,18	20 290,18	20 290,18	20 290,18
24 200	20 373,66	20 373,66	20 373,66	20 373,66	20 373,66
24 300	20 457,15	20 457,15	20 457,15	20 457,15	20 457,15
24 400	20 540,64	20 540,64	20 540,64	20 540,64	20 540,64
24 500	20 624,12	20 624,12	20 624,12	20 624,12	20 624,12
24 600	20 707,61	20 707,61	20 707,61	20 707,61	20 707,61
24 700	20 791,09	20 791,09	20 791,09	20 791,09	20 791,09
24 800	20 874,58	20 874,58	20 874,58	20 874,58	20 874,58
24 900	20 958,06	20 958,06	20 958,06	20 958,06	20 958,06
25 000	21 041,55	21 041,55	21 041,55	21 041,55	21 041,55

**Indemnité de remplacement du revenu ou indemnité  
payable en vertu de la Loi sur les accidents du travail  
pour l'année 2017**

**(90 % du revenu net retenu pour 2017)  
Travailleur avec conjoint à charge**

Revenu brut annuel	Travailleur avec 4 personnes majeures à charge et plus Nombre de personnes mineures à charge				
	0	1	2	3	4 et plus
25 100	21 125,04	21 125,04	21 125,04	21 125,04	21 125,04
25 200	21 208,52	21 208,52	21 208,52	21 208,52	21 208,52
25 300	21 292,01	21 292,01	21 292,01	21 292,01	21 292,01
25 400	21 375,49	21 375,49	21 375,49	21 375,49	21 375,49
25 500	21 458,98	21 458,98	21 458,98	21 458,98	21 458,98
25 600	21 542,46	21 542,46	21 542,46	21 542,46	21 542,46
25 700	21 625,95	21 625,95	21 625,95	21 625,95	21 625,95
25 800	21 709,44	21 709,44	21 709,44	21 709,44	21 709,44
25 900	21 792,92	21 792,92	21 792,92	21 792,92	21 792,92
26 000	21 876,41	21 876,41	21 876,41	21 876,41	21 876,41
26 100	21 959,89	21 959,89	21 959,89	21 959,89	21 959,89
26 200	22 038,35	22 038,35	22 038,35	22 038,35	22 038,35
26 300	22 111,38	22 111,38	22 111,38	22 111,38	22 111,38
26 400	22 184,41	22 184,41	22 184,41	22 184,41	22 184,41
26 500	22 257,43	22 257,43	22 257,43	22 257,43	22 257,43
26 600	22 330,46	22 330,46	22 330,46	22 330,46	22 330,46
26 700	22 403,49	22 403,49	22 403,49	22 403,49	22 403,49
26 800	22 476,52	22 476,52	22 476,52	22 476,52	22 476,52
26 900	22 549,55	22 549,55	22 549,55	22 549,55	22 549,55
27 000	22 622,58	22 622,58	22 622,58	22 622,58	22 622,58
27 100	22 695,61	22 695,61	22 695,61	22 695,61	22 695,61
27 200	22 768,64	22 768,64	22 768,64	22 768,64	22 768,64
27 300	22 841,67	22 841,67	22 841,67	22 841,67	22 841,67
27 400	22 914,70	22 914,70	22 914,70	22 914,70	22 914,70
27 500	22 987,73	22 987,73	22 987,73	22 987,73	22 987,73
27 600	23 060,76	23 060,76	23 060,76	23 060,76	23 060,76
27 700	23 133,79	23 133,79	23 133,79	23 133,79	23 133,79
27 800	23 206,81	23 206,81	23 206,81	23 206,81	23 206,81
27 900	23 279,84	23 279,84	23 279,84	23 279,84	23 279,84
28 000	23 352,87	23 352,87	23 352,87	23 352,87	23 352,87
28 100	23 425,90	23 425,90	23 425,90	23 425,90	23 425,90
28 200	23 498,93	23 498,93	23 498,93	23 498,93	23 498,93
28 300	23 571,96	23 571,96	23 571,96	23 571,96	23 571,96
28 400	23 644,99	23 644,99	23 644,99	23 644,99	23 644,99
28 500	23 718,02	23 718,02	23 718,02	23 718,02	23 718,02
28 600	23 791,05	23 791,05	23 791,05	23 791,05	23 791,05
28 700	23 864,08	23 864,08	23 864,08	23 864,08	23 864,08
28 800	23 937,11	23 937,11	23 937,11	23 937,11	23 937,11
28 900	24 010,14	24 010,14	24 010,14	24 010,14	24 010,14
29 000	24 083,16	24 083,16	24 083,16	24 083,16	24 083,16
29 100	24 156,19	24 156,19	24 156,19	24 156,19	24 156,19
29 200	24 229,22	24 229,22	24 229,22	24 229,22	24 229,22
29 300	24 302,25	24 302,25	24 302,25	24 302,25	24 302,25
29 400	24 375,28	24 375,28	24 375,28	24 375,28	24 375,28
29 500	24 448,31	24 448,31	24 448,31	24 448,31	24 448,31
29 600	24 521,34	24 521,34	24 521,34	24 521,34	24 521,34
29 700	24 594,37	24 594,37	24 594,37	24 594,37	24 594,37
29 800	24 667,40	24 667,40	24 667,40	24 667,40	24 667,40
29 900	24 740,43	24 740,43	24 740,43	24 740,43	24 740,43
30 000	24 813,46	24 813,46	24 813,46	24 813,46	24 813,46



<b>Indemnité de remplacement du revenu ou indemnité payable en vertu de la Loi sur les accidents du travail pour l'année 2017</b>						<b>Indemnité de remplacement du revenu ou indemnité payable en vertu de la Loi sur les accidents du travail pour l'année 2017</b>					
<b>(90 % du revenu net retenu pour 2017)</b>						<b>(90 % du revenu net retenu pour 2017)</b>					
<b>Travailleur avec conjoint à charge</b>						<b>Travailleur avec conjoint à charge</b>					
<b>Revenu brut annuel</b>	<b>Travailleur avec 4 personnes majeures à charge et plus</b>					<b>Revenu brut annuel</b>	<b>Travailleur avec 4 personnes majeures à charge et plus</b>				
	<b>Nombre de personnes mineures à charge</b>						<b>Nombre de personnes mineures à charge</b>				
	<b>0</b>	<b>1</b>	<b>2</b>	<b>3</b>	<b>4 et plus</b>		<b>0</b>	<b>1</b>	<b>2</b>	<b>3</b>	<b>4 et plus</b>
30 100	24 886,49	24 886,49	24 886,49	24 886,49	24 886,49	35 100	28 537,95	28 537,95	28 537,95	28 537,95	28 537,95
30 200	24 959,52	24 959,52	24 959,52	24 959,52	24 959,52	35 200	28 610,98	28 610,98	28 610,98	28 610,98	28 610,98
30 300	25 032,54	25 032,54	25 032,54	25 032,54	25 032,54	35 300	28 684,00	28 684,00	28 684,00	28 684,00	28 684,00
30 400	25 105,57	25 105,57	25 105,57	25 105,57	25 105,57	35 400	28 757,03	28 757,03	28 757,03	28 757,03	28 757,03
30 500	25 178,60	25 178,60	25 178,60	25 178,60	25 178,60	35 500	28 830,06	28 830,06	28 830,06	28 830,06	28 830,06
30 600	25 251,63	25 251,63	25 251,63	25 251,63	25 251,63	35 600	28 903,09	28 903,09	28 903,09	28 903,09	28 903,09
30 700	25 324,66	25 324,66	25 324,66	25 324,66	25 324,66	35 700	28 976,12	28 976,12	28 976,12	28 976,12	28 976,12
30 800	25 397,69	25 397,69	25 397,69	25 397,69	25 397,69	35 800	29 049,15	29 049,15	29 049,15	29 049,15	29 049,15
30 900	25 470,72	25 470,72	25 470,72	25 470,72	25 470,72	35 900	29 122,18	29 122,18	29 122,18	29 122,18	29 122,18
31 000	25 543,75	25 543,75	25 543,75	25 543,75	25 543,75	36 000	29 195,21	29 195,21	29 195,21	29 195,21	29 195,21
31 100	25 616,78	25 616,78	25 616,78	25 616,78	25 616,78	36 100	29 268,24	29 268,24	29 268,24	29 268,24	29 268,24
31 200	25 689,81	25 689,81	25 689,81	25 689,81	25 689,81	36 200	29 341,27	29 341,27	29 341,27	29 341,27	29 341,27
31 300	25 762,84	25 762,84	25 762,84	25 762,84	25 762,84	36 300	29 414,30	29 414,30	29 414,30	29 414,30	29 414,30
31 400	25 835,87	25 835,87	25 835,87	25 835,87	25 835,87	36 400	29 487,33	29 487,33	29 487,33	29 487,33	29 487,33
31 500	25 908,89	25 908,89	25 908,89	25 908,89	25 908,89	36 500	29 560,36	29 560,36	29 560,36	29 560,36	29 560,36
31 600	25 981,92	25 981,92	25 981,92	25 981,92	25 981,92	36 600	29 633,38	29 633,38	29 633,38	29 633,38	29 633,38
31 700	26 054,95	26 054,95	26 054,95	26 054,95	26 054,95	36 700	29 706,41	29 706,41	29 706,41	29 706,41	29 706,41
31 800	26 127,98	26 127,98	26 127,98	26 127,98	26 127,98	36 800	29 779,44	29 779,44	29 779,44	29 779,44	29 779,44
31 900	26 201,01	26 201,01	26 201,01	26 201,01	26 201,01	36 900	29 852,47	29 852,47	29 852,47	29 852,47	29 852,47
32 000	26 274,04	26 274,04	26 274,04	26 274,04	26 274,04	37 000	29 925,50	29 925,50	29 925,50	29 925,50	29 925,50
32 100	26 347,07	26 347,07	26 347,07	26 347,07	26 347,07	37 100	29 998,53	29 998,53	29 998,53	29 998,53	29 998,53
32 200	26 420,10	26 420,10	26 420,10	26 420,10	26 420,10	37 200	30 071,56	30 071,56	30 071,56	30 071,56	30 071,56
32 300	26 493,13	26 493,13	26 493,13	26 493,13	26 493,13	37 300	30 144,59	30 144,59	30 144,59	30 144,59	30 144,59
32 400	26 566,16	26 566,16	26 566,16	26 566,16	26 566,16	37 400	30 217,62	30 217,62	30 217,62	30 217,62	30 217,62
32 500	26 639,19	26 639,19	26 639,19	26 639,19	26 639,19	37 500	30 290,65	30 290,65	30 290,65	30 290,65	30 290,65
32 600	26 712,22	26 712,22	26 712,22	26 712,22	26 712,22	37 600	30 363,68	30 363,68	30 363,68	30 363,68	30 363,68
32 700	26 785,25	26 785,25	26 785,25	26 785,25	26 785,25	37 700	30 436,71	30 436,71	30 436,71	30 436,71	30 436,71
32 800	26 858,27	26 858,27	26 858,27	26 858,27	26 858,27	37 800	30 509,73	30 509,73	30 509,73	30 509,73	30 509,73
32 900	26 931,30	26 931,30	26 931,30	26 931,30	26 931,30	37 900	30 582,76	30 582,76	30 582,76	30 582,76	30 582,76
33 000	27 004,33	27 004,33	27 004,33	27 004,33	27 004,33	38 000	30 655,79	30 655,79	30 655,79	30 655,79	30 655,79
33 100	27 077,36	27 077,36	27 077,36	27 077,36	27 077,36	38 100	30 728,82	30 728,82	30 728,82	30 728,82	30 728,82
33 200	27 150,39	27 150,39	27 150,39	27 150,39	27 150,39	38 200	30 801,85	30 801,85	30 801,85	30 801,85	30 801,85
33 300	27 223,42	27 223,42	27 223,42	27 223,42	27 223,42	38 300	30 874,88	30 874,88	30 874,88	30 874,88	30 874,88
33 400	27 296,45	27 296,45	27 296,45	27 296,45	27 296,45	38 400	30 947,91	30 947,91	30 947,91	30 947,91	30 947,91
33 500	27 369,48	27 369,48	27 369,48	27 369,48	27 369,48	38 500	31 020,94	31 020,94	31 020,94	31 020,94	31 020,94
33 600	27 442,51	27 442,51	27 442,51	27 442,51	27 442,51	38 600	31 093,97	31 093,97	31 093,97	31 093,97	31 093,97
33 700	27 515,54	27 515,54	27 515,54	27 515,54	27 515,54	38 700	31 167,00	31 167,00	31 167,00	31 167,00	31 167,00
33 800	27 588,57	27 588,57	27 588,57	27 588,57	27 588,57	38 800	31 240,03	31 240,03	31 240,03	31 240,03	31 240,03
33 900	27 661,60	27 661,60	27 661,60	27 661,60	27 661,60	38 900	31 313,06	31 313,06	31 313,06	31 313,06	31 313,06
34 000	27 734,62	27 734,62	27 734,62	27 734,62	27 734,62	39 000	31 386,09	31 386,09	31 386,09	31 386,09	31 386,09
34 100	27 807,65	27 807,65	27 807,65	27 807,65	27 807,65	39 100	31 459,11	31 459,11	31 459,11	31 459,11	31 459,11
34 200	27 880,68	27 880,68	27 880,68	27 880,68	27 880,68	39 200	31 532,14	31 532,14	31 532,14	31 532,14	31 532,14
34 300	27 953,71	27 953,71	27 953,71	27 953,71	27 953,71	39 300	31 605,17	31 605,17	31 605,17	31 605,17	31 605,17
34 400	28 026,74	28 026,74	28 026,74	28 026,74	28 026,74	39 400	31 678,20	31 678,20	31 678,20	31 678,20	31 678,20
34 500	28 099,77	28 099,77	28 099,77	28 099,77	28 099,77	39 500	31 751,23	31 751,23	31 751,23	31 751,23	31 751,23
34 600	28 172,80	28 172,80	28 172,80	28 172,80	28 172,80	39 600	31 824,26	31 824,26	31 824,26	31 824,26	31 824,26
34 700	28 245,83	28 245,83	28 245,83	28 245,83	28 245,83	39 700	31 897,29	31 897,29	31 897,29	31 897,29	31 897,29
34 800	28 318,86	28 318,86	28 318,86	28 318,86	28 318,86	39 800	31 970,32	31 970,32	31 970,32	31 970,32	31 970,32
34 900	28 391,89	28 391,89	28 391,89	28 391,89	28 391,89	39 900	32 043,35	32 043,35	32 043,35	32 043,35	32 043,35
35 000	28 464,92	28 464,92	28 464,92	28 464,92	28 464,92	40 000	32 116,38	32 116,38	32 116,38	32 116,38	32 116,38

**Indemnité de remplacement du revenu ou indemnité  
payable en vertu de la Loi sur les accidents du travail**

**pour l'année 2017  
(90 % du revenu net retenu pour 2017)  
Travailleur avec conjoint à charge**

Revenu brut annuel	Travailleur avec 4 personnes majeures à charge et plus Nombre de personnes mineures à charge				
	0	1	2	3	4 et plus
40 100	32 189,41	32 189,41	32 189,41	32 189,41	32 189,41
40 200	32 248,40	32 248,40	32 248,40	32 248,40	32 248,40
40 300	32 307,02	32 307,02	32 307,02	32 307,02	32 307,02
40 400	32 365,65	32 365,65	32 365,65	32 365,65	32 365,65
40 500	32 424,28	32 424,28	32 424,28	32 424,28	32 424,28
40 600	32 482,91	32 482,91	32 482,91	32 482,91	32 482,91
40 700	32 541,54	32 541,54	32 541,54	32 541,54	32 541,54
40 800	32 600,17	32 600,17	32 600,17	32 600,17	32 600,17
40 900	32 658,80	32 658,80	32 658,80	32 658,80	32 658,80
41 000	32 717,43	32 717,43	32 717,43	32 717,43	32 717,43
41 100	32 776,06	32 776,06	32 776,06	32 776,06	32 776,06
41 200	32 834,69	32 834,69	32 834,69	32 834,69	32 834,69
41 300	32 893,32	32 893,32	32 893,32	32 893,32	32 893,32
41 400	32 951,95	32 951,95	32 951,95	32 951,95	32 951,95
41 500	33 010,58	33 010,58	33 010,58	33 010,58	33 010,58
41 600	33 069,20	33 069,20	33 069,20	33 069,20	33 069,20
41 700	33 127,83	33 127,83	33 127,83	33 127,83	33 127,83
41 800	33 186,46	33 186,46	33 186,46	33 186,46	33 186,46
41 900	33 245,09	33 245,09	33 245,09	33 245,09	33 245,09
42 000	33 303,72	33 303,72	33 303,72	33 303,72	33 303,72
42 100	33 362,35	33 362,35	33 362,35	33 362,35	33 362,35
42 200	33 420,98	33 420,98	33 420,98	33 420,98	33 420,98
42 300	33 479,61	33 479,61	33 479,61	33 479,61	33 479,61
42 400	33 538,24	33 538,24	33 538,24	33 538,24	33 538,24
42 500	33 596,87	33 596,87	33 596,87	33 596,87	33 596,87
42 600	33 655,50	33 655,50	33 655,50	33 655,50	33 655,50
42 700	33 714,13	33 714,13	33 714,13	33 714,13	33 714,13
42 800	33 772,75	33 772,75	33 772,75	33 772,75	33 772,75
42 900	33 831,38	33 831,38	33 831,38	33 831,38	33 831,38
43 000	33 890,01	33 890,01	33 890,01	33 890,01	33 890,01
43 100	33 948,64	33 948,64	33 948,64	33 948,64	33 948,64
43 200	34 007,27	34 007,27	34 007,27	34 007,27	34 007,27
43 300	34 065,90	34 065,90	34 065,90	34 065,90	34 065,90
43 400	34 124,53	34 124,53	34 124,53	34 124,53	34 124,53
43 500	34 183,16	34 183,16	34 183,16	34 183,16	34 183,16
43 600	34 241,79	34 241,79	34 241,79	34 241,79	34 241,79
43 700	34 300,42	34 300,42	34 300,42	34 300,42	34 300,42
43 800	34 359,05	34 359,05	34 359,05	34 359,05	34 359,05
43 900	34 417,68	34 417,68	34 417,68	34 417,68	34 417,68
44 000	34 474,69	34 474,69	34 474,69	34 474,69	34 474,69
44 100	34 529,71	34 529,71	34 529,71	34 529,71	34 529,71
44 200	34 584,74	34 584,74	34 584,74	34 584,74	34 584,74
44 300	34 639,77	34 639,77	34 639,77	34 639,77	34 639,77
44 400	34 694,80	34 694,80	34 694,80	34 694,80	34 694,80
44 500	34 749,83	34 749,83	34 749,83	34 749,83	34 749,83
44 600	34 804,86	34 804,86	34 804,86	34 804,86	34 804,86
44 700	34 859,89	34 859,89	34 859,89	34 859,89	34 859,89
44 800	34 914,92	34 914,92	34 914,92	34 914,92	34 914,92
44 900	34 969,95	34 969,95	34 969,95	34 969,95	34 969,95
45 000	35 024,98	35 024,98	35 024,98	35 024,98	35 024,98

**Indemnité de remplacement du revenu ou indemnité  
payable en vertu de la Loi sur les accidents du travail**

**pour l'année 2017  
(90 % du revenu net retenu pour 2017)  
Travailleur avec conjoint à charge**

Revenu brut annuel	Travailleur avec 4 personnes majeures à charge et plus Nombre de personnes mineures à charge				
	0	1	2	3	4 et plus
45 100	35 080,01	35 080,01	35 080,01	35 080,01	35 080,01
45 200	35 135,04	35 135,04	35 135,04	35 135,04	35 135,04
45 300	35 190,06	35 190,06	35 190,06	35 190,06	35 190,06
45 400	35 245,09	35 245,09	35 245,09	35 245,09	35 245,09
45 500	35 300,12	35 300,12	35 300,12	35 300,12	35 300,12
45 600	35 355,15	35 355,15	35 355,15	35 355,15	35 355,15
45 700	35 410,18	35 410,18	35 410,18	35 410,18	35 410,18
45 800	35 465,21	35 465,21	35 465,21	35 465,21	35 465,21
45 900	35 520,24	35 520,24	35 520,24	35 520,24	35 520,24
46 000	35 571,80	35 571,80	35 571,80	35 571,80	35 571,80
46 100	35 622,69	35 622,69	35 622,69	35 622,69	35 622,69
46 200	35 673,59	35 673,59	35 673,59	35 673,59	35 673,59
46 300	35 724,49	35 724,49	35 724,49	35 724,49	35 724,49
46 400	35 775,38	35 775,38	35 775,38	35 775,38	35 775,38
46 500	35 826,28	35 826,28	35 826,28	35 826,28	35 826,28
46 600	35 877,17	35 877,17	35 877,17	35 877,17	35 877,17
46 700	35 928,07	35 928,07	35 928,07	35 928,07	35 928,07
46 800	35 978,97	35 978,97	35 978,97	35 978,97	35 978,97
46 900	36 029,86	36 029,86	36 029,86	36 029,86	36 029,86
47 000	36 080,76	36 080,76	36 080,76	36 080,76	36 080,76
47 100	36 131,65	36 131,65	36 131,65	36 131,65	36 131,65
47 200	36 182,55	36 182,55	36 182,55	36 182,55	36 182,55
47 300	36 233,44	36 233,44	36 233,44	36 233,44	36 233,44
47 400	36 284,34	36 284,34	36 284,34	36 284,34	36 284,34
47 500	36 335,24	36 335,24	36 335,24	36 335,24	36 335,24
47 600	36 386,13	36 386,13	36 386,13	36 386,13	36 386,13
47 700	36 437,03	36 437,03	36 437,03	36 437,03	36 437,03
47 800	36 487,92	36 487,92	36 487,92	36 487,92	36 487,92
47 900	36 538,82	36 538,82	36 538,82	36 538,82	36 538,82
48 000	36 589,72	36 589,72	36 589,72	36 589,72	36 589,72
48 100	36 640,61	36 640,61	36 640,61	36 640,61	36 640,61
48 200	36 691,51	36 691,51	36 691,51	36 691,51	36 691,51
48 300	36 742,40	36 742,40	36 742,40	36 742,40	36 742,40
48 400	36 793,30	36 793,30	36 793,30	36 793,30	36 793,30
48 500	36 844,20	36 844,20	36 844,20	36 844,20	36 844,20
48 600	36 895,09	36 895,09	36 895,09	36 895,09	36 895,09
48 700	36 945,99	36 945,99	36 945,99	36 945,99	36 945,99
48 800	36 996,88	36 996,88	36 996,88	36 996,88	36 996,88
48 900	37 047,78	37 047,78	37 047,78	37 047,78	37 047,78
49 000	37 098,68	37 098,68	37 098,68	37 098,68	37 098,68
49 100	37 149,57	37 149,57	37 149,57	37 149,57	37 149,57
49 200	37 200,47	37 200,47	37 200,47	37 200,47	37 200,47
49 300	37 251,36	37 251,36	37 251,36	37 251,36	37 251,36
49 400	37 302,26	37 302,26	37 302,26	37 302,26	37 302,26
49 500	37 353,16	37 353,16	37 353,16	37 353,16	37 353,16
49 600	37 404,05	37 404,05	37 404,05	37 404,05	37 404,05
49 700	37 454,95	37 454,95	37 454,95	37 454,95	37 454,95
49 800	37 505,84	37 505,84	37 505,84	37 505,84	37 505,84
49 900	37 556,74	37 556,74	37 556,74	37 556,74	37 556,74
50 000	37 607,64	37 607,64	37 607,64	37 607,64	37 607,64



<b>Indemnité de remplacement du revenu ou indemnité payable en vertu de la Loi sur les accidents du travail pour l'année 2017</b>						<b>Indemnité de remplacement du revenu ou indemnité payable en vertu de la Loi sur les accidents du travail pour l'année 2017</b>					
<b>(90 % du revenu net retenu pour 2017)</b>						<b>(90 % du revenu net retenu pour 2017)</b>					
<b>Travailleur avec conjoint à charge</b>						<b>Travailleur avec conjoint à charge</b>					
<b>Revenu brut annuel</b>	<b>Travailleur avec 4 personnes majeures à charge et plus</b>					<b>Revenu brut annuel</b>	<b>Travailleur avec 4 personnes majeures à charge et plus</b>				
	<b>Nombre de personnes mineures à charge</b>						<b>Nombre de personnes mineures à charge</b>				
	<b>0</b>	<b>1</b>	<b>2</b>	<b>3</b>	<b>4 et plus</b>	<b>0</b>	<b>1</b>	<b>2</b>	<b>3</b>	<b>4 et plus</b>	
50 100	37 658,53	37 658,53	37 658,53	37 658,53	37 658,53	55 100	40 241,92	40 241,92	40 241,92	40 241,92	40 241,92
50 200	37 709,43	37 709,43	37 709,43	37 709,43	37 709,43	55 200	40 293,83	40 293,83	40 293,83	40 293,83	40 293,83
50 300	37 760,32	37 760,32	37 760,32	37 760,32	37 760,32	55 300	40 345,74	40 345,74	40 345,74	40 345,74	40 345,74
50 400	37 811,22	37 811,22	37 811,22	37 811,22	37 811,22	55 400	40 397,66	40 397,66	40 397,66	40 397,66	40 397,66
50 500	37 862,12	37 862,12	37 862,12	37 862,12	37 862,12	55 500	40 453,82	40 453,82	40 453,82	40 453,82	40 453,82
50 600	37 913,01	37 913,01	37 913,01	37 913,01	37 913,01	55 600	40 509,98	40 509,98	40 509,98	40 509,98	40 509,98
50 700	37 963,91	37 963,91	37 963,91	37 963,91	37 963,91	55 700	40 566,14	40 566,14	40 566,14	40 566,14	40 566,14
50 800	38 014,80	38 014,80	38 014,80	38 014,80	38 014,80	55 800	40 622,31	40 622,31	40 622,31	40 622,31	40 622,31
50 900	38 065,70	38 065,70	38 065,70	38 065,70	38 065,70	55 900	40 678,47	40 678,47	40 678,47	40 678,47	40 678,47
51 000	38 116,60	38 116,60	38 116,60	38 116,60	38 116,60	56 000	40 734,63	40 734,63	40 734,63	40 734,63	40 734,63
51 100	38 167,49	38 167,49	38 167,49	38 167,49	38 167,49	56 100	40 790,80	40 790,80	40 790,80	40 790,80	40 790,80
51 200	38 218,39	38 218,39	38 218,39	38 218,39	38 218,39	56 200	40 846,96	40 846,96	40 846,96	40 846,96	40 846,96
51 300	38 269,28	38 269,28	38 269,28	38 269,28	38 269,28	56 300	40 903,12	40 903,12	40 903,12	40 903,12	40 903,12
51 400	38 321,19	38 321,19	38 321,19	38 321,19	38 321,19	56 400	40 959,28	40 959,28	40 959,28	40 959,28	40 959,28
51 500	38 373,11	38 373,11	38 373,11	38 373,11	38 373,11	56 500	41 015,45	41 015,45	41 015,45	41 015,45	41 015,45
51 600	38 425,02	38 425,02	38 425,02	38 425,02	38 425,02	56 600	41 071,61	41 071,61	41 071,61	41 071,61	41 071,61
51 700	38 476,93	38 476,93	38 476,93	38 476,93	38 476,93	56 700	41 127,77	41 127,77	41 127,77	41 127,77	41 127,77
51 800	38 528,84	38 528,84	38 528,84	38 528,84	38 528,84	56 800	41 183,94	41 183,94	41 183,94	41 183,94	41 183,94
51 900	38 580,75	38 580,75	38 580,75	38 580,75	38 580,75	56 900	41 240,10	41 240,10	41 240,10	41 240,10	41 240,10
52 000	38 632,66	38 632,66	38 632,66	38 632,66	38 632,66	57 000	41 296,26	41 296,26	41 296,26	41 296,26	41 296,26
52 100	38 684,58	38 684,58	38 684,58	38 684,58	38 684,58	57 100	41 352,42	41 352,42	41 352,42	41 352,42	41 352,42
52 200	38 736,49	38 736,49	38 736,49	38 736,49	38 736,49	57 200	41 408,59	41 408,59	41 408,59	41 408,59	41 408,59
52 300	38 788,40	38 788,40	38 788,40	38 788,40	38 788,40	57 300	41 464,75	41 464,75	41 464,75	41 464,75	41 464,75
52 400	38 840,31	38 840,31	38 840,31	38 840,31	38 840,31	57 400	41 520,91	41 520,91	41 520,91	41 520,91	41 520,91
52 500	38 892,22	38 892,22	38 892,22	38 892,22	38 892,22	57 500	41 577,08	41 577,08	41 577,08	41 577,08	41 577,08
52 600	38 944,13	38 944,13	38 944,13	38 944,13	38 944,13	57 600	41 633,24	41 633,24	41 633,24	41 633,24	41 633,24
52 700	38 996,04	38 996,04	38 996,04	38 996,04	38 996,04	57 700	41 689,40	41 689,40	41 689,40	41 689,40	41 689,40
52 800	39 047,96	39 047,96	39 047,96	39 047,96	39 047,96	57 800	41 745,56	41 745,56	41 745,56	41 745,56	41 745,56
52 900	39 099,87	39 099,87	39 099,87	39 099,87	39 099,87	57 900	41 801,73	41 801,73	41 801,73	41 801,73	41 801,73
53 000	39 151,78	39 151,78	39 151,78	39 151,78	39 151,78	58 000	41 857,89	41 857,89	41 857,89	41 857,89	41 857,89
53 100	39 203,69	39 203,69	39 203,69	39 203,69	39 203,69	58 100	41 914,05	41 914,05	41 914,05	41 914,05	41 914,05
53 200	39 255,60	39 255,60	39 255,60	39 255,60	39 255,60	58 200	41 970,22	41 970,22	41 970,22	41 970,22	41 970,22
53 300	39 307,51	39 307,51	39 307,51	39 307,51	39 307,51	58 300	42 026,38	42 026,38	42 026,38	42 026,38	42 026,38
53 400	39 359,43	39 359,43	39 359,43	39 359,43	39 359,43	58 400	42 082,54	42 082,54	42 082,54	42 082,54	42 082,54
53 500	39 411,34	39 411,34	39 411,34	39 411,34	39 411,34	58 500	42 138,70	42 138,70	42 138,70	42 138,70	42 138,70
53 600	39 463,25	39 463,25	39 463,25	39 463,25	39 463,25	58 600	42 194,87	42 194,87	42 194,87	42 194,87	42 194,87
53 700	39 515,16	39 515,16	39 515,16	39 515,16	39 515,16	58 700	42 251,03	42 251,03	42 251,03	42 251,03	42 251,03
53 800	39 567,07	39 567,07	39 567,07	39 567,07	39 567,07	58 800	42 307,19	42 307,19	42 307,19	42 307,19	42 307,19
53 900	39 618,98	39 618,98	39 618,98	39 618,98	39 618,98	58 900	42 363,35	42 363,35	42 363,35	42 363,35	42 363,35
54 000	39 670,89	39 670,89	39 670,89	39 670,89	39 670,89	59 000	42 419,52	42 419,52	42 419,52	42 419,52	42 419,52
54 100	39 722,81	39 722,81	39 722,81	39 722,81	39 722,81	59 100	42 475,68	42 475,68	42 475,68	42 475,68	42 475,68
54 200	39 774,72	39 774,72	39 774,72	39 774,72	39 774,72	59 200	42 531,84	42 531,84	42 531,84	42 531,84	42 531,84
54 300	39 826,63	39 826,63	39 826,63	39 826,63	39 826,63	59 300	42 588,01	42 588,01	42 588,01	42 588,01	42 588,01
54 400	39 878,54	39 878,54	39 878,54	39 878,54	39 878,54	59 400	42 644,17	42 644,17	42 644,17	42 644,17	42 644,17
54 500	39 930,45	39 930,45	39 930,45	39 930,45	39 930,45	59 500	42 700,33	42 700,33	42 700,33	42 700,33	42 700,33
54 600	39 982,36	39 982,36	39 982,36	39 982,36	39 982,36	59 600	42 756,49	42 756,49	42 756,49	42 756,49	42 756,49
54 700	40 034,28	40 034,28	40 034,28	40 034,28	40 034,28	59 700	42 812,66	42 812,66	42 812,66	42 812,66	42 812,66
54 800	40 086,19	40 086,19	40 086,19	40 086,19	40 086,19	59 800	42 868,82	42 868,82	42 868,82	42 868,82	42 868,82
54 900	40 138,10	40 138,10	40 138,10	40 138,10	40 138,10	59 900	42 924,98	42 924,98	42 924,98	42 924,98	42 924,98
55 000	40 190,01	40 190,01	40 190,01	40 190,01	40 190,01	60 000	42 981,15	42 981,15	42 981,15	42 981,15	42 981,15

Indemnité de remplacement du revenu ou indemnité payable en vertu de la Loi sur les accidents du travail pour l'année 2017 (90 % du revenu net retenu pour 2017) Travailleur avec conjoint à charge						Indemnité de remplacement du revenu ou indemnité payable en vertu de la Loi sur les accidents du travail pour l'année 2017 (90 % du revenu net retenu pour 2017) Travailleur avec conjoint à charge					
Revenu brut annuel	Travailleur avec 4 personnes majeures à charge et plus					Revenu brut annuel	Travailleur avec 4 personnes majeures à charge et plus				
	Nombre de personnes mineures à charge						Nombre de personnes mineures à charge				
	0	1	2	3	4 et plus		0	1	2	3	4 et plus
60 100	43 037,31	43 037,31	43 037,31	43 037,31	43 037,31	65 100	45 845,45	45 845,45	45 845,45	45 845,45	45 845,45
60 200	43 093,47	43 093,47	43 093,47	43 093,47	43 093,47	65 200	45 901,61	45 901,61	45 901,61	45 901,61	45 901,61
60 300	43 149,63	43 149,63	43 149,63	43 149,63	43 149,63	65 300	45 957,78	45 957,78	45 957,78	45 957,78	45 957,78
60 400	43 205,80	43 205,80	43 205,80	43 205,80	43 205,80	65 400	46 013,94	46 013,94	46 013,94	46 013,94	46 013,94
60 500	43 261,96	43 261,96	43 261,96	43 261,96	43 261,96	65 500	46 070,10	46 070,10	46 070,10	46 070,10	46 070,10
60 600	43 318,12	43 318,12	43 318,12	43 318,12	43 318,12	65 600	46 126,26	46 126,26	46 126,26	46 126,26	46 126,26
60 700	43 374,29	43 374,29	43 374,29	43 374,29	43 374,29	65 700	46 182,43	46 182,43	46 182,43	46 182,43	46 182,43
60 800	43 430,45	43 430,45	43 430,45	43 430,45	43 430,45	65 800	46 238,59	46 238,59	46 238,59	46 238,59	46 238,59
60 900	43 486,61	43 486,61	43 486,61	43 486,61	43 486,61	65 900	46 294,75	46 294,75	46 294,75	46 294,75	46 294,75
61 000	43 542,77	43 542,77	43 542,77	43 542,77	43 542,77	66 000	46 350,92	46 350,92	46 350,92	46 350,92	46 350,92
61 100	43 598,94	43 598,94	43 598,94	43 598,94	43 598,94	66 100	46 407,08	46 407,08	46 407,08	46 407,08	46 407,08
61 200	43 655,10	43 655,10	43 655,10	43 655,10	43 655,10	66 200	46 463,24	46 463,24	46 463,24	46 463,24	46 463,24
61 300	43 711,26	43 711,26	43 711,26	43 711,26	43 711,26	66 300	46 519,40	46 519,40	46 519,40	46 519,40	46 519,40
61 400	43 767,43	43 767,43	43 767,43	43 767,43	43 767,43	66 400	46 575,57	46 575,57	46 575,57	46 575,57	46 575,57
61 500	43 823,59	43 823,59	43 823,59	43 823,59	43 823,59	66 500	46 631,73	46 631,73	46 631,73	46 631,73	46 631,73
61 600	43 879,75	43 879,75	43 879,75	43 879,75	43 879,75	66 600	46 687,89	46 687,89	46 687,89	46 687,89	46 687,89
61 700	43 935,91	43 935,91	43 935,91	43 935,91	43 935,91	66 700	46 744,06	46 744,06	46 744,06	46 744,06	46 744,06
61 800	43 992,08	43 992,08	43 992,08	43 992,08	43 992,08	66 800	46 800,22	46 800,22	46 800,22	46 800,22	46 800,22
61 900	44 048,24	44 048,24	44 048,24	44 048,24	44 048,24	66 900	46 856,38	46 856,38	46 856,38	46 856,38	46 856,38
62 000	44 104,40	44 104,40	44 104,40	44 104,40	44 104,40	67 000	46 912,54	46 912,54	46 912,54	46 912,54	46 912,54
62 100	44 160,57	44 160,57	44 160,57	44 160,57	44 160,57	67 100	46 968,71	46 968,71	46 968,71	46 968,71	46 968,71
62 200	44 216,73	44 216,73	44 216,73	44 216,73	44 216,73	67 200	47 024,87	47 024,87	47 024,87	47 024,87	47 024,87
62 300	44 272,89	44 272,89	44 272,89	44 272,89	44 272,89	67 300	47 081,03	47 081,03	47 081,03	47 081,03	47 081,03
62 400	44 329,05	44 329,05	44 329,05	44 329,05	44 329,05	67 400	47 137,19	47 137,19	47 137,19	47 137,19	47 137,19
62 500	44 385,22	44 385,22	44 385,22	44 385,22	44 385,22	67 500	47 193,36	47 193,36	47 193,36	47 193,36	47 193,36
62 600	44 441,38	44 441,38	44 441,38	44 441,38	44 441,38	67 600	47 249,52	47 249,52	47 249,52	47 249,52	47 249,52
62 700	44 497,54	44 497,54	44 497,54	44 497,54	44 497,54	67 700	47 305,68	47 305,68	47 305,68	47 305,68	47 305,68
62 800	44 553,71	44 553,71	44 553,71	44 553,71	44 553,71	67 800	47 361,85	47 361,85	47 361,85	47 361,85	47 361,85
62 900	44 609,87	44 609,87	44 609,87	44 609,87	44 609,87	67 900	47 418,01	47 418,01	47 418,01	47 418,01	47 418,01
63 000	44 666,03	44 666,03	44 666,03	44 666,03	44 666,03	68 000	47 474,17	47 474,17	47 474,17	47 474,17	47 474,17
63 100	44 722,19	44 722,19	44 722,19	44 722,19	44 722,19	68 100	47 530,33	47 530,33	47 530,33	47 530,33	47 530,33
63 200	44 778,36	44 778,36	44 778,36	44 778,36	44 778,36	68 200	47 586,50	47 586,50	47 586,50	47 586,50	47 586,50
63 300	44 834,52	44 834,52	44 834,52	44 834,52	44 834,52	68 300	47 642,66	47 642,66	47 642,66	47 642,66	47 642,66
63 400	44 890,68	44 890,68	44 890,68	44 890,68	44 890,68	68 400	47 698,82	47 698,82	47 698,82	47 698,82	47 698,82
63 500	44 946,84	44 946,84	44 946,84	44 946,84	44 946,84	68 500	47 754,99	47 754,99	47 754,99	47 754,99	47 754,99
63 600	45 003,01	45 003,01	45 003,01	45 003,01	45 003,01	68 600	47 811,15	47 811,15	47 811,15	47 811,15	47 811,15
63 700	45 059,17	45 059,17	45 059,17	45 059,17	45 059,17	68 700	47 867,31	47 867,31	47 867,31	47 867,31	47 867,31
63 800	45 115,33	45 115,33	45 115,33	45 115,33	45 115,33	68 800	47 923,47	47 923,47	47 923,47	47 923,47	47 923,47
63 900	45 171,50	45 171,50	45 171,50	45 171,50	45 171,50	68 900	47 979,64	47 979,64	47 979,64	47 979,64	47 979,64
64 000	45 227,66	45 227,66	45 227,66	45 227,66	45 227,66	69 000	48 035,80	48 035,80	48 035,80	48 035,80	48 035,80
64 100	45 283,82	45 283,82	45 283,82	45 283,82	45 283,82	69 100	48 091,96	48 091,96	48 091,96	48 091,96	48 091,96
64 200	45 339,98	45 339,98	45 339,98	45 339,98	45 339,98	69 200	48 148,13	48 148,13	48 148,13	48 148,13	48 148,13
64 300	45 396,15	45 396,15	45 396,15	45 396,15	45 396,15	69 300	48 204,29	48 204,29	48 204,29	48 204,29	48 204,29
64 400	45 452,31	45 452,31	45 452,31	45 452,31	45 452,31	69 400	48 260,45	48 260,45	48 260,45	48 260,45	48 260,45
64 500	45 508,47	45 508,47	45 508,47	45 508,47	45 508,47	69 500	48 316,61	48 316,61	48 316,61	48 316,61	48 316,61
64 600	45 564,64	45 564,64	45 564,64	45 564,64	45 564,64	69 600	48 372,78	48 372,78	48 372,78	48 372,78	48 372,78
64 700	45 620,80	45 620,80	45 620,80	45 620,80	45 620,80	69 700	48 428,94	48 428,94	48 428,94	48 428,94	48 428,94
64 800	45 676,96	45 676,96	45 676,96	45 676,96	45 676,96	69 800	48 485,10	48 485,10	48 485,10	48 485,10	48 485,10
64 900	45 733,12	45 733,12	45 733,12	45 733,12	45 733,12	69 900	48 541,27	48 541,27	48 541,27	48 541,27	48 541,27
65 000	45 789,29	45 789,29	45 789,29	45 789,29	45 789,29	70 000	48 597,43	48 597,43	48 597,43	48 597,43	48 597,43

<b>Indemnité de remplacement du revenu ou indemnité payable en vertu de la Loi sur les accidents du travail pour l'année 2017</b>						<b>Indemnité de remplacement du revenu ou indemnité payable en vertu de la Loi sur les accidents du travail pour l'année 2017</b>					
<b>(90 % du revenu net retenu pour 2017)</b>						<b>(90 % du revenu net retenu pour 2017)</b>					
<b>Travailleur avec conjoint à charge</b>						<b>Travailleur sans personne majeure à charge</b>					
<b>Revenu brut annuel</b>	<b>Travailleur avec 4 personnes majeures à charge et plus</b>					<b>Revenu brut annuel</b>	<b>Travailleur sans personne majeure à charge</b>				
	<b>Nombre de personnes mineures à charge</b>						<b>Nombre de personnes mineures à charge</b>				
	<b>0</b>	<b>1</b>	<b>2</b>	<b>3</b>	<b>4 et plus</b>	<b>0</b>	<b>1</b>	<b>2</b>	<b>3</b>	<b>4 et plus</b>	
70 100	48 653,59	48 653,59	48 653,59	48 653,59	48 653,59	100	88,35	88,35	88,35	88,35	88,35
70 200	48 709,75	48 709,75	48 709,75	48 709,75	48 709,75	200	176,69	176,69	176,69	176,69	176,69
70 300	48 765,92	48 765,92	48 765,92	48 765,92	48 765,92	300	265,04	265,04	265,04	265,04	265,04
70 400	48 822,08	48 822,08	48 822,08	48 822,08	48 822,08	400	353,38	353,38	353,38	353,38	353,38
70 500	48 878,24	48 878,24	48 878,24	48 878,24	48 878,24	500	441,73	441,73	441,73	441,73	441,73
70 600	48 934,41	48 934,41	48 934,41	48 934,41	48 934,41	600	530,07	530,07	530,07	530,07	530,07
70 700	48 990,57	48 990,57	48 990,57	48 990,57	48 990,57	700	618,42	618,42	618,42	618,42	618,42
70 800	49 046,73	49 046,73	49 046,73	49 046,73	49 046,73	800	706,77	706,77	706,77	706,77	706,77
70 900	49 102,89	49 102,89	49 102,89	49 102,89	49 102,89	900	795,11	795,11	795,11	795,11	795,11
71 000	49 159,06	49 159,06	49 159,06	49 159,06	49 159,06	1 000	883,46	883,46	883,46	883,46	883,46
71 100	49 215,22	49 215,22	49 215,22	49 215,22	49 215,22	1 100	971,80	971,80	971,80	971,80	971,80
71 200	49 271,38	49 271,38	49 271,38	49 271,38	49 271,38	1 200	1 060,15	1 060,15	1 060,15	1 060,15	1 060,15
71 300	49 327,54	49 327,54	49 327,54	49 327,54	49 327,54	1 300	1 148,50	1 148,50	1 148,50	1 148,50	1 148,50
71 400	49 383,71	49 383,71	49 383,71	49 383,71	49 383,71	1 400	1 236,84	1 236,84	1 236,84	1 236,84	1 236,84
71 500	49 439,87	49 439,87	49 439,87	49 439,87	49 439,87	1 500	1 325,19	1 325,19	1 325,19	1 325,19	1 325,19
71 600	49 496,03	49 496,03	49 496,03	49 496,03	49 496,03	1 600	1 413,53	1 413,53	1 413,53	1 413,53	1 413,53
71 700	49 552,20	49 552,20	49 552,20	49 552,20	49 552,20	1 700	1 501,88	1 501,88	1 501,88	1 501,88	1 501,88
71 800	49 608,36	49 608,36	49 608,36	49 608,36	49 608,36	1 800	1 590,22	1 590,22	1 590,22	1 590,22	1 590,22
71 900	49 664,52	49 664,52	49 664,52	49 664,52	49 664,52	1 900	1 678,57	1 678,57	1 678,57	1 678,57	1 678,57
72 000	49 720,68	49 720,68	49 720,68	49 720,68	49 720,68	2 000	1 766,92	1 766,92	1 766,92	1 766,92	1 766,92
72 100	49 776,85	49 776,85	49 776,85	49 776,85	49 776,85	2 100	1 855,26	1 855,26	1 855,26	1 855,26	1 855,26
72 200	49 833,01	49 833,01	49 833,01	49 833,01	49 833,01	2 200	1 943,61	1 943,61	1 943,61	1 943,61	1 943,61
72 300	49 889,17	49 889,17	49 889,17	49 889,17	49 889,17	2 300	2 031,95	2 031,95	2 031,95	2 031,95	2 031,95
72 400	49 945,34	49 945,34	49 945,34	49 945,34	49 945,34	2 400	2 120,30	2 120,30	2 120,30	2 120,30	2 120,30
72 500	50 001,50	50 001,50	50 001,50	50 001,50	50 001,50	2 500	2 208,65	2 208,65	2 208,65	2 208,65	2 208,65
						2 600	2 296,99	2 296,99	2 296,99	2 296,99	2 296,99
						2 700	2 385,34	2 385,34	2 385,34	2 385,34	2 385,34
						2 800	2 473,68	2 473,68	2 473,68	2 473,68	2 473,68
						2 900	2 562,03	2 562,03	2 562,03	2 562,03	2 562,03
						3 000	2 650,37	2 650,37	2 650,37	2 650,37	2 650,37
						3 100	2 738,72	2 738,72	2 738,72	2 738,72	2 738,72
						3 200	2 827,07	2 827,07	2 827,07	2 827,07	2 827,07
						3 300	2 915,41	2 915,41	2 915,41	2 915,41	2 915,41
						3 400	3 003,76	3 003,76	3 003,76	3 003,76	3 003,76
						3 500	3 092,10	3 092,10	3 092,10	3 092,10	3 092,10
						3 600	3 175,59	3 175,59	3 175,59	3 175,59	3 175,59
						3 700	3 259,07	3 259,07	3 259,07	3 259,07	3 259,07
						3 800	3 342,56	3 342,56	3 342,56	3 342,56	3 342,56
						3 900	3 426,05	3 426,05	3 426,05	3 426,05	3 426,05
						4 000	3 509,53	3 509,53	3 509,53	3 509,53	3 509,53
						4 100	3 593,02	3 593,02	3 593,02	3 593,02	3 593,02
						4 200	3 676,50	3 676,50	3 676,50	3 676,50	3 676,50
						4 300	3 759,99	3 759,99	3 759,99	3 759,99	3 759,99
						4 400	3 843,48	3 843,48	3 843,48	3 843,48	3 843,48
						4 500	3 926,96	3 926,96	3 926,96	3 926,96	3 926,96
						4 600	4 010,45	4 010,45	4 010,45	4 010,45	4 010,45
						4 700	4 093,93	4 093,93	4 093,93	4 093,93	4 093,93
						4 800	4 177,42	4 177,42	4 177,42	4 177,42	4 177,42
						4 900	4 260,90	4 260,90	4 260,90	4 260,90	4 260,90
						5 000	4 344,39	4 344,39	4 344,39	4 344,39	4 344,39

<b>Indemnité de remplacement du revenu ou indemnité payable en vertu de la Loi sur les accidents du travail pour l'année 2017</b>						<b>Indemnité de remplacement du revenu ou indemnité payable en vertu de la Loi sur les accidents du travail pour l'année 2017</b>					
<b>(90 % du revenu net retenu pour 2017)</b>						<b>(90 % du revenu net retenu pour 2017)</b>					
<b>Travailleur avec conjoint non à charge</b>						<b>Travailleur avec conjoint non à charge</b>					
<b>Revenu brut annuel</b>	<b>Travailleur sans personne majeure à charge</b>					<b>Revenu brut annuel</b>	<b>Travailleur sans personne majeure à charge</b>				
	<b>Nombre de personnes mineures à charge</b>						<b>Nombre de personnes mineures à charge</b>				
	<b>0</b>	<b>1</b>	<b>2</b>	<b>3</b>	<b>4 et plus</b>	<b>0</b>	<b>1</b>	<b>2</b>	<b>3</b>	<b>4 et plus</b>	
5 100	4 427,88	4 427,88	4 427,88	4 427,88	4 427,88	10 100	8 602,17	8 602,17	8 602,17	8 602,17	8 602,17
5 200	4 511,36	4 511,36	4 511,36	4 511,36	4 511,36	10 200	8 685,65	8 685,65	8 685,65	8 685,65	8 685,65
5 300	4 594,85	4 594,85	4 594,85	4 594,85	4 594,85	10 300	8 769,14	8 769,14	8 769,14	8 769,14	8 769,14
5 400	4 678,33	4 678,33	4 678,33	4 678,33	4 678,33	10 400	8 852,62	8 852,62	8 852,62	8 852,62	8 852,62
5 500	4 761,82	4 761,82	4 761,82	4 761,82	4 761,82	10 500	8 936,11	8 936,11	8 936,11	8 936,11	8 936,11
5 600	4 845,30	4 845,30	4 845,30	4 845,30	4 845,30	10 600	9 019,59	9 019,59	9 019,59	9 019,59	9 019,59
5 700	4 928,79	4 928,79	4 928,79	4 928,79	4 928,79	10 700	9 103,08	9 103,08	9 103,08	9 103,08	9 103,08
5 800	5 012,28	5 012,28	5 012,28	5 012,28	5 012,28	10 800	9 186,57	9 186,57	9 186,57	9 186,57	9 186,57
5 900	5 095,76	5 095,76	5 095,76	5 095,76	5 095,76	10 900	9 270,05	9 270,05	9 270,05	9 270,05	9 270,05
6 000	5 179,25	5 179,25	5 179,25	5 179,25	5 179,25	11 000	9 353,54	9 353,54	9 353,54	9 353,54	9 353,54
6 100	5 262,73	5 262,73	5 262,73	5 262,73	5 262,73	11 100	9 437,02	9 437,02	9 437,02	9 437,02	9 437,02
6 200	5 346,22	5 346,22	5 346,22	5 346,22	5 346,22	11 200	9 520,51	9 520,51	9 520,51	9 520,51	9 520,51
6 300	5 429,71	5 429,71	5 429,71	5 429,71	5 429,71	11 300	9 604,00	9 604,00	9 604,00	9 604,00	9 604,00
6 400	5 513,19	5 513,19	5 513,19	5 513,19	5 513,19	11 400	9 687,48	9 687,48	9 687,48	9 687,48	9 687,48
6 500	5 596,68	5 596,68	5 596,68	5 596,68	5 596,68	11 500	9 770,97	9 770,97	9 770,97	9 770,97	9 770,97
6 600	5 680,16	5 680,16	5 680,16	5 680,16	5 680,16	11 600	9 854,45	9 854,45	9 854,45	9 854,45	9 854,45
6 700	5 763,65	5 763,65	5 763,65	5 763,65	5 763,65	11 700	9 937,94	9 937,94	9 937,94	9 937,94	9 937,94
6 800	5 847,13	5 847,13	5 847,13	5 847,13	5 847,13	11 800	10 021,42	10 021,42	10 021,42	10 021,42	10 021,42
6 900	5 930,62	5 930,62	5 930,62	5 930,62	5 930,62	11 900	10 104,91	10 104,91	10 104,91	10 104,91	10 104,91
7 000	6 014,11	6 014,11	6 014,11	6 014,11	6 014,11	12 000	10 188,40	10 188,40	10 188,40	10 188,40	10 188,40
7 100	6 097,59	6 097,59	6 097,59	6 097,59	6 097,59	12 100	10 271,88	10 271,88	10 271,88	10 271,88	10 271,88
7 200	6 181,08	6 181,08	6 181,08	6 181,08	6 181,08	12 200	10 355,37	10 355,37	10 355,37	10 355,37	10 355,37
7 300	6 264,56	6 264,56	6 264,56	6 264,56	6 264,56	12 300	10 438,85	10 438,85	10 438,85	10 438,85	10 438,85
7 400	6 348,05	6 348,05	6 348,05	6 348,05	6 348,05	12 400	10 522,34	10 522,34	10 522,34	10 522,34	10 522,34
7 500	6 431,54	6 431,54	6 431,54	6 431,54	6 431,54	12 500	10 605,83	10 605,83	10 605,83	10 605,83	10 605,83
7 600	6 515,02	6 515,02	6 515,02	6 515,02	6 515,02	12 600	10 689,31	10 689,31	10 689,31	10 689,31	10 689,31
7 700	6 598,51	6 598,51	6 598,51	6 598,51	6 598,51	12 700	10 772,80	10 772,80	10 772,80	10 772,80	10 772,80
7 800	6 681,99	6 681,99	6 681,99	6 681,99	6 681,99	12 800	10 856,28	10 856,28	10 856,28	10 856,28	10 856,28
7 900	6 765,48	6 765,48	6 765,48	6 765,48	6 765,48	12 900	10 939,77	10 939,77	10 939,77	10 939,77	10 939,77
8 000	6 848,96	6 848,96	6 848,96	6 848,96	6 848,96	13 000	11 023,25	11 023,25	11 023,25	11 023,25	11 023,25
8 100	6 932,45	6 932,45	6 932,45	6 932,45	6 932,45	13 100	11 106,74	11 106,74	11 106,74	11 106,74	11 106,74
8 200	7 015,94	7 015,94	7 015,94	7 015,94	7 015,94	13 200	11 190,23	11 190,23	11 190,23	11 190,23	11 190,23
8 300	7 099,42	7 099,42	7 099,42	7 099,42	7 099,42	13 300	11 273,71	11 273,71	11 273,71	11 273,71	11 273,71
8 400	7 182,91	7 182,91	7 182,91	7 182,91	7 182,91	13 400	11 357,20	11 357,20	11 357,20	11 357,20	11 357,20
8 500	7 266,39	7 266,39	7 266,39	7 266,39	7 266,39	13 500	11 440,68	11 440,68	11 440,68	11 440,68	11 440,68
8 600	7 349,88	7 349,88	7 349,88	7 349,88	7 349,88	13 600	11 524,17	11 524,17	11 524,17	11 524,17	11 524,17
8 700	7 433,36	7 433,36	7 433,36	7 433,36	7 433,36	13 700	11 598,14	11 598,14	11 598,14	11 598,14	11 598,14
8 800	7 516,85	7 516,85	7 516,85	7 516,85	7 516,85	13 800	11 671,17	11 671,17	11 671,17	11 671,17	11 671,17
8 900	7 600,34	7 600,34	7 600,34	7 600,34	7 600,34	13 900	11 744,20	11 744,20	11 744,20	11 744,20	11 744,20
9 000	7 683,82	7 683,82	7 683,82	7 683,82	7 683,82	14 000	11 817,23	11 817,23	11 817,23	11 817,23	11 817,23
9 100	7 767,31	7 767,31	7 767,31	7 767,31	7 767,31	14 100	11 890,26	11 890,26	11 890,26	11 890,26	11 890,26
9 200	7 850,79	7 850,79	7 850,79	7 850,79	7 850,79	14 200	11 963,29	11 963,29	11 963,29	11 963,29	11 963,29
9 300	7 934,28	7 934,28	7 934,28	7 934,28	7 934,28	14 300	12 036,32	12 036,32	12 036,32	12 036,32	12 036,32
9 400	8 017,77	8 017,77	8 017,77	8 017,77	8 017,77	14 400	12 109,35	12 109,35	12 109,35	12 109,35	12 109,35
9 500	8 101,25	8 101,25	8 101,25	8 101,25	8 101,25	14 500	12 182,37	12 182,37	12 182,37	12 182,37	12 182,37
9 600	8 184,74	8 184,74	8 184,74	8 184,74	8 184,74	14 600	12 255,40	12 255,40	12 255,40	12 255,40	12 255,40
9 700	8 268,22	8 268,22	8 268,22	8 268,22	8 268,22	14 700	12 328,43	12 328,43	12 328,43	12 328,43	12 328,43
9 800	8 351,71	8 351,71	8 351,71	8 351,71	8 351,71	14 800	12 401,46	12 401,46	12 401,46	12 401,46	12 401,46
9 900	8 435,19	8 435,19	8 435,19	8 435,19	8 435,19	14 900	12 474,49	12 474,49	12 474,49	12 474,49	12 474,49
10 000	8 518,68	8 518,68	8 518,68	8 518,68	8 518,68	15 000	12 547,52	12 547,52	12 547,52	12 547,52	12 547,52

<b>Indemnité de remplacement du revenu ou indemnité payable en vertu de la Loi sur les accidents du travail pour l'année 2017</b>						<b>Indemnité de remplacement du revenu ou indemnité payable en vertu de la Loi sur les accidents du travail pour l'année 2017</b>					
<b>(90 % du revenu net retenu pour 2017)</b>						<b>(90 % du revenu net retenu pour 2017)</b>					
<b>Travailleur avec conjoint non à charge</b>						<b>Travailleur avec conjoint non à charge</b>					
<b>Revenu brut annuel</b>	<b>Travailleur sans personne majeure à charge</b>					<b>Revenu brut annuel</b>	<b>Travailleur sans personne majeure à charge</b>				
	<b>Nombre de personnes mineures à charge</b>						<b>Nombre de personnes mineures à charge</b>				
	<b>0</b>	<b>1</b>	<b>2</b>	<b>3</b>	<b>4 et plus</b>	<b>0</b>	<b>1</b>	<b>2</b>	<b>3</b>	<b>4 et plus</b>	
15 100	12 620,55	12 620,55	12 620,55	12 620,55	12 620,55	20 100	15 641,47	15 641,47	15 641,47	15 641,47	15 641,47
15 200	12 693,58	12 693,58	12 693,58	12 693,58	12 693,58	20 200	15 700,10	15 700,10	15 700,10	15 700,10	15 700,10
15 300	12 766,61	12 766,61	12 766,61	12 766,61	12 766,61	20 300	15 758,73	15 758,73	15 758,73	15 758,73	15 758,73
15 400	12 839,64	12 839,64	12 839,64	12 839,64	12 839,64	20 400	15 817,36	15 817,36	15 817,36	15 817,36	15 817,36
15 500	12 912,67	12 912,67	12 912,67	12 912,67	12 912,67	20 500	15 875,99	15 875,99	15 875,99	15 875,99	15 875,99
15 600	12 973,78	12 973,78	12 973,78	12 973,78	12 973,78	20 600	15 934,62	15 934,62	15 934,62	15 934,62	15 934,62
15 700	13 033,27	13 033,27	13 033,27	13 033,27	13 033,27	20 700	15 993,25	15 993,25	15 993,25	15 993,25	15 993,25
15 800	13 092,77	13 092,77	13 092,77	13 092,77	13 092,77	20 800	16 051,87	16 051,87	16 051,87	16 051,87	16 051,87
15 900	13 152,26	13 152,26	13 152,26	13 152,26	13 152,26	20 900	16 110,50	16 110,50	16 110,50	16 110,50	16 110,50
16 000	13 211,75	13 211,75	13 211,75	13 211,75	13 211,75	21 000	16 169,13	16 169,13	16 169,13	16 169,13	16 169,13
16 100	13 271,25	13 271,25	13 271,25	13 271,25	13 271,25	21 100	16 227,76	16 227,76	16 227,76	16 227,76	16 227,76
16 200	13 330,74	13 330,74	13 330,74	13 330,74	13 330,74	21 200	16 286,39	16 286,39	16 286,39	16 286,39	16 286,39
16 300	13 390,23	13 390,23	13 390,23	13 390,23	13 390,23	21 300	16 345,02	16 345,02	16 345,02	16 345,02	16 345,02
16 400	13 449,73	13 449,73	13 449,73	13 449,73	13 449,73	21 400	16 403,65	16 403,65	16 403,65	16 403,65	16 403,65
16 500	13 509,22	13 509,22	13 509,22	13 509,22	13 509,22	21 500	16 462,28	16 462,28	16 462,28	16 462,28	16 462,28
16 600	13 568,71	13 568,71	13 568,71	13 568,71	13 568,71	21 600	16 520,91	16 520,91	16 520,91	16 520,91	16 520,91
16 700	13 628,21	13 628,21	13 628,21	13 628,21	13 628,21	21 700	16 579,54	16 579,54	16 579,54	16 579,54	16 579,54
16 800	13 687,70	13 687,70	13 687,70	13 687,70	13 687,70	21 800	16 638,17	16 638,17	16 638,17	16 638,17	16 638,17
16 900	13 747,19	13 747,19	13 747,19	13 747,19	13 747,19	21 900	16 696,80	16 696,80	16 696,80	16 696,80	16 696,80
17 000	13 806,69	13 806,69	13 806,69	13 806,69	13 806,69	22 000	16 755,43	16 755,43	16 755,43	16 755,43	16 755,43
17 100	13 866,18	13 866,18	13 866,18	13 866,18	13 866,18	22 100	16 814,05	16 814,05	16 814,05	16 814,05	16 814,05
17 200	13 925,67	13 925,67	13 925,67	13 925,67	13 925,67	22 200	16 872,68	16 872,68	16 872,68	16 872,68	16 872,68
17 300	13 985,16	13 985,16	13 985,16	13 985,16	13 985,16	22 300	16 931,31	16 931,31	16 931,31	16 931,31	16 931,31
17 400	14 044,66	14 044,66	14 044,66	14 044,66	14 044,66	22 400	16 989,94	16 989,94	16 989,94	16 989,94	16 989,94
17 500	14 104,15	14 104,15	14 104,15	14 104,15	14 104,15	22 500	17 048,57	17 048,57	17 048,57	17 048,57	17 048,57
17 600	14 163,64	14 163,64	14 163,64	14 163,64	14 163,64	22 600	17 107,20	17 107,20	17 107,20	17 107,20	17 107,20
17 700	14 223,14	14 223,14	14 223,14	14 223,14	14 223,14	22 700	17 165,83	17 165,83	17 165,83	17 165,83	17 165,83
17 800	14 282,63	14 282,63	14 282,63	14 282,63	14 282,63	22 800	17 224,46	17 224,46	17 224,46	17 224,46	17 224,46
17 900	14 342,12	14 342,12	14 342,12	14 342,12	14 342,12	22 900	17 283,09	17 283,09	17 283,09	17 283,09	17 283,09
18 000	14 401,62	14 401,62	14 401,62	14 401,62	14 401,62	23 000	17 341,72	17 341,72	17 341,72	17 341,72	17 341,72
18 100	14 461,11	14 461,11	14 461,11	14 461,11	14 461,11	23 100	17 400,35	17 400,35	17 400,35	17 400,35	17 400,35
18 200	14 520,60	14 520,60	14 520,60	14 520,60	14 520,60	23 200	17 458,98	17 458,98	17 458,98	17 458,98	17 458,98
18 300	14 580,10	14 580,10	14 580,10	14 580,10	14 580,10	23 300	17 517,60	17 517,60	17 517,60	17 517,60	17 517,60
18 400	14 639,59	14 639,59	14 639,59	14 639,59	14 639,59	23 400	17 576,23	17 576,23	17 576,23	17 576,23	17 576,23
18 500	14 699,08	14 699,08	14 699,08	14 699,08	14 699,08	23 500	17 634,86	17 634,86	17 634,86	17 634,86	17 634,86
18 600	14 758,58	14 758,58	14 758,58	14 758,58	14 758,58	23 600	17 693,49	17 693,49	17 693,49	17 693,49	17 693,49
18 700	14 818,07	14 818,07	14 818,07	14 818,07	14 818,07	23 700	17 752,12	17 752,12	17 752,12	17 752,12	17 752,12
18 800	14 877,56	14 877,56	14 877,56	14 877,56	14 877,56	23 800	17 810,75	17 810,75	17 810,75	17 810,75	17 810,75
18 900	14 937,06	14 937,06	14 937,06	14 937,06	14 937,06	23 900	17 869,38	17 869,38	17 869,38	17 869,38	17 869,38
19 000	14 996,55	14 996,55	14 996,55	14 996,55	14 996,55	24 000	17 928,01	17 928,01	17 928,01	17 928,01	17 928,01
19 100	15 055,18	15 055,18	15 055,18	15 055,18	15 055,18	24 100	17 986,64	17 986,64	17 986,64	17 986,64	17 986,64
19 200	15 113,81	15 113,81	15 113,81	15 113,81	15 113,81	24 200	18 045,27	18 045,27	18 045,27	18 045,27	18 045,27
19 300	15 172,44	15 172,44	15 172,44	15 172,44	15 172,44	24 300	18 103,90	18 103,90	18 103,90	18 103,90	18 103,90
19 400	15 231,07	15 231,07	15 231,07	15 231,07	15 231,07	24 400	18 162,53	18 162,53	18 162,53	18 162,53	18 162,53
19 500	15 289,70	15 289,70	15 289,70	15 289,70	15 289,70	24 500	18 221,16	18 221,16	18 221,16	18 221,16	18 221,16
19 600	15 348,32	15 348,32	15 348,32	15 348,32	15 348,32	24 600	18 279,78	18 279,78	18 279,78	18 279,78	18 279,78
19 700	15 406,95	15 406,95	15 406,95	15 406,95	15 406,95	24 700	18 338,41	18 338,41	18 338,41	18 338,41	18 338,41
19 800	15 465,58	15 465,58	15 465,58	15 465,58	15 465,58	24 800	18 397,04	18 397,04	18 397,04	18 397,04	18 397,04
19 900	15 524,21	15 524,21	15 524,21	15 524,21	15 524,21	24 900	18 455,67	18 455,67	18 455,67	18 455,67	18 455,67
20 000	15 582,84	15 582,84	15 582,84	15 582,84	15 582,84	25 000	18 514,30	18 514,30	18 514,30	18 514,30	18 514,30

<b>Indemnité de remplacement du revenu ou indemnité payable en vertu de la Loi sur les accidents du travail pour l'année 2017</b>						<b>Indemnité de remplacement du revenu ou indemnité payable en vertu de la Loi sur les accidents du travail pour l'année 2017</b>					
<b>(90 % du revenu net retenu pour 2017)</b>						<b>(90 % du revenu net retenu pour 2017)</b>					
<b>Travailleur avec conjoint non à charge</b>						<b>Travailleur avec conjoint non à charge</b>					
<b>Revenu brut annuel</b>	<b>Travailleur sans personne majeure à charge</b>					<b>Revenu brut annuel</b>	<b>Travailleur sans personne majeure à charge</b>				
	<b>Nombre de personnes mineures à charge</b>						<b>Nombre de personnes mineures à charge</b>				
	<b>0</b>	<b>1</b>	<b>2</b>	<b>3</b>	<b>4 et plus</b>		<b>0</b>	<b>1</b>	<b>2</b>	<b>3</b>	<b>4 et plus</b>
25 100	18 572,93	18 572,93	18 572,93	18 572,93	18 572,93	30 100	21 504,39	21 504,39	21 504,39	21 504,39	21 504,39
25 200	18 631,56	18 631,56	18 631,56	18 631,56	18 631,56	30 200	21 563,02	21 563,02	21 563,02	21 563,02	21 563,02
25 300	18 690,19	18 690,19	18 690,19	18 690,19	18 690,19	30 300	21 621,65	21 621,65	21 621,65	21 621,65	21 621,65
25 400	18 748,82	18 748,82	18 748,82	18 748,82	18 748,82	30 400	21 680,28	21 680,28	21 680,28	21 680,28	21 680,28
25 500	18 807,45	18 807,45	18 807,45	18 807,45	18 807,45	30 500	21 738,91	21 738,91	21 738,91	21 738,91	21 738,91
25 600	18 866,08	18 866,08	18 866,08	18 866,08	18 866,08	30 600	21 797,54	21 797,54	21 797,54	21 797,54	21 797,54
25 700	18 924,71	18 924,71	18 924,71	18 924,71	18 924,71	30 700	21 856,17	21 856,17	21 856,17	21 856,17	21 856,17
25 800	18 983,33	18 983,33	18 983,33	18 983,33	18 983,33	30 800	21 914,80	21 914,80	21 914,80	21 914,80	21 914,80
25 900	19 041,96	19 041,96	19 041,96	19 041,96	19 041,96	30 900	21 973,42	21 973,42	21 973,42	21 973,42	21 973,42
26 000	19 100,59	19 100,59	19 100,59	19 100,59	19 100,59	31 000	22 032,05	22 032,05	22 032,05	22 032,05	22 032,05
26 100	19 159,22	19 159,22	19 159,22	19 159,22	19 159,22	31 100	22 090,68	22 090,68	22 090,68	22 090,68	22 090,68
26 200	19 217,85	19 217,85	19 217,85	19 217,85	19 217,85	31 200	22 149,31	22 149,31	22 149,31	22 149,31	22 149,31
26 300	19 276,48	19 276,48	19 276,48	19 276,48	19 276,48	31 300	22 207,94	22 207,94	22 207,94	22 207,94	22 207,94
26 400	19 335,11	19 335,11	19 335,11	19 335,11	19 335,11	31 400	22 266,57	22 266,57	22 266,57	22 266,57	22 266,57
26 500	19 393,74	19 393,74	19 393,74	19 393,74	19 393,74	31 500	22 325,20	22 325,20	22 325,20	22 325,20	22 325,20
26 600	19 452,37	19 452,37	19 452,37	19 452,37	19 452,37	31 600	22 383,83	22 383,83	22 383,83	22 383,83	22 383,83
26 700	19 511,00	19 511,00	19 511,00	19 511,00	19 511,00	31 700	22 442,46	22 442,46	22 442,46	22 442,46	22 442,46
26 800	19 569,63	19 569,63	19 569,63	19 569,63	19 569,63	31 800	22 501,09	22 501,09	22 501,09	22 501,09	22 501,09
26 900	19 628,26	19 628,26	19 628,26	19 628,26	19 628,26	31 900	22 559,72	22 559,72	22 559,72	22 559,72	22 559,72
27 000	19 686,89	19 686,89	19 686,89	19 686,89	19 686,89	32 000	22 618,35	22 618,35	22 618,35	22 618,35	22 618,35
27 100	19 745,51	19 745,51	19 745,51	19 745,51	19 745,51	32 100	22 676,97	22 676,97	22 676,97	22 676,97	22 676,97
27 200	19 804,14	19 804,14	19 804,14	19 804,14	19 804,14	32 200	22 735,60	22 735,60	22 735,60	22 735,60	22 735,60
27 300	19 862,77	19 862,77	19 862,77	19 862,77	19 862,77	32 300	22 794,23	22 794,23	22 794,23	22 794,23	22 794,23
27 400	19 921,40	19 921,40	19 921,40	19 921,40	19 921,40	32 400	22 852,86	22 852,86	22 852,86	22 852,86	22 852,86
27 500	19 980,03	19 980,03	19 980,03	19 980,03	19 980,03	32 500	22 911,49	22 911,49	22 911,49	22 911,49	22 911,49
27 600	20 038,66	20 038,66	20 038,66	20 038,66	20 038,66	32 600	22 970,12	22 970,12	22 970,12	22 970,12	22 970,12
27 700	20 097,29	20 097,29	20 097,29	20 097,29	20 097,29	32 700	23 028,75	23 028,75	23 028,75	23 028,75	23 028,75
27 800	20 155,92	20 155,92	20 155,92	20 155,92	20 155,92	32 800	23 087,38	23 087,38	23 087,38	23 087,38	23 087,38
27 900	20 214,55	20 214,55	20 214,55	20 214,55	20 214,55	32 900	23 146,01	23 146,01	23 146,01	23 146,01	23 146,01
28 000	20 273,18	20 273,18	20 273,18	20 273,18	20 273,18	33 000	23 204,64	23 204,64	23 204,64	23 204,64	23 204,64
28 100	20 331,81	20 331,81	20 331,81	20 331,81	20 331,81	33 100	23 263,27	23 263,27	23 263,27	23 263,27	23 263,27
28 200	20 390,44	20 390,44	20 390,44	20 390,44	20 390,44	33 200	23 321,90	23 321,90	23 321,90	23 321,90	23 321,90
28 300	20 449,07	20 449,07	20 449,07	20 449,07	20 449,07	33 300	23 380,53	23 380,53	23 380,53	23 380,53	23 380,53
28 400	20 507,69	20 507,69	20 507,69	20 507,69	20 507,69	33 400	23 439,15	23 439,15	23 439,15	23 439,15	23 439,15
28 500	20 566,32	20 566,32	20 566,32	20 566,32	20 566,32	33 500	23 497,78	23 497,78	23 497,78	23 497,78	23 497,78
28 600	20 624,95	20 624,95	20 624,95	20 624,95	20 624,95	33 600	23 556,41	23 556,41	23 556,41	23 556,41	23 556,41
28 700	20 683,58	20 683,58	20 683,58	20 683,58	20 683,58	33 700	23 615,04	23 615,04	23 615,04	23 615,04	23 615,04
28 800	20 742,21	20 742,21	20 742,21	20 742,21	20 742,21	33 800	23 673,67	23 673,67	23 673,67	23 673,67	23 673,67
28 900	20 800,84	20 800,84	20 800,84	20 800,84	20 800,84	33 900	23 732,30	23 732,30	23 732,30	23 732,30	23 732,30
29 000	20 859,47	20 859,47	20 859,47	20 859,47	20 859,47	34 000	23 790,93	23 790,93	23 790,93	23 790,93	23 790,93
29 100	20 918,10	20 918,10	20 918,10	20 918,10	20 918,10	34 100	23 849,56	23 849,56	23 849,56	23 849,56	23 849,56
29 200	20 976,73	20 976,73	20 976,73	20 976,73	20 976,73	34 200	23 908,19	23 908,19	23 908,19	23 908,19	23 908,19
29 300	21 035,36	21 035,36	21 035,36	21 035,36	21 035,36	34 300	23 966,82	23 966,82	23 966,82	23 966,82	23 966,82
29 400	21 093,99	21 093,99	21 093,99	21 093,99	21 093,99	34 400	24 025,45	24 025,45	24 025,45	24 025,45	24 025,45
29 500	21 152,62	21 152,62	21 152,62	21 152,62	21 152,62	34 500	24 084,08	24 084,08	24 084,08	24 084,08	24 084,08
29 600	21 211,24	21 211,24	21 211,24	21 211,24	21 211,24	34 600	24 142,70	24 142,70	24 142,70	24 142,70	24 142,70
29 700	21 269,87	21 269,87	21 269,87	21 269,87	21 269,87	34 700	24 201,33	24 201,33	24 201,33	24 201,33	24 201,33
29 800	21 328,50	21 328,50	21 328,50	21 328,50	21 328,50	34 800	24 259,96	24 259,96	24 259,96	24 259,96	24 259,96
29 900	21 387,13	21 387,13	21 387,13	21 387,13	21 387,13	34 900	24 318,59	24 318,59	24 318,59	24 318,59	24 318,59
30 000	21 445,76	21 445,76	21 445,76	21 445,76	21 445,76	35 000	24 377,22	24 377,22	24 377,22	24 377,22	24 377,22



<b>Indemnité de remplacement du revenu ou indemnité payable en vertu de la Loi sur les accidents du travail pour l'année 2017</b>						<b>Indemnité de remplacement du revenu ou indemnité payable en vertu de la Loi sur les accidents du travail pour l'année 2017</b>					
<b>(90 % du revenu net retenu pour 2017)</b>						<b>(90 % du revenu net retenu pour 2017)</b>					
<b>Travailleur avec conjoint non à charge</b>						<b>Travailleur avec conjoint non à charge</b>					
<b>Revenu brut annuel</b>	<b>Travailleur sans personne majeure à charge</b>					<b>Revenu brut annuel</b>	<b>Travailleur sans personne majeure à charge</b>				
	<b>Nombre de personnes mineures à charge</b>						<b>Nombre de personnes mineures à charge</b>				
	<b>0</b>	<b>1</b>	<b>2</b>	<b>3</b>	<b>4 et plus</b>	<b>0</b>	<b>1</b>	<b>2</b>	<b>3</b>	<b>4 et plus</b>	
35 100	24 435,85	24 435,85	24 435,85	24 435,85	24 435,85	40 100	27 367,31	27 367,31	27 367,31	27 367,31	27 367,31
35 200	24 494,48	24 494,48	24 494,48	24 494,48	24 494,48	40 200	27 425,94	27 425,94	27 425,94	27 425,94	27 425,94
35 300	24 553,11	24 553,11	24 553,11	24 553,11	24 553,11	40 300	27 484,57	27 484,57	27 484,57	27 484,57	27 484,57
35 400	24 611,74	24 611,74	24 611,74	24 611,74	24 611,74	40 400	27 543,20	27 543,20	27 543,20	27 543,20	27 543,20
35 500	24 670,37	24 670,37	24 670,37	24 670,37	24 670,37	40 500	27 601,83	27 601,83	27 601,83	27 601,83	27 601,83
35 600	24 729,00	24 729,00	24 729,00	24 729,00	24 729,00	40 600	27 660,46	27 660,46	27 660,46	27 660,46	27 660,46
35 700	24 787,63	24 787,63	24 787,63	24 787,63	24 787,63	40 700	27 719,09	27 719,09	27 719,09	27 719,09	27 719,09
35 800	24 846,26	24 846,26	24 846,26	24 846,26	24 846,26	40 800	27 777,72	27 777,72	27 777,72	27 777,72	27 777,72
35 900	24 904,88	24 904,88	24 904,88	24 904,88	24 904,88	40 900	27 836,34	27 836,34	27 836,34	27 836,34	27 836,34
36 000	24 963,51	24 963,51	24 963,51	24 963,51	24 963,51	41 000	27 894,97	27 894,97	27 894,97	27 894,97	27 894,97
36 100	25 022,14	25 022,14	25 022,14	25 022,14	25 022,14	41 100	27 953,60	27 953,60	27 953,60	27 953,60	27 953,60
36 200	25 080,77	25 080,77	25 080,77	25 080,77	25 080,77	41 200	28 012,23	28 012,23	28 012,23	28 012,23	28 012,23
36 300	25 139,40	25 139,40	25 139,40	25 139,40	25 139,40	41 300	28 070,86	28 070,86	28 070,86	28 070,86	28 070,86
36 400	25 198,03	25 198,03	25 198,03	25 198,03	25 198,03	41 400	28 129,49	28 129,49	28 129,49	28 129,49	28 129,49
36 500	25 256,66	25 256,66	25 256,66	25 256,66	25 256,66	41 500	28 188,12	28 188,12	28 188,12	28 188,12	28 188,12
36 600	25 315,29	25 315,29	25 315,29	25 315,29	25 315,29	41 600	28 246,75	28 246,75	28 246,75	28 246,75	28 246,75
36 700	25 373,92	25 373,92	25 373,92	25 373,92	25 373,92	41 700	28 305,38	28 305,38	28 305,38	28 305,38	28 305,38
36 800	25 432,55	25 432,55	25 432,55	25 432,55	25 432,55	41 800	28 364,01	28 364,01	28 364,01	28 364,01	28 364,01
36 900	25 491,18	25 491,18	25 491,18	25 491,18	25 491,18	41 900	28 422,64	28 422,64	28 422,64	28 422,64	28 422,64
37 000	25 549,81	25 549,81	25 549,81	25 549,81	25 549,81	42 000	28 481,27	28 481,27	28 481,27	28 481,27	28 481,27
37 100	25 608,43	25 608,43	25 608,43	25 608,43	25 608,43	42 100	28 539,90	28 539,90	28 539,90	28 539,90	28 539,90
37 200	25 667,06	25 667,06	25 667,06	25 667,06	25 667,06	42 200	28 598,52	28 598,52	28 598,52	28 598,52	28 598,52
37 300	25 725,69	25 725,69	25 725,69	25 725,69	25 725,69	42 300	28 657,15	28 657,15	28 657,15	28 657,15	28 657,15
37 400	25 784,32	25 784,32	25 784,32	25 784,32	25 784,32	42 400	28 715,78	28 715,78	28 715,78	28 715,78	28 715,78
37 500	25 842,95	25 842,95	25 842,95	25 842,95	25 842,95	42 500	28 774,41	28 774,41	28 774,41	28 774,41	28 774,41
37 600	25 901,58	25 901,58	25 901,58	25 901,58	25 901,58	42 600	28 833,04	28 833,04	28 833,04	28 833,04	28 833,04
37 700	25 960,21	25 960,21	25 960,21	25 960,21	25 960,21	42 700	28 891,67	28 891,67	28 891,67	28 891,67	28 891,67
37 800	26 018,84	26 018,84	26 018,84	26 018,84	26 018,84	42 800	28 950,30	28 950,30	28 950,30	28 950,30	28 950,30
37 900	26 077,47	26 077,47	26 077,47	26 077,47	26 077,47	42 900	29 008,93	29 008,93	29 008,93	29 008,93	29 008,93
38 000	26 136,10	26 136,10	26 136,10	26 136,10	26 136,10	43 000	29 067,56	29 067,56	29 067,56	29 067,56	29 067,56
38 100	26 194,73	26 194,73	26 194,73	26 194,73	26 194,73	43 100	29 126,19	29 126,19	29 126,19	29 126,19	29 126,19
38 200	26 253,36	26 253,36	26 253,36	26 253,36	26 253,36	43 200	29 184,82	29 184,82	29 184,82	29 184,82	29 184,82
38 300	26 311,99	26 311,99	26 311,99	26 311,99	26 311,99	43 300	29 243,45	29 243,45	29 243,45	29 243,45	29 243,45
38 400	26 370,61	26 370,61	26 370,61	26 370,61	26 370,61	43 400	29 302,07	29 302,07	29 302,07	29 302,07	29 302,07
38 500	26 429,24	26 429,24	26 429,24	26 429,24	26 429,24	43 500	29 360,70	29 360,70	29 360,70	29 360,70	29 360,70
38 600	26 487,87	26 487,87	26 487,87	26 487,87	26 487,87	43 600	29 419,33	29 419,33	29 419,33	29 419,33	29 419,33
38 700	26 546,50	26 546,50	26 546,50	26 546,50	26 546,50	43 700	29 477,96	29 477,96	29 477,96	29 477,96	29 477,96
38 800	26 605,13	26 605,13	26 605,13	26 605,13	26 605,13	43 800	29 536,59	29 536,59	29 536,59	29 536,59	29 536,59
38 900	26 663,76	26 663,76	26 663,76	26 663,76	26 663,76	43 900	29 595,22	29 595,22	29 595,22	29 595,22	29 595,22
39 000	26 722,39	26 722,39	26 722,39	26 722,39	26 722,39	44 000	29 652,23	29 652,23	29 652,23	29 652,23	29 652,23
39 100	26 781,02	26 781,02	26 781,02	26 781,02	26 781,02	44 100	29 707,26	29 707,26	29 707,26	29 707,26	29 707,26
39 200	26 839,65	26 839,65	26 839,65	26 839,65	26 839,65	44 200	29 762,29	29 762,29	29 762,29	29 762,29	29 762,29
39 300	26 898,28	26 898,28	26 898,28	26 898,28	26 898,28	44 300	29 817,32	29 817,32	29 817,32	29 817,32	29 817,32
39 400	26 956,91	26 956,91	26 956,91	26 956,91	26 956,91	44 400	29 872,35	29 872,35	29 872,35	29 872,35	29 872,35
39 500	27 015,54	27 015,54	27 015,54	27 015,54	27 015,54	44 500	29 927,38	29 927,38	29 927,38	29 927,38	29 927,38
39 600	27 074,17	27 074,17	27 074,17	27 074,17	27 074,17	44 600	29 982,41	29 982,41	29 982,41	29 982,41	29 982,41
39 700	27 132,79	27 132,79	27 132,79	27 132,79	27 132,79	44 700	30 037,43	30 037,43	30 037,43	30 037,43	30 037,43
39 800	27 191,42	27 191,42	27 191,42	27 191,42	27 191,42	44 800	30 092,46	30 092,46	30 092,46	30 092,46	30 092,46
39 900	27 250,05	27 250,05	27 250,05	27 250,05	27 250,05	44 900	30 147,49	30 147,49	30 147,49	30 147,49	30 147,49
40 000	27 308,68	27 308,68	27 308,68	27 308,68	27 308,68	45 000	30 202,52	30 202,52	30 202,52	30 202,52	30 202,52

Indemnité de remplacement du revenu ou indemnité payable en vertu de la Loi sur les accidents du travail pour l'année 2017 (90 % du revenu net retenu pour 2017) Travailleur avec conjoint non à charge						Indemnité de remplacement du revenu ou indemnité payable en vertu de la Loi sur les accidents du travail pour l'année 2017 (90 % du revenu net retenu pour 2017) Travailleur avec conjoint non à charge					
Revenu brut annuel	Travailleur sans personne majeure à charge					Revenu brut annuel	Travailleur sans personne majeure à charge				
	Nombre de personnes mineures à charge						Nombre de personnes mineures à charge				
	0	1	2	3	4 et plus		0	1	2	3	4 et plus
45 100	30 257,55	30 257,55	30 257,55	30 257,55	30 257,55	50 100	32 836,08	32 836,08	32 836,08	32 836,08	32 836,08
45 200	30 312,58	30 312,58	30 312,58	30 312,58	30 312,58	50 200	32 886,97	32 886,97	32 886,97	32 886,97	32 886,97
45 300	30 367,61	30 367,61	30 367,61	30 367,61	30 367,61	50 300	32 937,87	32 937,87	32 937,87	32 937,87	32 937,87
45 400	30 422,64	30 422,64	30 422,64	30 422,64	30 422,64	50 400	32 988,76	32 988,76	32 988,76	32 988,76	32 988,76
45 500	30 477,67	30 477,67	30 477,67	30 477,67	30 477,67	50 500	33 039,66	33 039,66	33 039,66	33 039,66	33 039,66
45 600	30 532,70	30 532,70	30 532,70	30 532,70	30 532,70	50 600	33 090,56	33 090,56	33 090,56	33 090,56	33 090,56
45 700	30 587,73	30 587,73	30 587,73	30 587,73	30 587,73	50 700	33 141,45	33 141,45	33 141,45	33 141,45	33 141,45
45 800	30 642,76	30 642,76	30 642,76	30 642,76	30 642,76	50 800	33 192,35	33 192,35	33 192,35	33 192,35	33 192,35
45 900	30 697,78	30 697,78	30 697,78	30 697,78	30 697,78	50 900	33 243,24	33 243,24	33 243,24	33 243,24	33 243,24
46 000	30 749,34	30 749,34	30 749,34	30 749,34	30 749,34	51 000	33 294,14	33 294,14	33 294,14	33 294,14	33 294,14
46 100	30 800,24	30 800,24	30 800,24	30 800,24	30 800,24	51 100	33 345,04	33 345,04	33 345,04	33 345,04	33 345,04
46 200	30 851,13	30 851,13	30 851,13	30 851,13	30 851,13	51 200	33 395,93	33 395,93	33 395,93	33 395,93	33 395,93
46 300	30 902,03	30 902,03	30 902,03	30 902,03	30 902,03	51 300	33 446,83	33 446,83	33 446,83	33 446,83	33 446,83
46 400	30 952,93	30 952,93	30 952,93	30 952,93	30 952,93	51 400	33 498,74	33 498,74	33 498,74	33 498,74	33 498,74
46 500	31 003,82	31 003,82	31 003,82	31 003,82	31 003,82	51 500	33 550,65	33 550,65	33 550,65	33 550,65	33 550,65
46 600	31 054,72	31 054,72	31 054,72	31 054,72	31 054,72	51 600	33 602,56	33 602,56	33 602,56	33 602,56	33 602,56
46 700	31 105,61	31 105,61	31 105,61	31 105,61	31 105,61	51 700	33 654,47	33 654,47	33 654,47	33 654,47	33 654,47
46 800	31 156,51	31 156,51	31 156,51	31 156,51	31 156,51	51 800	33 706,39	33 706,39	33 706,39	33 706,39	33 706,39
46 900	31 207,41	31 207,41	31 207,41	31 207,41	31 207,41	51 900	33 758,30	33 758,30	33 758,30	33 758,30	33 758,30
47 000	31 258,30	31 258,30	31 258,30	31 258,30	31 258,30	52 000	33 810,21	33 810,21	33 810,21	33 810,21	33 810,21
47 100	31 309,20	31 309,20	31 309,20	31 309,20	31 309,20	52 100	33 862,12	33 862,12	33 862,12	33 862,12	33 862,12
47 200	31 360,09	31 360,09	31 360,09	31 360,09	31 360,09	52 200	33 914,03	33 914,03	33 914,03	33 914,03	33 914,03
47 300	31 410,99	31 410,99	31 410,99	31 410,99	31 410,99	52 300	33 965,94	33 965,94	33 965,94	33 965,94	33 965,94
47 400	31 461,89	31 461,89	31 461,89	31 461,89	31 461,89	52 400	34 017,85	34 017,85	34 017,85	34 017,85	34 017,85
47 500	31 512,78	31 512,78	31 512,78	31 512,78	31 512,78	52 500	34 069,77	34 069,77	34 069,77	34 069,77	34 069,77
47 600	31 563,68	31 563,68	31 563,68	31 563,68	31 563,68	52 600	34 121,68	34 121,68	34 121,68	34 121,68	34 121,68
47 700	31 614,57	31 614,57	31 614,57	31 614,57	31 614,57	52 700	34 173,59	34 173,59	34 173,59	34 173,59	34 173,59
47 800	31 665,47	31 665,47	31 665,47	31 665,47	31 665,47	52 800	34 225,50	34 225,50	34 225,50	34 225,50	34 225,50
47 900	31 716,37	31 716,37	31 716,37	31 716,37	31 716,37	52 900	34 277,41	34 277,41	34 277,41	34 277,41	34 277,41
48 000	31 767,26	31 767,26	31 767,26	31 767,26	31 767,26	53 000	34 329,32	34 329,32	34 329,32	34 329,32	34 329,32
48 100	31 818,16	31 818,16	31 818,16	31 818,16	31 818,16	53 100	34 381,24	34 381,24	34 381,24	34 381,24	34 381,24
48 200	31 869,05	31 869,05	31 869,05	31 869,05	31 869,05	53 200	34 433,15	34 433,15	34 433,15	34 433,15	34 433,15
48 300	31 919,95	31 919,95	31 919,95	31 919,95	31 919,95	53 300	34 485,06	34 485,06	34 485,06	34 485,06	34 485,06
48 400	31 970,84	31 970,84	31 970,84	31 970,84	31 970,84	53 400	34 536,97	34 536,97	34 536,97	34 536,97	34 536,97
48 500	32 021,74	32 021,74	32 021,74	32 021,74	32 021,74	53 500	34 588,88	34 588,88	34 588,88	34 588,88	34 588,88
48 600	32 072,64	32 072,64	32 072,64	32 072,64	32 072,64	53 600	34 640,79	34 640,79	34 640,79	34 640,79	34 640,79
48 700	32 123,53	32 123,53	32 123,53	32 123,53	32 123,53	53 700	34 692,70	34 692,70	34 692,70	34 692,70	34 692,70
48 800	32 174,43	32 174,43	32 174,43	32 174,43	32 174,43	53 800	34 744,62	34 744,62	34 744,62	34 744,62	34 744,62
48 900	32 225,32	32 225,32	32 225,32	32 225,32	32 225,32	53 900	34 796,53	34 796,53	34 796,53	34 796,53	34 796,53
49 000	32 276,22	32 276,22	32 276,22	32 276,22	32 276,22	54 000	34 848,44	34 848,44	34 848,44	34 848,44	34 848,44
49 100	32 327,12	32 327,12	32 327,12	32 327,12	32 327,12	54 100	34 900,35	34 900,35	34 900,35	34 900,35	34 900,35
49 200	32 378,01	32 378,01	32 378,01	32 378,01	32 378,01	54 200	34 952,26	34 952,26	34 952,26	34 952,26	34 952,26
49 300	32 428,91	32 428,91	32 428,91	32 428,91	32 428,91	54 300	35 004,17	35 004,17	35 004,17	35 004,17	35 004,17
49 400	32 479,80	32 479,80	32 479,80	32 479,80	32 479,80	54 400	35 056,09	35 056,09	35 056,09	35 056,09	35 056,09
49 500	32 530,70	32 530,70	32 530,70	32 530,70	32 530,70	54 500	35 108,00	35 108,00	35 108,00	35 108,00	35 108,00
49 600	32 581,60	32 581,60	32 581,60	32 581,60	32 581,60	54 600	35 159,91	35 159,91	35 159,91	35 159,91	35 159,91
49 700	32 632,49	32 632,49	32 632,49	32 632,49	32 632,49	54 700	35 211,82	35 211,82	35 211,82	35 211,82	35 211,82
49 800	32 683,39	32 683,39	32 683,39	32 683,39	32 683,39	54 800	35 263,73	35 263,73	35 263,73	35 263,73	35 263,73
49 900	32 734,28	32 734,28	32 734,28	32 734,28	32 734,28	54 900	35 315,64	35 315,64	35 315,64	35 315,64	35 315,64
50 000	32 785,18	32 785,18	32 785,18	32 785,18	32 785,18	55 000	35 367,55	35 367,55	35 367,55	35 367,55	35 367,55



Indemnité de remplacement du revenu ou indemnité payable en vertu de la Loi sur les accidents du travail pour l'année 2017 (90 % du revenu net retenu pour 2017) Travailleur avec conjoint non à charge						Indemnité de remplacement du revenu ou indemnité payable en vertu de la Loi sur les accidents du travail pour l'année 2017 (90 % du revenu net retenu pour 2017) Travailleur avec conjoint non à charge					
Revenu brut annuel	Travailleur sans personne majeure à charge					Revenu brut annuel	Travailleur sans personne majeure à charge				
	Nombre de personnes mineures à charge						Nombre de personnes mineures à charge				
	0	1	2	3	4 et plus		0	1	2	3	4 et plus
55 100	35 419,47	35 419,47	35 419,47	35 419,47	35 419,47	60 100	38 214,85	38 214,85	38 214,85	38 214,85	38 214,85
55 200	35 471,38	35 471,38	35 471,38	35 471,38	35 471,38	60 200	38 271,02	38 271,02	38 271,02	38 271,02	38 271,02
55 300	35 523,29	35 523,29	35 523,29	35 523,29	35 523,29	60 300	38 327,18	38 327,18	38 327,18	38 327,18	38 327,18
55 400	35 575,20	35 575,20	35 575,20	35 575,20	35 575,20	60 400	38 383,34	38 383,34	38 383,34	38 383,34	38 383,34
55 500	35 631,36	35 631,36	35 631,36	35 631,36	35 631,36	60 500	38 439,50	38 439,50	38 439,50	38 439,50	38 439,50
55 600	35 687,53	35 687,53	35 687,53	35 687,53	35 687,53	60 600	38 495,67	38 495,67	38 495,67	38 495,67	38 495,67
55 700	35 743,69	35 743,69	35 743,69	35 743,69	35 743,69	60 700	38 551,83	38 551,83	38 551,83	38 551,83	38 551,83
55 800	35 799,85	35 799,85	35 799,85	35 799,85	35 799,85	60 800	38 607,99	38 607,99	38 607,99	38 607,99	38 607,99
55 900	35 856,01	35 856,01	35 856,01	35 856,01	35 856,01	60 900	38 664,16	38 664,16	38 664,16	38 664,16	38 664,16
56 000	35 912,18	35 912,18	35 912,18	35 912,18	35 912,18	61 000	38 720,32	38 720,32	38 720,32	38 720,32	38 720,32
56 100	35 968,34	35 968,34	35 968,34	35 968,34	35 968,34	61 100	38 776,48	38 776,48	38 776,48	38 776,48	38 776,48
56 200	36 024,50	36 024,50	36 024,50	36 024,50	36 024,50	61 200	38 832,64	38 832,64	38 832,64	38 832,64	38 832,64
56 300	36 080,67	36 080,67	36 080,67	36 080,67	36 080,67	61 300	38 888,81	38 888,81	38 888,81	38 888,81	38 888,81
56 400	36 136,83	36 136,83	36 136,83	36 136,83	36 136,83	61 400	38 944,97	38 944,97	38 944,97	38 944,97	38 944,97
56 500	36 192,99	36 192,99	36 192,99	36 192,99	36 192,99	61 500	39 001,13	39 001,13	39 001,13	39 001,13	39 001,13
56 600	36 249,15	36 249,15	36 249,15	36 249,15	36 249,15	61 600	39 057,30	39 057,30	39 057,30	39 057,30	39 057,30
56 700	36 305,32	36 305,32	36 305,32	36 305,32	36 305,32	61 700	39 113,46	39 113,46	39 113,46	39 113,46	39 113,46
56 800	36 361,48	36 361,48	36 361,48	36 361,48	36 361,48	61 800	39 169,62	39 169,62	39 169,62	39 169,62	39 169,62
56 900	36 417,64	36 417,64	36 417,64	36 417,64	36 417,64	61 900	39 225,78	39 225,78	39 225,78	39 225,78	39 225,78
57 000	36 473,81	36 473,81	36 473,81	36 473,81	36 473,81	62 000	39 281,95	39 281,95	39 281,95	39 281,95	39 281,95
57 100	36 529,97	36 529,97	36 529,97	36 529,97	36 529,97	62 100	39 338,11	39 338,11	39 338,11	39 338,11	39 338,11
57 200	36 586,13	36 586,13	36 586,13	36 586,13	36 586,13	62 200	39 394,27	39 394,27	39 394,27	39 394,27	39 394,27
57 300	36 642,29	36 642,29	36 642,29	36 642,29	36 642,29	62 300	39 450,44	39 450,44	39 450,44	39 450,44	39 450,44
57 400	36 698,46	36 698,46	36 698,46	36 698,46	36 698,46	62 400	39 506,60	39 506,60	39 506,60	39 506,60	39 506,60
57 500	36 754,62	36 754,62	36 754,62	36 754,62	36 754,62	62 500	39 562,76	39 562,76	39 562,76	39 562,76	39 562,76
57 600	36 810,78	36 810,78	36 810,78	36 810,78	36 810,78	62 600	39 618,92	39 618,92	39 618,92	39 618,92	39 618,92
57 700	36 866,95	36 866,95	36 866,95	36 866,95	36 866,95	62 700	39 675,09	39 675,09	39 675,09	39 675,09	39 675,09
57 800	36 923,11	36 923,11	36 923,11	36 923,11	36 923,11	62 800	39 731,25	39 731,25	39 731,25	39 731,25	39 731,25
57 900	36 979,27	36 979,27	36 979,27	36 979,27	36 979,27	62 900	39 787,41	39 787,41	39 787,41	39 787,41	39 787,41
58 000	37 035,43	37 035,43	37 035,43	37 035,43	37 035,43	63 000	39 843,58	39 843,58	39 843,58	39 843,58	39 843,58
58 100	37 091,60	37 091,60	37 091,60	37 091,60	37 091,60	63 100	39 899,74	39 899,74	39 899,74	39 899,74	39 899,74
58 200	37 147,76	37 147,76	37 147,76	37 147,76	37 147,76	63 200	39 955,90	39 955,90	39 955,90	39 955,90	39 955,90
58 300	37 203,92	37 203,92	37 203,92	37 203,92	37 203,92	63 300	40 012,06	40 012,06	40 012,06	40 012,06	40 012,06
58 400	37 260,09	37 260,09	37 260,09	37 260,09	37 260,09	63 400	40 068,23	40 068,23	40 068,23	40 068,23	40 068,23
58 500	37 316,25	37 316,25	37 316,25	37 316,25	37 316,25	63 500	40 124,39	40 124,39	40 124,39	40 124,39	40 124,39
58 600	37 372,41	37 372,41	37 372,41	37 372,41	37 372,41	63 600	40 180,55	40 180,55	40 180,55	40 180,55	40 180,55
58 700	37 428,57	37 428,57	37 428,57	37 428,57	37 428,57	63 700	40 236,72	40 236,72	40 236,72	40 236,72	40 236,72
58 800	37 484,74	37 484,74	37 484,74	37 484,74	37 484,74	63 800	40 292,88	40 292,88	40 292,88	40 292,88	40 292,88
58 900	37 540,90	37 540,90	37 540,90	37 540,90	37 540,90	63 900	40 349,04	40 349,04	40 349,04	40 349,04	40 349,04
59 000	37 597,06	37 597,06	37 597,06	37 597,06	37 597,06	64 000	40 405,20	40 405,20	40 405,20	40 405,20	40 405,20
59 100	37 653,23	37 653,23	37 653,23	37 653,23	37 653,23	64 100	40 461,37	40 461,37	40 461,37	40 461,37	40 461,37
59 200	37 709,39	37 709,39	37 709,39	37 709,39	37 709,39	64 200	40 517,53	40 517,53	40 517,53	40 517,53	40 517,53
59 300	37 765,55	37 765,55	37 765,55	37 765,55	37 765,55	64 300	40 573,69	40 573,69	40 573,69	40 573,69	40 573,69
59 400	37 821,71	37 821,71	37 821,71	37 821,71	37 821,71	64 400	40 629,85	40 629,85	40 629,85	40 629,85	40 629,85
59 500	37 877,88	37 877,88	37 877,88	37 877,88	37 877,88	64 500	40 686,02	40 686,02	40 686,02	40 686,02	40 686,02
59 600	37 934,04	37 934,04	37 934,04	37 934,04	37 934,04	64 600	40 742,18	40 742,18	40 742,18	40 742,18	40 742,18
59 700	37 990,20	37 990,20	37 990,20	37 990,20	37 990,20	64 700	40 798,34	40 798,34	40 798,34	40 798,34	40 798,34
59 800	38 046,36	38 046,36	38 046,36	38 046,36	38 046,36	64 800	40 854,51	40 854,51	40 854,51	40 854,51	40 854,51
59 900	38 102,53	38 102,53	38 102,53	38 102,53	38 102,53	64 900	40 910,67	40 910,67	40 910,67	40 910,67	40 910,67
60 000	38 158,69	38 158,69	38 158,69	38 158,69	38 158,69	65 000	40 966,83	40 966,83	40 966,83	40 966,83	40 966,83

Indemnité de remplacement du revenu ou indemnité payable en vertu de la Loi sur les accidents du travail pour l'année 2017 (90 % du revenu net retenu pour 2017) Travailleur avec conjoint non à charge						Indemnité de remplacement du revenu ou indemnité payable en vertu de la Loi sur les accidents du travail pour l'année 2017 (90 % du revenu net retenu pour 2017) Travailleur avec conjoint non à charge					
Revenu brut annuel	Travailleur sans personne majeure à charge					Revenu brut annuel	Travailleur sans personne majeure à charge				
	Nombre de personnes mineures à charge						Nombre de personnes mineures à charge				
	0	1	2	3	4 et plus		0	1	2	3	4 et plus
65 100	41 022,99	41 022,99	41 022,99	41 022,99	41 022,99	70 100	43 831,14	43 831,14	43 831,14	43 831,14	43 831,14
65 200	41 079,16	41 079,16	41 079,16	41 079,16	41 079,16	70 200	43 887,30	43 887,30	43 887,30	43 887,30	43 887,30
65 300	41 135,32	41 135,32	41 135,32	41 135,32	41 135,32	70 300	43 943,46	43 943,46	43 943,46	43 943,46	43 943,46
65 400	41 191,48	41 191,48	41 191,48	41 191,48	41 191,48	70 400	43 999,62	43 999,62	43 999,62	43 999,62	43 999,62
65 500	41 247,65	41 247,65	41 247,65	41 247,65	41 247,65	70 500	44 055,79	44 055,79	44 055,79	44 055,79	44 055,79
65 600	41 303,81	41 303,81	41 303,81	41 303,81	41 303,81	70 600	44 111,95	44 111,95	44 111,95	44 111,95	44 111,95
65 700	41 359,97	41 359,97	41 359,97	41 359,97	41 359,97	70 700	44 168,11	44 168,11	44 168,11	44 168,11	44 168,11
65 800	41 416,13	41 416,13	41 416,13	41 416,13	41 416,13	70 800	44 224,28	44 224,28	44 224,28	44 224,28	44 224,28
65 900	41 472,30	41 472,30	41 472,30	41 472,30	41 472,30	70 900	44 280,44	44 280,44	44 280,44	44 280,44	44 280,44
66 000	41 528,46	41 528,46	41 528,46	41 528,46	41 528,46	71 000	44 336,60	44 336,60	44 336,60	44 336,60	44 336,60
66 100	41 584,62	41 584,62	41 584,62	41 584,62	41 584,62	71 100	44 392,76	44 392,76	44 392,76	44 392,76	44 392,76
66 200	41 640,79	41 640,79	41 640,79	41 640,79	41 640,79	71 200	44 448,93	44 448,93	44 448,93	44 448,93	44 448,93
66 300	41 696,95	41 696,95	41 696,95	41 696,95	41 696,95	71 300	44 505,09	44 505,09	44 505,09	44 505,09	44 505,09
66 400	41 753,11	41 753,11	41 753,11	41 753,11	41 753,11	71 400	44 561,25	44 561,25	44 561,25	44 561,25	44 561,25
66 500	41 809,27	41 809,27	41 809,27	41 809,27	41 809,27	71 500	44 617,42	44 617,42	44 617,42	44 617,42	44 617,42
66 600	41 865,44	41 865,44	41 865,44	41 865,44	41 865,44	71 600	44 673,58	44 673,58	44 673,58	44 673,58	44 673,58
66 700	41 921,60	41 921,60	41 921,60	41 921,60	41 921,60	71 700	44 729,74	44 729,74	44 729,74	44 729,74	44 729,74
66 800	41 977,76	41 977,76	41 977,76	41 977,76	41 977,76	71 800	44 785,90	44 785,90	44 785,90	44 785,90	44 785,90
66 900	42 033,93	42 033,93	42 033,93	42 033,93	42 033,93	71 900	44 842,07	44 842,07	44 842,07	44 842,07	44 842,07
67 000	42 090,09	42 090,09	42 090,09	42 090,09	42 090,09	72 000	44 898,23	44 898,23	44 898,23	44 898,23	44 898,23
67 100	42 146,25	42 146,25	42 146,25	42 146,25	42 146,25	72 100	44 954,39	44 954,39	44 954,39	44 954,39	44 954,39
67 200	42 202,41	42 202,41	42 202,41	42 202,41	42 202,41	72 200	45 010,56	45 010,56	45 010,56	45 010,56	45 010,56
67 300	42 258,58	42 258,58	42 258,58	42 258,58	42 258,58	72 300	45 066,72	45 066,72	45 066,72	45 066,72	45 066,72
67 400	42 314,74	42 314,74	42 314,74	42 314,74	42 314,74	72 400	45 122,88	45 122,88	45 122,88	45 122,88	45 122,88
67 500	42 370,90	42 370,90	42 370,90	42 370,90	42 370,90	72 500	45 179,04	45 179,04	45 179,04	45 179,04	45 179,04
67 600	42 427,07	42 427,07	42 427,07	42 427,07	42 427,07						
67 700	42 483,23	42 483,23	42 483,23	42 483,23	42 483,23						
67 800	42 539,39	42 539,39	42 539,39	42 539,39	42 539,39						
67 900	42 595,55	42 595,55	42 595,55	42 595,55	42 595,55						
68 000	42 651,72	42 651,72	42 651,72	42 651,72	42 651,72						
68 100	42 707,88	42 707,88	42 707,88	42 707,88	42 707,88						
68 200	42 764,04	42 764,04	42 764,04	42 764,04	42 764,04						
68 300	42 820,20	42 820,20	42 820,20	42 820,20	42 820,20						
68 400	42 876,37	42 876,37	42 876,37	42 876,37	42 876,37						
68 500	42 932,53	42 932,53	42 932,53	42 932,53	42 932,53						
68 600	42 988,69	42 988,69	42 988,69	42 988,69	42 988,69						
68 700	43 044,86	43 044,86	43 044,86	43 044,86	43 044,86						
68 800	43 101,02	43 101,02	43 101,02	43 101,02	43 101,02						
68 900	43 157,18	43 157,18	43 157,18	43 157,18	43 157,18						
69 000	43 213,34	43 213,34	43 213,34	43 213,34	43 213,34						
69 100	43 269,51	43 269,51	43 269,51	43 269,51	43 269,51						
69 200	43 325,67	43 325,67	43 325,67	43 325,67	43 325,67						
69 300	43 381,83	43 381,83	43 381,83	43 381,83	43 381,83						
69 400	43 438,00	43 438,00	43 438,00	43 438,00	43 438,00						
69 500	43 494,16	43 494,16	43 494,16	43 494,16	43 494,16						
69 600	43 550,32	43 550,32	43 550,32	43 550,32	43 550,32						
69 700	43 606,48	43 606,48	43 606,48	43 606,48	43 606,48						
69 800	43 662,65	43 662,65	43 662,65	43 662,65	43 662,65						
69 900	43 718,81	43 718,81	43 718,81	43 718,81	43 718,81						
70 000	43 774,97	43 774,97	43 774,97	43 774,97	43 774,97						

<b>Indemnité de remplacement du revenu ou indemnité payable en vertu de la Loi sur les accidents du travail pour l'année 2017</b>						<b>Indemnité de remplacement du revenu ou indemnité payable en vertu de la Loi sur les accidents du travail pour l'année 2017</b>					
<b>(90 % du revenu net retenu pour 2017)</b>						<b>(90 % du revenu net retenu pour 2017)</b>					
<b>Travailleur avec conjoint non à charge</b>						<b>Travailleur avec conjoint non à charge</b>					
<b>Revenu brut annuel</b>	<b>Travailleur avec 1 personne majeure à charge</b>					<b>Revenu brut annuel</b>	<b>Travailleur avec 1 personne majeure à charge</b>				
	<b>Nombre de personnes mineures à charge</b>						<b>Nombre de personnes mineures à charge</b>				
	<b>0</b>	<b>1</b>	<b>2</b>	<b>3</b>	<b>4 et plus</b>	<b>0</b>	<b>1</b>	<b>2</b>	<b>3</b>	<b>4 et plus</b>	
100	88,35	88,35	88,35	88,35	88,35	5 100	4 427,88	4 427,88	4 427,88	4 427,88	4 427,88
200	176,69	176,69	176,69	176,69	176,69	5 200	4 511,36	4 511,36	4 511,36	4 511,36	4 511,36
300	265,04	265,04	265,04	265,04	265,04	5 300	4 594,85	4 594,85	4 594,85	4 594,85	4 594,85
400	353,38	353,38	353,38	353,38	353,38	5 400	4 678,33	4 678,33	4 678,33	4 678,33	4 678,33
500	441,73	441,73	441,73	441,73	441,73	5 500	4 761,82	4 761,82	4 761,82	4 761,82	4 761,82
600	530,07	530,07	530,07	530,07	530,07	5 600	4 845,30	4 845,30	4 845,30	4 845,30	4 845,30
700	618,42	618,42	618,42	618,42	618,42	5 700	4 928,79	4 928,79	4 928,79	4 928,79	4 928,79
800	706,77	706,77	706,77	706,77	706,77	5 800	5 012,28	5 012,28	5 012,28	5 012,28	5 012,28
900	795,11	795,11	795,11	795,11	795,11	5 900	5 095,76	5 095,76	5 095,76	5 095,76	5 095,76
1 000	883,46	883,46	883,46	883,46	883,46	6 000	5 179,25	5 179,25	5 179,25	5 179,25	5 179,25
1 100	971,80	971,80	971,80	971,80	971,80	6 100	5 262,73	5 262,73	5 262,73	5 262,73	5 262,73
1 200	1 060,15	1 060,15	1 060,15	1 060,15	1 060,15	6 200	5 346,22	5 346,22	5 346,22	5 346,22	5 346,22
1 300	1 148,50	1 148,50	1 148,50	1 148,50	1 148,50	6 300	5 429,71	5 429,71	5 429,71	5 429,71	5 429,71
1 400	1 236,84	1 236,84	1 236,84	1 236,84	1 236,84	6 400	5 513,19	5 513,19	5 513,19	5 513,19	5 513,19
1 500	1 325,19	1 325,19	1 325,19	1 325,19	1 325,19	6 500	5 596,68	5 596,68	5 596,68	5 596,68	5 596,68
1 600	1 413,53	1 413,53	1 413,53	1 413,53	1 413,53	6 600	5 680,16	5 680,16	5 680,16	5 680,16	5 680,16
1 700	1 501,88	1 501,88	1 501,88	1 501,88	1 501,88	6 700	5 763,65	5 763,65	5 763,65	5 763,65	5 763,65
1 800	1 590,22	1 590,22	1 590,22	1 590,22	1 590,22	6 800	5 847,13	5 847,13	5 847,13	5 847,13	5 847,13
1 900	1 678,57	1 678,57	1 678,57	1 678,57	1 678,57	6 900	5 930,62	5 930,62	5 930,62	5 930,62	5 930,62
2 000	1 766,92	1 766,92	1 766,92	1 766,92	1 766,92	7 000	6 014,11	6 014,11	6 014,11	6 014,11	6 014,11
2 100	1 855,26	1 855,26	1 855,26	1 855,26	1 855,26	7 100	6 097,59	6 097,59	6 097,59	6 097,59	6 097,59
2 200	1 943,61	1 943,61	1 943,61	1 943,61	1 943,61	7 200	6 181,08	6 181,08	6 181,08	6 181,08	6 181,08
2 300	2 031,95	2 031,95	2 031,95	2 031,95	2 031,95	7 300	6 264,56	6 264,56	6 264,56	6 264,56	6 264,56
2 400	2 120,30	2 120,30	2 120,30	2 120,30	2 120,30	7 400	6 348,05	6 348,05	6 348,05	6 348,05	6 348,05
2 500	2 208,65	2 208,65	2 208,65	2 208,65	2 208,65	7 500	6 431,54	6 431,54	6 431,54	6 431,54	6 431,54
2 600	2 296,99	2 296,99	2 296,99	2 296,99	2 296,99	7 600	6 515,02	6 515,02	6 515,02	6 515,02	6 515,02
2 700	2 385,34	2 385,34	2 385,34	2 385,34	2 385,34	7 700	6 598,51	6 598,51	6 598,51	6 598,51	6 598,51
2 800	2 473,68	2 473,68	2 473,68	2 473,68	2 473,68	7 800	6 681,99	6 681,99	6 681,99	6 681,99	6 681,99
2 900	2 562,03	2 562,03	2 562,03	2 562,03	2 562,03	7 900	6 765,48	6 765,48	6 765,48	6 765,48	6 765,48
3 000	2 650,37	2 650,37	2 650,37	2 650,37	2 650,37	8 000	6 848,96	6 848,96	6 848,96	6 848,96	6 848,96
3 100	2 738,72	2 738,72	2 738,72	2 738,72	2 738,72	8 100	6 932,45	6 932,45	6 932,45	6 932,45	6 932,45
3 200	2 827,07	2 827,07	2 827,07	2 827,07	2 827,07	8 200	7 015,94	7 015,94	7 015,94	7 015,94	7 015,94
3 300	2 915,41	2 915,41	2 915,41	2 915,41	2 915,41	8 300	7 099,42	7 099,42	7 099,42	7 099,42	7 099,42
3 400	3 003,76	3 003,76	3 003,76	3 003,76	3 003,76	8 400	7 182,91	7 182,91	7 182,91	7 182,91	7 182,91
3 500	3 092,10	3 092,10	3 092,10	3 092,10	3 092,10	8 500	7 266,39	7 266,39	7 266,39	7 266,39	7 266,39
3 600	3 175,59	3 175,59	3 175,59	3 175,59	3 175,59	8 600	7 349,88	7 349,88	7 349,88	7 349,88	7 349,88
3 700	3 259,07	3 259,07	3 259,07	3 259,07	3 259,07	8 700	7 433,36	7 433,36	7 433,36	7 433,36	7 433,36
3 800	3 342,56	3 342,56	3 342,56	3 342,56	3 342,56	8 800	7 516,85	7 516,85	7 516,85	7 516,85	7 516,85
3 900	3 426,05	3 426,05	3 426,05	3 426,05	3 426,05	8 900	7 600,34	7 600,34	7 600,34	7 600,34	7 600,34
4 000	3 509,53	3 509,53	3 509,53	3 509,53	3 509,53	9 000	7 683,82	7 683,82	7 683,82	7 683,82	7 683,82
4 100	3 593,02	3 593,02	3 593,02	3 593,02	3 593,02	9 100	7 767,31	7 767,31	7 767,31	7 767,31	7 767,31
4 200	3 676,50	3 676,50	3 676,50	3 676,50	3 676,50	9 200	7 850,79	7 850,79	7 850,79	7 850,79	7 850,79
4 300	3 759,99	3 759,99	3 759,99	3 759,99	3 759,99	9 300	7 934,28	7 934,28	7 934,28	7 934,28	7 934,28
4 400	3 843,48	3 843,48	3 843,48	3 843,48	3 843,48	9 400	8 017,77	8 017,77	8 017,77	8 017,77	8 017,77
4 500	3 926,96	3 926,96	3 926,96	3 926,96	3 926,96	9 500	8 101,25	8 101,25	8 101,25	8 101,25	8 101,25
4 600	4 010,45	4 010,45	4 010,45	4 010,45	4 010,45	9 600	8 184,74	8 184,74	8 184,74	8 184,74	8 184,74
4 700	4 093,93	4 093,93	4 093,93	4 093,93	4 093,93	9 700	8 268,22	8 268,22	8 268,22	8 268,22	8 268,22
4 800	4 177,42	4 177,42	4 177,42	4 177,42	4 177,42	9 800	8 351,71	8 351,71	8 351,71	8 351,71	8 351,71
4 900	4 260,90	4 260,90	4 260,90	4 260,90	4 260,90	9 900	8 435,19	8 435,19	8 435,19	8 435,19	8 435,19
5 000	4 344,39	4 344,39	4 344,39	4 344,39	4 344,39	10 000	8 518,68	8 518,68	8 518,68	8 518,68	8 518,68

<b>Indemnité de remplacement du revenu ou indemnité payable en vertu de la Loi sur les accidents du travail pour l'année 2017</b>						<b>Indemnité de remplacement du revenu ou indemnité payable en vertu de la Loi sur les accidents du travail pour l'année 2017</b>					
<b>(90 % du revenu net retenu pour 2017)</b>						<b>(90 % du revenu net retenu pour 2017)</b>					
<b>Travailleur avec conjoint non à charge</b>						<b>Travailleur avec conjoint non à charge</b>					
<b>Revenu brut annuel</b>	<b>Travailleur avec 1 personne majeure à charge</b>					<b>Revenu brut annuel</b>	<b>Travailleur avec 1 personne majeure à charge</b>				
	<b>Nombre de personnes mineures à charge</b>						<b>Nombre de personnes mineures à charge</b>				
	<b>0</b>	<b>1</b>	<b>2</b>	<b>3</b>	<b>4 et plus</b>		<b>0</b>	<b>1</b>	<b>2</b>	<b>3</b>	<b>4 et plus</b>
10 100	8 602,17	8 602,17	8 602,17	8 602,17	8 602,17	15 100	12 620,55	12 620,55	12 620,55	12 620,55	12 620,55
10 200	8 685,65	8 685,65	8 685,65	8 685,65	8 685,65	15 200	12 693,58	12 693,58	12 693,58	12 693,58	12 693,58
10 300	8 769,14	8 769,14	8 769,14	8 769,14	8 769,14	15 300	12 766,61	12 766,61	12 766,61	12 766,61	12 766,61
10 400	8 852,62	8 852,62	8 852,62	8 852,62	8 852,62	15 400	12 839,64	12 839,64	12 839,64	12 839,64	12 839,64
10 500	8 936,11	8 936,11	8 936,11	8 936,11	8 936,11	15 500	12 912,67	12 912,67	12 912,67	12 912,67	12 912,67
10 600	9 019,59	9 019,59	9 019,59	9 019,59	9 019,59	15 600	12 985,70	12 985,70	12 985,70	12 985,70	12 985,70
10 700	9 103,08	9 103,08	9 103,08	9 103,08	9 103,08	15 700	13 058,73	13 058,73	13 058,73	13 058,73	13 058,73
10 800	9 186,57	9 186,57	9 186,57	9 186,57	9 186,57	15 800	13 131,75	13 131,75	13 131,75	13 131,75	13 131,75
10 900	9 270,05	9 270,05	9 270,05	9 270,05	9 270,05	15 900	13 204,78	13 204,78	13 204,78	13 204,78	13 204,78
11 000	9 353,54	9 353,54	9 353,54	9 353,54	9 353,54	16 000	13 277,81	13 277,81	13 277,81	13 277,81	13 277,81
11 100	9 437,02	9 437,02	9 437,02	9 437,02	9 437,02	16 100	13 350,84	13 350,84	13 350,84	13 350,84	13 350,84
11 200	9 520,51	9 520,51	9 520,51	9 520,51	9 520,51	16 200	13 423,87	13 423,87	13 423,87	13 423,87	13 423,87
11 300	9 604,00	9 604,00	9 604,00	9 604,00	9 604,00	16 300	13 496,90	13 496,90	13 496,90	13 496,90	13 496,90
11 400	9 687,48	9 687,48	9 687,48	9 687,48	9 687,48	16 400	13 569,93	13 569,93	13 569,93	13 569,93	13 569,93
11 500	9 770,97	9 770,97	9 770,97	9 770,97	9 770,97	16 500	13 642,96	13 642,96	13 642,96	13 642,96	13 642,96
11 600	9 854,45	9 854,45	9 854,45	9 854,45	9 854,45	16 600	13 715,99	13 715,99	13 715,99	13 715,99	13 715,99
11 700	9 937,94	9 937,94	9 937,94	9 937,94	9 937,94	16 700	13 789,02	13 789,02	13 789,02	13 789,02	13 789,02
11 800	10 021,42	10 021,42	10 021,42	10 021,42	10 021,42	16 800	13 862,05	13 862,05	13 862,05	13 862,05	13 862,05
11 900	10 104,91	10 104,91	10 104,91	10 104,91	10 104,91	16 900	13 935,08	13 935,08	13 935,08	13 935,08	13 935,08
12 000	10 188,40	10 188,40	10 188,40	10 188,40	10 188,40	17 000	14 008,11	14 008,11	14 008,11	14 008,11	14 008,11
12 100	10 271,88	10 271,88	10 271,88	10 271,88	10 271,88	17 100	14 081,13	14 081,13	14 081,13	14 081,13	14 081,13
12 200	10 355,37	10 355,37	10 355,37	10 355,37	10 355,37	17 200	14 154,16	14 154,16	14 154,16	14 154,16	14 154,16
12 300	10 438,85	10 438,85	10 438,85	10 438,85	10 438,85	17 300	14 227,19	14 227,19	14 227,19	14 227,19	14 227,19
12 400	10 522,34	10 522,34	10 522,34	10 522,34	10 522,34	17 400	14 300,22	14 300,22	14 300,22	14 300,22	14 300,22
12 500	10 605,83	10 605,83	10 605,83	10 605,83	10 605,83	17 500	14 373,25	14 373,25	14 373,25	14 373,25	14 373,25
12 600	10 689,31	10 689,31	10 689,31	10 689,31	10 689,31	17 600	14 446,28	14 446,28	14 446,28	14 446,28	14 446,28
12 700	10 772,80	10 772,80	10 772,80	10 772,80	10 772,80	17 700	14 519,31	14 519,31	14 519,31	14 519,31	14 519,31
12 800	10 856,28	10 856,28	10 856,28	10 856,28	10 856,28	17 800	14 592,34	14 592,34	14 592,34	14 592,34	14 592,34
12 900	10 939,77	10 939,77	10 939,77	10 939,77	10 939,77	17 900	14 665,37	14 665,37	14 665,37	14 665,37	14 665,37
13 000	11 023,25	11 023,25	11 023,25	11 023,25	11 023,25	18 000	14 738,40	14 738,40	14 738,40	14 738,40	14 738,40
13 100	11 106,74	11 106,74	11 106,74	11 106,74	11 106,74	18 100	14 811,43	14 811,43	14 811,43	14 811,43	14 811,43
13 200	11 190,23	11 190,23	11 190,23	11 190,23	11 190,23	18 200	14 873,40	14 873,40	14 873,40	14 873,40	14 873,40
13 300	11 273,71	11 273,71	11 273,71	11 273,71	11 273,71	18 300	14 932,90	14 932,90	14 932,90	14 932,90	14 932,90
13 400	11 357,20	11 357,20	11 357,20	11 357,20	11 357,20	18 400	14 992,39	14 992,39	14 992,39	14 992,39	14 992,39
13 500	11 440,68	11 440,68	11 440,68	11 440,68	11 440,68	18 500	15 051,88	15 051,88	15 051,88	15 051,88	15 051,88
13 600	11 524,17	11 524,17	11 524,17	11 524,17	11 524,17	18 600	15 111,38	15 111,38	15 111,38	15 111,38	15 111,38
13 700	11 598,14	11 598,14	11 598,14	11 598,14	11 598,14	18 700	15 170,87	15 170,87	15 170,87	15 170,87	15 170,87
13 800	11 671,17	11 671,17	11 671,17	11 671,17	11 671,17	18 800	15 230,36	15 230,36	15 230,36	15 230,36	15 230,36
13 900	11 744,20	11 744,20	11 744,20	11 744,20	11 744,20	18 900	15 289,86	15 289,86	15 289,86	15 289,86	15 289,86
14 000	11 817,23	11 817,23	11 817,23	11 817,23	11 817,23	19 000	15 349,35	15 349,35	15 349,35	15 349,35	15 349,35
14 100	11 890,26	11 890,26	11 890,26	11 890,26	11 890,26	19 100	15 407,98	15 407,98	15 407,98	15 407,98	15 407,98
14 200	11 963,29	11 963,29	11 963,29	11 963,29	11 963,29	19 200	15 466,61	15 466,61	15 466,61	15 466,61	15 466,61
14 300	12 036,32	12 036,32	12 036,32	12 036,32	12 036,32	19 300	15 525,24	15 525,24	15 525,24	15 525,24	15 525,24
14 400	12 109,35	12 109,35	12 109,35	12 109,35	12 109,35	19 400	15 583,87	15 583,87	15 583,87	15 583,87	15 583,87
14 500	12 182,37	12 182,37	12 182,37	12 182,37	12 182,37	19 500	15 642,50	15 642,50	15 642,50	15 642,50	15 642,50
14 600	12 255,40	12 255,40	12 255,40	12 255,40	12 255,40	19 600	15 701,12	15 701,12	15 701,12	15 701,12	15 701,12
14 700	12 328,43	12 328,43	12 328,43	12 328,43	12 328,43	19 700	15 759,75	15 759,75	15 759,75	15 759,75	15 759,75
14 800	12 401,46	12 401,46	12 401,46	12 401,46	12 401,46	19 800	15 818,38	15 818,38	15 818,38	15 818,38	15 818,38
14 900	12 474,49	12 474,49	12 474,49	12 474,49	12 474,49	19 900	15 877,01	15 877,01	15 877,01	15 877,01	15 877,01
15 000	12 547,52	12 547,52	12 547,52	12 547,52	12 547,52	20 000	15 935,64	15 935,64	15 935,64	15 935,64	15 935,64

Indemnité de remplacement du revenu ou indemnité payable en vertu de la Loi sur les accidents du travail pour l'année 2017 (90 % du revenu net retenu pour 2017) Travailleur avec conjoint non à charge						Indemnité de remplacement du revenu ou indemnité payable en vertu de la Loi sur les accidents du travail pour l'année 2017 (90 % du revenu net retenu pour 2017) Travailleur avec conjoint non à charge					
Revenu brut annuel	Travailleur avec 1 personne majeure à charge					Revenu brut annuel	Travailleur avec 1 personne majeure à charge				
	Nombre de personnes mineures à charge						Nombre de personnes mineures à charge				
	0	1	2	3	4 et plus		0	1	2	3	4 et plus
20 100	15 994,27	15 994,27	15 994,27	15 994,27	15 994,27	25 100	18 925,73	18 925,73	18 925,73	18 925,73	18 925,73
20 200	16 052,90	16 052,90	16 052,90	16 052,90	16 052,90	25 200	18 984,36	18 984,36	18 984,36	18 984,36	18 984,36
20 300	16 111,53	16 111,53	16 111,53	16 111,53	16 111,53	25 300	19 042,99	19 042,99	19 042,99	19 042,99	19 042,99
20 400	16 170,16	16 170,16	16 170,16	16 170,16	16 170,16	25 400	19 101,62	19 101,62	19 101,62	19 101,62	19 101,62
20 500	16 228,79	16 228,79	16 228,79	16 228,79	16 228,79	25 500	19 160,25	19 160,25	19 160,25	19 160,25	19 160,25
20 600	16 287,42	16 287,42	16 287,42	16 287,42	16 287,42	25 600	19 218,88	19 218,88	19 218,88	19 218,88	19 218,88
20 700	16 346,05	16 346,05	16 346,05	16 346,05	16 346,05	25 700	19 277,51	19 277,51	19 277,51	19 277,51	19 277,51
20 800	16 404,67	16 404,67	16 404,67	16 404,67	16 404,67	25 800	19 336,13	19 336,13	19 336,13	19 336,13	19 336,13
20 900	16 463,30	16 463,30	16 463,30	16 463,30	16 463,30	25 900	19 394,76	19 394,76	19 394,76	19 394,76	19 394,76
21 000	16 521,93	16 521,93	16 521,93	16 521,93	16 521,93	26 000	19 453,39	19 453,39	19 453,39	19 453,39	19 453,39
21 100	16 580,56	16 580,56	16 580,56	16 580,56	16 580,56	26 100	19 512,02	19 512,02	19 512,02	19 512,02	19 512,02
21 200	16 639,19	16 639,19	16 639,19	16 639,19	16 639,19	26 200	19 570,65	19 570,65	19 570,65	19 570,65	19 570,65
21 300	16 697,82	16 697,82	16 697,82	16 697,82	16 697,82	26 300	19 629,28	19 629,28	19 629,28	19 629,28	19 629,28
21 400	16 756,45	16 756,45	16 756,45	16 756,45	16 756,45	26 400	19 687,91	19 687,91	19 687,91	19 687,91	19 687,91
21 500	16 815,08	16 815,08	16 815,08	16 815,08	16 815,08	26 500	19 746,54	19 746,54	19 746,54	19 746,54	19 746,54
21 600	16 873,71	16 873,71	16 873,71	16 873,71	16 873,71	26 600	19 805,17	19 805,17	19 805,17	19 805,17	19 805,17
21 700	16 932,34	16 932,34	16 932,34	16 932,34	16 932,34	26 700	19 863,80	19 863,80	19 863,80	19 863,80	19 863,80
21 800	16 990,97	16 990,97	16 990,97	16 990,97	16 990,97	26 800	19 922,43	19 922,43	19 922,43	19 922,43	19 922,43
21 900	17 049,60	17 049,60	17 049,60	17 049,60	17 049,60	26 900	19 981,06	19 981,06	19 981,06	19 981,06	19 981,06
22 000	17 108,23	17 108,23	17 108,23	17 108,23	17 108,23	27 000	20 039,69	20 039,69	20 039,69	20 039,69	20 039,69
22 100	17 166,85	17 166,85	17 166,85	17 166,85	17 166,85	27 100	20 098,31	20 098,31	20 098,31	20 098,31	20 098,31
22 200	17 225,48	17 225,48	17 225,48	17 225,48	17 225,48	27 200	20 156,94	20 156,94	20 156,94	20 156,94	20 156,94
22 300	17 284,11	17 284,11	17 284,11	17 284,11	17 284,11	27 300	20 215,57	20 215,57	20 215,57	20 215,57	20 215,57
22 400	17 342,74	17 342,74	17 342,74	17 342,74	17 342,74	27 400	20 274,20	20 274,20	20 274,20	20 274,20	20 274,20
22 500	17 401,37	17 401,37	17 401,37	17 401,37	17 401,37	27 500	20 332,83	20 332,83	20 332,83	20 332,83	20 332,83
22 600	17 460,00	17 460,00	17 460,00	17 460,00	17 460,00	27 600	20 391,46	20 391,46	20 391,46	20 391,46	20 391,46
22 700	17 518,63	17 518,63	17 518,63	17 518,63	17 518,63	27 700	20 450,09	20 450,09	20 450,09	20 450,09	20 450,09
22 800	17 577,26	17 577,26	17 577,26	17 577,26	17 577,26	27 800	20 508,72	20 508,72	20 508,72	20 508,72	20 508,72
22 900	17 635,89	17 635,89	17 635,89	17 635,89	17 635,89	27 900	20 567,35	20 567,35	20 567,35	20 567,35	20 567,35
23 000	17 694,52	17 694,52	17 694,52	17 694,52	17 694,52	28 000	20 625,98	20 625,98	20 625,98	20 625,98	20 625,98
23 100	17 753,15	17 753,15	17 753,15	17 753,15	17 753,15	28 100	20 684,61	20 684,61	20 684,61	20 684,61	20 684,61
23 200	17 811,78	17 811,78	17 811,78	17 811,78	17 811,78	28 200	20 743,24	20 743,24	20 743,24	20 743,24	20 743,24
23 300	17 870,40	17 870,40	17 870,40	17 870,40	17 870,40	28 300	20 801,87	20 801,87	20 801,87	20 801,87	20 801,87
23 400	17 929,03	17 929,03	17 929,03	17 929,03	17 929,03	28 400	20 860,49	20 860,49	20 860,49	20 860,49	20 860,49
23 500	17 987,66	17 987,66	17 987,66	17 987,66	17 987,66	28 500	20 919,12	20 919,12	20 919,12	20 919,12	20 919,12
23 600	18 046,29	18 046,29	18 046,29	18 046,29	18 046,29	28 600	20 977,75	20 977,75	20 977,75	20 977,75	20 977,75
23 700	18 104,92	18 104,92	18 104,92	18 104,92	18 104,92	28 700	21 036,38	21 036,38	21 036,38	21 036,38	21 036,38
23 800	18 163,55	18 163,55	18 163,55	18 163,55	18 163,55	28 800	21 095,01	21 095,01	21 095,01	21 095,01	21 095,01
23 900	18 222,18	18 222,18	18 222,18	18 222,18	18 222,18	28 900	21 153,64	21 153,64	21 153,64	21 153,64	21 153,64
24 000	18 280,81	18 280,81	18 280,81	18 280,81	18 280,81	29 000	21 212,27	21 212,27	21 212,27	21 212,27	21 212,27
24 100	18 339,44	18 339,44	18 339,44	18 339,44	18 339,44	29 100	21 270,90	21 270,90	21 270,90	21 270,90	21 270,90
24 200	18 398,07	18 398,07	18 398,07	18 398,07	18 398,07	29 200	21 329,53	21 329,53	21 329,53	21 329,53	21 329,53
24 300	18 456,70	18 456,70	18 456,70	18 456,70	18 456,70	29 300	21 388,16	21 388,16	21 388,16	21 388,16	21 388,16
24 400	18 515,33	18 515,33	18 515,33	18 515,33	18 515,33	29 400	21 446,79	21 446,79	21 446,79	21 446,79	21 446,79
24 500	18 573,96	18 573,96	18 573,96	18 573,96	18 573,96	29 500	21 505,42	21 505,42	21 505,42	21 505,42	21 505,42
24 600	18 632,58	18 632,58	18 632,58	18 632,58	18 632,58	29 600	21 564,04	21 564,04	21 564,04	21 564,04	21 564,04
24 700	18 691,21	18 691,21	18 691,21	18 691,21	18 691,21	29 700	21 622,67	21 622,67	21 622,67	21 622,67	21 622,67
24 800	18 749,84	18 749,84	18 749,84	18 749,84	18 749,84	29 800	21 681,30	21 681,30	21 681,30	21 681,30	21 681,30
24 900	18 808,47	18 808,47	18 808,47	18 808,47	18 808,47	29 900	21 739,93	21 739,93	21 739,93	21 739,93	21 739,93
25 000	18 867,10	18 867,10	18 867,10	18 867,10	18 867,10	30 000	21 798,56	21 798,56	21 798,56	21 798,56	21 798,56

<b>Indemnité de remplacement du revenu ou indemnité payable en vertu de la Loi sur les accidents du travail pour l'année 2017</b>						<b>Indemnité de remplacement du revenu ou indemnité payable en vertu de la Loi sur les accidents du travail pour l'année 2017</b>					
<b>(90 % du revenu net retenu pour 2017)</b>						<b>(90 % du revenu net retenu pour 2017)</b>					
<b>Travailleur avec conjoint non à charge</b>						<b>Travailleur avec conjoint non à charge</b>					
<b>Revenu brut annuel</b>	<b>Travailleur avec 1 personne majeure à charge</b>					<b>Revenu brut annuel</b>	<b>Travailleur avec 1 personne majeure à charge</b>				
	<b>Nombre de personnes mineures à charge</b>						<b>Nombre de personnes mineures à charge</b>				
	<b>0</b>	<b>1</b>	<b>2</b>	<b>3</b>	<b>4 et plus</b>		<b>0</b>	<b>1</b>	<b>2</b>	<b>3</b>	<b>4 et plus</b>
30 100	21 857,19	21 857,19	21 857,19	21 857,19	21 857,19	35 100	24 788,65	24 788,65	24 788,65	24 788,65	24 788,65
30 200	21 915,82	21 915,82	21 915,82	21 915,82	21 915,82	35 200	24 847,28	24 847,28	24 847,28	24 847,28	24 847,28
30 300	21 974,45	21 974,45	21 974,45	21 974,45	21 974,45	35 300	24 905,91	24 905,91	24 905,91	24 905,91	24 905,91
30 400	22 033,08	22 033,08	22 033,08	22 033,08	22 033,08	35 400	24 964,54	24 964,54	24 964,54	24 964,54	24 964,54
30 500	22 091,71	22 091,71	22 091,71	22 091,71	22 091,71	35 500	25 023,17	25 023,17	25 023,17	25 023,17	25 023,17
30 600	22 150,34	22 150,34	22 150,34	22 150,34	22 150,34	35 600	25 081,80	25 081,80	25 081,80	25 081,80	25 081,80
30 700	22 208,97	22 208,97	22 208,97	22 208,97	22 208,97	35 700	25 140,43	25 140,43	25 140,43	25 140,43	25 140,43
30 800	22 267,60	22 267,60	22 267,60	22 267,60	22 267,60	35 800	25 199,06	25 199,06	25 199,06	25 199,06	25 199,06
30 900	22 326,22	22 326,22	22 326,22	22 326,22	22 326,22	35 900	25 257,68	25 257,68	25 257,68	25 257,68	25 257,68
31 000	22 384,85	22 384,85	22 384,85	22 384,85	22 384,85	36 000	25 316,31	25 316,31	25 316,31	25 316,31	25 316,31
31 100	22 443,48	22 443,48	22 443,48	22 443,48	22 443,48	36 100	25 374,94	25 374,94	25 374,94	25 374,94	25 374,94
31 200	22 502,11	22 502,11	22 502,11	22 502,11	22 502,11	36 200	25 433,57	25 433,57	25 433,57	25 433,57	25 433,57
31 300	22 560,74	22 560,74	22 560,74	22 560,74	22 560,74	36 300	25 492,20	25 492,20	25 492,20	25 492,20	25 492,20
31 400	22 619,37	22 619,37	22 619,37	22 619,37	22 619,37	36 400	25 550,83	25 550,83	25 550,83	25 550,83	25 550,83
31 500	22 678,00	22 678,00	22 678,00	22 678,00	22 678,00	36 500	25 609,46	25 609,46	25 609,46	25 609,46	25 609,46
31 600	22 736,63	22 736,63	22 736,63	22 736,63	22 736,63	36 600	25 668,09	25 668,09	25 668,09	25 668,09	25 668,09
31 700	22 795,26	22 795,26	22 795,26	22 795,26	22 795,26	36 700	25 726,72	25 726,72	25 726,72	25 726,72	25 726,72
31 800	22 853,89	22 853,89	22 853,89	22 853,89	22 853,89	36 800	25 785,35	25 785,35	25 785,35	25 785,35	25 785,35
31 900	22 912,52	22 912,52	22 912,52	22 912,52	22 912,52	36 900	25 843,98	25 843,98	25 843,98	25 843,98	25 843,98
32 000	22 971,15	22 971,15	22 971,15	22 971,15	22 971,15	37 000	25 902,61	25 902,61	25 902,61	25 902,61	25 902,61
32 100	23 029,77	23 029,77	23 029,77	23 029,77	23 029,77	37 100	25 961,23	25 961,23	25 961,23	25 961,23	25 961,23
32 200	23 088,40	23 088,40	23 088,40	23 088,40	23 088,40	37 200	26 019,86	26 019,86	26 019,86	26 019,86	26 019,86
32 300	23 147,03	23 147,03	23 147,03	23 147,03	23 147,03	37 300	26 078,49	26 078,49	26 078,49	26 078,49	26 078,49
32 400	23 205,66	23 205,66	23 205,66	23 205,66	23 205,66	37 400	26 137,12	26 137,12	26 137,12	26 137,12	26 137,12
32 500	23 264,29	23 264,29	23 264,29	23 264,29	23 264,29	37 500	26 195,75	26 195,75	26 195,75	26 195,75	26 195,75
32 600	23 322,92	23 322,92	23 322,92	23 322,92	23 322,92	37 600	26 254,38	26 254,38	26 254,38	26 254,38	26 254,38
32 700	23 381,55	23 381,55	23 381,55	23 381,55	23 381,55	37 700	26 313,01	26 313,01	26 313,01	26 313,01	26 313,01
32 800	23 440,18	23 440,18	23 440,18	23 440,18	23 440,18	37 800	26 371,64	26 371,64	26 371,64	26 371,64	26 371,64
32 900	23 498,81	23 498,81	23 498,81	23 498,81	23 498,81	37 900	26 430,27	26 430,27	26 430,27	26 430,27	26 430,27
33 000	23 557,44	23 557,44	23 557,44	23 557,44	23 557,44	38 000	26 488,90	26 488,90	26 488,90	26 488,90	26 488,90
33 100	23 616,07	23 616,07	23 616,07	23 616,07	23 616,07	38 100	26 547,53	26 547,53	26 547,53	26 547,53	26 547,53
33 200	23 674,70	23 674,70	23 674,70	23 674,70	23 674,70	38 200	26 606,16	26 606,16	26 606,16	26 606,16	26 606,16
33 300	23 733,33	23 733,33	23 733,33	23 733,33	23 733,33	38 300	26 664,79	26 664,79	26 664,79	26 664,79	26 664,79
33 400	23 791,95	23 791,95	23 791,95	23 791,95	23 791,95	38 400	26 723,41	26 723,41	26 723,41	26 723,41	26 723,41
33 500	23 850,58	23 850,58	23 850,58	23 850,58	23 850,58	38 500	26 782,04	26 782,04	26 782,04	26 782,04	26 782,04
33 600	23 909,21	23 909,21	23 909,21	23 909,21	23 909,21	38 600	26 840,67	26 840,67	26 840,67	26 840,67	26 840,67
33 700	23 967,84	23 967,84	23 967,84	23 967,84	23 967,84	38 700	26 899,30	26 899,30	26 899,30	26 899,30	26 899,30
33 800	24 026,47	24 026,47	24 026,47	24 026,47	24 026,47	38 800	26 957,93	26 957,93	26 957,93	26 957,93	26 957,93
33 900	24 085,10	24 085,10	24 085,10	24 085,10	24 085,10	38 900	27 016,56	27 016,56	27 016,56	27 016,56	27 016,56
34 000	24 143,73	24 143,73	24 143,73	24 143,73	24 143,73	39 000	27 075,19	27 075,19	27 075,19	27 075,19	27 075,19
34 100	24 202,36	24 202,36	24 202,36	24 202,36	24 202,36	39 100	27 133,82	27 133,82	27 133,82	27 133,82	27 133,82
34 200	24 260,99	24 260,99	24 260,99	24 260,99	24 260,99	39 200	27 192,45	27 192,45	27 192,45	27 192,45	27 192,45
34 300	24 319,62	24 319,62	24 319,62	24 319,62	24 319,62	39 300	27 251,08	27 251,08	27 251,08	27 251,08	27 251,08
34 400	24 378,25	24 378,25	24 378,25	24 378,25	24 378,25	39 400	27 309,71	27 309,71	27 309,71	27 309,71	27 309,71
34 500	24 436,88	24 436,88	24 436,88	24 436,88	24 436,88	39 500	27 368,34	27 368,34	27 368,34	27 368,34	27 368,34
34 600	24 495,50	24 495,50	24 495,50	24 495,50	24 495,50	39 600	27 426,97	27 426,97	27 426,97	27 426,97	27 426,97
34 700	24 554,13	24 554,13	24 554,13	24 554,13	24 554,13	39 700	27 485,59	27 485,59	27 485,59	27 485,59	27 485,59
34 800	24 612,76	24 612,76	24 612,76	24 612,76	24 612,76	39 800	27 544,22	27 544,22	27 544,22	27 544,22	27 544,22
34 900	24 671,39	24 671,39	24 671,39	24 671,39	24 671,39	39 900	27 602,85	27 602,85	27 602,85	27 602,85	27 602,85
35 000	24 730,02	24 730,02	24 730,02	24 730,02	24 730,02	40 000	27 661,48	27 661,48	27 661,48	27 661,48	27 661,48



<b>Indemnité de remplacement du revenu ou indemnité payable en vertu de la Loi sur les accidents du travail pour l'année 2017</b>						<b>Indemnité de remplacement du revenu ou indemnité payable en vertu de la Loi sur les accidents du travail pour l'année 2017</b>					
<b>(90 % du revenu net retenu pour 2017)</b>						<b>(90 % du revenu net retenu pour 2017)</b>					
<b>Travailleur avec conjoint non à charge</b>						<b>Travailleur avec conjoint non à charge</b>					
<b>Revenu brut annuel</b>	<b>Travailleur avec 1 personne majeure à charge</b>					<b>Revenu brut annuel</b>	<b>Travailleur avec 1 personne majeure à charge</b>				
	<b>Nombre de personnes mineures à charge</b>						<b>Nombre de personnes mineures à charge</b>				
	<b>0</b>	<b>1</b>	<b>2</b>	<b>3</b>	<b>4 et plus</b>	<b>0</b>	<b>1</b>	<b>2</b>	<b>3</b>	<b>4 et plus</b>	
40 100	27 720,11	27 720,11	27 720,11	27 720,11	27 720,11	45 100	30 610,35	30 610,35	30 610,35	30 610,35	30 610,35
40 200	27 778,74	27 778,74	27 778,74	27 778,74	27 778,74	45 200	30 665,38	30 665,38	30 665,38	30 665,38	30 665,38
40 300	27 837,37	27 837,37	27 837,37	27 837,37	27 837,37	45 300	30 720,41	30 720,41	30 720,41	30 720,41	30 720,41
40 400	27 896,00	27 896,00	27 896,00	27 896,00	27 896,00	45 400	30 775,44	30 775,44	30 775,44	30 775,44	30 775,44
40 500	27 954,63	27 954,63	27 954,63	27 954,63	27 954,63	45 500	30 830,47	30 830,47	30 830,47	30 830,47	30 830,47
40 600	28 013,26	28 013,26	28 013,26	28 013,26	28 013,26	45 600	30 885,50	30 885,50	30 885,50	30 885,50	30 885,50
40 700	28 071,89	28 071,89	28 071,89	28 071,89	28 071,89	45 700	30 940,53	30 940,53	30 940,53	30 940,53	30 940,53
40 800	28 130,52	28 130,52	28 130,52	28 130,52	28 130,52	45 800	30 995,56	30 995,56	30 995,56	30 995,56	30 995,56
40 900	28 189,14	28 189,14	28 189,14	28 189,14	28 189,14	45 900	31 050,58	31 050,58	31 050,58	31 050,58	31 050,58
41 000	28 247,77	28 247,77	28 247,77	28 247,77	28 247,77	46 000	31 102,14	31 102,14	31 102,14	31 102,14	31 102,14
41 100	28 306,40	28 306,40	28 306,40	28 306,40	28 306,40	46 100	31 153,04	31 153,04	31 153,04	31 153,04	31 153,04
41 200	28 365,03	28 365,03	28 365,03	28 365,03	28 365,03	46 200	31 203,93	31 203,93	31 203,93	31 203,93	31 203,93
41 300	28 423,66	28 423,66	28 423,66	28 423,66	28 423,66	46 300	31 254,83	31 254,83	31 254,83	31 254,83	31 254,83
41 400	28 482,29	28 482,29	28 482,29	28 482,29	28 482,29	46 400	31 305,73	31 305,73	31 305,73	31 305,73	31 305,73
41 500	28 540,92	28 540,92	28 540,92	28 540,92	28 540,92	46 500	31 356,62	31 356,62	31 356,62	31 356,62	31 356,62
41 600	28 599,55	28 599,55	28 599,55	28 599,55	28 599,55	46 600	31 407,52	31 407,52	31 407,52	31 407,52	31 407,52
41 700	28 658,18	28 658,18	28 658,18	28 658,18	28 658,18	46 700	31 458,41	31 458,41	31 458,41	31 458,41	31 458,41
41 800	28 716,81	28 716,81	28 716,81	28 716,81	28 716,81	46 800	31 509,31	31 509,31	31 509,31	31 509,31	31 509,31
41 900	28 775,44	28 775,44	28 775,44	28 775,44	28 775,44	46 900	31 560,21	31 560,21	31 560,21	31 560,21	31 560,21
42 000	28 834,07	28 834,07	28 834,07	28 834,07	28 834,07	47 000	31 611,10	31 611,10	31 611,10	31 611,10	31 611,10
42 100	28 892,70	28 892,70	28 892,70	28 892,70	28 892,70	47 100	31 662,00	31 662,00	31 662,00	31 662,00	31 662,00
42 200	28 951,32	28 951,32	28 951,32	28 951,32	28 951,32	47 200	31 712,89	31 712,89	31 712,89	31 712,89	31 712,89
42 300	29 009,95	29 009,95	29 009,95	29 009,95	29 009,95	47 300	31 763,79	31 763,79	31 763,79	31 763,79	31 763,79
42 400	29 068,58	29 068,58	29 068,58	29 068,58	29 068,58	47 400	31 814,69	31 814,69	31 814,69	31 814,69	31 814,69
42 500	29 127,21	29 127,21	29 127,21	29 127,21	29 127,21	47 500	31 865,58	31 865,58	31 865,58	31 865,58	31 865,58
42 600	29 185,84	29 185,84	29 185,84	29 185,84	29 185,84	47 600	31 916,48	31 916,48	31 916,48	31 916,48	31 916,48
42 700	29 244,47	29 244,47	29 244,47	29 244,47	29 244,47	47 700	31 967,37	31 967,37	31 967,37	31 967,37	31 967,37
42 800	29 303,10	29 303,10	29 303,10	29 303,10	29 303,10	47 800	32 018,27	32 018,27	32 018,27	32 018,27	32 018,27
42 900	29 361,73	29 361,73	29 361,73	29 361,73	29 361,73	47 900	32 069,17	32 069,17	32 069,17	32 069,17	32 069,17
43 000	29 420,36	29 420,36	29 420,36	29 420,36	29 420,36	48 000	32 120,06	32 120,06	32 120,06	32 120,06	32 120,06
43 100	29 478,99	29 478,99	29 478,99	29 478,99	29 478,99	48 100	32 170,96	32 170,96	32 170,96	32 170,96	32 170,96
43 200	29 537,62	29 537,62	29 537,62	29 537,62	29 537,62	48 200	32 221,85	32 221,85	32 221,85	32 221,85	32 221,85
43 300	29 596,25	29 596,25	29 596,25	29 596,25	29 596,25	48 300	32 272,75	32 272,75	32 272,75	32 272,75	32 272,75
43 400	29 654,87	29 654,87	29 654,87	29 654,87	29 654,87	48 400	32 323,64	32 323,64	32 323,64	32 323,64	32 323,64
43 500	29 713,50	29 713,50	29 713,50	29 713,50	29 713,50	48 500	32 374,54	32 374,54	32 374,54	32 374,54	32 374,54
43 600	29 772,13	29 772,13	29 772,13	29 772,13	29 772,13	48 600	32 425,44	32 425,44	32 425,44	32 425,44	32 425,44
43 700	29 830,76	29 830,76	29 830,76	29 830,76	29 830,76	48 700	32 476,33	32 476,33	32 476,33	32 476,33	32 476,33
43 800	29 889,39	29 889,39	29 889,39	29 889,39	29 889,39	48 800	32 527,23	32 527,23	32 527,23	32 527,23	32 527,23
43 900	29 948,02	29 948,02	29 948,02	29 948,02	29 948,02	48 900	32 578,12	32 578,12	32 578,12	32 578,12	32 578,12
44 000	30 005,03	30 005,03	30 005,03	30 005,03	30 005,03	49 000	32 629,02	32 629,02	32 629,02	32 629,02	32 629,02
44 100	30 060,06	30 060,06	30 060,06	30 060,06	30 060,06	49 100	32 679,92	32 679,92	32 679,92	32 679,92	32 679,92
44 200	30 115,09	30 115,09	30 115,09	30 115,09	30 115,09	49 200	32 730,81	32 730,81	32 730,81	32 730,81	32 730,81
44 300	30 170,12	30 170,12	30 170,12	30 170,12	30 170,12	49 300	32 781,71	32 781,71	32 781,71	32 781,71	32 781,71
44 400	30 225,15	30 225,15	30 225,15	30 225,15	30 225,15	49 400	32 832,60	32 832,60	32 832,60	32 832,60	32 832,60
44 500	30 280,18	30 280,18	30 280,18	30 280,18	30 280,18	49 500	32 883,50	32 883,50	32 883,50	32 883,50	32 883,50
44 600	30 335,21	30 335,21	30 335,21	30 335,21	30 335,21	49 600	32 934,40	32 934,40	32 934,40	32 934,40	32 934,40
44 700	30 390,23	30 390,23	30 390,23	30 390,23	30 390,23	49 700	32 985,29	32 985,29	32 985,29	32 985,29	32 985,29
44 800	30 445,26	30 445,26	30 445,26	30 445,26	30 445,26	49 800	33 036,19	33 036,19	33 036,19	33 036,19	33 036,19
44 900	30 500,29	30 500,29	30 500,29	30 500,29	30 500,29	49 900	33 087,08	33 087,08	33 087,08	33 087,08	33 087,08
45 000	30 555,32	30 555,32	30 555,32	30 555,32	30 555,32	50 000	33 137,98	33 137,98	33 137,98	33 137,98	33 137,98

<b>Indemnité de remplacement du revenu ou indemnité payable en vertu de la Loi sur les accidents du travail pour l'année 2017</b>						<b>Indemnité de remplacement du revenu ou indemnité payable en vertu de la Loi sur les accidents du travail pour l'année 2017</b>					
<b>(90 % du revenu net retenu pour 2017)</b>						<b>(90 % du revenu net retenu pour 2017)</b>					
<b>Travailleur avec conjoint non à charge</b>						<b>Travailleur avec conjoint non à charge</b>					
<b>Revenu brut annuel</b>	<b>Travailleur avec 1 personne majeure à charge</b>					<b>Revenu brut annuel</b>	<b>Travailleur avec 1 personne majeure à charge</b>				
	<b>Nombre de personnes mineures à charge</b>						<b>Nombre de personnes mineures à charge</b>				
	<b>0</b>	<b>1</b>	<b>2</b>	<b>3</b>	<b>4 et plus</b>	<b>0</b>	<b>1</b>	<b>2</b>	<b>3</b>	<b>4 et plus</b>	
50 100	33 188,88	33 188,88	33 188,88	33 188,88	33 188,88	55 100	35 772,27	35 772,27	35 772,27	35 772,27	35 772,27
50 200	33 239,77	33 239,77	33 239,77	33 239,77	33 239,77	55 200	35 824,18	35 824,18	35 824,18	35 824,18	35 824,18
50 300	33 290,67	33 290,67	33 290,67	33 290,67	33 290,67	55 300	35 876,09	35 876,09	35 876,09	35 876,09	35 876,09
50 400	33 341,56	33 341,56	33 341,56	33 341,56	33 341,56	55 400	35 928,00	35 928,00	35 928,00	35 928,00	35 928,00
50 500	33 392,46	33 392,46	33 392,46	33 392,46	33 392,46	55 500	35 984,16	35 984,16	35 984,16	35 984,16	35 984,16
50 600	33 443,36	33 443,36	33 443,36	33 443,36	33 443,36	55 600	36 040,33	36 040,33	36 040,33	36 040,33	36 040,33
50 700	33 494,25	33 494,25	33 494,25	33 494,25	33 494,25	55 700	36 096,49	36 096,49	36 096,49	36 096,49	36 096,49
50 800	33 545,15	33 545,15	33 545,15	33 545,15	33 545,15	55 800	36 152,65	36 152,65	36 152,65	36 152,65	36 152,65
50 900	33 596,04	33 596,04	33 596,04	33 596,04	33 596,04	55 900	36 208,81	36 208,81	36 208,81	36 208,81	36 208,81
51 000	33 646,94	33 646,94	33 646,94	33 646,94	33 646,94	56 000	36 264,98	36 264,98	36 264,98	36 264,98	36 264,98
51 100	33 697,84	33 697,84	33 697,84	33 697,84	33 697,84	56 100	36 321,14	36 321,14	36 321,14	36 321,14	36 321,14
51 200	33 748,73	33 748,73	33 748,73	33 748,73	33 748,73	56 200	36 377,30	36 377,30	36 377,30	36 377,30	36 377,30
51 300	33 799,63	33 799,63	33 799,63	33 799,63	33 799,63	56 300	36 433,47	36 433,47	36 433,47	36 433,47	36 433,47
51 400	33 851,54	33 851,54	33 851,54	33 851,54	33 851,54	56 400	36 489,63	36 489,63	36 489,63	36 489,63	36 489,63
51 500	33 903,45	33 903,45	33 903,45	33 903,45	33 903,45	56 500	36 545,79	36 545,79	36 545,79	36 545,79	36 545,79
51 600	33 955,36	33 955,36	33 955,36	33 955,36	33 955,36	56 600	36 601,95	36 601,95	36 601,95	36 601,95	36 601,95
51 700	34 007,27	34 007,27	34 007,27	34 007,27	34 007,27	56 700	36 658,12	36 658,12	36 658,12	36 658,12	36 658,12
51 800	34 059,19	34 059,19	34 059,19	34 059,19	34 059,19	56 800	36 714,28	36 714,28	36 714,28	36 714,28	36 714,28
51 900	34 111,10	34 111,10	34 111,10	34 111,10	34 111,10	56 900	36 770,44	36 770,44	36 770,44	36 770,44	36 770,44
52 000	34 163,01	34 163,01	34 163,01	34 163,01	34 163,01	57 000	36 826,61	36 826,61	36 826,61	36 826,61	36 826,61
52 100	34 214,92	34 214,92	34 214,92	34 214,92	34 214,92	57 100	36 882,77	36 882,77	36 882,77	36 882,77	36 882,77
52 200	34 266,83	34 266,83	34 266,83	34 266,83	34 266,83	57 200	36 938,93	36 938,93	36 938,93	36 938,93	36 938,93
52 300	34 318,74	34 318,74	34 318,74	34 318,74	34 318,74	57 300	36 995,09	36 995,09	36 995,09	36 995,09	36 995,09
52 400	34 370,65	34 370,65	34 370,65	34 370,65	34 370,65	57 400	37 051,26	37 051,26	37 051,26	37 051,26	37 051,26
52 500	34 422,57	34 422,57	34 422,57	34 422,57	34 422,57	57 500	37 107,42	37 107,42	37 107,42	37 107,42	37 107,42
52 600	34 474,48	34 474,48	34 474,48	34 474,48	34 474,48	57 600	37 163,58	37 163,58	37 163,58	37 163,58	37 163,58
52 700	34 526,39	34 526,39	34 526,39	34 526,39	34 526,39	57 700	37 219,75	37 219,75	37 219,75	37 219,75	37 219,75
52 800	34 578,30	34 578,30	34 578,30	34 578,30	34 578,30	57 800	37 275,91	37 275,91	37 275,91	37 275,91	37 275,91
52 900	34 630,21	34 630,21	34 630,21	34 630,21	34 630,21	57 900	37 332,07	37 332,07	37 332,07	37 332,07	37 332,07
53 000	34 682,12	34 682,12	34 682,12	34 682,12	34 682,12	58 000	37 388,23	37 388,23	37 388,23	37 388,23	37 388,23
53 100	34 734,04	34 734,04	34 734,04	34 734,04	34 734,04	58 100	37 444,40	37 444,40	37 444,40	37 444,40	37 444,40
53 200	34 785,95	34 785,95	34 785,95	34 785,95	34 785,95	58 200	37 500,56	37 500,56	37 500,56	37 500,56	37 500,56
53 300	34 837,86	34 837,86	34 837,86	34 837,86	34 837,86	58 300	37 556,72	37 556,72	37 556,72	37 556,72	37 556,72
53 400	34 889,77	34 889,77	34 889,77	34 889,77	34 889,77	58 400	37 612,89	37 612,89	37 612,89	37 612,89	37 612,89
53 500	34 941,68	34 941,68	34 941,68	34 941,68	34 941,68	58 500	37 669,05	37 669,05	37 669,05	37 669,05	37 669,05
53 600	34 993,59	34 993,59	34 993,59	34 993,59	34 993,59	58 600	37 725,21	37 725,21	37 725,21	37 725,21	37 725,21
53 700	35 045,50	35 045,50	35 045,50	35 045,50	35 045,50	58 700	37 781,37	37 781,37	37 781,37	37 781,37	37 781,37
53 800	35 097,42	35 097,42	35 097,42	35 097,42	35 097,42	58 800	37 837,54	37 837,54	37 837,54	37 837,54	37 837,54
53 900	35 149,33	35 149,33	35 149,33	35 149,33	35 149,33	58 900	37 893,70	37 893,70	37 893,70	37 893,70	37 893,70
54 000	35 201,24	35 201,24	35 201,24	35 201,24	35 201,24	59 000	37 949,86	37 949,86	37 949,86	37 949,86	37 949,86
54 100	35 253,15	35 253,15	35 253,15	35 253,15	35 253,15	59 100	38 006,03	38 006,03	38 006,03	38 006,03	38 006,03
54 200	35 305,06	35 305,06	35 305,06	35 305,06	35 305,06	59 200	38 062,19	38 062,19	38 062,19	38 062,19	38 062,19
54 300	35 356,97	35 356,97	35 356,97	35 356,97	35 356,97	59 300	38 118,35	38 118,35	38 118,35	38 118,35	38 118,35
54 400	35 408,89	35 408,89	35 408,89	35 408,89	35 408,89	59 400	38 174,51	38 174,51	38 174,51	38 174,51	38 174,51
54 500	35 460,80	35 460,80	35 460,80	35 460,80	35 460,80	59 500	38 230,68	38 230,68	38 230,68	38 230,68	38 230,68
54 600	35 512,71	35 512,71	35 512,71	35 512,71	35 512,71	59 600	38 286,84	38 286,84	38 286,84	38 286,84	38 286,84
54 700	35 564,62	35 564,62	35 564,62	35 564,62	35 564,62	59 700	38 343,00	38 343,00	38 343,00	38 343,00	38 343,00
54 800	35 616,53	35 616,53	35 616,53	35 616,53	35 616,53	59 800	38 399,16	38 399,16	38 399,16	38 399,16	38 399,16
54 900	35 668,44	35 668,44	35 668,44	35 668,44	35 668,44	59 900	38 455,33	38 455,33	38 455,33	38 455,33	38 455,33
55 000	35 720,35	35 720,35	35 720,35	35 720,35	35 720,35	60 000	38 511,49	38 511,49	38 511,49	38 511,49	38 511,49



<b>Indemnité de remplacement du revenu ou indemnité payable en vertu de la Loi sur les accidents du travail pour l'année 2017</b>						<b>Indemnité de remplacement du revenu ou indemnité payable en vertu de la Loi sur les accidents du travail pour l'année 2017</b>					
<b>(90 % du revenu net retenu pour 2017)</b>						<b>(90 % du revenu net retenu pour 2017)</b>					
<b>Travailleur avec conjoint non à charge</b>						<b>Travailleur avec conjoint non à charge</b>					
<b>Revenu brut annuel</b>	<b>Travailleur avec 1 personne majeure à charge</b>					<b>Revenu brut annuel</b>	<b>Travailleur avec 1 personne majeure à charge</b>				
	<b>Nombre de personnes mineures à charge</b>						<b>Nombre de personnes mineures à charge</b>				
	<b>0</b>	<b>1</b>	<b>2</b>	<b>3</b>	<b>4 et plus</b>		<b>0</b>	<b>1</b>	<b>2</b>	<b>3</b>	<b>4 et plus</b>
60 100	38 567,65	38 567,65	38 567,65	38 567,65	38 567,65	65 100	41 375,79	41 375,79	41 375,79	41 375,79	41 375,79
60 200	38 623,82	38 623,82	38 623,82	38 623,82	38 623,82	65 200	41 431,96	41 431,96	41 431,96	41 431,96	41 431,96
60 300	38 679,98	38 679,98	38 679,98	38 679,98	38 679,98	65 300	41 488,12	41 488,12	41 488,12	41 488,12	41 488,12
60 400	38 736,14	38 736,14	38 736,14	38 736,14	38 736,14	65 400	41 544,28	41 544,28	41 544,28	41 544,28	41 544,28
60 500	38 792,30	38 792,30	38 792,30	38 792,30	38 792,30	65 500	41 600,45	41 600,45	41 600,45	41 600,45	41 600,45
60 600	38 848,47	38 848,47	38 848,47	38 848,47	38 848,47	65 600	41 656,61	41 656,61	41 656,61	41 656,61	41 656,61
60 700	38 904,63	38 904,63	38 904,63	38 904,63	38 904,63	65 700	41 712,77	41 712,77	41 712,77	41 712,77	41 712,77
60 800	38 960,79	38 960,79	38 960,79	38 960,79	38 960,79	65 800	41 768,93	41 768,93	41 768,93	41 768,93	41 768,93
60 900	39 016,96	39 016,96	39 016,96	39 016,96	39 016,96	65 900	41 825,10	41 825,10	41 825,10	41 825,10	41 825,10
61 000	39 073,12	39 073,12	39 073,12	39 073,12	39 073,12	66 000	41 881,26	41 881,26	41 881,26	41 881,26	41 881,26
61 100	39 129,28	39 129,28	39 129,28	39 129,28	39 129,28	66 100	41 937,42	41 937,42	41 937,42	41 937,42	41 937,42
61 200	39 185,44	39 185,44	39 185,44	39 185,44	39 185,44	66 200	41 993,59	41 993,59	41 993,59	41 993,59	41 993,59
61 300	39 241,61	39 241,61	39 241,61	39 241,61	39 241,61	66 300	42 049,75	42 049,75	42 049,75	42 049,75	42 049,75
61 400	39 297,77	39 297,77	39 297,77	39 297,77	39 297,77	66 400	42 105,91	42 105,91	42 105,91	42 105,91	42 105,91
61 500	39 353,93	39 353,93	39 353,93	39 353,93	39 353,93	66 500	42 162,07	42 162,07	42 162,07	42 162,07	42 162,07
61 600	39 410,10	39 410,10	39 410,10	39 410,10	39 410,10	66 600	42 218,24	42 218,24	42 218,24	42 218,24	42 218,24
61 700	39 466,26	39 466,26	39 466,26	39 466,26	39 466,26	66 700	42 274,40	42 274,40	42 274,40	42 274,40	42 274,40
61 800	39 522,42	39 522,42	39 522,42	39 522,42	39 522,42	66 800	42 330,56	42 330,56	42 330,56	42 330,56	42 330,56
61 900	39 578,58	39 578,58	39 578,58	39 578,58	39 578,58	66 900	42 386,73	42 386,73	42 386,73	42 386,73	42 386,73
62 000	39 634,75	39 634,75	39 634,75	39 634,75	39 634,75	67 000	42 442,89	42 442,89	42 442,89	42 442,89	42 442,89
62 100	39 690,91	39 690,91	39 690,91	39 690,91	39 690,91	67 100	42 499,05	42 499,05	42 499,05	42 499,05	42 499,05
62 200	39 747,07	39 747,07	39 747,07	39 747,07	39 747,07	67 200	42 555,21	42 555,21	42 555,21	42 555,21	42 555,21
62 300	39 803,24	39 803,24	39 803,24	39 803,24	39 803,24	67 300	42 611,38	42 611,38	42 611,38	42 611,38	42 611,38
62 400	39 859,40	39 859,40	39 859,40	39 859,40	39 859,40	67 400	42 667,54	42 667,54	42 667,54	42 667,54	42 667,54
62 500	39 915,56	39 915,56	39 915,56	39 915,56	39 915,56	67 500	42 723,70	42 723,70	42 723,70	42 723,70	42 723,70
62 600	39 971,72	39 971,72	39 971,72	39 971,72	39 971,72	67 600	42 779,87	42 779,87	42 779,87	42 779,87	42 779,87
62 700	40 027,89	40 027,89	40 027,89	40 027,89	40 027,89	67 700	42 836,03	42 836,03	42 836,03	42 836,03	42 836,03
62 800	40 084,05	40 084,05	40 084,05	40 084,05	40 084,05	67 800	42 892,19	42 892,19	42 892,19	42 892,19	42 892,19
62 900	40 140,21	40 140,21	40 140,21	40 140,21	40 140,21	67 900	42 948,35	42 948,35	42 948,35	42 948,35	42 948,35
63 000	40 196,38	40 196,38	40 196,38	40 196,38	40 196,38	68 000	43 004,52	43 004,52	43 004,52	43 004,52	43 004,52
63 100	40 252,54	40 252,54	40 252,54	40 252,54	40 252,54	68 100	43 060,68	43 060,68	43 060,68	43 060,68	43 060,68
63 200	40 308,70	40 308,70	40 308,70	40 308,70	40 308,70	68 200	43 116,84	43 116,84	43 116,84	43 116,84	43 116,84
63 300	40 364,86	40 364,86	40 364,86	40 364,86	40 364,86	68 300	43 173,00	43 173,00	43 173,00	43 173,00	43 173,00
63 400	40 421,03	40 421,03	40 421,03	40 421,03	40 421,03	68 400	43 229,17	43 229,17	43 229,17	43 229,17	43 229,17
63 500	40 477,19	40 477,19	40 477,19	40 477,19	40 477,19	68 500	43 285,33	43 285,33	43 285,33	43 285,33	43 285,33
63 600	40 533,35	40 533,35	40 533,35	40 533,35	40 533,35	68 600	43 341,49	43 341,49	43 341,49	43 341,49	43 341,49
63 700	40 589,52	40 589,52	40 589,52	40 589,52	40 589,52	68 700	43 397,66	43 397,66	43 397,66	43 397,66	43 397,66
63 800	40 645,68	40 645,68	40 645,68	40 645,68	40 645,68	68 800	43 453,82	43 453,82	43 453,82	43 453,82	43 453,82
63 900	40 701,84	40 701,84	40 701,84	40 701,84	40 701,84	68 900	43 509,98	43 509,98	43 509,98	43 509,98	43 509,98
64 000	40 758,00	40 758,00	40 758,00	40 758,00	40 758,00	69 000	43 566,14	43 566,14	43 566,14	43 566,14	43 566,14
64 100	40 814,17	40 814,17	40 814,17	40 814,17	40 814,17	69 100	43 622,31	43 622,31	43 622,31	43 622,31	43 622,31
64 200	40 870,33	40 870,33	40 870,33	40 870,33	40 870,33	69 200	43 678,47	43 678,47	43 678,47	43 678,47	43 678,47
64 300	40 926,49	40 926,49	40 926,49	40 926,49	40 926,49	69 300	43 734,63	43 734,63	43 734,63	43 734,63	43 734,63
64 400	40 982,65	40 982,65	40 982,65	40 982,65	40 982,65	69 400	43 790,80	43 790,80	43 790,80	43 790,80	43 790,80
64 500	41 038,82	41 038,82	41 038,82	41 038,82	41 038,82	69 500	43 846,96	43 846,96	43 846,96	43 846,96	43 846,96
64 600	41 094,98	41 094,98	41 094,98	41 094,98	41 094,98	69 600	43 903,12	43 903,12	43 903,12	43 903,12	43 903,12
64 700	41 151,14	41 151,14	41 151,14	41 151,14	41 151,14	69 700	43 959,28	43 959,28	43 959,28	43 959,28	43 959,28
64 800	41 207,31	41 207,31	41 207,31	41 207,31	41 207,31	69 800	44 015,45	44 015,45	44 015,45	44 015,45	44 015,45
64 900	41 263,47	41 263,47	41 263,47	41 263,47	41 263,47	69 900	44 071,61	44 071,61	44 071,61	44 071,61	44 071,61
65 000	41 319,63	41 319,63	41 319,63	41 319,63	41 319,63	70 000	44 127,77	44 127,77	44 127,77	44 127,77	44 127,77

<b>Indemnité de remplacement du revenu ou indemnité payable en vertu de la Loi sur les accidents du travail pour l'année 2017</b>						<b>Indemnité de remplacement du revenu ou indemnité payable en vertu de la Loi sur les accidents du travail pour l'année 2017</b>					
<b>(90 % du revenu net retenu pour 2017)</b>						<b>(90 % du revenu net retenu pour 2017)</b>					
<b>Travailleur avec conjoint non à charge</b>						<b>Travailleur avec conjoint non à charge</b>					
<b>Revenu brut annuel</b>	<b>Travailleur avec 1 personne majeure à charge</b>					<b>Revenu brut annuel</b>	<b>Travailleur avec 2 personnes majeures à charge</b>				
	<b>Nombre de personnes mineures à charge</b>						<b>Nombre de personnes mineures à charge</b>				
	<b>0</b>	<b>1</b>	<b>2</b>	<b>3</b>	<b>4 et plus</b>	<b>0</b>	<b>1</b>	<b>2</b>	<b>3</b>	<b>4 et plus</b>	
70 100	44 183,94	44 183,94	44 183,94	44 183,94	44 183,94	100	88,35	88,35	88,35	88,35	88,35
70 200	44 240,10	44 240,10	44 240,10	44 240,10	44 240,10	200	176,69	176,69	176,69	176,69	176,69
70 300	44 296,26	44 296,26	44 296,26	44 296,26	44 296,26	300	265,04	265,04	265,04	265,04	265,04
70 400	44 352,42	44 352,42	44 352,42	44 352,42	44 352,42	400	353,38	353,38	353,38	353,38	353,38
70 500	44 408,59	44 408,59	44 408,59	44 408,59	44 408,59	500	441,73	441,73	441,73	441,73	441,73
70 600	44 464,75	44 464,75	44 464,75	44 464,75	44 464,75	600	530,07	530,07	530,07	530,07	530,07
70 700	44 520,91	44 520,91	44 520,91	44 520,91	44 520,91	700	618,42	618,42	618,42	618,42	618,42
70 800	44 577,08	44 577,08	44 577,08	44 577,08	44 577,08	800	706,77	706,77	706,77	706,77	706,77
70 900	44 633,24	44 633,24	44 633,24	44 633,24	44 633,24	900	795,11	795,11	795,11	795,11	795,11
71 000	44 689,40	44 689,40	44 689,40	44 689,40	44 689,40	1 000	883,46	883,46	883,46	883,46	883,46
71 100	44 745,56	44 745,56	44 745,56	44 745,56	44 745,56	1 100	971,80	971,80	971,80	971,80	971,80
71 200	44 801,73	44 801,73	44 801,73	44 801,73	44 801,73	1 200	1 060,15	1 060,15	1 060,15	1 060,15	1 060,15
71 300	44 857,89	44 857,89	44 857,89	44 857,89	44 857,89	1 300	1 148,50	1 148,50	1 148,50	1 148,50	1 148,50
71 400	44 914,05	44 914,05	44 914,05	44 914,05	44 914,05	1 400	1 236,84	1 236,84	1 236,84	1 236,84	1 236,84
71 500	44 970,22	44 970,22	44 970,22	44 970,22	44 970,22	1 500	1 325,19	1 325,19	1 325,19	1 325,19	1 325,19
71 600	45 026,38	45 026,38	45 026,38	45 026,38	45 026,38	1 600	1 413,53	1 413,53	1 413,53	1 413,53	1 413,53
71 700	45 082,54	45 082,54	45 082,54	45 082,54	45 082,54	1 700	1 501,88	1 501,88	1 501,88	1 501,88	1 501,88
71 800	45 138,70	45 138,70	45 138,70	45 138,70	45 138,70	1 800	1 590,22	1 590,22	1 590,22	1 590,22	1 590,22
71 900	45 194,87	45 194,87	45 194,87	45 194,87	45 194,87	1 900	1 678,57	1 678,57	1 678,57	1 678,57	1 678,57
72 000	45 251,03	45 251,03	45 251,03	45 251,03	45 251,03	2 000	1 766,92	1 766,92	1 766,92	1 766,92	1 766,92
72 100	45 307,19	45 307,19	45 307,19	45 307,19	45 307,19	2 100	1 855,26	1 855,26	1 855,26	1 855,26	1 855,26
72 200	45 363,36	45 363,36	45 363,36	45 363,36	45 363,36	2 200	1 943,61	1 943,61	1 943,61	1 943,61	1 943,61
72 300	45 419,52	45 419,52	45 419,52	45 419,52	45 419,52	2 300	2 031,95	2 031,95	2 031,95	2 031,95	2 031,95
72 400	45 475,68	45 475,68	45 475,68	45 475,68	45 475,68	2 400	2 120,30	2 120,30	2 120,30	2 120,30	2 120,30
72 500	45 531,84	45 531,84	45 531,84	45 531,84	45 531,84	2 500	2 208,65	2 208,65	2 208,65	2 208,65	2 208,65
						2 600	2 296,99	2 296,99	2 296,99	2 296,99	2 296,99
						2 700	2 385,34	2 385,34	2 385,34	2 385,34	2 385,34
						2 800	2 473,68	2 473,68	2 473,68	2 473,68	2 473,68
						2 900	2 562,03	2 562,03	2 562,03	2 562,03	2 562,03
						3 000	2 650,37	2 650,37	2 650,37	2 650,37	2 650,37
						3 100	2 738,72	2 738,72	2 738,72	2 738,72	2 738,72
						3 200	2 827,07	2 827,07	2 827,07	2 827,07	2 827,07
						3 300	2 915,41	2 915,41	2 915,41	2 915,41	2 915,41
						3 400	3 003,76	3 003,76	3 003,76	3 003,76	3 003,76
						3 500	3 092,10	3 092,10	3 092,10	3 092,10	3 092,10
						3 600	3 175,59	3 175,59	3 175,59	3 175,59	3 175,59
						3 700	3 259,07	3 259,07	3 259,07	3 259,07	3 259,07
						3 800	3 342,56	3 342,56	3 342,56	3 342,56	3 342,56
						3 900	3 426,05	3 426,05	3 426,05	3 426,05	3 426,05
						4 000	3 509,53	3 509,53	3 509,53	3 509,53	3 509,53
						4 100	3 593,02	3 593,02	3 593,02	3 593,02	3 593,02
						4 200	3 676,50	3 676,50	3 676,50	3 676,50	3 676,50
						4 300	3 759,99	3 759,99	3 759,99	3 759,99	3 759,99
						4 400	3 843,48	3 843,48	3 843,48	3 843,48	3 843,48
						4 500	3 926,96	3 926,96	3 926,96	3 926,96	3 926,96
						4 600	4 010,45	4 010,45	4 010,45	4 010,45	4 010,45
						4 700	4 093,93	4 093,93	4 093,93	4 093,93	4 093,93
						4 800	4 177,42	4 177,42	4 177,42	4 177,42	4 177,42
						4 900	4 260,90	4 260,90	4 260,90	4 260,90	4 260,90
						5 000	4 344,39	4 344,39	4 344,39	4 344,39	4 344,39

<b>Indemnité de remplacement du revenu ou indemnité payable en vertu de la Loi sur les accidents du travail pour l'année 2017</b>						<b>Indemnité de remplacement du revenu ou indemnité payable en vertu de la Loi sur les accidents du travail pour l'année 2017</b>					
<b>(90 % du revenu net retenu pour 2017)</b>						<b>(90 % du revenu net retenu pour 2017)</b>					
<b>Travailleur avec conjoint non à charge</b>						<b>Travailleur avec conjoint non à charge</b>					
<b>Revenu brut annuel</b>	<b>Travailleur avec 2 personnes majeures à charge</b>					<b>Revenu brut annuel</b>	<b>Travailleur avec 2 personnes majeures à charge</b>				
	<b>Nombre de personnes mineures à charge</b>						<b>Nombre de personnes mineures à charge</b>				
	<b>0</b>	<b>1</b>	<b>2</b>	<b>3</b>	<b>4 et plus</b>	<b>0</b>	<b>1</b>	<b>2</b>	<b>3</b>	<b>4 et plus</b>	
5 100	4 427,88	4 427,88	4 427,88	4 427,88	4 427,88	10 100	8 602,17	8 602,17	8 602,17	8 602,17	8 602,17
5 200	4 511,36	4 511,36	4 511,36	4 511,36	4 511,36	10 200	8 685,65	8 685,65	8 685,65	8 685,65	8 685,65
5 300	4 594,85	4 594,85	4 594,85	4 594,85	4 594,85	10 300	8 769,14	8 769,14	8 769,14	8 769,14	8 769,14
5 400	4 678,33	4 678,33	4 678,33	4 678,33	4 678,33	10 400	8 852,62	8 852,62	8 852,62	8 852,62	8 852,62
5 500	4 761,82	4 761,82	4 761,82	4 761,82	4 761,82	10 500	8 936,11	8 936,11	8 936,11	8 936,11	8 936,11
5 600	4 845,30	4 845,30	4 845,30	4 845,30	4 845,30	10 600	9 019,59	9 019,59	9 019,59	9 019,59	9 019,59
5 700	4 928,79	4 928,79	4 928,79	4 928,79	4 928,79	10 700	9 103,08	9 103,08	9 103,08	9 103,08	9 103,08
5 800	5 012,28	5 012,28	5 012,28	5 012,28	5 012,28	10 800	9 186,57	9 186,57	9 186,57	9 186,57	9 186,57
5 900	5 095,76	5 095,76	5 095,76	5 095,76	5 095,76	10 900	9 270,05	9 270,05	9 270,05	9 270,05	9 270,05
6 000	5 179,25	5 179,25	5 179,25	5 179,25	5 179,25	11 000	9 353,54	9 353,54	9 353,54	9 353,54	9 353,54
6 100	5 262,73	5 262,73	5 262,73	5 262,73	5 262,73	11 100	9 437,02	9 437,02	9 437,02	9 437,02	9 437,02
6 200	5 346,22	5 346,22	5 346,22	5 346,22	5 346,22	11 200	9 520,51	9 520,51	9 520,51	9 520,51	9 520,51
6 300	5 429,71	5 429,71	5 429,71	5 429,71	5 429,71	11 300	9 604,00	9 604,00	9 604,00	9 604,00	9 604,00
6 400	5 513,19	5 513,19	5 513,19	5 513,19	5 513,19	11 400	9 687,48	9 687,48	9 687,48	9 687,48	9 687,48
6 500	5 596,68	5 596,68	5 596,68	5 596,68	5 596,68	11 500	9 770,97	9 770,97	9 770,97	9 770,97	9 770,97
6 600	5 680,16	5 680,16	5 680,16	5 680,16	5 680,16	11 600	9 854,45	9 854,45	9 854,45	9 854,45	9 854,45
6 700	5 763,65	5 763,65	5 763,65	5 763,65	5 763,65	11 700	9 937,94	9 937,94	9 937,94	9 937,94	9 937,94
6 800	5 847,13	5 847,13	5 847,13	5 847,13	5 847,13	11 800	10 021,42	10 021,42	10 021,42	10 021,42	10 021,42
6 900	5 930,62	5 930,62	5 930,62	5 930,62	5 930,62	11 900	10 104,91	10 104,91	10 104,91	10 104,91	10 104,91
7 000	6 014,11	6 014,11	6 014,11	6 014,11	6 014,11	12 000	10 188,40	10 188,40	10 188,40	10 188,40	10 188,40
7 100	6 097,59	6 097,59	6 097,59	6 097,59	6 097,59	12 100	10 271,88	10 271,88	10 271,88	10 271,88	10 271,88
7 200	6 181,08	6 181,08	6 181,08	6 181,08	6 181,08	12 200	10 355,37	10 355,37	10 355,37	10 355,37	10 355,37
7 300	6 264,56	6 264,56	6 264,56	6 264,56	6 264,56	12 300	10 438,85	10 438,85	10 438,85	10 438,85	10 438,85
7 400	6 348,05	6 348,05	6 348,05	6 348,05	6 348,05	12 400	10 522,34	10 522,34	10 522,34	10 522,34	10 522,34
7 500	6 431,54	6 431,54	6 431,54	6 431,54	6 431,54	12 500	10 605,83	10 605,83	10 605,83	10 605,83	10 605,83
7 600	6 515,02	6 515,02	6 515,02	6 515,02	6 515,02	12 600	10 689,31	10 689,31	10 689,31	10 689,31	10 689,31
7 700	6 598,51	6 598,51	6 598,51	6 598,51	6 598,51	12 700	10 772,80	10 772,80	10 772,80	10 772,80	10 772,80
7 800	6 681,99	6 681,99	6 681,99	6 681,99	6 681,99	12 800	10 856,28	10 856,28	10 856,28	10 856,28	10 856,28
7 900	6 765,48	6 765,48	6 765,48	6 765,48	6 765,48	12 900	10 939,77	10 939,77	10 939,77	10 939,77	10 939,77
8 000	6 848,96	6 848,96	6 848,96	6 848,96	6 848,96	13 000	11 023,25	11 023,25	11 023,25	11 023,25	11 023,25
8 100	6 932,45	6 932,45	6 932,45	6 932,45	6 932,45	13 100	11 106,74	11 106,74	11 106,74	11 106,74	11 106,74
8 200	7 015,94	7 015,94	7 015,94	7 015,94	7 015,94	13 200	11 190,23	11 190,23	11 190,23	11 190,23	11 190,23
8 300	7 099,42	7 099,42	7 099,42	7 099,42	7 099,42	13 300	11 273,71	11 273,71	11 273,71	11 273,71	11 273,71
8 400	7 182,91	7 182,91	7 182,91	7 182,91	7 182,91	13 400	11 357,20	11 357,20	11 357,20	11 357,20	11 357,20
8 500	7 266,39	7 266,39	7 266,39	7 266,39	7 266,39	13 500	11 440,68	11 440,68	11 440,68	11 440,68	11 440,68
8 600	7 349,88	7 349,88	7 349,88	7 349,88	7 349,88	13 600	11 524,17	11 524,17	11 524,17	11 524,17	11 524,17
8 700	7 433,36	7 433,36	7 433,36	7 433,36	7 433,36	13 700	11 598,14	11 598,14	11 598,14	11 598,14	11 598,14
8 800	7 516,85	7 516,85	7 516,85	7 516,85	7 516,85	13 800	11 671,17	11 671,17	11 671,17	11 671,17	11 671,17
8 900	7 600,34	7 600,34	7 600,34	7 600,34	7 600,34	13 900	11 744,20	11 744,20	11 744,20	11 744,20	11 744,20
9 000	7 683,82	7 683,82	7 683,82	7 683,82	7 683,82	14 000	11 817,23	11 817,23	11 817,23	11 817,23	11 817,23
9 100	7 767,31	7 767,31	7 767,31	7 767,31	7 767,31	14 100	11 890,26	11 890,26	11 890,26	11 890,26	11 890,26
9 200	7 850,79	7 850,79	7 850,79	7 850,79	7 850,79	14 200	11 963,29	11 963,29	11 963,29	11 963,29	11 963,29
9 300	7 934,28	7 934,28	7 934,28	7 934,28	7 934,28	14 300	12 036,32	12 036,32	12 036,32	12 036,32	12 036,32
9 400	8 017,77	8 017,77	8 017,77	8 017,77	8 017,77	14 400	12 109,35	12 109,35	12 109,35	12 109,35	12 109,35
9 500	8 101,25	8 101,25	8 101,25	8 101,25	8 101,25	14 500	12 182,37	12 182,37	12 182,37	12 182,37	12 182,37
9 600	8 184,74	8 184,74	8 184,74	8 184,74	8 184,74	14 600	12 255,40	12 255,40	12 255,40	12 255,40	12 255,40
9 700	8 268,22	8 268,22	8 268,22	8 268,22	8 268,22	14 700	12 328,43	12 328,43	12 328,43	12 328,43	12 328,43
9 800	8 351,71	8 351,71	8 351,71	8 351,71	8 351,71	14 800	12 401,46	12 401,46	12 401,46	12 401,46	12 401,46
9 900	8 435,19	8 435,19	8 435,19	8 435,19	8 435,19	14 900	12 474,49	12 474,49	12 474,49	12 474,49	12 474,49
10 000	8 518,68	8 518,68	8 518,68	8 518,68	8 518,68	15 000	12 547,52	12 547,52	12 547,52	12 547,52	12 547,52

<b>Indemnité de remplacement du revenu ou indemnité payable en vertu de la Loi sur les accidents du travail pour l'année 2017</b>						<b>Indemnité de remplacement du revenu ou indemnité payable en vertu de la Loi sur les accidents du travail pour l'année 2017</b>					
<b>(90 % du revenu net retenu pour 2017)</b>						<b>(90 % du revenu net retenu pour 2017)</b>					
<b>Travailleur avec conjoint non à charge</b>						<b>Travailleur avec conjoint non à charge</b>					
<b>Revenu brut annuel</b>	<b>Travailleur avec 2 personnes majeures à charge</b>					<b>Revenu brut annuel</b>	<b>Travailleur avec 2 personnes majeures à charge</b>				
	<b>Nombre de personnes mineures à charge</b>						<b>Nombre de personnes mineures à charge</b>				
	<b>0</b>	<b>1</b>	<b>2</b>	<b>3</b>	<b>4 et plus</b>		<b>0</b>	<b>1</b>	<b>2</b>	<b>3</b>	<b>4 et plus</b>
15 100	12 620,55	12 620,55	12 620,55	12 620,55	12 620,55	20 100	16 272,01	16 272,01	16 272,01	16 272,01	16 272,01
15 200	12 693,58	12 693,58	12 693,58	12 693,58	12 693,58	20 200	16 345,04	16 345,04	16 345,04	16 345,04	16 345,04
15 300	12 766,61	12 766,61	12 766,61	12 766,61	12 766,61	20 300	16 418,07	16 418,07	16 418,07	16 418,07	16 418,07
15 400	12 839,64	12 839,64	12 839,64	12 839,64	12 839,64	20 400	16 491,10	16 491,10	16 491,10	16 491,10	16 491,10
15 500	12 912,67	12 912,67	12 912,67	12 912,67	12 912,67	20 500	16 564,13	16 564,13	16 564,13	16 564,13	16 564,13
15 600	12 985,70	12 985,70	12 985,70	12 985,70	12 985,70	20 600	16 637,16	16 637,16	16 637,16	16 637,16	16 637,16
15 700	13 058,73	13 058,73	13 058,73	13 058,73	13 058,73	20 700	16 698,85	16 698,85	16 698,85	16 698,85	16 698,85
15 800	13 131,75	13 131,75	13 131,75	13 131,75	13 131,75	20 800	16 757,47	16 757,47	16 757,47	16 757,47	16 757,47
15 900	13 204,78	13 204,78	13 204,78	13 204,78	13 204,78	20 900	16 816,10	16 816,10	16 816,10	16 816,10	16 816,10
16 000	13 277,81	13 277,81	13 277,81	13 277,81	13 277,81	21 000	16 874,73	16 874,73	16 874,73	16 874,73	16 874,73
16 100	13 350,84	13 350,84	13 350,84	13 350,84	13 350,84	21 100	16 933,36	16 933,36	16 933,36	16 933,36	16 933,36
16 200	13 423,87	13 423,87	13 423,87	13 423,87	13 423,87	21 200	16 991,99	16 991,99	16 991,99	16 991,99	16 991,99
16 300	13 496,90	13 496,90	13 496,90	13 496,90	13 496,90	21 300	17 050,62	17 050,62	17 050,62	17 050,62	17 050,62
16 400	13 569,93	13 569,93	13 569,93	13 569,93	13 569,93	21 400	17 109,25	17 109,25	17 109,25	17 109,25	17 109,25
16 500	13 642,96	13 642,96	13 642,96	13 642,96	13 642,96	21 500	17 167,88	17 167,88	17 167,88	17 167,88	17 167,88
16 600	13 715,99	13 715,99	13 715,99	13 715,99	13 715,99	21 600	17 226,51	17 226,51	17 226,51	17 226,51	17 226,51
16 700	13 789,02	13 789,02	13 789,02	13 789,02	13 789,02	21 700	17 285,14	17 285,14	17 285,14	17 285,14	17 285,14
16 800	13 862,05	13 862,05	13 862,05	13 862,05	13 862,05	21 800	17 343,77	17 343,77	17 343,77	17 343,77	17 343,77
16 900	13 935,08	13 935,08	13 935,08	13 935,08	13 935,08	21 900	17 402,40	17 402,40	17 402,40	17 402,40	17 402,40
17 000	14 008,11	14 008,11	14 008,11	14 008,11	14 008,11	22 000	17 461,03	17 461,03	17 461,03	17 461,03	17 461,03
17 100	14 081,13	14 081,13	14 081,13	14 081,13	14 081,13	22 100	17 519,65	17 519,65	17 519,65	17 519,65	17 519,65
17 200	14 154,16	14 154,16	14 154,16	14 154,16	14 154,16	22 200	17 578,28	17 578,28	17 578,28	17 578,28	17 578,28
17 300	14 227,19	14 227,19	14 227,19	14 227,19	14 227,19	22 300	17 636,91	17 636,91	17 636,91	17 636,91	17 636,91
17 400	14 300,22	14 300,22	14 300,22	14 300,22	14 300,22	22 400	17 695,54	17 695,54	17 695,54	17 695,54	17 695,54
17 500	14 373,25	14 373,25	14 373,25	14 373,25	14 373,25	22 500	17 754,17	17 754,17	17 754,17	17 754,17	17 754,17
17 600	14 446,28	14 446,28	14 446,28	14 446,28	14 446,28	22 600	17 812,80	17 812,80	17 812,80	17 812,80	17 812,80
17 700	14 519,31	14 519,31	14 519,31	14 519,31	14 519,31	22 700	17 871,43	17 871,43	17 871,43	17 871,43	17 871,43
17 800	14 592,34	14 592,34	14 592,34	14 592,34	14 592,34	22 800	17 930,06	17 930,06	17 930,06	17 930,06	17 930,06
17 900	14 665,37	14 665,37	14 665,37	14 665,37	14 665,37	22 900	17 988,69	17 988,69	17 988,69	17 988,69	17 988,69
18 000	14 738,40	14 738,40	14 738,40	14 738,40	14 738,40	23 000	18 047,32	18 047,32	18 047,32	18 047,32	18 047,32
18 100	14 811,43	14 811,43	14 811,43	14 811,43	14 811,43	23 100	18 105,95	18 105,95	18 105,95	18 105,95	18 105,95
18 200	14 884,46	14 884,46	14 884,46	14 884,46	14 884,46	23 200	18 164,58	18 164,58	18 164,58	18 164,58	18 164,58
18 300	14 957,48	14 957,48	14 957,48	14 957,48	14 957,48	23 300	18 223,20	18 223,20	18 223,20	18 223,20	18 223,20
18 400	15 030,51	15 030,51	15 030,51	15 030,51	15 030,51	23 400	18 281,83	18 281,83	18 281,83	18 281,83	18 281,83
18 500	15 103,54	15 103,54	15 103,54	15 103,54	15 103,54	23 500	18 340,46	18 340,46	18 340,46	18 340,46	18 340,46
18 600	15 176,57	15 176,57	15 176,57	15 176,57	15 176,57	23 600	18 399,09	18 399,09	18 399,09	18 399,09	18 399,09
18 700	15 249,60	15 249,60	15 249,60	15 249,60	15 249,60	23 700	18 457,72	18 457,72	18 457,72	18 457,72	18 457,72
18 800	15 322,63	15 322,63	15 322,63	15 322,63	15 322,63	23 800	18 516,35	18 516,35	18 516,35	18 516,35	18 516,35
18 900	15 395,66	15 395,66	15 395,66	15 395,66	15 395,66	23 900	18 574,98	18 574,98	18 574,98	18 574,98	18 574,98
19 000	15 468,69	15 468,69	15 468,69	15 468,69	15 468,69	24 000	18 633,61	18 633,61	18 633,61	18 633,61	18 633,61
19 100	15 541,72	15 541,72	15 541,72	15 541,72	15 541,72	24 100	18 692,24	18 692,24	18 692,24	18 692,24	18 692,24
19 200	15 614,75	15 614,75	15 614,75	15 614,75	15 614,75	24 200	18 750,87	18 750,87	18 750,87	18 750,87	18 750,87
19 300	15 687,78	15 687,78	15 687,78	15 687,78	15 687,78	24 300	18 809,50	18 809,50	18 809,50	18 809,50	18 809,50
19 400	15 760,81	15 760,81	15 760,81	15 760,81	15 760,81	24 400	18 868,13	18 868,13	18 868,13	18 868,13	18 868,13
19 500	15 833,84	15 833,84	15 833,84	15 833,84	15 833,84	24 500	18 926,76	18 926,76	18 926,76	18 926,76	18 926,76
19 600	15 906,86	15 906,86	15 906,86	15 906,86	15 906,86	24 600	18 985,38	18 985,38	18 985,38	18 985,38	18 985,38
19 700	15 979,89	15 979,89	15 979,89	15 979,89	15 979,89	24 700	19 044,01	19 044,01	19 044,01	19 044,01	19 044,01
19 800	16 052,92	16 052,92	16 052,92	16 052,92	16 052,92	24 800	19 102,64	19 102,64	19 102,64	19 102,64	19 102,64
19 900	16 125,95	16 125,95	16 125,95	16 125,95	16 125,95	24 900	19 161,27	19 161,27	19 161,27	19 161,27	19 161,27
20 000	16 198,98	16 198,98	16 198,98	16 198,98	16 198,98	25 000	19 219,90	19 219,90	19 219,90	19 219,90	19 219,90

<b>Indemnité de remplacement du revenu ou indemnité payable en vertu de la Loi sur les accidents du travail pour l'année 2017</b>						<b>Indemnité de remplacement du revenu ou indemnité payable en vertu de la Loi sur les accidents du travail pour l'année 2017</b>					
<b>(90 % du revenu net retenu pour 2017)</b>						<b>(90 % du revenu net retenu pour 2017)</b>					
<b>Travailleur avec conjoint non à charge</b>						<b>Travailleur avec conjoint non à charge</b>					
<b>Revenu brut annuel</b>	<b>Travailleur avec 2 personnes majeures à charge</b>					<b>Revenu brut annuel</b>	<b>Travailleur avec 2 personnes majeures à charge</b>				
	<b>Nombre de personnes mineures à charge</b>						<b>Nombre de personnes mineures à charge</b>				
	<b>0</b>	<b>1</b>	<b>2</b>	<b>3</b>	<b>4 et plus</b>		<b>0</b>	<b>1</b>	<b>2</b>	<b>3</b>	<b>4 et plus</b>
25 100	19 278,53	19 278,53	19 278,53	19 278,53	19 278,53	30 100	22 209,99	22 209,99	22 209,99	22 209,99	22 209,99
25 200	19 337,16	19 337,16	19 337,16	19 337,16	19 337,16	30 200	22 268,62	22 268,62	22 268,62	22 268,62	22 268,62
25 300	19 395,79	19 395,79	19 395,79	19 395,79	19 395,79	30 300	22 327,25	22 327,25	22 327,25	22 327,25	22 327,25
25 400	19 454,42	19 454,42	19 454,42	19 454,42	19 454,42	30 400	22 385,88	22 385,88	22 385,88	22 385,88	22 385,88
25 500	19 513,05	19 513,05	19 513,05	19 513,05	19 513,05	30 500	22 444,51	22 444,51	22 444,51	22 444,51	22 444,51
25 600	19 571,68	19 571,68	19 571,68	19 571,68	19 571,68	30 600	22 503,14	22 503,14	22 503,14	22 503,14	22 503,14
25 700	19 630,31	19 630,31	19 630,31	19 630,31	19 630,31	30 700	22 561,77	22 561,77	22 561,77	22 561,77	22 561,77
25 800	19 688,93	19 688,93	19 688,93	19 688,93	19 688,93	30 800	22 620,40	22 620,40	22 620,40	22 620,40	22 620,40
25 900	19 747,56	19 747,56	19 747,56	19 747,56	19 747,56	30 900	22 679,02	22 679,02	22 679,02	22 679,02	22 679,02
26 000	19 806,19	19 806,19	19 806,19	19 806,19	19 806,19	31 000	22 737,65	22 737,65	22 737,65	22 737,65	22 737,65
26 100	19 864,82	19 864,82	19 864,82	19 864,82	19 864,82	31 100	22 796,28	22 796,28	22 796,28	22 796,28	22 796,28
26 200	19 923,45	19 923,45	19 923,45	19 923,45	19 923,45	31 200	22 854,91	22 854,91	22 854,91	22 854,91	22 854,91
26 300	19 982,08	19 982,08	19 982,08	19 982,08	19 982,08	31 300	22 913,54	22 913,54	22 913,54	22 913,54	22 913,54
26 400	20 040,71	20 040,71	20 040,71	20 040,71	20 040,71	31 400	22 972,17	22 972,17	22 972,17	22 972,17	22 972,17
26 500	20 099,34	20 099,34	20 099,34	20 099,34	20 099,34	31 500	23 030,80	23 030,80	23 030,80	23 030,80	23 030,80
26 600	20 157,97	20 157,97	20 157,97	20 157,97	20 157,97	31 600	23 089,43	23 089,43	23 089,43	23 089,43	23 089,43
26 700	20 216,60	20 216,60	20 216,60	20 216,60	20 216,60	31 700	23 148,06	23 148,06	23 148,06	23 148,06	23 148,06
26 800	20 275,23	20 275,23	20 275,23	20 275,23	20 275,23	31 800	23 206,69	23 206,69	23 206,69	23 206,69	23 206,69
26 900	20 333,86	20 333,86	20 333,86	20 333,86	20 333,86	31 900	23 265,32	23 265,32	23 265,32	23 265,32	23 265,32
27 000	20 392,49	20 392,49	20 392,49	20 392,49	20 392,49	32 000	23 323,95	23 323,95	23 323,95	23 323,95	23 323,95
27 100	20 451,11	20 451,11	20 451,11	20 451,11	20 451,11	32 100	23 382,57	23 382,57	23 382,57	23 382,57	23 382,57
27 200	20 509,74	20 509,74	20 509,74	20 509,74	20 509,74	32 200	23 441,20	23 441,20	23 441,20	23 441,20	23 441,20
27 300	20 568,37	20 568,37	20 568,37	20 568,37	20 568,37	32 300	23 499,83	23 499,83	23 499,83	23 499,83	23 499,83
27 400	20 627,00	20 627,00	20 627,00	20 627,00	20 627,00	32 400	23 558,46	23 558,46	23 558,46	23 558,46	23 558,46
27 500	20 685,63	20 685,63	20 685,63	20 685,63	20 685,63	32 500	23 617,09	23 617,09	23 617,09	23 617,09	23 617,09
27 600	20 744,26	20 744,26	20 744,26	20 744,26	20 744,26	32 600	23 675,72	23 675,72	23 675,72	23 675,72	23 675,72
27 700	20 802,89	20 802,89	20 802,89	20 802,89	20 802,89	32 700	23 734,35	23 734,35	23 734,35	23 734,35	23 734,35
27 800	20 861,52	20 861,52	20 861,52	20 861,52	20 861,52	32 800	23 792,98	23 792,98	23 792,98	23 792,98	23 792,98
27 900	20 920,15	20 920,15	20 920,15	20 920,15	20 920,15	32 900	23 851,61	23 851,61	23 851,61	23 851,61	23 851,61
28 000	20 978,78	20 978,78	20 978,78	20 978,78	20 978,78	33 000	23 910,24	23 910,24	23 910,24	23 910,24	23 910,24
28 100	21 037,41	21 037,41	21 037,41	21 037,41	21 037,41	33 100	23 968,87	23 968,87	23 968,87	23 968,87	23 968,87
28 200	21 096,04	21 096,04	21 096,04	21 096,04	21 096,04	33 200	24 027,50	24 027,50	24 027,50	24 027,50	24 027,50
28 300	21 154,67	21 154,67	21 154,67	21 154,67	21 154,67	33 300	24 086,13	24 086,13	24 086,13	24 086,13	24 086,13
28 400	21 213,29	21 213,29	21 213,29	21 213,29	21 213,29	33 400	24 144,75	24 144,75	24 144,75	24 144,75	24 144,75
28 500	21 271,92	21 271,92	21 271,92	21 271,92	21 271,92	33 500	24 203,38	24 203,38	24 203,38	24 203,38	24 203,38
28 600	21 330,55	21 330,55	21 330,55	21 330,55	21 330,55	33 600	24 262,01	24 262,01	24 262,01	24 262,01	24 262,01
28 700	21 389,18	21 389,18	21 389,18	21 389,18	21 389,18	33 700	24 320,64	24 320,64	24 320,64	24 320,64	24 320,64
28 800	21 447,81	21 447,81	21 447,81	21 447,81	21 447,81	33 800	24 379,27	24 379,27	24 379,27	24 379,27	24 379,27
28 900	21 506,44	21 506,44	21 506,44	21 506,44	21 506,44	33 900	24 437,90	24 437,90	24 437,90	24 437,90	24 437,90
29 000	21 565,07	21 565,07	21 565,07	21 565,07	21 565,07	34 000	24 496,53	24 496,53	24 496,53	24 496,53	24 496,53
29 100	21 623,70	21 623,70	21 623,70	21 623,70	21 623,70	34 100	24 555,16	24 555,16	24 555,16	24 555,16	24 555,16
29 200	21 682,33	21 682,33	21 682,33	21 682,33	21 682,33	34 200	24 613,79	24 613,79	24 613,79	24 613,79	24 613,79
29 300	21 740,96	21 740,96	21 740,96	21 740,96	21 740,96	34 300	24 672,42	24 672,42	24 672,42	24 672,42	24 672,42
29 400	21 799,59	21 799,59	21 799,59	21 799,59	21 799,59	34 400	24 731,05	24 731,05	24 731,05	24 731,05	24 731,05
29 500	21 858,22	21 858,22	21 858,22	21 858,22	21 858,22	34 500	24 789,68	24 789,68	24 789,68	24 789,68	24 789,68
29 600	21 916,84	21 916,84	21 916,84	21 916,84	21 916,84	34 600	24 848,30	24 848,30	24 848,30	24 848,30	24 848,30
29 700	21 975,47	21 975,47	21 975,47	21 975,47	21 975,47	34 700	24 906,93	24 906,93	24 906,93	24 906,93	24 906,93
29 800	22 034,10	22 034,10	22 034,10	22 034,10	22 034,10	34 800	24 965,56	24 965,56	24 965,56	24 965,56	24 965,56
29 900	22 092,73	22 092,73	22 092,73	22 092,73	22 092,73	34 900	25 024,19	25 024,19	25 024,19	25 024,19	25 024,19
30 000	22 151,36	22 151,36	22 151,36	22 151,36	22 151,36	35 000	25 082,82	25 082,82	25 082,82	25 082,82	25 082,82

<b>Indemnité de remplacement du revenu ou indemnité payable en vertu de la Loi sur les accidents du travail pour l'année 2017</b>						<b>Indemnité de remplacement du revenu ou indemnité payable en vertu de la Loi sur les accidents du travail pour l'année 2017</b>					
<b>(90 % du revenu net retenu pour 2017)</b>						<b>(90 % du revenu net retenu pour 2017)</b>					
<b>Travailleur avec conjoint non à charge</b>						<b>Travailleur avec conjoint non à charge</b>					
<b>Revenu brut annuel</b>	<b>Travailleur avec 2 personnes majeures à charge</b>					<b>Revenu brut annuel</b>	<b>Travailleur avec 2 personnes majeures à charge</b>				
	<b>Nombre de personnes mineures à charge</b>						<b>Nombre de personnes mineures à charge</b>				
	<b>0</b>	<b>1</b>	<b>2</b>	<b>3</b>	<b>4 et plus</b>		<b>0</b>	<b>1</b>	<b>2</b>	<b>3</b>	<b>4 et plus</b>
35 100	25 141,45	25 141,45	25 141,45	25 141,45	25 141,45	40 100	28 072,91	28 072,91	28 072,91	28 072,91	28 072,91
35 200	25 200,08	25 200,08	25 200,08	25 200,08	25 200,08	40 200	28 131,54	28 131,54	28 131,54	28 131,54	28 131,54
35 300	25 258,71	25 258,71	25 258,71	25 258,71	25 258,71	40 300	28 190,17	28 190,17	28 190,17	28 190,17	28 190,17
35 400	25 317,34	25 317,34	25 317,34	25 317,34	25 317,34	40 400	28 248,80	28 248,80	28 248,80	28 248,80	28 248,80
35 500	25 375,97	25 375,97	25 375,97	25 375,97	25 375,97	40 500	28 307,43	28 307,43	28 307,43	28 307,43	28 307,43
35 600	25 434,60	25 434,60	25 434,60	25 434,60	25 434,60	40 600	28 366,06	28 366,06	28 366,06	28 366,06	28 366,06
35 700	25 493,23	25 493,23	25 493,23	25 493,23	25 493,23	40 700	28 424,69	28 424,69	28 424,69	28 424,69	28 424,69
35 800	25 551,86	25 551,86	25 551,86	25 551,86	25 551,86	40 800	28 483,32	28 483,32	28 483,32	28 483,32	28 483,32
35 900	25 610,48	25 610,48	25 610,48	25 610,48	25 610,48	40 900	28 541,94	28 541,94	28 541,94	28 541,94	28 541,94
36 000	25 669,11	25 669,11	25 669,11	25 669,11	25 669,11	41 000	28 600,57	28 600,57	28 600,57	28 600,57	28 600,57
36 100	25 727,74	25 727,74	25 727,74	25 727,74	25 727,74	41 100	28 659,20	28 659,20	28 659,20	28 659,20	28 659,20
36 200	25 786,37	25 786,37	25 786,37	25 786,37	25 786,37	41 200	28 717,83	28 717,83	28 717,83	28 717,83	28 717,83
36 300	25 845,00	25 845,00	25 845,00	25 845,00	25 845,00	41 300	28 776,46	28 776,46	28 776,46	28 776,46	28 776,46
36 400	25 903,63	25 903,63	25 903,63	25 903,63	25 903,63	41 400	28 835,09	28 835,09	28 835,09	28 835,09	28 835,09
36 500	25 962,26	25 962,26	25 962,26	25 962,26	25 962,26	41 500	28 893,72	28 893,72	28 893,72	28 893,72	28 893,72
36 600	26 020,89	26 020,89	26 020,89	26 020,89	26 020,89	41 600	28 952,35	28 952,35	28 952,35	28 952,35	28 952,35
36 700	26 079,52	26 079,52	26 079,52	26 079,52	26 079,52	41 700	29 010,98	29 010,98	29 010,98	29 010,98	29 010,98
36 800	26 138,15	26 138,15	26 138,15	26 138,15	26 138,15	41 800	29 069,61	29 069,61	29 069,61	29 069,61	29 069,61
36 900	26 196,78	26 196,78	26 196,78	26 196,78	26 196,78	41 900	29 128,24	29 128,24	29 128,24	29 128,24	29 128,24
37 000	26 255,41	26 255,41	26 255,41	26 255,41	26 255,41	42 000	29 186,87	29 186,87	29 186,87	29 186,87	29 186,87
37 100	26 314,03	26 314,03	26 314,03	26 314,03	26 314,03	42 100	29 245,50	29 245,50	29 245,50	29 245,50	29 245,50
37 200	26 372,66	26 372,66	26 372,66	26 372,66	26 372,66	42 200	29 304,12	29 304,12	29 304,12	29 304,12	29 304,12
37 300	26 431,29	26 431,29	26 431,29	26 431,29	26 431,29	42 300	29 362,75	29 362,75	29 362,75	29 362,75	29 362,75
37 400	26 489,92	26 489,92	26 489,92	26 489,92	26 489,92	42 400	29 421,38	29 421,38	29 421,38	29 421,38	29 421,38
37 500	26 548,55	26 548,55	26 548,55	26 548,55	26 548,55	42 500	29 480,01	29 480,01	29 480,01	29 480,01	29 480,01
37 600	26 607,18	26 607,18	26 607,18	26 607,18	26 607,18	42 600	29 538,64	29 538,64	29 538,64	29 538,64	29 538,64
37 700	26 665,81	26 665,81	26 665,81	26 665,81	26 665,81	42 700	29 597,27	29 597,27	29 597,27	29 597,27	29 597,27
37 800	26 724,44	26 724,44	26 724,44	26 724,44	26 724,44	42 800	29 655,90	29 655,90	29 655,90	29 655,90	29 655,90
37 900	26 783,07	26 783,07	26 783,07	26 783,07	26 783,07	42 900	29 714,53	29 714,53	29 714,53	29 714,53	29 714,53
38 000	26 841,70	26 841,70	26 841,70	26 841,70	26 841,70	43 000	29 773,16	29 773,16	29 773,16	29 773,16	29 773,16
38 100	26 900,33	26 900,33	26 900,33	26 900,33	26 900,33	43 100	29 831,79	29 831,79	29 831,79	29 831,79	29 831,79
38 200	26 958,96	26 958,96	26 958,96	26 958,96	26 958,96	43 200	29 890,42	29 890,42	29 890,42	29 890,42	29 890,42
38 300	27 017,59	27 017,59	27 017,59	27 017,59	27 017,59	43 300	29 949,05	29 949,05	29 949,05	29 949,05	29 949,05
38 400	27 076,21	27 076,21	27 076,21	27 076,21	27 076,21	43 400	30 007,67	30 007,67	30 007,67	30 007,67	30 007,67
38 500	27 134,84	27 134,84	27 134,84	27 134,84	27 134,84	43 500	30 066,30	30 066,30	30 066,30	30 066,30	30 066,30
38 600	27 193,47	27 193,47	27 193,47	27 193,47	27 193,47	43 600	30 124,93	30 124,93	30 124,93	30 124,93	30 124,93
38 700	27 252,10	27 252,10	27 252,10	27 252,10	27 252,10	43 700	30 183,56	30 183,56	30 183,56	30 183,56	30 183,56
38 800	27 310,73	27 310,73	27 310,73	27 310,73	27 310,73	43 800	30 242,19	30 242,19	30 242,19	30 242,19	30 242,19
38 900	27 369,36	27 369,36	27 369,36	27 369,36	27 369,36	43 900	30 300,82	30 300,82	30 300,82	30 300,82	30 300,82
39 000	27 427,99	27 427,99	27 427,99	27 427,99	27 427,99	44 000	30 357,83	30 357,83	30 357,83	30 357,83	30 357,83
39 100	27 486,62	27 486,62	27 486,62	27 486,62	27 486,62	44 100	30 412,86	30 412,86	30 412,86	30 412,86	30 412,86
39 200	27 545,25	27 545,25	27 545,25	27 545,25	27 545,25	44 200	30 467,89	30 467,89	30 467,89	30 467,89	30 467,89
39 300	27 603,88	27 603,88	27 603,88	27 603,88	27 603,88	44 300	30 522,92	30 522,92	30 522,92	30 522,92	30 522,92
39 400	27 662,51	27 662,51	27 662,51	27 662,51	27 662,51	44 400	30 577,95	30 577,95	30 577,95	30 577,95	30 577,95
39 500	27 721,14	27 721,14	27 721,14	27 721,14	27 721,14	44 500	30 632,98	30 632,98	30 632,98	30 632,98	30 632,98
39 600	27 779,77	27 779,77	27 779,77	27 779,77	27 779,77	44 600	30 688,01	30 688,01	30 688,01	30 688,01	30 688,01
39 700	27 838,39	27 838,39	27 838,39	27 838,39	27 838,39	44 700	30 743,03	30 743,03	30 743,03	30 743,03	30 743,03
39 800	27 897,02	27 897,02	27 897,02	27 897,02	27 897,02	44 800	30 798,06	30 798,06	30 798,06	30 798,06	30 798,06
39 900	27 955,65	27 955,65	27 955,65	27 955,65	27 955,65	44 900	30 853,09	30 853,09	30 853,09	30 853,09	30 853,09
40 000	28 014,28	28 014,28	28 014,28	28 014,28	28 014,28	45 000	30 908,12	30 908,12	30 908,12	30 908,12	30 908,12



<b>Indemnité de remplacement du revenu ou indemnité payable en vertu de la Loi sur les accidents du travail pour l'année 2017</b>						<b>Indemnité de remplacement du revenu ou indemnité payable en vertu de la Loi sur les accidents du travail pour l'année 2017</b>					
<b>(90 % du revenu net retenu pour 2017)</b>						<b>(90 % du revenu net retenu pour 2017)</b>					
<b>Travailleur avec conjoint non à charge</b>						<b>Travailleur avec conjoint non à charge</b>					
<b>Revenu brut annuel</b>	<b>Travailleur avec 2 personnes majeures à charge</b>					<b>Revenu brut annuel</b>	<b>Travailleur avec 2 personnes majeures à charge</b>				
	<b>Nombre de personnes mineures à charge</b>						<b>Nombre de personnes mineures à charge</b>				
	<b>0</b>	<b>1</b>	<b>2</b>	<b>3</b>	<b>4 et plus</b>	<b>0</b>	<b>1</b>	<b>2</b>	<b>3</b>	<b>4 et plus</b>	
45 100	30 963,15	30 963,15	30 963,15	30 963,15	30 963,15	50 100	33 541,68	33 541,68	33 541,68	33 541,68	33 541,68
45 200	31 018,18	31 018,18	31 018,18	31 018,18	31 018,18	50 200	33 592,57	33 592,57	33 592,57	33 592,57	33 592,57
45 300	31 073,21	31 073,21	31 073,21	31 073,21	31 073,21	50 300	33 643,47	33 643,47	33 643,47	33 643,47	33 643,47
45 400	31 128,24	31 128,24	31 128,24	31 128,24	31 128,24	50 400	33 694,36	33 694,36	33 694,36	33 694,36	33 694,36
45 500	31 183,27	31 183,27	31 183,27	31 183,27	31 183,27	50 500	33 745,26	33 745,26	33 745,26	33 745,26	33 745,26
45 600	31 238,30	31 238,30	31 238,30	31 238,30	31 238,30	50 600	33 796,16	33 796,16	33 796,16	33 796,16	33 796,16
45 700	31 293,33	31 293,33	31 293,33	31 293,33	31 293,33	50 700	33 847,05	33 847,05	33 847,05	33 847,05	33 847,05
45 800	31 348,36	31 348,36	31 348,36	31 348,36	31 348,36	50 800	33 897,95	33 897,95	33 897,95	33 897,95	33 897,95
45 900	31 403,38	31 403,38	31 403,38	31 403,38	31 403,38	50 900	33 948,84	33 948,84	33 948,84	33 948,84	33 948,84
46 000	31 454,94	31 454,94	31 454,94	31 454,94	31 454,94	51 000	33 999,74	33 999,74	33 999,74	33 999,74	33 999,74
46 100	31 505,84	31 505,84	31 505,84	31 505,84	31 505,84	51 100	34 050,64	34 050,64	34 050,64	34 050,64	34 050,64
46 200	31 556,73	31 556,73	31 556,73	31 556,73	31 556,73	51 200	34 101,53	34 101,53	34 101,53	34 101,53	34 101,53
46 300	31 607,63	31 607,63	31 607,63	31 607,63	31 607,63	51 300	34 152,43	34 152,43	34 152,43	34 152,43	34 152,43
46 400	31 658,53	31 658,53	31 658,53	31 658,53	31 658,53	51 400	34 204,34	34 204,34	34 204,34	34 204,34	34 204,34
46 500	31 709,42	31 709,42	31 709,42	31 709,42	31 709,42	51 500	34 256,25	34 256,25	34 256,25	34 256,25	34 256,25
46 600	31 760,32	31 760,32	31 760,32	31 760,32	31 760,32	51 600	34 308,16	34 308,16	34 308,16	34 308,16	34 308,16
46 700	31 811,21	31 811,21	31 811,21	31 811,21	31 811,21	51 700	34 360,07	34 360,07	34 360,07	34 360,07	34 360,07
46 800	31 862,11	31 862,11	31 862,11	31 862,11	31 862,11	51 800	34 411,99	34 411,99	34 411,99	34 411,99	34 411,99
46 900	31 913,01	31 913,01	31 913,01	31 913,01	31 913,01	51 900	34 463,90	34 463,90	34 463,90	34 463,90	34 463,90
47 000	31 963,90	31 963,90	31 963,90	31 963,90	31 963,90	52 000	34 515,81	34 515,81	34 515,81	34 515,81	34 515,81
47 100	32 014,80	32 014,80	32 014,80	32 014,80	32 014,80	52 100	34 567,72	34 567,72	34 567,72	34 567,72	34 567,72
47 200	32 065,69	32 065,69	32 065,69	32 065,69	32 065,69	52 200	34 619,63	34 619,63	34 619,63	34 619,63	34 619,63
47 300	32 116,59	32 116,59	32 116,59	32 116,59	32 116,59	52 300	34 671,54	34 671,54	34 671,54	34 671,54	34 671,54
47 400	32 167,49	32 167,49	32 167,49	32 167,49	32 167,49	52 400	34 723,45	34 723,45	34 723,45	34 723,45	34 723,45
47 500	32 218,38	32 218,38	32 218,38	32 218,38	32 218,38	52 500	34 775,37	34 775,37	34 775,37	34 775,37	34 775,37
47 600	32 269,28	32 269,28	32 269,28	32 269,28	32 269,28	52 600	34 827,28	34 827,28	34 827,28	34 827,28	34 827,28
47 700	32 320,17	32 320,17	32 320,17	32 320,17	32 320,17	52 700	34 879,19	34 879,19	34 879,19	34 879,19	34 879,19
47 800	32 371,07	32 371,07	32 371,07	32 371,07	32 371,07	52 800	34 931,10	34 931,10	34 931,10	34 931,10	34 931,10
47 900	32 421,97	32 421,97	32 421,97	32 421,97	32 421,97	52 900	34 983,01	34 983,01	34 983,01	34 983,01	34 983,01
48 000	32 472,86	32 472,86	32 472,86	32 472,86	32 472,86	53 000	35 034,92	35 034,92	35 034,92	35 034,92	35 034,92
48 100	32 523,76	32 523,76	32 523,76	32 523,76	32 523,76	53 100	35 086,84	35 086,84	35 086,84	35 086,84	35 086,84
48 200	32 574,65	32 574,65	32 574,65	32 574,65	32 574,65	53 200	35 138,75	35 138,75	35 138,75	35 138,75	35 138,75
48 300	32 625,55	32 625,55	32 625,55	32 625,55	32 625,55	53 300	35 190,66	35 190,66	35 190,66	35 190,66	35 190,66
48 400	32 676,44	32 676,44	32 676,44	32 676,44	32 676,44	53 400	35 242,57	35 242,57	35 242,57	35 242,57	35 242,57
48 500	32 727,34	32 727,34	32 727,34	32 727,34	32 727,34	53 500	35 294,48	35 294,48	35 294,48	35 294,48	35 294,48
48 600	32 778,24	32 778,24	32 778,24	32 778,24	32 778,24	53 600	35 346,39	35 346,39	35 346,39	35 346,39	35 346,39
48 700	32 829,13	32 829,13	32 829,13	32 829,13	32 829,13	53 700	35 398,30	35 398,30	35 398,30	35 398,30	35 398,30
48 800	32 880,03	32 880,03	32 880,03	32 880,03	32 880,03	53 800	35 450,22	35 450,22	35 450,22	35 450,22	35 450,22
48 900	32 930,92	32 930,92	32 930,92	32 930,92	32 930,92	53 900	35 502,13	35 502,13	35 502,13	35 502,13	35 502,13
49 000	32 981,82	32 981,82	32 981,82	32 981,82	32 981,82	54 000	35 554,04	35 554,04	35 554,04	35 554,04	35 554,04
49 100	33 032,72	33 032,72	33 032,72	33 032,72	33 032,72	54 100	35 605,95	35 605,95	35 605,95	35 605,95	35 605,95
49 200	33 083,61	33 083,61	33 083,61	33 083,61	33 083,61	54 200	35 657,86	35 657,86	35 657,86	35 657,86	35 657,86
49 300	33 134,51	33 134,51	33 134,51	33 134,51	33 134,51	54 300	35 709,77	35 709,77	35 709,77	35 709,77	35 709,77
49 400	33 185,40	33 185,40	33 185,40	33 185,40	33 185,40	54 400	35 761,69	35 761,69	35 761,69	35 761,69	35 761,69
49 500	33 236,30	33 236,30	33 236,30	33 236,30	33 236,30	54 500	35 813,60	35 813,60	35 813,60	35 813,60	35 813,60
49 600	33 287,20	33 287,20	33 287,20	33 287,20	33 287,20	54 600	35 865,51	35 865,51	35 865,51	35 865,51	35 865,51
49 700	33 338,09	33 338,09	33 338,09	33 338,09	33 338,09	54 700	35 917,42	35 917,42	35 917,42	35 917,42	35 917,42
49 800	33 388,99	33 388,99	33 388,99	33 388,99	33 388,99	54 800	35 969,33	35 969,33	35 969,33	35 969,33	35 969,33
49 900	33 439,88	33 439,88	33 439,88	33 439,88	33 439,88	54 900	36 021,24	36 021,24	36 021,24	36 021,24	36 021,24
50 000	33 490,78	33 490,78	33 490,78	33 490,78	33 490,78	55 000	36 073,15	36 073,15	36 073,15	36 073,15	36 073,15

<b>Indemnité de remplacement du revenu ou indemnité payable en vertu de la Loi sur les accidents du travail pour l'année 2017</b>						<b>Indemnité de remplacement du revenu ou indemnité payable en vertu de la Loi sur les accidents du travail pour l'année 2017</b>					
<b>(90 % du revenu net retenu pour 2017)</b>						<b>(90 % du revenu net retenu pour 2017)</b>					
<b>Travailleur avec conjoint non à charge</b>						<b>Travailleur avec conjoint non à charge</b>					
<b>Revenu brut annuel</b>	<b>Travailleur avec 2 personnes majeures à charge</b>					<b>Revenu brut annuel</b>	<b>Travailleur avec 2 personnes majeures à charge</b>				
	<b>Nombre de personnes mineures à charge</b>						<b>Nombre de personnes mineures à charge</b>				
	<b>0</b>	<b>1</b>	<b>2</b>	<b>3</b>	<b>4 et plus</b>		<b>0</b>	<b>1</b>	<b>2</b>	<b>3</b>	<b>4 et plus</b>
55 100	36 125,07	36 125,07	36 125,07	36 125,07	36 125,07	60 100	38 920,45	38 920,45	38 920,45	38 920,45	38 920,45
55 200	36 176,98	36 176,98	36 176,98	36 176,98	36 176,98	60 200	38 976,62	38 976,62	38 976,62	38 976,62	38 976,62
55 300	36 228,89	36 228,89	36 228,89	36 228,89	36 228,89	60 300	39 032,78	39 032,78	39 032,78	39 032,78	39 032,78
55 400	36 280,80	36 280,80	36 280,80	36 280,80	36 280,80	60 400	39 088,94	39 088,94	39 088,94	39 088,94	39 088,94
55 500	36 336,96	36 336,96	36 336,96	36 336,96	36 336,96	60 500	39 145,10	39 145,10	39 145,10	39 145,10	39 145,10
55 600	36 393,13	36 393,13	36 393,13	36 393,13	36 393,13	60 600	39 201,27	39 201,27	39 201,27	39 201,27	39 201,27
55 700	36 449,29	36 449,29	36 449,29	36 449,29	36 449,29	60 700	39 257,43	39 257,43	39 257,43	39 257,43	39 257,43
55 800	36 505,45	36 505,45	36 505,45	36 505,45	36 505,45	60 800	39 313,59	39 313,59	39 313,59	39 313,59	39 313,59
55 900	36 561,61	36 561,61	36 561,61	36 561,61	36 561,61	60 900	39 369,76	39 369,76	39 369,76	39 369,76	39 369,76
56 000	36 617,78	36 617,78	36 617,78	36 617,78	36 617,78	61 000	39 425,92	39 425,92	39 425,92	39 425,92	39 425,92
56 100	36 673,94	36 673,94	36 673,94	36 673,94	36 673,94	61 100	39 482,08	39 482,08	39 482,08	39 482,08	39 482,08
56 200	36 730,10	36 730,10	36 730,10	36 730,10	36 730,10	61 200	39 538,24	39 538,24	39 538,24	39 538,24	39 538,24
56 300	36 786,27	36 786,27	36 786,27	36 786,27	36 786,27	61 300	39 594,41	39 594,41	39 594,41	39 594,41	39 594,41
56 400	36 842,43	36 842,43	36 842,43	36 842,43	36 842,43	61 400	39 650,57	39 650,57	39 650,57	39 650,57	39 650,57
56 500	36 898,59	36 898,59	36 898,59	36 898,59	36 898,59	61 500	39 706,73	39 706,73	39 706,73	39 706,73	39 706,73
56 600	36 954,75	36 954,75	36 954,75	36 954,75	36 954,75	61 600	39 762,90	39 762,90	39 762,90	39 762,90	39 762,90
56 700	37 010,92	37 010,92	37 010,92	37 010,92	37 010,92	61 700	39 819,06	39 819,06	39 819,06	39 819,06	39 819,06
56 800	37 067,08	37 067,08	37 067,08	37 067,08	37 067,08	61 800	39 875,22	39 875,22	39 875,22	39 875,22	39 875,22
56 900	37 123,24	37 123,24	37 123,24	37 123,24	37 123,24	61 900	39 931,38	39 931,38	39 931,38	39 931,38	39 931,38
57 000	37 179,41	37 179,41	37 179,41	37 179,41	37 179,41	62 000	39 987,55	39 987,55	39 987,55	39 987,55	39 987,55
57 100	37 235,57	37 235,57	37 235,57	37 235,57	37 235,57	62 100	40 043,71	40 043,71	40 043,71	40 043,71	40 043,71
57 200	37 291,73	37 291,73	37 291,73	37 291,73	37 291,73	62 200	40 099,87	40 099,87	40 099,87	40 099,87	40 099,87
57 300	37 347,89	37 347,89	37 347,89	37 347,89	37 347,89	62 300	40 156,04	40 156,04	40 156,04	40 156,04	40 156,04
57 400	37 404,06	37 404,06	37 404,06	37 404,06	37 404,06	62 400	40 212,20	40 212,20	40 212,20	40 212,20	40 212,20
57 500	37 460,22	37 460,22	37 460,22	37 460,22	37 460,22	62 500	40 268,36	40 268,36	40 268,36	40 268,36	40 268,36
57 600	37 516,38	37 516,38	37 516,38	37 516,38	37 516,38	62 600	40 324,52	40 324,52	40 324,52	40 324,52	40 324,52
57 700	37 572,55	37 572,55	37 572,55	37 572,55	37 572,55	62 700	40 380,69	40 380,69	40 380,69	40 380,69	40 380,69
57 800	37 628,71	37 628,71	37 628,71	37 628,71	37 628,71	62 800	40 436,85	40 436,85	40 436,85	40 436,85	40 436,85
57 900	37 684,87	37 684,87	37 684,87	37 684,87	37 684,87	62 900	40 493,01	40 493,01	40 493,01	40 493,01	40 493,01
58 000	37 741,03	37 741,03	37 741,03	37 741,03	37 741,03	63 000	40 549,18	40 549,18	40 549,18	40 549,18	40 549,18
58 100	37 797,20	37 797,20	37 797,20	37 797,20	37 797,20	63 100	40 605,34	40 605,34	40 605,34	40 605,34	40 605,34
58 200	37 853,36	37 853,36	37 853,36	37 853,36	37 853,36	63 200	40 661,50	40 661,50	40 661,50	40 661,50	40 661,50
58 300	37 909,52	37 909,52	37 909,52	37 909,52	37 909,52	63 300	40 717,66	40 717,66	40 717,66	40 717,66	40 717,66
58 400	37 965,69	37 965,69	37 965,69	37 965,69	37 965,69	63 400	40 773,83	40 773,83	40 773,83	40 773,83	40 773,83
58 500	38 021,85	38 021,85	38 021,85	38 021,85	38 021,85	63 500	40 829,99	40 829,99	40 829,99	40 829,99	40 829,99
58 600	38 078,01	38 078,01	38 078,01	38 078,01	38 078,01	63 600	40 886,15	40 886,15	40 886,15	40 886,15	40 886,15
58 700	38 134,17	38 134,17	38 134,17	38 134,17	38 134,17	63 700	40 942,32	40 942,32	40 942,32	40 942,32	40 942,32
58 800	38 190,34	38 190,34	38 190,34	38 190,34	38 190,34	63 800	40 998,48	40 998,48	40 998,48	40 998,48	40 998,48
58 900	38 246,50	38 246,50	38 246,50	38 246,50	38 246,50	63 900	41 054,64	41 054,64	41 054,64	41 054,64	41 054,64
59 000	38 302,66	38 302,66	38 302,66	38 302,66	38 302,66	64 000	41 110,80	41 110,80	41 110,80	41 110,80	41 110,80
59 100	38 358,83	38 358,83	38 358,83	38 358,83	38 358,83	64 100	41 166,97	41 166,97	41 166,97	41 166,97	41 166,97
59 200	38 414,99	38 414,99	38 414,99	38 414,99	38 414,99	64 200	41 223,13	41 223,13	41 223,13	41 223,13	41 223,13
59 300	38 471,15	38 471,15	38 471,15	38 471,15	38 471,15	64 300	41 279,29	41 279,29	41 279,29	41 279,29	41 279,29
59 400	38 527,31	38 527,31	38 527,31	38 527,31	38 527,31	64 400	41 335,45	41 335,45	41 335,45	41 335,45	41 335,45
59 500	38 583,48	38 583,48	38 583,48	38 583,48	38 583,48	64 500	41 391,62	41 391,62	41 391,62	41 391,62	41 391,62
59 600	38 639,64	38 639,64	38 639,64	38 639,64	38 639,64	64 600	41 447,78	41 447,78	41 447,78	41 447,78	41 447,78
59 700	38 695,80	38 695,80	38 695,80	38 695,80	38 695,80	64 700	41 503,94	41 503,94	41 503,94	41 503,94	41 503,94
59 800	38 751,96	38 751,96	38 751,96	38 751,96	38 751,96	64 800	41 560,11	41 560,11	41 560,11	41 560,11	41 560,11
59 900	38 808,13	38 808,13	38 808,13	38 808,13	38 808,13	64 900	41 616,27	41 616,27	41 616,27	41 616,27	41 616,27
60 000	38 864,29	38 864,29	38 864,29	38 864,29	38 864,29	65 000	41 672,43	41 672,43	41 672,43	41 672,43	41 672,43



<b>Indemnité de remplacement du revenu ou indemnité payable en vertu de la Loi sur les accidents du travail pour l'année 2017</b>						<b>Indemnité de remplacement du revenu ou indemnité payable en vertu de la Loi sur les accidents du travail pour l'année 2017</b>					
<b>(90 % du revenu net retenu pour 2017)</b>						<b>(90 % du revenu net retenu pour 2017)</b>					
<b>Travailleur avec 2 personnes majeures à charge</b>						<b>Travailleur avec 2 personnes majeures à charge</b>					
<b>Revenu brut annuel</b>	<b>Nombre de personnes mineures à charge</b>					<b>Revenu brut annuel</b>	<b>Nombre de personnes mineures à charge</b>				
	<b>0</b>	<b>1</b>	<b>2</b>	<b>3</b>	<b>4 et plus</b>		<b>0</b>	<b>1</b>	<b>2</b>	<b>3</b>	<b>4 et plus</b>
65 100	41 728,59	41 728,59	41 728,59	41 728,59	41 728,59	70 100	44 536,74	44 536,74	44 536,74	44 536,74	44 536,74
65 200	41 784,76	41 784,76	41 784,76	41 784,76	41 784,76	70 200	44 592,90	44 592,90	44 592,90	44 592,90	44 592,90
65 300	41 840,92	41 840,92	41 840,92	41 840,92	41 840,92	70 300	44 649,06	44 649,06	44 649,06	44 649,06	44 649,06
65 400	41 897,08	41 897,08	41 897,08	41 897,08	41 897,08	70 400	44 705,22	44 705,22	44 705,22	44 705,22	44 705,22
65 500	41 953,25	41 953,25	41 953,25	41 953,25	41 953,25	70 500	44 761,39	44 761,39	44 761,39	44 761,39	44 761,39
65 600	42 009,41	42 009,41	42 009,41	42 009,41	42 009,41	70 600	44 817,55	44 817,55	44 817,55	44 817,55	44 817,55
65 700	42 065,57	42 065,57	42 065,57	42 065,57	42 065,57	70 700	44 873,71	44 873,71	44 873,71	44 873,71	44 873,71
65 800	42 121,73	42 121,73	42 121,73	42 121,73	42 121,73	70 800	44 929,88	44 929,88	44 929,88	44 929,88	44 929,88
65 900	42 177,90	42 177,90	42 177,90	42 177,90	42 177,90	70 900	44 986,04	44 986,04	44 986,04	44 986,04	44 986,04
66 000	42 234,06	42 234,06	42 234,06	42 234,06	42 234,06	71 000	45 042,20	45 042,20	45 042,20	45 042,20	45 042,20
66 100	42 290,22	42 290,22	42 290,22	42 290,22	42 290,22	71 100	45 098,36	45 098,36	45 098,36	45 098,36	45 098,36
66 200	42 346,39	42 346,39	42 346,39	42 346,39	42 346,39	71 200	45 154,53	45 154,53	45 154,53	45 154,53	45 154,53
66 300	42 402,55	42 402,55	42 402,55	42 402,55	42 402,55	71 300	45 210,69	45 210,69	45 210,69	45 210,69	45 210,69
66 400	42 458,71	42 458,71	42 458,71	42 458,71	42 458,71	71 400	45 266,85	45 266,85	45 266,85	45 266,85	45 266,85
66 500	42 514,87	42 514,87	42 514,87	42 514,87	42 514,87	71 500	45 323,02	45 323,02	45 323,02	45 323,02	45 323,02
66 600	42 571,04	42 571,04	42 571,04	42 571,04	42 571,04	71 600	45 379,18	45 379,18	45 379,18	45 379,18	45 379,18
66 700	42 627,20	42 627,20	42 627,20	42 627,20	42 627,20	71 700	45 435,34	45 435,34	45 435,34	45 435,34	45 435,34
66 800	42 683,36	42 683,36	42 683,36	42 683,36	42 683,36	71 800	45 491,50	45 491,50	45 491,50	45 491,50	45 491,50
66 900	42 739,53	42 739,53	42 739,53	42 739,53	42 739,53	71 900	45 547,67	45 547,67	45 547,67	45 547,67	45 547,67
67 000	42 795,69	42 795,69	42 795,69	42 795,69	42 795,69	72 000	45 603,83	45 603,83	45 603,83	45 603,83	45 603,83
67 100	42 851,85	42 851,85	42 851,85	42 851,85	42 851,85	72 100	45 659,99	45 659,99	45 659,99	45 659,99	45 659,99
67 200	42 908,01	42 908,01	42 908,01	42 908,01	42 908,01	72 200	45 716,16	45 716,16	45 716,16	45 716,16	45 716,16
67 300	42 964,18	42 964,18	42 964,18	42 964,18	42 964,18	72 300	45 772,32	45 772,32	45 772,32	45 772,32	45 772,32
67 400	43 020,34	43 020,34	43 020,34	43 020,34	43 020,34	72 400	45 828,48	45 828,48	45 828,48	45 828,48	45 828,48
67 500	43 076,50	43 076,50	43 076,50	43 076,50	43 076,50	72 500	45 884,64	45 884,64	45 884,64	45 884,64	45 884,64
67 600	43 132,67	43 132,67	43 132,67	43 132,67	43 132,67						
67 700	43 188,83	43 188,83	43 188,83	43 188,83	43 188,83						
67 800	43 244,99	43 244,99	43 244,99	43 244,99	43 244,99						
67 900	43 301,15	43 301,15	43 301,15	43 301,15	43 301,15						
68 000	43 357,32	43 357,32	43 357,32	43 357,32	43 357,32						
68 100	43 413,48	43 413,48	43 413,48	43 413,48	43 413,48						
68 200	43 469,64	43 469,64	43 469,64	43 469,64	43 469,64						
68 300	43 525,80	43 525,80	43 525,80	43 525,80	43 525,80						
68 400	43 581,97	43 581,97	43 581,97	43 581,97	43 581,97						
68 500	43 638,13	43 638,13	43 638,13	43 638,13	43 638,13						
68 600	43 694,29	43 694,29	43 694,29	43 694,29	43 694,29						
68 700	43 750,46	43 750,46	43 750,46	43 750,46	43 750,46						
68 800	43 806,62	43 806,62	43 806,62	43 806,62	43 806,62						
68 900	43 862,78	43 862,78	43 862,78	43 862,78	43 862,78						
69 000	43 918,94	43 918,94	43 918,94	43 918,94	43 918,94						
69 100	43 975,11	43 975,11	43 975,11	43 975,11	43 975,11						
69 200	44 031,27	44 031,27	44 031,27	44 031,27	44 031,27						
69 300	44 087,43	44 087,43	44 087,43	44 087,43	44 087,43						
69 400	44 143,60	44 143,60	44 143,60	44 143,60	44 143,60						
69 500	44 199,76	44 199,76	44 199,76	44 199,76	44 199,76						
69 600	44 255,92	44 255,92	44 255,92	44 255,92	44 255,92						
69 700	44 312,08	44 312,08	44 312,08	44 312,08	44 312,08						
69 800	44 368,25	44 368,25	44 368,25	44 368,25	44 368,25						
69 900	44 424,41	44 424,41	44 424,41	44 424,41	44 424,41						
70 000	44 480,57	44 480,57	44 480,57	44 480,57	44 480,57						

<b>Indemnité de remplacement du revenu ou indemnité payable en vertu de la Loi sur les accidents du travail pour l'année 2017</b>						<b>Indemnité de remplacement du revenu ou indemnité payable en vertu de la Loi sur les accidents du travail pour l'année 2017</b>					
<b>(90 % du revenu net retenu pour 2017)</b>						<b>(90 % du revenu net retenu pour 2017)</b>					
<b>Travailleur avec conjoint non à charge</b>						<b>Travailleur avec conjoint non à charge</b>					
<b>Revenu brut annuel</b>	<b>Travailleur avec 3 personnes majeures à charge</b>					<b>Revenu brut annuel</b>	<b>Travailleur avec 3 personnes majeures à charge</b>				
	<b>Nombre de personnes mineures à charge</b>						<b>Nombre de personnes mineures à charge</b>				
	<b>0</b>	<b>1</b>	<b>2</b>	<b>3</b>	<b>4 et plus</b>		<b>0</b>	<b>1</b>	<b>2</b>	<b>3</b>	<b>4 et plus</b>
100	88,35	88,35	88,35	88,35	88,35	5 100	4 427,88	4 427,88	4 427,88	4 427,88	4 427,88
200	176,69	176,69	176,69	176,69	176,69	5 200	4 511,36	4 511,36	4 511,36	4 511,36	4 511,36
300	265,04	265,04	265,04	265,04	265,04	5 300	4 594,85	4 594,85	4 594,85	4 594,85	4 594,85
400	353,38	353,38	353,38	353,38	353,38	5 400	4 678,33	4 678,33	4 678,33	4 678,33	4 678,33
500	441,73	441,73	441,73	441,73	441,73	5 500	4 761,82	4 761,82	4 761,82	4 761,82	4 761,82
600	530,07	530,07	530,07	530,07	530,07	5 600	4 845,30	4 845,30	4 845,30	4 845,30	4 845,30
700	618,42	618,42	618,42	618,42	618,42	5 700	4 928,79	4 928,79	4 928,79	4 928,79	4 928,79
800	706,77	706,77	706,77	706,77	706,77	5 800	5 012,28	5 012,28	5 012,28	5 012,28	5 012,28
900	795,11	795,11	795,11	795,11	795,11	5 900	5 095,76	5 095,76	5 095,76	5 095,76	5 095,76
1 000	883,46	883,46	883,46	883,46	883,46	6 000	5 179,25	5 179,25	5 179,25	5 179,25	5 179,25
1 100	971,80	971,80	971,80	971,80	971,80	6 100	5 262,73	5 262,73	5 262,73	5 262,73	5 262,73
1 200	1 060,15	1 060,15	1 060,15	1 060,15	1 060,15	6 200	5 346,22	5 346,22	5 346,22	5 346,22	5 346,22
1 300	1 148,50	1 148,50	1 148,50	1 148,50	1 148,50	6 300	5 429,71	5 429,71	5 429,71	5 429,71	5 429,71
1 400	1 236,84	1 236,84	1 236,84	1 236,84	1 236,84	6 400	5 513,19	5 513,19	5 513,19	5 513,19	5 513,19
1 500	1 325,19	1 325,19	1 325,19	1 325,19	1 325,19	6 500	5 596,68	5 596,68	5 596,68	5 596,68	5 596,68
1 600	1 413,53	1 413,53	1 413,53	1 413,53	1 413,53	6 600	5 680,16	5 680,16	5 680,16	5 680,16	5 680,16
1 700	1 501,88	1 501,88	1 501,88	1 501,88	1 501,88	6 700	5 763,65	5 763,65	5 763,65	5 763,65	5 763,65
1 800	1 590,22	1 590,22	1 590,22	1 590,22	1 590,22	6 800	5 847,13	5 847,13	5 847,13	5 847,13	5 847,13
1 900	1 678,57	1 678,57	1 678,57	1 678,57	1 678,57	6 900	5 930,62	5 930,62	5 930,62	5 930,62	5 930,62
2 000	1 766,92	1 766,92	1 766,92	1 766,92	1 766,92	7 000	6 014,11	6 014,11	6 014,11	6 014,11	6 014,11
2 100	1 855,26	1 855,26	1 855,26	1 855,26	1 855,26	7 100	6 097,59	6 097,59	6 097,59	6 097,59	6 097,59
2 200	1 943,61	1 943,61	1 943,61	1 943,61	1 943,61	7 200	6 181,08	6 181,08	6 181,08	6 181,08	6 181,08
2 300	2 031,95	2 031,95	2 031,95	2 031,95	2 031,95	7 300	6 264,56	6 264,56	6 264,56	6 264,56	6 264,56
2 400	2 120,30	2 120,30	2 120,30	2 120,30	2 120,30	7 400	6 348,05	6 348,05	6 348,05	6 348,05	6 348,05
2 500	2 208,65	2 208,65	2 208,65	2 208,65	2 208,65	7 500	6 431,54	6 431,54	6 431,54	6 431,54	6 431,54
2 600	2 296,99	2 296,99	2 296,99	2 296,99	2 296,99	7 600	6 515,02	6 515,02	6 515,02	6 515,02	6 515,02
2 700	2 385,34	2 385,34	2 385,34	2 385,34	2 385,34	7 700	6 598,51	6 598,51	6 598,51	6 598,51	6 598,51
2 800	2 473,68	2 473,68	2 473,68	2 473,68	2 473,68	7 800	6 681,99	6 681,99	6 681,99	6 681,99	6 681,99
2 900	2 562,03	2 562,03	2 562,03	2 562,03	2 562,03	7 900	6 765,48	6 765,48	6 765,48	6 765,48	6 765,48
3 000	2 650,37	2 650,37	2 650,37	2 650,37	2 650,37	8 000	6 848,96	6 848,96	6 848,96	6 848,96	6 848,96
3 100	2 738,72	2 738,72	2 738,72	2 738,72	2 738,72	8 100	6 932,45	6 932,45	6 932,45	6 932,45	6 932,45
3 200	2 827,07	2 827,07	2 827,07	2 827,07	2 827,07	8 200	7 015,94	7 015,94	7 015,94	7 015,94	7 015,94
3 300	2 915,41	2 915,41	2 915,41	2 915,41	2 915,41	8 300	7 099,42	7 099,42	7 099,42	7 099,42	7 099,42
3 400	3 003,76	3 003,76	3 003,76	3 003,76	3 003,76	8 400	7 182,91	7 182,91	7 182,91	7 182,91	7 182,91
3 500	3 092,10	3 092,10	3 092,10	3 092,10	3 092,10	8 500	7 266,39	7 266,39	7 266,39	7 266,39	7 266,39
3 600	3 175,59	3 175,59	3 175,59	3 175,59	3 175,59	8 600	7 349,88	7 349,88	7 349,88	7 349,88	7 349,88
3 700	3 259,07	3 259,07	3 259,07	3 259,07	3 259,07	8 700	7 433,36	7 433,36	7 433,36	7 433,36	7 433,36
3 800	3 342,56	3 342,56	3 342,56	3 342,56	3 342,56	8 800	7 516,85	7 516,85	7 516,85	7 516,85	7 516,85
3 900	3 426,05	3 426,05	3 426,05	3 426,05	3 426,05	8 900	7 600,34	7 600,34	7 600,34	7 600,34	7 600,34
4 000	3 509,53	3 509,53	3 509,53	3 509,53	3 509,53	9 000	7 683,82	7 683,82	7 683,82	7 683,82	7 683,82
4 100	3 593,02	3 593,02	3 593,02	3 593,02	3 593,02	9 100	7 767,31	7 767,31	7 767,31	7 767,31	7 767,31
4 200	3 676,50	3 676,50	3 676,50	3 676,50	3 676,50	9 200	7 850,79	7 850,79	7 850,79	7 850,79	7 850,79
4 300	3 759,99	3 759,99	3 759,99	3 759,99	3 759,99	9 300	7 934,28	7 934,28	7 934,28	7 934,28	7 934,28
4 400	3 843,48	3 843,48	3 843,48	3 843,48	3 843,48	9 400	8 017,77	8 017,77	8 017,77	8 017,77	8 017,77
4 500	3 926,96	3 926,96	3 926,96	3 926,96	3 926,96	9 500	8 101,25	8 101,25	8 101,25	8 101,25	8 101,25
4 600	4 010,45	4 010,45	4 010,45	4 010,45	4 010,45	9 600	8 184,74	8 184,74	8 184,74	8 184,74	8 184,74
4 700	4 093,93	4 093,93	4 093,93	4 093,93	4 093,93	9 700	8 268,22	8 268,22	8 268,22	8 268,22	8 268,22
4 800	4 177,42	4 177,42	4 177,42	4 177,42	4 177,42	9 800	8 351,71	8 351,71	8 351,71	8 351,71	8 351,71
4 900	4 260,90	4 260,90	4 260,90	4 260,90	4 260,90	9 900	8 435,19	8 435,19	8 435,19	8 435,19	8 435,19
5 000	4 344,39	4 344,39	4 344,39	4 344,39	4 344,39	10 000	8 518,68	8 518,68	8 518,68	8 518,68	8 518,68

<b>Indemnité de remplacement du revenu ou indemnité payable en vertu de la Loi sur les accidents du travail pour l'année 2017</b>						<b>Indemnité de remplacement du revenu ou indemnité payable en vertu de la Loi sur les accidents du travail pour l'année 2017</b>					
<b>(90 % du revenu net retenu pour 2017)</b>						<b>(90 % du revenu net retenu pour 2017)</b>					
<b>Travailleur avec conjoint non à charge</b>						<b>Travailleur avec conjoint non à charge</b>					
<b>Revenu brut annuel</b>	<b>Travailleur avec 3 personnes majeures à charge</b>					<b>Revenu brut annuel</b>	<b>Travailleur avec 3 personnes majeures à charge</b>				
	<b>Nombre de personnes mineures à charge</b>						<b>Nombre de personnes mineures à charge</b>				
	<b>0</b>	<b>1</b>	<b>2</b>	<b>3</b>	<b>4 et plus</b>	<b>0</b>	<b>1</b>	<b>2</b>	<b>3</b>	<b>4 et plus</b>	
10 100	8 602,17	8 602,17	8 602,17	8 602,17	8 602,17	15 100	12 620,55	12 620,55	12 620,55	12 620,55	12 620,55
10 200	8 685,65	8 685,65	8 685,65	8 685,65	8 685,65	15 200	12 693,58	12 693,58	12 693,58	12 693,58	12 693,58
10 300	8 769,14	8 769,14	8 769,14	8 769,14	8 769,14	15 300	12 766,61	12 766,61	12 766,61	12 766,61	12 766,61
10 400	8 852,62	8 852,62	8 852,62	8 852,62	8 852,62	15 400	12 839,64	12 839,64	12 839,64	12 839,64	12 839,64
10 500	8 936,11	8 936,11	8 936,11	8 936,11	8 936,11	15 500	12 912,67	12 912,67	12 912,67	12 912,67	12 912,67
10 600	9 019,59	9 019,59	9 019,59	9 019,59	9 019,59	15 600	12 985,70	12 985,70	12 985,70	12 985,70	12 985,70
10 700	9 103,08	9 103,08	9 103,08	9 103,08	9 103,08	15 700	13 058,73	13 058,73	13 058,73	13 058,73	13 058,73
10 800	9 186,57	9 186,57	9 186,57	9 186,57	9 186,57	15 800	13 131,75	13 131,75	13 131,75	13 131,75	13 131,75
10 900	9 270,05	9 270,05	9 270,05	9 270,05	9 270,05	15 900	13 204,78	13 204,78	13 204,78	13 204,78	13 204,78
11 000	9 353,54	9 353,54	9 353,54	9 353,54	9 353,54	16 000	13 277,81	13 277,81	13 277,81	13 277,81	13 277,81
11 100	9 437,02	9 437,02	9 437,02	9 437,02	9 437,02	16 100	13 350,84	13 350,84	13 350,84	13 350,84	13 350,84
11 200	9 520,51	9 520,51	9 520,51	9 520,51	9 520,51	16 200	13 423,87	13 423,87	13 423,87	13 423,87	13 423,87
11 300	9 604,00	9 604,00	9 604,00	9 604,00	9 604,00	16 300	13 496,90	13 496,90	13 496,90	13 496,90	13 496,90
11 400	9 687,48	9 687,48	9 687,48	9 687,48	9 687,48	16 400	13 569,93	13 569,93	13 569,93	13 569,93	13 569,93
11 500	9 770,97	9 770,97	9 770,97	9 770,97	9 770,97	16 500	13 642,96	13 642,96	13 642,96	13 642,96	13 642,96
11 600	9 854,45	9 854,45	9 854,45	9 854,45	9 854,45	16 600	13 715,99	13 715,99	13 715,99	13 715,99	13 715,99
11 700	9 937,94	9 937,94	9 937,94	9 937,94	9 937,94	16 700	13 789,02	13 789,02	13 789,02	13 789,02	13 789,02
11 800	10 021,42	10 021,42	10 021,42	10 021,42	10 021,42	16 800	13 862,05	13 862,05	13 862,05	13 862,05	13 862,05
11 900	10 104,91	10 104,91	10 104,91	10 104,91	10 104,91	16 900	13 935,08	13 935,08	13 935,08	13 935,08	13 935,08
12 000	10 188,40	10 188,40	10 188,40	10 188,40	10 188,40	17 000	14 008,11	14 008,11	14 008,11	14 008,11	14 008,11
12 100	10 271,88	10 271,88	10 271,88	10 271,88	10 271,88	17 100	14 081,13	14 081,13	14 081,13	14 081,13	14 081,13
12 200	10 355,37	10 355,37	10 355,37	10 355,37	10 355,37	17 200	14 154,16	14 154,16	14 154,16	14 154,16	14 154,16
12 300	10 438,85	10 438,85	10 438,85	10 438,85	10 438,85	17 300	14 227,19	14 227,19	14 227,19	14 227,19	14 227,19
12 400	10 522,34	10 522,34	10 522,34	10 522,34	10 522,34	17 400	14 300,22	14 300,22	14 300,22	14 300,22	14 300,22
12 500	10 605,83	10 605,83	10 605,83	10 605,83	10 605,83	17 500	14 373,25	14 373,25	14 373,25	14 373,25	14 373,25
12 600	10 689,31	10 689,31	10 689,31	10 689,31	10 689,31	17 600	14 446,28	14 446,28	14 446,28	14 446,28	14 446,28
12 700	10 772,80	10 772,80	10 772,80	10 772,80	10 772,80	17 700	14 519,31	14 519,31	14 519,31	14 519,31	14 519,31
12 800	10 856,28	10 856,28	10 856,28	10 856,28	10 856,28	17 800	14 592,34	14 592,34	14 592,34	14 592,34	14 592,34
12 900	10 939,77	10 939,77	10 939,77	10 939,77	10 939,77	17 900	14 665,37	14 665,37	14 665,37	14 665,37	14 665,37
13 000	11 023,25	11 023,25	11 023,25	11 023,25	11 023,25	18 000	14 738,40	14 738,40	14 738,40	14 738,40	14 738,40
13 100	11 106,74	11 106,74	11 106,74	11 106,74	11 106,74	18 100	14 811,43	14 811,43	14 811,43	14 811,43	14 811,43
13 200	11 190,23	11 190,23	11 190,23	11 190,23	11 190,23	18 200	14 884,46	14 884,46	14 884,46	14 884,46	14 884,46
13 300	11 273,71	11 273,71	11 273,71	11 273,71	11 273,71	18 300	14 957,48	14 957,48	14 957,48	14 957,48	14 957,48
13 400	11 357,20	11 357,20	11 357,20	11 357,20	11 357,20	18 400	15 030,51	15 030,51	15 030,51	15 030,51	15 030,51
13 500	11 440,68	11 440,68	11 440,68	11 440,68	11 440,68	18 500	15 103,54	15 103,54	15 103,54	15 103,54	15 103,54
13 600	11 524,17	11 524,17	11 524,17	11 524,17	11 524,17	18 600	15 176,57	15 176,57	15 176,57	15 176,57	15 176,57
13 700	11 598,14	11 598,14	11 598,14	11 598,14	11 598,14	18 700	15 249,60	15 249,60	15 249,60	15 249,60	15 249,60
13 800	11 671,17	11 671,17	11 671,17	11 671,17	11 671,17	18 800	15 322,63	15 322,63	15 322,63	15 322,63	15 322,63
13 900	11 744,20	11 744,20	11 744,20	11 744,20	11 744,20	18 900	15 395,66	15 395,66	15 395,66	15 395,66	15 395,66
14 000	11 817,23	11 817,23	11 817,23	11 817,23	11 817,23	19 000	15 468,69	15 468,69	15 468,69	15 468,69	15 468,69
14 100	11 890,26	11 890,26	11 890,26	11 890,26	11 890,26	19 100	15 541,72	15 541,72	15 541,72	15 541,72	15 541,72
14 200	11 963,29	11 963,29	11 963,29	11 963,29	11 963,29	19 200	15 614,75	15 614,75	15 614,75	15 614,75	15 614,75
14 300	12 036,32	12 036,32	12 036,32	12 036,32	12 036,32	19 300	15 687,78	15 687,78	15 687,78	15 687,78	15 687,78
14 400	12 109,35	12 109,35	12 109,35	12 109,35	12 109,35	19 400	15 760,81	15 760,81	15 760,81	15 760,81	15 760,81
14 500	12 182,37	12 182,37	12 182,37	12 182,37	12 182,37	19 500	15 833,84	15 833,84	15 833,84	15 833,84	15 833,84
14 600	12 255,40	12 255,40	12 255,40	12 255,40	12 255,40	19 600	15 906,86	15 906,86	15 906,86	15 906,86	15 906,86
14 700	12 328,43	12 328,43	12 328,43	12 328,43	12 328,43	19 700	15 979,89	15 979,89	15 979,89	15 979,89	15 979,89
14 800	12 401,46	12 401,46	12 401,46	12 401,46	12 401,46	19 800	16 052,92	16 052,92	16 052,92	16 052,92	16 052,92
14 900	12 474,49	12 474,49	12 474,49	12 474,49	12 474,49	19 900	16 125,95	16 125,95	16 125,95	16 125,95	16 125,95
15 000	12 547,52	12 547,52	12 547,52	12 547,52	12 547,52	20 000	16 198,98	16 198,98	16 198,98	16 198,98	16 198,98

<b>Indemnité de remplacement du revenu ou indemnité payable en vertu de la Loi sur les accidents du travail pour l'année 2017</b>						<b>Indemnité de remplacement du revenu ou indemnité payable en vertu de la Loi sur les accidents du travail pour l'année 2017</b>					
<b>(90 % du revenu net retenu pour 2017)</b>						<b>(90 % du revenu net retenu pour 2017)</b>					
<b>Travailleur avec conjoint non à charge</b>						<b>Travailleur avec conjoint non à charge</b>					
<b>Revenu brut annuel</b>	<b>Travailleur avec 3 personnes majeures à charge</b>					<b>Revenu brut annuel</b>	<b>Travailleur avec 3 personnes majeures à charge</b>				
	<b>Nombre de personnes mineures à charge</b>						<b>Nombre de personnes mineures à charge</b>				
	<b>0</b>	<b>1</b>	<b>2</b>	<b>3</b>	<b>4 et plus</b>	<b>0</b>	<b>1</b>	<b>2</b>	<b>3</b>	<b>4 et plus</b>	
20 100	16 272,01	16 272,01	16 272,01	16 272,01	16 272,01	25 100	19 631,33	19 631,33	19 631,33	19 631,33	19 631,33
20 200	16 345,04	16 345,04	16 345,04	16 345,04	16 345,04	25 200	19 689,96	19 689,96	19 689,96	19 689,96	19 689,96
20 300	16 418,07	16 418,07	16 418,07	16 418,07	16 418,07	25 300	19 748,59	19 748,59	19 748,59	19 748,59	19 748,59
20 400	16 491,10	16 491,10	16 491,10	16 491,10	16 491,10	25 400	19 807,22	19 807,22	19 807,22	19 807,22	19 807,22
20 500	16 564,13	16 564,13	16 564,13	16 564,13	16 564,13	25 500	19 865,85	19 865,85	19 865,85	19 865,85	19 865,85
20 600	16 637,16	16 637,16	16 637,16	16 637,16	16 637,16	25 600	19 924,48	19 924,48	19 924,48	19 924,48	19 924,48
20 700	16 710,19	16 710,19	16 710,19	16 710,19	16 710,19	25 700	19 983,11	19 983,11	19 983,11	19 983,11	19 983,11
20 800	16 783,21	16 783,21	16 783,21	16 783,21	16 783,21	25 800	20 041,73	20 041,73	20 041,73	20 041,73	20 041,73
20 900	16 856,24	16 856,24	16 856,24	16 856,24	16 856,24	25 900	20 100,36	20 100,36	20 100,36	20 100,36	20 100,36
21 000	16 929,27	16 929,27	16 929,27	16 929,27	16 929,27	26 000	20 158,99	20 158,99	20 158,99	20 158,99	20 158,99
21 100	17 002,30	17 002,30	17 002,30	17 002,30	17 002,30	26 100	20 217,62	20 217,62	20 217,62	20 217,62	20 217,62
21 200	17 075,33	17 075,33	17 075,33	17 075,33	17 075,33	26 200	20 276,25	20 276,25	20 276,25	20 276,25	20 276,25
21 300	17 148,36	17 148,36	17 148,36	17 148,36	17 148,36	26 300	20 334,88	20 334,88	20 334,88	20 334,88	20 334,88
21 400	17 221,39	17 221,39	17 221,39	17 221,39	17 221,39	26 400	20 393,51	20 393,51	20 393,51	20 393,51	20 393,51
21 500	17 294,42	17 294,42	17 294,42	17 294,42	17 294,42	26 500	20 452,14	20 452,14	20 452,14	20 452,14	20 452,14
21 600	17 367,45	17 367,45	17 367,45	17 367,45	17 367,45	26 600	20 510,77	20 510,77	20 510,77	20 510,77	20 510,77
21 700	17 440,48	17 440,48	17 440,48	17 440,48	17 440,48	26 700	20 569,40	20 569,40	20 569,40	20 569,40	20 569,40
21 800	17 513,51	17 513,51	17 513,51	17 513,51	17 513,51	26 800	20 628,03	20 628,03	20 628,03	20 628,03	20 628,03
21 900	17 586,54	17 586,54	17 586,54	17 586,54	17 586,54	26 900	20 686,66	20 686,66	20 686,66	20 686,66	20 686,66
22 000	17 659,57	17 659,57	17 659,57	17 659,57	17 659,57	27 000	20 745,29	20 745,29	20 745,29	20 745,29	20 745,29
22 100	17 732,59	17 732,59	17 732,59	17 732,59	17 732,59	27 100	20 803,91	20 803,91	20 803,91	20 803,91	20 803,91
22 200	17 805,62	17 805,62	17 805,62	17 805,62	17 805,62	27 200	20 862,54	20 862,54	20 862,54	20 862,54	20 862,54
22 300	17 878,65	17 878,65	17 878,65	17 878,65	17 878,65	27 300	20 921,17	20 921,17	20 921,17	20 921,17	20 921,17
22 400	17 951,68	17 951,68	17 951,68	17 951,68	17 951,68	27 400	20 979,80	20 979,80	20 979,80	20 979,80	20 979,80
22 500	18 024,71	18 024,71	18 024,71	18 024,71	18 024,71	27 500	21 038,43	21 038,43	21 038,43	21 038,43	21 038,43
22 600	18 097,74	18 097,74	18 097,74	18 097,74	18 097,74	27 600	21 097,06	21 097,06	21 097,06	21 097,06	21 097,06
22 700	18 170,77	18 170,77	18 170,77	18 170,77	18 170,77	27 700	21 155,69	21 155,69	21 155,69	21 155,69	21 155,69
22 800	18 243,80	18 243,80	18 243,80	18 243,80	18 243,80	27 800	21 214,32	21 214,32	21 214,32	21 214,32	21 214,32
22 900	18 316,83	18 316,83	18 316,83	18 316,83	18 316,83	27 900	21 272,95	21 272,95	21 272,95	21 272,95	21 272,95
23 000	18 389,86	18 389,86	18 389,86	18 389,86	18 389,86	28 000	21 331,58	21 331,58	21 331,58	21 331,58	21 331,58
23 100	18 458,75	18 458,75	18 458,75	18 458,75	18 458,75	28 100	21 390,21	21 390,21	21 390,21	21 390,21	21 390,21
23 200	18 517,38	18 517,38	18 517,38	18 517,38	18 517,38	28 200	21 448,84	21 448,84	21 448,84	21 448,84	21 448,84
23 300	18 576,00	18 576,00	18 576,00	18 576,00	18 576,00	28 300	21 507,47	21 507,47	21 507,47	21 507,47	21 507,47
23 400	18 634,63	18 634,63	18 634,63	18 634,63	18 634,63	28 400	21 566,09	21 566,09	21 566,09	21 566,09	21 566,09
23 500	18 693,26	18 693,26	18 693,26	18 693,26	18 693,26	28 500	21 624,72	21 624,72	21 624,72	21 624,72	21 624,72
23 600	18 751,89	18 751,89	18 751,89	18 751,89	18 751,89	28 600	21 683,35	21 683,35	21 683,35	21 683,35	21 683,35
23 700	18 810,52	18 810,52	18 810,52	18 810,52	18 810,52	28 700	21 741,98	21 741,98	21 741,98	21 741,98	21 741,98
23 800	18 869,15	18 869,15	18 869,15	18 869,15	18 869,15	28 800	21 800,61	21 800,61	21 800,61	21 800,61	21 800,61
23 900	18 927,78	18 927,78	18 927,78	18 927,78	18 927,78	28 900	21 859,24	21 859,24	21 859,24	21 859,24	21 859,24
24 000	18 986,41	18 986,41	18 986,41	18 986,41	18 986,41	29 000	21 917,87	21 917,87	21 917,87	21 917,87	21 917,87
24 100	19 045,04	19 045,04	19 045,04	19 045,04	19 045,04	29 100	21 976,50	21 976,50	21 976,50	21 976,50	21 976,50
24 200	19 103,67	19 103,67	19 103,67	19 103,67	19 103,67	29 200	22 035,13	22 035,13	22 035,13	22 035,13	22 035,13
24 300	19 162,30	19 162,30	19 162,30	19 162,30	19 162,30	29 300	22 093,76	22 093,76	22 093,76	22 093,76	22 093,76
24 400	19 220,93	19 220,93	19 220,93	19 220,93	19 220,93	29 400	22 152,39	22 152,39	22 152,39	22 152,39	22 152,39
24 500	19 279,56	19 279,56	19 279,56	19 279,56	19 279,56	29 500	22 211,02	22 211,02	22 211,02	22 211,02	22 211,02
24 600	19 338,18	19 338,18	19 338,18	19 338,18	19 338,18	29 600	22 269,64	22 269,64	22 269,64	22 269,64	22 269,64
24 700	19 396,81	19 396,81	19 396,81	19 396,81	19 396,81	29 700	22 328,27	22 328,27	22 328,27	22 328,27	22 328,27
24 800	19 455,44	19 455,44	19 455,44	19 455,44	19 455,44	29 800	22 386,90	22 386,90	22 386,90	22 386,90	22 386,90
24 900	19 514,07	19 514,07	19 514,07	19 514,07	19 514,07	29 900	22 445,53	22 445,53	22 445,53	22 445,53	22 445,53
25 000	19 572,70	19 572,70	19 572,70	19 572,70	19 572,70	30 000	22 504,16	22 504,16	22 504,16	22 504,16	22 504,16

<b>Indemnité de remplacement du revenu ou indemnité payable en vertu de la Loi sur les accidents du travail pour l'année 2017</b>						<b>Indemnité de remplacement du revenu ou indemnité payable en vertu de la Loi sur les accidents du travail pour l'année 2017</b>					
<b>(90 % du revenu net retenu pour 2017)</b>						<b>(90 % du revenu net retenu pour 2017)</b>					
<b>Travailleur avec conjoint non à charge</b>						<b>Travailleur avec conjoint non à charge</b>					
<b>Revenu brut annuel</b>	<b>Travailleur avec 3 personnes majeures à charge</b>					<b>Revenu brut annuel</b>	<b>Travailleur avec 3 personnes majeures à charge</b>				
	<b>Nombre de personnes mineures à charge</b>						<b>Nombre de personnes mineures à charge</b>				
	<b>0</b>	<b>1</b>	<b>2</b>	<b>3</b>	<b>4 et plus</b>		<b>0</b>	<b>1</b>	<b>2</b>	<b>3</b>	<b>4 et plus</b>
30 100	22 562,79	22 562,79	22 562,79	22 562,79	22 562,79	35 100	25 494,25	25 494,25	25 494,25	25 494,25	25 494,25
30 200	22 621,42	22 621,42	22 621,42	22 621,42	22 621,42	35 200	25 552,88	25 552,88	25 552,88	25 552,88	25 552,88
30 300	22 680,05	22 680,05	22 680,05	22 680,05	22 680,05	35 300	25 611,51	25 611,51	25 611,51	25 611,51	25 611,51
30 400	22 738,68	22 738,68	22 738,68	22 738,68	22 738,68	35 400	25 670,14	25 670,14	25 670,14	25 670,14	25 670,14
30 500	22 797,31	22 797,31	22 797,31	22 797,31	22 797,31	35 500	25 728,77	25 728,77	25 728,77	25 728,77	25 728,77
30 600	22 855,94	22 855,94	22 855,94	22 855,94	22 855,94	35 600	25 787,40	25 787,40	25 787,40	25 787,40	25 787,40
30 700	22 914,57	22 914,57	22 914,57	22 914,57	22 914,57	35 700	25 846,03	25 846,03	25 846,03	25 846,03	25 846,03
30 800	22 973,20	22 973,20	22 973,20	22 973,20	22 973,20	35 800	25 904,66	25 904,66	25 904,66	25 904,66	25 904,66
30 900	23 031,82	23 031,82	23 031,82	23 031,82	23 031,82	35 900	25 963,28	25 963,28	25 963,28	25 963,28	25 963,28
31 000	23 090,45	23 090,45	23 090,45	23 090,45	23 090,45	36 000	26 021,91	26 021,91	26 021,91	26 021,91	26 021,91
31 100	23 149,08	23 149,08	23 149,08	23 149,08	23 149,08	36 100	26 080,54	26 080,54	26 080,54	26 080,54	26 080,54
31 200	23 207,71	23 207,71	23 207,71	23 207,71	23 207,71	36 200	26 139,17	26 139,17	26 139,17	26 139,17	26 139,17
31 300	23 266,34	23 266,34	23 266,34	23 266,34	23 266,34	36 300	26 197,80	26 197,80	26 197,80	26 197,80	26 197,80
31 400	23 324,97	23 324,97	23 324,97	23 324,97	23 324,97	36 400	26 256,43	26 256,43	26 256,43	26 256,43	26 256,43
31 500	23 383,60	23 383,60	23 383,60	23 383,60	23 383,60	36 500	26 315,06	26 315,06	26 315,06	26 315,06	26 315,06
31 600	23 442,23	23 442,23	23 442,23	23 442,23	23 442,23	36 600	26 373,69	26 373,69	26 373,69	26 373,69	26 373,69
31 700	23 500,86	23 500,86	23 500,86	23 500,86	23 500,86	36 700	26 432,32	26 432,32	26 432,32	26 432,32	26 432,32
31 800	23 559,49	23 559,49	23 559,49	23 559,49	23 559,49	36 800	26 490,95	26 490,95	26 490,95	26 490,95	26 490,95
31 900	23 618,12	23 618,12	23 618,12	23 618,12	23 618,12	36 900	26 549,58	26 549,58	26 549,58	26 549,58	26 549,58
32 000	23 676,75	23 676,75	23 676,75	23 676,75	23 676,75	37 000	26 608,21	26 608,21	26 608,21	26 608,21	26 608,21
32 100	23 735,37	23 735,37	23 735,37	23 735,37	23 735,37	37 100	26 666,83	26 666,83	26 666,83	26 666,83	26 666,83
32 200	23 794,00	23 794,00	23 794,00	23 794,00	23 794,00	37 200	26 725,46	26 725,46	26 725,46	26 725,46	26 725,46
32 300	23 852,63	23 852,63	23 852,63	23 852,63	23 852,63	37 300	26 784,09	26 784,09	26 784,09	26 784,09	26 784,09
32 400	23 911,26	23 911,26	23 911,26	23 911,26	23 911,26	37 400	26 842,72	26 842,72	26 842,72	26 842,72	26 842,72
32 500	23 969,89	23 969,89	23 969,89	23 969,89	23 969,89	37 500	26 901,35	26 901,35	26 901,35	26 901,35	26 901,35
32 600	24 028,52	24 028,52	24 028,52	24 028,52	24 028,52	37 600	26 959,98	26 959,98	26 959,98	26 959,98	26 959,98
32 700	24 087,15	24 087,15	24 087,15	24 087,15	24 087,15	37 700	27 018,61	27 018,61	27 018,61	27 018,61	27 018,61
32 800	24 145,78	24 145,78	24 145,78	24 145,78	24 145,78	37 800	27 077,24	27 077,24	27 077,24	27 077,24	27 077,24
32 900	24 204,41	24 204,41	24 204,41	24 204,41	24 204,41	37 900	27 135,87	27 135,87	27 135,87	27 135,87	27 135,87
33 000	24 263,04	24 263,04	24 263,04	24 263,04	24 263,04	38 000	27 194,50	27 194,50	27 194,50	27 194,50	27 194,50
33 100	24 321,67	24 321,67	24 321,67	24 321,67	24 321,67	38 100	27 253,13	27 253,13	27 253,13	27 253,13	27 253,13
33 200	24 380,30	24 380,30	24 380,30	24 380,30	24 380,30	38 200	27 311,76	27 311,76	27 311,76	27 311,76	27 311,76
33 300	24 438,93	24 438,93	24 438,93	24 438,93	24 438,93	38 300	27 370,39	27 370,39	27 370,39	27 370,39	27 370,39
33 400	24 497,55	24 497,55	24 497,55	24 497,55	24 497,55	38 400	27 429,01	27 429,01	27 429,01	27 429,01	27 429,01
33 500	24 556,18	24 556,18	24 556,18	24 556,18	24 556,18	38 500	27 487,64	27 487,64	27 487,64	27 487,64	27 487,64
33 600	24 614,81	24 614,81	24 614,81	24 614,81	24 614,81	38 600	27 546,27	27 546,27	27 546,27	27 546,27	27 546,27
33 700	24 673,44	24 673,44	24 673,44	24 673,44	24 673,44	38 700	27 604,90	27 604,90	27 604,90	27 604,90	27 604,90
33 800	24 732,07	24 732,07	24 732,07	24 732,07	24 732,07	38 800	27 663,53	27 663,53	27 663,53	27 663,53	27 663,53
33 900	24 790,70	24 790,70	24 790,70	24 790,70	24 790,70	38 900	27 722,16	27 722,16	27 722,16	27 722,16	27 722,16
34 000	24 849,33	24 849,33	24 849,33	24 849,33	24 849,33	39 000	27 780,79	27 780,79	27 780,79	27 780,79	27 780,79
34 100	24 907,96	24 907,96	24 907,96	24 907,96	24 907,96	39 100	27 839,42	27 839,42	27 839,42	27 839,42	27 839,42
34 200	24 966,59	24 966,59	24 966,59	24 966,59	24 966,59	39 200	27 898,05	27 898,05	27 898,05	27 898,05	27 898,05
34 300	25 025,22	25 025,22	25 025,22	25 025,22	25 025,22	39 300	27 956,68	27 956,68	27 956,68	27 956,68	27 956,68
34 400	25 083,85	25 083,85	25 083,85	25 083,85	25 083,85	39 400	28 015,31	28 015,31	28 015,31	28 015,31	28 015,31
34 500	25 142,48	25 142,48	25 142,48	25 142,48	25 142,48	39 500	28 073,94	28 073,94	28 073,94	28 073,94	28 073,94
34 600	25 201,10	25 201,10	25 201,10	25 201,10	25 201,10	39 600	28 132,57	28 132,57	28 132,57	28 132,57	28 132,57
34 700	25 259,73	25 259,73	25 259,73	25 259,73	25 259,73	39 700	28 191,19	28 191,19	28 191,19	28 191,19	28 191,19
34 800	25 318,36	25 318,36	25 318,36	25 318,36	25 318,36	39 800	28 249,82	28 249,82	28 249,82	28 249,82	28 249,82
34 900	25 376,99	25 376,99	25 376,99	25 376,99	25 376,99	39 900	28 308,45	28 308,45	28 308,45	28 308,45	28 308,45
35 000	25 435,62	25 435,62	25 435,62	25 435,62	25 435,62	40 000	28 367,08	28 367,08	28 367,08	28 367,08	28 367,08

<b>Indemnité de remplacement du revenu ou indemnité payable en vertu de la Loi sur les accidents du travail pour l'année 2017</b>						<b>Indemnité de remplacement du revenu ou indemnité payable en vertu de la Loi sur les accidents du travail pour l'année 2017</b>					
<b>(90 % du revenu net retenu pour 2017)</b>						<b>(90 % du revenu net retenu pour 2017)</b>					
<b>Travailleur avec conjoint non à charge</b>						<b>Travailleur avec conjoint non à charge</b>					
<b>Revenu brut annuel</b>	<b>Travailleur avec 3 personnes majeures à charge</b>					<b>Revenu brut annuel</b>	<b>Travailleur avec 3 personnes majeures à charge</b>				
	<b>Nombre de personnes mineures à charge</b>						<b>Nombre de personnes mineures à charge</b>				
	<b>0</b>	<b>1</b>	<b>2</b>	<b>3</b>	<b>4 et plus</b>	<b>0</b>	<b>1</b>	<b>2</b>	<b>3</b>	<b>4 et plus</b>	
40 100	28 425,71	28 425,71	28 425,71	28 425,71	28 425,71	45 100	31 315,95	31 315,95	31 315,95	31 315,95	31 315,95
40 200	28 484,34	28 484,34	28 484,34	28 484,34	28 484,34	45 200	31 370,98	31 370,98	31 370,98	31 370,98	31 370,98
40 300	28 542,97	28 542,97	28 542,97	28 542,97	28 542,97	45 300	31 426,01	31 426,01	31 426,01	31 426,01	31 426,01
40 400	28 601,60	28 601,60	28 601,60	28 601,60	28 601,60	45 400	31 481,04	31 481,04	31 481,04	31 481,04	31 481,04
40 500	28 660,23	28 660,23	28 660,23	28 660,23	28 660,23	45 500	31 536,07	31 536,07	31 536,07	31 536,07	31 536,07
40 600	28 718,86	28 718,86	28 718,86	28 718,86	28 718,86	45 600	31 591,10	31 591,10	31 591,10	31 591,10	31 591,10
40 700	28 777,49	28 777,49	28 777,49	28 777,49	28 777,49	45 700	31 646,13	31 646,13	31 646,13	31 646,13	31 646,13
40 800	28 836,12	28 836,12	28 836,12	28 836,12	28 836,12	45 800	31 701,16	31 701,16	31 701,16	31 701,16	31 701,16
40 900	28 894,74	28 894,74	28 894,74	28 894,74	28 894,74	45 900	31 756,18	31 756,18	31 756,18	31 756,18	31 756,18
41 000	28 953,37	28 953,37	28 953,37	28 953,37	28 953,37	46 000	31 807,74	31 807,74	31 807,74	31 807,74	31 807,74
41 100	29 012,00	29 012,00	29 012,00	29 012,00	29 012,00	46 100	31 858,64	31 858,64	31 858,64	31 858,64	31 858,64
41 200	29 070,63	29 070,63	29 070,63	29 070,63	29 070,63	46 200	31 909,53	31 909,53	31 909,53	31 909,53	31 909,53
41 300	29 129,26	29 129,26	29 129,26	29 129,26	29 129,26	46 300	31 960,43	31 960,43	31 960,43	31 960,43	31 960,43
41 400	29 187,89	29 187,89	29 187,89	29 187,89	29 187,89	46 400	32 011,33	32 011,33	32 011,33	32 011,33	32 011,33
41 500	29 246,52	29 246,52	29 246,52	29 246,52	29 246,52	46 500	32 062,22	32 062,22	32 062,22	32 062,22	32 062,22
41 600	29 305,15	29 305,15	29 305,15	29 305,15	29 305,15	46 600	32 113,12	32 113,12	32 113,12	32 113,12	32 113,12
41 700	29 363,78	29 363,78	29 363,78	29 363,78	29 363,78	46 700	32 164,01	32 164,01	32 164,01	32 164,01	32 164,01
41 800	29 422,41	29 422,41	29 422,41	29 422,41	29 422,41	46 800	32 214,91	32 214,91	32 214,91	32 214,91	32 214,91
41 900	29 481,04	29 481,04	29 481,04	29 481,04	29 481,04	46 900	32 265,81	32 265,81	32 265,81	32 265,81	32 265,81
42 000	29 539,67	29 539,67	29 539,67	29 539,67	29 539,67	47 000	32 316,70	32 316,70	32 316,70	32 316,70	32 316,70
42 100	29 598,30	29 598,30	29 598,30	29 598,30	29 598,30	47 100	32 367,60	32 367,60	32 367,60	32 367,60	32 367,60
42 200	29 656,92	29 656,92	29 656,92	29 656,92	29 656,92	47 200	32 418,49	32 418,49	32 418,49	32 418,49	32 418,49
42 300	29 715,55	29 715,55	29 715,55	29 715,55	29 715,55	47 300	32 469,39	32 469,39	32 469,39	32 469,39	32 469,39
42 400	29 774,18	29 774,18	29 774,18	29 774,18	29 774,18	47 400	32 520,29	32 520,29	32 520,29	32 520,29	32 520,29
42 500	29 832,81	29 832,81	29 832,81	29 832,81	29 832,81	47 500	32 571,18	32 571,18	32 571,18	32 571,18	32 571,18
42 600	29 891,44	29 891,44	29 891,44	29 891,44	29 891,44	47 600	32 622,08	32 622,08	32 622,08	32 622,08	32 622,08
42 700	29 950,07	29 950,07	29 950,07	29 950,07	29 950,07	47 700	32 672,97	32 672,97	32 672,97	32 672,97	32 672,97
42 800	30 008,70	30 008,70	30 008,70	30 008,70	30 008,70	47 800	32 723,87	32 723,87	32 723,87	32 723,87	32 723,87
42 900	30 067,33	30 067,33	30 067,33	30 067,33	30 067,33	47 900	32 774,77	32 774,77	32 774,77	32 774,77	32 774,77
43 000	30 125,96	30 125,96	30 125,96	30 125,96	30 125,96	48 000	32 825,66	32 825,66	32 825,66	32 825,66	32 825,66
43 100	30 184,59	30 184,59	30 184,59	30 184,59	30 184,59	48 100	32 876,56	32 876,56	32 876,56	32 876,56	32 876,56
43 200	30 243,22	30 243,22	30 243,22	30 243,22	30 243,22	48 200	32 927,45	32 927,45	32 927,45	32 927,45	32 927,45
43 300	30 301,85	30 301,85	30 301,85	30 301,85	30 301,85	48 300	32 978,35	32 978,35	32 978,35	32 978,35	32 978,35
43 400	30 360,47	30 360,47	30 360,47	30 360,47	30 360,47	48 400	33 029,24	33 029,24	33 029,24	33 029,24	33 029,24
43 500	30 419,10	30 419,10	30 419,10	30 419,10	30 419,10	48 500	33 080,14	33 080,14	33 080,14	33 080,14	33 080,14
43 600	30 477,73	30 477,73	30 477,73	30 477,73	30 477,73	48 600	33 131,04	33 131,04	33 131,04	33 131,04	33 131,04
43 700	30 536,36	30 536,36	30 536,36	30 536,36	30 536,36	48 700	33 181,93	33 181,93	33 181,93	33 181,93	33 181,93
43 800	30 594,99	30 594,99	30 594,99	30 594,99	30 594,99	48 800	33 232,83	33 232,83	33 232,83	33 232,83	33 232,83
43 900	30 653,62	30 653,62	30 653,62	30 653,62	30 653,62	48 900	33 283,72	33 283,72	33 283,72	33 283,72	33 283,72
44 000	30 710,63	30 710,63	30 710,63	30 710,63	30 710,63	49 000	33 334,62	33 334,62	33 334,62	33 334,62	33 334,62
44 100	30 765,66	30 765,66	30 765,66	30 765,66	30 765,66	49 100	33 385,52	33 385,52	33 385,52	33 385,52	33 385,52
44 200	30 820,69	30 820,69	30 820,69	30 820,69	30 820,69	49 200	33 436,41	33 436,41	33 436,41	33 436,41	33 436,41
44 300	30 875,72	30 875,72	30 875,72	30 875,72	30 875,72	49 300	33 487,31	33 487,31	33 487,31	33 487,31	33 487,31
44 400	30 930,75	30 930,75	30 930,75	30 930,75	30 930,75	49 400	33 538,20	33 538,20	33 538,20	33 538,20	33 538,20
44 500	30 985,78	30 985,78	30 985,78	30 985,78	30 985,78	49 500	33 589,10	33 589,10	33 589,10	33 589,10	33 589,10
44 600	31 040,81	31 040,81	31 040,81	31 040,81	31 040,81	49 600	33 640,00	33 640,00	33 640,00	33 640,00	33 640,00
44 700	31 095,83	31 095,83	31 095,83	31 095,83	31 095,83	49 700	33 690,89	33 690,89	33 690,89	33 690,89	33 690,89
44 800	31 150,86	31 150,86	31 150,86	31 150,86	31 150,86	49 800	33 741,79	33 741,79	33 741,79	33 741,79	33 741,79
44 900	31 205,89	31 205,89	31 205,89	31 205,89	31 205,89	49 900	33 792,68	33 792,68	33 792,68	33 792,68	33 792,68
45 000	31 260,92	31 260,92	31 260,92	31 260,92	31 260,92	50 000	33 843,58	33 843,58	33 843,58	33 843,58	33 843,58



<b>Indemnité de remplacement du revenu ou indemnité payable en vertu de la Loi sur les accidents du travail pour l'année 2017</b>						<b>Indemnité de remplacement du revenu ou indemnité payable en vertu de la Loi sur les accidents du travail pour l'année 2017</b>					
<b>(90 % du revenu net retenu pour 2017)</b>						<b>(90 % du revenu net retenu pour 2017)</b>					
<b>Travailleur avec conjoint non à charge</b>						<b>Travailleur avec conjoint non à charge</b>					
<b>Revenu brut annuel</b>	<b>Travailleur avec 3 personnes majeures à charge</b>					<b>Revenu brut annuel</b>	<b>Travailleur avec 3 personnes majeures à charge</b>				
	<b>Nombre de personnes mineures à charge</b>						<b>Nombre de personnes mineures à charge</b>				
	<b>0</b>	<b>1</b>	<b>2</b>	<b>3</b>	<b>4 et plus</b>		<b>0</b>	<b>1</b>	<b>2</b>	<b>3</b>	<b>4 et plus</b>
50 100	33 894,48	33 894,48	33 894,48	33 894,48	33 894,48	55 100	36 477,87	36 477,87	36 477,87	36 477,87	36 477,87
50 200	33 945,37	33 945,37	33 945,37	33 945,37	33 945,37	55 200	36 529,78	36 529,78	36 529,78	36 529,78	36 529,78
50 300	33 996,27	33 996,27	33 996,27	33 996,27	33 996,27	55 300	36 581,69	36 581,69	36 581,69	36 581,69	36 581,69
50 400	34 047,16	34 047,16	34 047,16	34 047,16	34 047,16	55 400	36 633,60	36 633,60	36 633,60	36 633,60	36 633,60
50 500	34 098,06	34 098,06	34 098,06	34 098,06	34 098,06	55 500	36 689,76	36 689,76	36 689,76	36 689,76	36 689,76
50 600	34 148,96	34 148,96	34 148,96	34 148,96	34 148,96	55 600	36 745,93	36 745,93	36 745,93	36 745,93	36 745,93
50 700	34 199,85	34 199,85	34 199,85	34 199,85	34 199,85	55 700	36 802,09	36 802,09	36 802,09	36 802,09	36 802,09
50 800	34 250,75	34 250,75	34 250,75	34 250,75	34 250,75	55 800	36 858,25	36 858,25	36 858,25	36 858,25	36 858,25
50 900	34 301,64	34 301,64	34 301,64	34 301,64	34 301,64	55 900	36 914,41	36 914,41	36 914,41	36 914,41	36 914,41
51 000	34 352,54	34 352,54	34 352,54	34 352,54	34 352,54	56 000	36 970,58	36 970,58	36 970,58	36 970,58	36 970,58
51 100	34 403,44	34 403,44	34 403,44	34 403,44	34 403,44	56 100	37 026,74	37 026,74	37 026,74	37 026,74	37 026,74
51 200	34 454,33	34 454,33	34 454,33	34 454,33	34 454,33	56 200	37 082,90	37 082,90	37 082,90	37 082,90	37 082,90
51 300	34 505,23	34 505,23	34 505,23	34 505,23	34 505,23	56 300	37 139,07	37 139,07	37 139,07	37 139,07	37 139,07
51 400	34 557,14	34 557,14	34 557,14	34 557,14	34 557,14	56 400	37 195,23	37 195,23	37 195,23	37 195,23	37 195,23
51 500	34 609,05	34 609,05	34 609,05	34 609,05	34 609,05	56 500	37 251,39	37 251,39	37 251,39	37 251,39	37 251,39
51 600	34 660,96	34 660,96	34 660,96	34 660,96	34 660,96	56 600	37 307,55	37 307,55	37 307,55	37 307,55	37 307,55
51 700	34 712,87	34 712,87	34 712,87	34 712,87	34 712,87	56 700	37 363,72	37 363,72	37 363,72	37 363,72	37 363,72
51 800	34 764,79	34 764,79	34 764,79	34 764,79	34 764,79	56 800	37 419,88	37 419,88	37 419,88	37 419,88	37 419,88
51 900	34 816,70	34 816,70	34 816,70	34 816,70	34 816,70	56 900	37 476,04	37 476,04	37 476,04	37 476,04	37 476,04
52 000	34 868,61	34 868,61	34 868,61	34 868,61	34 868,61	57 000	37 532,21	37 532,21	37 532,21	37 532,21	37 532,21
52 100	34 920,52	34 920,52	34 920,52	34 920,52	34 920,52	57 100	37 588,37	37 588,37	37 588,37	37 588,37	37 588,37
52 200	34 972,43	34 972,43	34 972,43	34 972,43	34 972,43	57 200	37 644,53	37 644,53	37 644,53	37 644,53	37 644,53
52 300	35 024,34	35 024,34	35 024,34	35 024,34	35 024,34	57 300	37 700,69	37 700,69	37 700,69	37 700,69	37 700,69
52 400	35 076,25	35 076,25	35 076,25	35 076,25	35 076,25	57 400	37 756,86	37 756,86	37 756,86	37 756,86	37 756,86
52 500	35 128,17	35 128,17	35 128,17	35 128,17	35 128,17	57 500	37 813,02	37 813,02	37 813,02	37 813,02	37 813,02
52 600	35 180,08	35 180,08	35 180,08	35 180,08	35 180,08	57 600	37 869,18	37 869,18	37 869,18	37 869,18	37 869,18
52 700	35 231,99	35 231,99	35 231,99	35 231,99	35 231,99	57 700	37 925,35	37 925,35	37 925,35	37 925,35	37 925,35
52 800	35 283,90	35 283,90	35 283,90	35 283,90	35 283,90	57 800	37 981,51	37 981,51	37 981,51	37 981,51	37 981,51
52 900	35 335,81	35 335,81	35 335,81	35 335,81	35 335,81	57 900	38 037,67	38 037,67	38 037,67	38 037,67	38 037,67
53 000	35 387,72	35 387,72	35 387,72	35 387,72	35 387,72	58 000	38 093,83	38 093,83	38 093,83	38 093,83	38 093,83
53 100	35 439,64	35 439,64	35 439,64	35 439,64	35 439,64	58 100	38 150,00	38 150,00	38 150,00	38 150,00	38 150,00
53 200	35 491,55	35 491,55	35 491,55	35 491,55	35 491,55	58 200	38 206,16	38 206,16	38 206,16	38 206,16	38 206,16
53 300	35 543,46	35 543,46	35 543,46	35 543,46	35 543,46	58 300	38 262,32	38 262,32	38 262,32	38 262,32	38 262,32
53 400	35 595,37	35 595,37	35 595,37	35 595,37	35 595,37	58 400	38 318,49	38 318,49	38 318,49	38 318,49	38 318,49
53 500	35 647,28	35 647,28	35 647,28	35 647,28	35 647,28	58 500	38 374,65	38 374,65	38 374,65	38 374,65	38 374,65
53 600	35 699,19	35 699,19	35 699,19	35 699,19	35 699,19	58 600	38 430,81	38 430,81	38 430,81	38 430,81	38 430,81
53 700	35 751,10	35 751,10	35 751,10	35 751,10	35 751,10	58 700	38 486,97	38 486,97	38 486,97	38 486,97	38 486,97
53 800	35 803,02	35 803,02	35 803,02	35 803,02	35 803,02	58 800	38 543,14	38 543,14	38 543,14	38 543,14	38 543,14
53 900	35 854,93	35 854,93	35 854,93	35 854,93	35 854,93	58 900	38 599,30	38 599,30	38 599,30	38 599,30	38 599,30
54 000	35 906,84	35 906,84	35 906,84	35 906,84	35 906,84	59 000	38 655,46	38 655,46	38 655,46	38 655,46	38 655,46
54 100	35 958,75	35 958,75	35 958,75	35 958,75	35 958,75	59 100	38 711,63	38 711,63	38 711,63	38 711,63	38 711,63
54 200	36 010,66	36 010,66	36 010,66	36 010,66	36 010,66	59 200	38 767,79	38 767,79	38 767,79	38 767,79	38 767,79
54 300	36 062,57	36 062,57	36 062,57	36 062,57	36 062,57	59 300	38 823,95	38 823,95	38 823,95	38 823,95	38 823,95
54 400	36 114,49	36 114,49	36 114,49	36 114,49	36 114,49	59 400	38 880,11	38 880,11	38 880,11	38 880,11	38 880,11
54 500	36 166,40	36 166,40	36 166,40	36 166,40	36 166,40	59 500	38 936,28	38 936,28	38 936,28	38 936,28	38 936,28
54 600	36 218,31	36 218,31	36 218,31	36 218,31	36 218,31	59 600	38 992,44	38 992,44	38 992,44	38 992,44	38 992,44
54 700	36 270,22	36 270,22	36 270,22	36 270,22	36 270,22	59 700	39 048,60	39 048,60	39 048,60	39 048,60	39 048,60
54 800	36 322,13	36 322,13	36 322,13	36 322,13	36 322,13	59 800	39 104,76	39 104,76	39 104,76	39 104,76	39 104,76
54 900	36 374,04	36 374,04	36 374,04	36 374,04	36 374,04	59 900	39 160,93	39 160,93	39 160,93	39 160,93	39 160,93
55 000	36 425,95	36 425,95	36 425,95	36 425,95	36 425,95	60 000	39 217,09	39 217,09	39 217,09	39 217,09	39 217,09

<b>Indemnité de remplacement du revenu ou indemnité payable en vertu de la Loi sur les accidents du travail pour l'année 2017</b>						<b>Indemnité de remplacement du revenu ou indemnité payable en vertu de la Loi sur les accidents du travail pour l'année 2017</b>					
<b>(90 % du revenu net retenu pour 2017)</b>						<b>(90 % du revenu net retenu pour 2017)</b>					
<b>Travailleur avec conjoint non à charge</b>						<b>Travailleur avec conjoint non à charge</b>					
<b>Revenu brut annuel</b>	<b>Travailleur avec 3 personnes majeures à charge</b>					<b>Revenu brut annuel</b>	<b>Travailleur avec 3 personnes majeures à charge</b>				
	<b>Nombre de personnes mineures à charge</b>						<b>Nombre de personnes mineures à charge</b>				
	<b>0</b>	<b>1</b>	<b>2</b>	<b>3</b>	<b>4 et plus</b>	<b>0</b>	<b>1</b>	<b>2</b>	<b>3</b>	<b>4 et plus</b>	
60 100	39 273,25	39 273,25	39 273,25	39 273,25	39 273,25	65 100	42 081,39	42 081,39	42 081,39	42 081,39	42 081,39
60 200	39 329,42	39 329,42	39 329,42	39 329,42	39 329,42	65 200	42 137,56	42 137,56	42 137,56	42 137,56	42 137,56
60 300	39 385,58	39 385,58	39 385,58	39 385,58	39 385,58	65 300	42 193,72	42 193,72	42 193,72	42 193,72	42 193,72
60 400	39 441,74	39 441,74	39 441,74	39 441,74	39 441,74	65 400	42 249,88	42 249,88	42 249,88	42 249,88	42 249,88
60 500	39 497,90	39 497,90	39 497,90	39 497,90	39 497,90	65 500	42 306,05	42 306,05	42 306,05	42 306,05	42 306,05
60 600	39 554,07	39 554,07	39 554,07	39 554,07	39 554,07	65 600	42 362,21	42 362,21	42 362,21	42 362,21	42 362,21
60 700	39 610,23	39 610,23	39 610,23	39 610,23	39 610,23	65 700	42 418,37	42 418,37	42 418,37	42 418,37	42 418,37
60 800	39 666,39	39 666,39	39 666,39	39 666,39	39 666,39	65 800	42 474,53	42 474,53	42 474,53	42 474,53	42 474,53
60 900	39 722,56	39 722,56	39 722,56	39 722,56	39 722,56	65 900	42 530,70	42 530,70	42 530,70	42 530,70	42 530,70
61 000	39 778,72	39 778,72	39 778,72	39 778,72	39 778,72	66 000	42 586,86	42 586,86	42 586,86	42 586,86	42 586,86
61 100	39 834,88	39 834,88	39 834,88	39 834,88	39 834,88	66 100	42 643,02	42 643,02	42 643,02	42 643,02	42 643,02
61 200	39 891,04	39 891,04	39 891,04	39 891,04	39 891,04	66 200	42 699,19	42 699,19	42 699,19	42 699,19	42 699,19
61 300	39 947,21	39 947,21	39 947,21	39 947,21	39 947,21	66 300	42 755,35	42 755,35	42 755,35	42 755,35	42 755,35
61 400	40 003,37	40 003,37	40 003,37	40 003,37	40 003,37	66 400	42 811,51	42 811,51	42 811,51	42 811,51	42 811,51
61 500	40 059,53	40 059,53	40 059,53	40 059,53	40 059,53	66 500	42 867,67	42 867,67	42 867,67	42 867,67	42 867,67
61 600	40 115,70	40 115,70	40 115,70	40 115,70	40 115,70	66 600	42 923,84	42 923,84	42 923,84	42 923,84	42 923,84
61 700	40 171,86	40 171,86	40 171,86	40 171,86	40 171,86	66 700	42 980,00	42 980,00	42 980,00	42 980,00	42 980,00
61 800	40 228,02	40 228,02	40 228,02	40 228,02	40 228,02	66 800	43 036,16	43 036,16	43 036,16	43 036,16	43 036,16
61 900	40 284,18	40 284,18	40 284,18	40 284,18	40 284,18	66 900	43 092,33	43 092,33	43 092,33	43 092,33	43 092,33
62 000	40 340,35	40 340,35	40 340,35	40 340,35	40 340,35	67 000	43 148,49	43 148,49	43 148,49	43 148,49	43 148,49
62 100	40 396,51	40 396,51	40 396,51	40 396,51	40 396,51	67 100	43 204,65	43 204,65	43 204,65	43 204,65	43 204,65
62 200	40 452,67	40 452,67	40 452,67	40 452,67	40 452,67	67 200	43 260,81	43 260,81	43 260,81	43 260,81	43 260,81
62 300	40 508,84	40 508,84	40 508,84	40 508,84	40 508,84	67 300	43 316,98	43 316,98	43 316,98	43 316,98	43 316,98
62 400	40 565,00	40 565,00	40 565,00	40 565,00	40 565,00	67 400	43 373,14	43 373,14	43 373,14	43 373,14	43 373,14
62 500	40 621,16	40 621,16	40 621,16	40 621,16	40 621,16	67 500	43 429,30	43 429,30	43 429,30	43 429,30	43 429,30
62 600	40 677,32	40 677,32	40 677,32	40 677,32	40 677,32	67 600	43 485,47	43 485,47	43 485,47	43 485,47	43 485,47
62 700	40 733,49	40 733,49	40 733,49	40 733,49	40 733,49	67 700	43 541,63	43 541,63	43 541,63	43 541,63	43 541,63
62 800	40 789,65	40 789,65	40 789,65	40 789,65	40 789,65	67 800	43 597,79	43 597,79	43 597,79	43 597,79	43 597,79
62 900	40 845,81	40 845,81	40 845,81	40 845,81	40 845,81	67 900	43 653,95	43 653,95	43 653,95	43 653,95	43 653,95
63 000	40 901,98	40 901,98	40 901,98	40 901,98	40 901,98	68 000	43 710,12	43 710,12	43 710,12	43 710,12	43 710,12
63 100	40 958,14	40 958,14	40 958,14	40 958,14	40 958,14	68 100	43 766,28	43 766,28	43 766,28	43 766,28	43 766,28
63 200	41 014,30	41 014,30	41 014,30	41 014,30	41 014,30	68 200	43 822,44	43 822,44	43 822,44	43 822,44	43 822,44
63 300	41 070,46	41 070,46	41 070,46	41 070,46	41 070,46	68 300	43 878,60	43 878,60	43 878,60	43 878,60	43 878,60
63 400	41 126,63	41 126,63	41 126,63	41 126,63	41 126,63	68 400	43 934,77	43 934,77	43 934,77	43 934,77	43 934,77
63 500	41 182,79	41 182,79	41 182,79	41 182,79	41 182,79	68 500	43 990,93	43 990,93	43 990,93	43 990,93	43 990,93
63 600	41 238,95	41 238,95	41 238,95	41 238,95	41 238,95	68 600	44 047,09	44 047,09	44 047,09	44 047,09	44 047,09
63 700	41 295,12	41 295,12	41 295,12	41 295,12	41 295,12	68 700	44 103,26	44 103,26	44 103,26	44 103,26	44 103,26
63 800	41 351,28	41 351,28	41 351,28	41 351,28	41 351,28	68 800	44 159,42	44 159,42	44 159,42	44 159,42	44 159,42
63 900	41 407,44	41 407,44	41 407,44	41 407,44	41 407,44	68 900	44 215,58	44 215,58	44 215,58	44 215,58	44 215,58
64 000	41 463,60	41 463,60	41 463,60	41 463,60	41 463,60	69 000	44 271,74	44 271,74	44 271,74	44 271,74	44 271,74
64 100	41 519,77	41 519,77	41 519,77	41 519,77	41 519,77	69 100	44 327,91	44 327,91	44 327,91	44 327,91	44 327,91
64 200	41 575,93	41 575,93	41 575,93	41 575,93	41 575,93	69 200	44 384,07	44 384,07	44 384,07	44 384,07	44 384,07
64 300	41 632,09	41 632,09	41 632,09	41 632,09	41 632,09	69 300	44 440,23	44 440,23	44 440,23	44 440,23	44 440,23
64 400	41 688,25	41 688,25	41 688,25	41 688,25	41 688,25	69 400	44 496,40	44 496,40	44 496,40	44 496,40	44 496,40
64 500	41 744,42	41 744,42	41 744,42	41 744,42	41 744,42	69 500	44 552,56	44 552,56	44 552,56	44 552,56	44 552,56
64 600	41 800,58	41 800,58	41 800,58	41 800,58	41 800,58	69 600	44 608,72	44 608,72	44 608,72	44 608,72	44 608,72
64 700	41 856,74	41 856,74	41 856,74	41 856,74	41 856,74	69 700	44 664,88	44 664,88	44 664,88	44 664,88	44 664,88
64 800	41 912,91	41 912,91	41 912,91	41 912,91	41 912,91	69 800	44 721,05	44 721,05	44 721,05	44 721,05	44 721,05
64 900	41 969,07	41 969,07	41 969,07	41 969,07	41 969,07	69 900	44 777,21	44 777,21	44 777,21	44 777,21	44 777,21
65 000	42 025,23	42 025,23	42 025,23	42 025,23	42 025,23	70 000	44 833,37	44 833,37	44 833,37	44 833,37	44 833,37



<b>Indemnité de remplacement du revenu ou indemnité payable en vertu de la Loi sur les accidents du travail pour l'année 2017</b>						<b>Indemnité de remplacement du revenu ou indemnité payable en vertu de la Loi sur les accidents du travail pour l'année 2017</b>					
<b>(90 % du revenu net retenu pour 2017)</b>						<b>(90 % du revenu net retenu pour 2017)</b>					
<b>Travailleur avec conjoint non à charge</b>						<b>Travailleur avec conjoint non à charge</b>					
<b>Revenu brut annuel</b>	<b>Travailleur avec 3 personnes majeures à charge</b>					<b>Revenu brut annuel</b>	<b>Travailleur avec 4 personnes majeures à charge et plus</b>				
	<b>Nombre de personnes mineures à charge</b>						<b>Nombre de personnes mineures à charge</b>				
	<b>0</b>	<b>1</b>	<b>2</b>	<b>3</b>	<b>4 et plus</b>	<b>0</b>	<b>1</b>	<b>2</b>	<b>3</b>	<b>4 et plus</b>	
70 100	44 889,54	44 889,54	44 889,54	44 889,54	44 889,54	100	88,35	88,35	88,35	88,35	88,35
70 200	44 945,70	44 945,70	44 945,70	44 945,70	44 945,70	200	176,69	176,69	176,69	176,69	176,69
70 300	45 001,86	45 001,86	45 001,86	45 001,86	45 001,86	300	265,04	265,04	265,04	265,04	265,04
70 400	45 058,02	45 058,02	45 058,02	45 058,02	45 058,02	400	353,38	353,38	353,38	353,38	353,38
70 500	45 114,19	45 114,19	45 114,19	45 114,19	45 114,19	500	441,73	441,73	441,73	441,73	441,73
70 600	45 170,35	45 170,35	45 170,35	45 170,35	45 170,35	600	530,07	530,07	530,07	530,07	530,07
70 700	45 226,51	45 226,51	45 226,51	45 226,51	45 226,51	700	618,42	618,42	618,42	618,42	618,42
70 800	45 282,68	45 282,68	45 282,68	45 282,68	45 282,68	800	706,77	706,77	706,77	706,77	706,77
70 900	45 338,84	45 338,84	45 338,84	45 338,84	45 338,84	900	795,11	795,11	795,11	795,11	795,11
71 000	45 395,00	45 395,00	45 395,00	45 395,00	45 395,00	1 000	883,46	883,46	883,46	883,46	883,46
71 100	45 451,16	45 451,16	45 451,16	45 451,16	45 451,16	1 100	971,80	971,80	971,80	971,80	971,80
71 200	45 507,33	45 507,33	45 507,33	45 507,33	45 507,33	1 200	1 060,15	1 060,15	1 060,15	1 060,15	1 060,15
71 300	45 563,49	45 563,49	45 563,49	45 563,49	45 563,49	1 300	1 148,50	1 148,50	1 148,50	1 148,50	1 148,50
71 400	45 619,65	45 619,65	45 619,65	45 619,65	45 619,65	1 400	1 236,84	1 236,84	1 236,84	1 236,84	1 236,84
71 500	45 675,82	45 675,82	45 675,82	45 675,82	45 675,82	1 500	1 325,19	1 325,19	1 325,19	1 325,19	1 325,19
71 600	45 731,98	45 731,98	45 731,98	45 731,98	45 731,98	1 600	1 413,53	1 413,53	1 413,53	1 413,53	1 413,53
71 700	45 788,14	45 788,14	45 788,14	45 788,14	45 788,14	1 700	1 501,88	1 501,88	1 501,88	1 501,88	1 501,88
71 800	45 844,30	45 844,30	45 844,30	45 844,30	45 844,30	1 800	1 590,22	1 590,22	1 590,22	1 590,22	1 590,22
71 900	45 900,47	45 900,47	45 900,47	45 900,47	45 900,47	1 900	1 678,57	1 678,57	1 678,57	1 678,57	1 678,57
72 000	45 956,63	45 956,63	45 956,63	45 956,63	45 956,63	2 000	1 766,92	1 766,92	1 766,92	1 766,92	1 766,92
72 100	46 012,79	46 012,79	46 012,79	46 012,79	46 012,79	2 100	1 855,26	1 855,26	1 855,26	1 855,26	1 855,26
72 200	46 068,96	46 068,96	46 068,96	46 068,96	46 068,96	2 200	1 943,61	1 943,61	1 943,61	1 943,61	1 943,61
72 300	46 125,12	46 125,12	46 125,12	46 125,12	46 125,12	2 300	2 031,95	2 031,95	2 031,95	2 031,95	2 031,95
72 400	46 181,28	46 181,28	46 181,28	46 181,28	46 181,28	2 400	2 120,30	2 120,30	2 120,30	2 120,30	2 120,30
72 500	46 237,44	46 237,44	46 237,44	46 237,44	46 237,44	2 500	2 208,65	2 208,65	2 208,65	2 208,65	2 208,65
						2 600	2 296,99	2 296,99	2 296,99	2 296,99	2 296,99
						2 700	2 385,34	2 385,34	2 385,34	2 385,34	2 385,34
						2 800	2 473,68	2 473,68	2 473,68	2 473,68	2 473,68
						2 900	2 562,03	2 562,03	2 562,03	2 562,03	2 562,03
						3 000	2 650,37	2 650,37	2 650,37	2 650,37	2 650,37
						3 100	2 738,72	2 738,72	2 738,72	2 738,72	2 738,72
						3 200	2 827,07	2 827,07	2 827,07	2 827,07	2 827,07
						3 300	2 915,41	2 915,41	2 915,41	2 915,41	2 915,41
						3 400	3 003,76	3 003,76	3 003,76	3 003,76	3 003,76
						3 500	3 092,10	3 092,10	3 092,10	3 092,10	3 092,10
						3 600	3 175,59	3 175,59	3 175,59	3 175,59	3 175,59
						3 700	3 259,07	3 259,07	3 259,07	3 259,07	3 259,07
						3 800	3 342,56	3 342,56	3 342,56	3 342,56	3 342,56
						3 900	3 426,05	3 426,05	3 426,05	3 426,05	3 426,05
						4 000	3 509,53	3 509,53	3 509,53	3 509,53	3 509,53
						4 100	3 593,02	3 593,02	3 593,02	3 593,02	3 593,02
						4 200	3 676,50	3 676,50	3 676,50	3 676,50	3 676,50
						4 300	3 759,99	3 759,99	3 759,99	3 759,99	3 759,99
						4 400	3 843,48	3 843,48	3 843,48	3 843,48	3 843,48
						4 500	3 926,96	3 926,96	3 926,96	3 926,96	3 926,96
						4 600	4 010,45	4 010,45	4 010,45	4 010,45	4 010,45
						4 700	4 093,93	4 093,93	4 093,93	4 093,93	4 093,93
						4 800	4 177,42	4 177,42	4 177,42	4 177,42	4 177,42
						4 900	4 260,90	4 260,90	4 260,90	4 260,90	4 260,90
						5 000	4 344,39	4 344,39	4 344,39	4 344,39	4 344,39

<b>Indemnité de remplacement du revenu ou indemnité payable en vertu de la Loi sur les accidents du travail pour l'année 2017</b>						<b>Indemnité de remplacement du revenu ou indemnité payable en vertu de la Loi sur les accidents du travail pour l'année 2017</b>					
<b>(90 % du revenu net retenu pour 2017)</b>						<b>(90 % du revenu net retenu pour 2017)</b>					
<b>Travailleur avec conjoint non à charge</b>						<b>Travailleur avec conjoint non à charge</b>					
<b>Revenu brut annuel</b>	<b>Travailleur avec 4 personnes majeures à charge et plus</b>					<b>Revenu brut annuel</b>	<b>Travailleur avec 4 personnes majeures à charge et plus</b>				
	<b>Nombre de personnes mineures à charge</b>						<b>Nombre de personnes mineures à charge</b>				
	<b>0</b>	<b>1</b>	<b>2</b>	<b>3</b>	<b>4 et plus</b>		<b>0</b>	<b>1</b>	<b>2</b>	<b>3</b>	<b>4 et plus</b>
5 100	4 427,88	4 427,88	4 427,88	4 427,88	4 427,88	10 100	8 602,17	8 602,17	8 602,17	8 602,17	8 602,17
5 200	4 511,36	4 511,36	4 511,36	4 511,36	4 511,36	10 200	8 685,65	8 685,65	8 685,65	8 685,65	8 685,65
5 300	4 594,85	4 594,85	4 594,85	4 594,85	4 594,85	10 300	8 769,14	8 769,14	8 769,14	8 769,14	8 769,14
5 400	4 678,33	4 678,33	4 678,33	4 678,33	4 678,33	10 400	8 852,62	8 852,62	8 852,62	8 852,62	8 852,62
5 500	4 761,82	4 761,82	4 761,82	4 761,82	4 761,82	10 500	8 936,11	8 936,11	8 936,11	8 936,11	8 936,11
5 600	4 845,30	4 845,30	4 845,30	4 845,30	4 845,30	10 600	9 019,59	9 019,59	9 019,59	9 019,59	9 019,59
5 700	4 928,79	4 928,79	4 928,79	4 928,79	4 928,79	10 700	9 103,08	9 103,08	9 103,08	9 103,08	9 103,08
5 800	5 012,28	5 012,28	5 012,28	5 012,28	5 012,28	10 800	9 186,57	9 186,57	9 186,57	9 186,57	9 186,57
5 900	5 095,76	5 095,76	5 095,76	5 095,76	5 095,76	10 900	9 270,05	9 270,05	9 270,05	9 270,05	9 270,05
6 000	5 179,25	5 179,25	5 179,25	5 179,25	5 179,25	11 000	9 353,54	9 353,54	9 353,54	9 353,54	9 353,54
6 100	5 262,73	5 262,73	5 262,73	5 262,73	5 262,73	11 100	9 437,02	9 437,02	9 437,02	9 437,02	9 437,02
6 200	5 346,22	5 346,22	5 346,22	5 346,22	5 346,22	11 200	9 520,51	9 520,51	9 520,51	9 520,51	9 520,51
6 300	5 429,71	5 429,71	5 429,71	5 429,71	5 429,71	11 300	9 604,00	9 604,00	9 604,00	9 604,00	9 604,00
6 400	5 513,19	5 513,19	5 513,19	5 513,19	5 513,19	11 400	9 687,48	9 687,48	9 687,48	9 687,48	9 687,48
6 500	5 596,68	5 596,68	5 596,68	5 596,68	5 596,68	11 500	9 770,97	9 770,97	9 770,97	9 770,97	9 770,97
6 600	5 680,16	5 680,16	5 680,16	5 680,16	5 680,16	11 600	9 854,45	9 854,45	9 854,45	9 854,45	9 854,45
6 700	5 763,65	5 763,65	5 763,65	5 763,65	5 763,65	11 700	9 937,94	9 937,94	9 937,94	9 937,94	9 937,94
6 800	5 847,13	5 847,13	5 847,13	5 847,13	5 847,13	11 800	10 021,42	10 021,42	10 021,42	10 021,42	10 021,42
6 900	5 930,62	5 930,62	5 930,62	5 930,62	5 930,62	11 900	10 104,91	10 104,91	10 104,91	10 104,91	10 104,91
7 000	6 014,11	6 014,11	6 014,11	6 014,11	6 014,11	12 000	10 188,40	10 188,40	10 188,40	10 188,40	10 188,40
7 100	6 097,59	6 097,59	6 097,59	6 097,59	6 097,59	12 100	10 271,88	10 271,88	10 271,88	10 271,88	10 271,88
7 200	6 181,08	6 181,08	6 181,08	6 181,08	6 181,08	12 200	10 355,37	10 355,37	10 355,37	10 355,37	10 355,37
7 300	6 264,56	6 264,56	6 264,56	6 264,56	6 264,56	12 300	10 438,85	10 438,85	10 438,85	10 438,85	10 438,85
7 400	6 348,05	6 348,05	6 348,05	6 348,05	6 348,05	12 400	10 522,34	10 522,34	10 522,34	10 522,34	10 522,34
7 500	6 431,54	6 431,54	6 431,54	6 431,54	6 431,54	12 500	10 605,83	10 605,83	10 605,83	10 605,83	10 605,83
7 600	6 515,02	6 515,02	6 515,02	6 515,02	6 515,02	12 600	10 689,31	10 689,31	10 689,31	10 689,31	10 689,31
7 700	6 598,51	6 598,51	6 598,51	6 598,51	6 598,51	12 700	10 772,80	10 772,80	10 772,80	10 772,80	10 772,80
7 800	6 681,99	6 681,99	6 681,99	6 681,99	6 681,99	12 800	10 856,28	10 856,28	10 856,28	10 856,28	10 856,28
7 900	6 765,48	6 765,48	6 765,48	6 765,48	6 765,48	12 900	10 939,77	10 939,77	10 939,77	10 939,77	10 939,77
8 000	6 848,96	6 848,96	6 848,96	6 848,96	6 848,96	13 000	11 023,25	11 023,25	11 023,25	11 023,25	11 023,25
8 100	6 932,45	6 932,45	6 932,45	6 932,45	6 932,45	13 100	11 106,74	11 106,74	11 106,74	11 106,74	11 106,74
8 200	7 015,94	7 015,94	7 015,94	7 015,94	7 015,94	13 200	11 190,23	11 190,23	11 190,23	11 190,23	11 190,23
8 300	7 099,42	7 099,42	7 099,42	7 099,42	7 099,42	13 300	11 273,71	11 273,71	11 273,71	11 273,71	11 273,71
8 400	7 182,91	7 182,91	7 182,91	7 182,91	7 182,91	13 400	11 357,20	11 357,20	11 357,20	11 357,20	11 357,20
8 500	7 266,39	7 266,39	7 266,39	7 266,39	7 266,39	13 500	11 440,68	11 440,68	11 440,68	11 440,68	11 440,68
8 600	7 349,88	7 349,88	7 349,88	7 349,88	7 349,88	13 600	11 524,17	11 524,17	11 524,17	11 524,17	11 524,17
8 700	7 433,36	7 433,36	7 433,36	7 433,36	7 433,36	13 700	11 598,14	11 598,14	11 598,14	11 598,14	11 598,14
8 800	7 516,85	7 516,85	7 516,85	7 516,85	7 516,85	13 800	11 671,17	11 671,17	11 671,17	11 671,17	11 671,17
8 900	7 600,34	7 600,34	7 600,34	7 600,34	7 600,34	13 900	11 744,20	11 744,20	11 744,20	11 744,20	11 744,20
9 000	7 683,82	7 683,82	7 683,82	7 683,82	7 683,82	14 000	11 817,23	11 817,23	11 817,23	11 817,23	11 817,23
9 100	7 767,31	7 767,31	7 767,31	7 767,31	7 767,31	14 100	11 890,26	11 890,26	11 890,26	11 890,26	11 890,26
9 200	7 850,79	7 850,79	7 850,79	7 850,79	7 850,79	14 200	11 963,29	11 963,29	11 963,29	11 963,29	11 963,29
9 300	7 934,28	7 934,28	7 934,28	7 934,28	7 934,28	14 300	12 036,32	12 036,32	12 036,32	12 036,32	12 036,32
9 400	8 017,77	8 017,77	8 017,77	8 017,77	8 017,77	14 400	12 109,35	12 109,35	12 109,35	12 109,35	12 109,35
9 500	8 101,25	8 101,25	8 101,25	8 101,25	8 101,25	14 500	12 182,37	12 182,37	12 182,37	12 182,37	12 182,37
9 600	8 184,74	8 184,74	8 184,74	8 184,74	8 184,74	14 600	12 255,40	12 255,40	12 255,40	12 255,40	12 255,40
9 700	8 268,22	8 268,22	8 268,22	8 268,22	8 268,22	14 700	12 328,43	12 328,43	12 328,43	12 328,43	12 328,43
9 800	8 351,71	8 351,71	8 351,71	8 351,71	8 351,71	14 800	12 401,46	12 401,46	12 401,46	12 401,46	12 401,46
9 900	8 435,19	8 435,19	8 435,19	8 435,19	8 435,19	14 900	12 474,49	12 474,49	12 474,49	12 474,49	12 474,49
10 000	8 518,68	8 518,68	8 518,68	8 518,68	8 518,68	15 000	12 547,52	12 547,52	12 547,52	12 547,52	12 547,52

<b>Indemnité de remplacement du revenu ou indemnité payable en vertu de la Loi sur les accidents du travail pour l'année 2017</b>						<b>Indemnité de remplacement du revenu ou indemnité payable en vertu de la Loi sur les accidents du travail pour l'année 2017</b>					
<b>(90 % du revenu net retenu pour 2017)</b>						<b>(90 % du revenu net retenu pour 2017)</b>					
<b>Travailleur avec conjoint non à charge</b>						<b>Travailleur avec conjoint non à charge</b>					
<b>Revenu brut annuel</b>	<b>Travailleur avec 4 personnes majeures à charge et plus</b>					<b>Revenu brut annuel</b>	<b>Travailleur avec 4 personnes majeures à charge et plus</b>				
	<b>Nombre de personnes mineures à charge</b>						<b>Nombre de personnes mineures à charge</b>				
	<b>0</b>	<b>1</b>	<b>2</b>	<b>3</b>	<b>4 et plus</b>		<b>0</b>	<b>1</b>	<b>2</b>	<b>3</b>	<b>4 et plus</b>
15 100	12 620,55	12 620,55	12 620,55	12 620,55	12 620,55	20 100	16 272,01	16 272,01	16 272,01	16 272,01	16 272,01
15 200	12 693,58	12 693,58	12 693,58	12 693,58	12 693,58	20 200	16 345,04	16 345,04	16 345,04	16 345,04	16 345,04
15 300	12 766,61	12 766,61	12 766,61	12 766,61	12 766,61	20 300	16 418,07	16 418,07	16 418,07	16 418,07	16 418,07
15 400	12 839,64	12 839,64	12 839,64	12 839,64	12 839,64	20 400	16 491,10	16 491,10	16 491,10	16 491,10	16 491,10
15 500	12 912,67	12 912,67	12 912,67	12 912,67	12 912,67	20 500	16 564,13	16 564,13	16 564,13	16 564,13	16 564,13
15 600	12 985,70	12 985,70	12 985,70	12 985,70	12 985,70	20 600	16 637,16	16 637,16	16 637,16	16 637,16	16 637,16
15 700	13 058,73	13 058,73	13 058,73	13 058,73	13 058,73	20 700	16 710,19	16 710,19	16 710,19	16 710,19	16 710,19
15 800	13 131,75	13 131,75	13 131,75	13 131,75	13 131,75	20 800	16 783,21	16 783,21	16 783,21	16 783,21	16 783,21
15 900	13 204,78	13 204,78	13 204,78	13 204,78	13 204,78	20 900	16 856,24	16 856,24	16 856,24	16 856,24	16 856,24
16 000	13 277,81	13 277,81	13 277,81	13 277,81	13 277,81	21 000	16 929,27	16 929,27	16 929,27	16 929,27	16 929,27
16 100	13 350,84	13 350,84	13 350,84	13 350,84	13 350,84	21 100	17 002,30	17 002,30	17 002,30	17 002,30	17 002,30
16 200	13 423,87	13 423,87	13 423,87	13 423,87	13 423,87	21 200	17 075,33	17 075,33	17 075,33	17 075,33	17 075,33
16 300	13 496,90	13 496,90	13 496,90	13 496,90	13 496,90	21 300	17 148,36	17 148,36	17 148,36	17 148,36	17 148,36
16 400	13 569,93	13 569,93	13 569,93	13 569,93	13 569,93	21 400	17 221,39	17 221,39	17 221,39	17 221,39	17 221,39
16 500	13 642,96	13 642,96	13 642,96	13 642,96	13 642,96	21 500	17 294,42	17 294,42	17 294,42	17 294,42	17 294,42
16 600	13 715,99	13 715,99	13 715,99	13 715,99	13 715,99	21 600	17 367,45	17 367,45	17 367,45	17 367,45	17 367,45
16 700	13 789,02	13 789,02	13 789,02	13 789,02	13 789,02	21 700	17 440,48	17 440,48	17 440,48	17 440,48	17 440,48
16 800	13 862,05	13 862,05	13 862,05	13 862,05	13 862,05	21 800	17 513,51	17 513,51	17 513,51	17 513,51	17 513,51
16 900	13 935,08	13 935,08	13 935,08	13 935,08	13 935,08	21 900	17 586,54	17 586,54	17 586,54	17 586,54	17 586,54
17 000	14 008,11	14 008,11	14 008,11	14 008,11	14 008,11	22 000	17 659,57	17 659,57	17 659,57	17 659,57	17 659,57
17 100	14 081,13	14 081,13	14 081,13	14 081,13	14 081,13	22 100	17 732,59	17 732,59	17 732,59	17 732,59	17 732,59
17 200	14 154,16	14 154,16	14 154,16	14 154,16	14 154,16	22 200	17 805,62	17 805,62	17 805,62	17 805,62	17 805,62
17 300	14 227,19	14 227,19	14 227,19	14 227,19	14 227,19	22 300	17 878,65	17 878,65	17 878,65	17 878,65	17 878,65
17 400	14 300,22	14 300,22	14 300,22	14 300,22	14 300,22	22 400	17 951,68	17 951,68	17 951,68	17 951,68	17 951,68
17 500	14 373,25	14 373,25	14 373,25	14 373,25	14 373,25	22 500	18 024,71	18 024,71	18 024,71	18 024,71	18 024,71
17 600	14 446,28	14 446,28	14 446,28	14 446,28	14 446,28	22 600	18 097,74	18 097,74	18 097,74	18 097,74	18 097,74
17 700	14 519,31	14 519,31	14 519,31	14 519,31	14 519,31	22 700	18 170,77	18 170,77	18 170,77	18 170,77	18 170,77
17 800	14 592,34	14 592,34	14 592,34	14 592,34	14 592,34	22 800	18 243,80	18 243,80	18 243,80	18 243,80	18 243,80
17 900	14 665,37	14 665,37	14 665,37	14 665,37	14 665,37	22 900	18 316,83	18 316,83	18 316,83	18 316,83	18 316,83
18 000	14 738,40	14 738,40	14 738,40	14 738,40	14 738,40	23 000	18 389,86	18 389,86	18 389,86	18 389,86	18 389,86
18 100	14 811,43	14 811,43	14 811,43	14 811,43	14 811,43	23 100	18 462,89	18 462,89	18 462,89	18 462,89	18 462,89
18 200	14 884,46	14 884,46	14 884,46	14 884,46	14 884,46	23 200	18 535,92	18 535,92	18 535,92	18 535,92	18 535,92
18 300	14 957,48	14 957,48	14 957,48	14 957,48	14 957,48	23 300	18 608,94	18 608,94	18 608,94	18 608,94	18 608,94
18 400	15 030,51	15 030,51	15 030,51	15 030,51	15 030,51	23 400	18 681,97	18 681,97	18 681,97	18 681,97	18 681,97
18 500	15 103,54	15 103,54	15 103,54	15 103,54	15 103,54	23 500	18 755,00	18 755,00	18 755,00	18 755,00	18 755,00
18 600	15 176,57	15 176,57	15 176,57	15 176,57	15 176,57	23 600	18 828,03	18 828,03	18 828,03	18 828,03	18 828,03
18 700	15 249,60	15 249,60	15 249,60	15 249,60	15 249,60	23 700	18 901,06	18 901,06	18 901,06	18 901,06	18 901,06
18 800	15 322,63	15 322,63	15 322,63	15 322,63	15 322,63	23 800	18 974,09	18 974,09	18 974,09	18 974,09	18 974,09
18 900	15 395,66	15 395,66	15 395,66	15 395,66	15 395,66	23 900	19 047,12	19 047,12	19 047,12	19 047,12	19 047,12
19 000	15 468,69	15 468,69	15 468,69	15 468,69	15 468,69	24 000	19 120,15	19 120,15	19 120,15	19 120,15	19 120,15
19 100	15 541,72	15 541,72	15 541,72	15 541,72	15 541,72	24 100	19 193,18	19 193,18	19 193,18	19 193,18	19 193,18
19 200	15 614,75	15 614,75	15 614,75	15 614,75	15 614,75	24 200	19 266,21	19 266,21	19 266,21	19 266,21	19 266,21
19 300	15 687,78	15 687,78	15 687,78	15 687,78	15 687,78	24 300	19 339,24	19 339,24	19 339,24	19 339,24	19 339,24
19 400	15 760,81	15 760,81	15 760,81	15 760,81	15 760,81	24 400	19 412,27	19 412,27	19 412,27	19 412,27	19 412,27
19 500	15 833,84	15 833,84	15 833,84	15 833,84	15 833,84	24 500	19 485,30	19 485,30	19 485,30	19 485,30	19 485,30
19 600	15 906,86	15 906,86	15 906,86	15 906,86	15 906,86	24 600	19 558,32	19 558,32	19 558,32	19 558,32	19 558,32
19 700	15 979,89	15 979,89	15 979,89	15 979,89	15 979,89	24 700	19 631,35	19 631,35	19 631,35	19 631,35	19 631,35
19 800	16 052,92	16 052,92	16 052,92	16 052,92	16 052,92	24 800	19 704,38	19 704,38	19 704,38	19 704,38	19 704,38
19 900	16 125,95	16 125,95	16 125,95	16 125,95	16 125,95	24 900	19 777,41	19 777,41	19 777,41	19 777,41	19 777,41
20 000	16 198,98	16 198,98	16 198,98	16 198,98	16 198,98	25 000	19 850,44	19 850,44	19 850,44	19 850,44	19 850,44

Indemnité de remplacement du revenu ou indemnité payable en vertu de la Loi sur les accidents du travail pour l'année 2017 (90 % du revenu net retenu pour 2017) Travailleur avec conjoint non à charge						Indemnité de remplacement du revenu ou indemnité payable en vertu de la Loi sur les accidents du travail pour l'année 2017 (90 % du revenu net retenu pour 2017) Travailleur avec conjoint non à charge					
Revenu brut annuel	Travailleur avec 4 personnes majeures à charge et plus					Revenu brut annuel	Travailleur avec 4 personnes majeures à charge et plus				
	Nombre de personnes mineures à charge						Nombre de personnes mineures à charge				
	0	1	2	3	4 et plus		0	1	2	3	4 et plus
25 100	19 923,47	19 923,47	19 923,47	19 923,47	19 923,47	30 100	22 915,59	22 915,59	22 915,59	22 915,59	22 915,59
25 200	19 996,50	19 996,50	19 996,50	19 996,50	19 996,50	30 200	22 974,22	22 974,22	22 974,22	22 974,22	22 974,22
25 300	20 069,53	20 069,53	20 069,53	20 069,53	20 069,53	30 300	23 032,85	23 032,85	23 032,85	23 032,85	23 032,85
25 400	20 142,56	20 142,56	20 142,56	20 142,56	20 142,56	30 400	23 091,48	23 091,48	23 091,48	23 091,48	23 091,48
25 500	20 215,59	20 215,59	20 215,59	20 215,59	20 215,59	30 500	23 150,11	23 150,11	23 150,11	23 150,11	23 150,11
25 600	20 277,28	20 277,28	20 277,28	20 277,28	20 277,28	30 600	23 208,74	23 208,74	23 208,74	23 208,74	23 208,74
25 700	20 335,91	20 335,91	20 335,91	20 335,91	20 335,91	30 700	23 267,37	23 267,37	23 267,37	23 267,37	23 267,37
25 800	20 394,53	20 394,53	20 394,53	20 394,53	20 394,53	30 800	23 326,00	23 326,00	23 326,00	23 326,00	23 326,00
25 900	20 453,16	20 453,16	20 453,16	20 453,16	20 453,16	30 900	23 384,62	23 384,62	23 384,62	23 384,62	23 384,62
26 000	20 511,79	20 511,79	20 511,79	20 511,79	20 511,79	31 000	23 443,25	23 443,25	23 443,25	23 443,25	23 443,25
26 100	20 570,42	20 570,42	20 570,42	20 570,42	20 570,42	31 100	23 501,88	23 501,88	23 501,88	23 501,88	23 501,88
26 200	20 629,05	20 629,05	20 629,05	20 629,05	20 629,05	31 200	23 560,51	23 560,51	23 560,51	23 560,51	23 560,51
26 300	20 687,68	20 687,68	20 687,68	20 687,68	20 687,68	31 300	23 619,14	23 619,14	23 619,14	23 619,14	23 619,14
26 400	20 746,31	20 746,31	20 746,31	20 746,31	20 746,31	31 400	23 677,77	23 677,77	23 677,77	23 677,77	23 677,77
26 500	20 804,94	20 804,94	20 804,94	20 804,94	20 804,94	31 500	23 736,40	23 736,40	23 736,40	23 736,40	23 736,40
26 600	20 863,57	20 863,57	20 863,57	20 863,57	20 863,57	31 600	23 795,03	23 795,03	23 795,03	23 795,03	23 795,03
26 700	20 922,20	20 922,20	20 922,20	20 922,20	20 922,20	31 700	23 853,66	23 853,66	23 853,66	23 853,66	23 853,66
26 800	20 980,83	20 980,83	20 980,83	20 980,83	20 980,83	31 800	23 912,29	23 912,29	23 912,29	23 912,29	23 912,29
26 900	21 039,46	21 039,46	21 039,46	21 039,46	21 039,46	31 900	23 970,92	23 970,92	23 970,92	23 970,92	23 970,92
27 000	21 098,09	21 098,09	21 098,09	21 098,09	21 098,09	32 000	24 029,55	24 029,55	24 029,55	24 029,55	24 029,55
27 100	21 156,71	21 156,71	21 156,71	21 156,71	21 156,71	32 100	24 088,17	24 088,17	24 088,17	24 088,17	24 088,17
27 200	21 215,34	21 215,34	21 215,34	21 215,34	21 215,34	32 200	24 146,80	24 146,80	24 146,80	24 146,80	24 146,80
27 300	21 273,97	21 273,97	21 273,97	21 273,97	21 273,97	32 300	24 205,43	24 205,43	24 205,43	24 205,43	24 205,43
27 400	21 332,60	21 332,60	21 332,60	21 332,60	21 332,60	32 400	24 264,06	24 264,06	24 264,06	24 264,06	24 264,06
27 500	21 391,23	21 391,23	21 391,23	21 391,23	21 391,23	32 500	24 322,69	24 322,69	24 322,69	24 322,69	24 322,69
27 600	21 449,86	21 449,86	21 449,86	21 449,86	21 449,86	32 600	24 381,32	24 381,32	24 381,32	24 381,32	24 381,32
27 700	21 508,49	21 508,49	21 508,49	21 508,49	21 508,49	32 700	24 439,95	24 439,95	24 439,95	24 439,95	24 439,95
27 800	21 567,12	21 567,12	21 567,12	21 567,12	21 567,12	32 800	24 498,58	24 498,58	24 498,58	24 498,58	24 498,58
27 900	21 625,75	21 625,75	21 625,75	21 625,75	21 625,75	32 900	24 557,21	24 557,21	24 557,21	24 557,21	24 557,21
28 000	21 684,38	21 684,38	21 684,38	21 684,38	21 684,38	33 000	24 615,84	24 615,84	24 615,84	24 615,84	24 615,84
28 100	21 743,01	21 743,01	21 743,01	21 743,01	21 743,01	33 100	24 674,47	24 674,47	24 674,47	24 674,47	24 674,47
28 200	21 801,64	21 801,64	21 801,64	21 801,64	21 801,64	33 200	24 733,10	24 733,10	24 733,10	24 733,10	24 733,10
28 300	21 860,27	21 860,27	21 860,27	21 860,27	21 860,27	33 300	24 791,73	24 791,73	24 791,73	24 791,73	24 791,73
28 400	21 918,89	21 918,89	21 918,89	21 918,89	21 918,89	33 400	24 850,35	24 850,35	24 850,35	24 850,35	24 850,35
28 500	21 977,52	21 977,52	21 977,52	21 977,52	21 977,52	33 500	24 908,98	24 908,98	24 908,98	24 908,98	24 908,98
28 600	22 036,15	22 036,15	22 036,15	22 036,15	22 036,15	33 600	24 967,61	24 967,61	24 967,61	24 967,61	24 967,61
28 700	22 094,78	22 094,78	22 094,78	22 094,78	22 094,78	33 700	25 026,24	25 026,24	25 026,24	25 026,24	25 026,24
28 800	22 153,41	22 153,41	22 153,41	22 153,41	22 153,41	33 800	25 084,87	25 084,87	25 084,87	25 084,87	25 084,87
28 900	22 212,04	22 212,04	22 212,04	22 212,04	22 212,04	33 900	25 143,50	25 143,50	25 143,50	25 143,50	25 143,50
29 000	22 270,67	22 270,67	22 270,67	22 270,67	22 270,67	34 000	25 202,13	25 202,13	25 202,13	25 202,13	25 202,13
29 100	22 329,30	22 329,30	22 329,30	22 329,30	22 329,30	34 100	25 260,76	25 260,76	25 260,76	25 260,76	25 260,76
29 200	22 387,93	22 387,93	22 387,93	22 387,93	22 387,93	34 200	25 319,39	25 319,39	25 319,39	25 319,39	25 319,39
29 300	22 446,56	22 446,56	22 446,56	22 446,56	22 446,56	34 300	25 378,02	25 378,02	25 378,02	25 378,02	25 378,02
29 400	22 505,19	22 505,19	22 505,19	22 505,19	22 505,19	34 400	25 436,65	25 436,65	25 436,65	25 436,65	25 436,65
29 500	22 563,82	22 563,82	22 563,82	22 563,82	22 563,82	34 500	25 495,28	25 495,28	25 495,28	25 495,28	25 495,28
29 600	22 622,44	22 622,44	22 622,44	22 622,44	22 622,44	34 600	25 553,90	25 553,90	25 553,90	25 553,90	25 553,90
29 700	22 681,07	22 681,07	22 681,07	22 681,07	22 681,07	34 700	25 612,53	25 612,53	25 612,53	25 612,53	25 612,53
29 800	22 739,70	22 739,70	22 739,70	22 739,70	22 739,70	34 800	25 671,16	25 671,16	25 671,16	25 671,16	25 671,16
29 900	22 798,33	22 798,33	22 798,33	22 798,33	22 798,33	34 900	25 729,79	25 729,79	25 729,79	25 729,79	25 729,79
30 000	22 856,96	22 856,96	22 856,96	22 856,96	22 856,96	35 000	25 788,42	25 788,42	25 788,42	25 788,42	25 788,42

<b>Indemnité de remplacement du revenu ou indemnité payable en vertu de la Loi sur les accidents du travail pour l'année 2017</b>						<b>Indemnité de remplacement du revenu ou indemnité payable en vertu de la Loi sur les accidents du travail pour l'année 2017</b>					
<b>(90 % du revenu net retenu pour 2017)</b>						<b>(90 % du revenu net retenu pour 2017)</b>					
<b>Travailleur avec conjoint non à charge</b>						<b>Travailleur avec conjoint non à charge</b>					
<b>Revenu brut annuel</b>	<b>Travailleur avec 4 personnes majeures à charge et plus</b>					<b>Revenu brut annuel</b>	<b>Travailleur avec 4 personnes majeures à charge et plus</b>				
	<b>Nombre de personnes mineures à charge</b>						<b>Nombre de personnes mineures à charge</b>				
	<b>0</b>	<b>1</b>	<b>2</b>	<b>3</b>	<b>4 et plus</b>	<b>0</b>	<b>1</b>	<b>2</b>	<b>3</b>	<b>4 et plus</b>	
35 100	25 847,05	25 847,05	25 847,05	25 847,05	25 847,05	40 100	28 778,51	28 778,51	28 778,51	28 778,51	28 778,51
35 200	25 905,68	25 905,68	25 905,68	25 905,68	25 905,68	40 200	28 837,14	28 837,14	28 837,14	28 837,14	28 837,14
35 300	25 964,31	25 964,31	25 964,31	25 964,31	25 964,31	40 300	28 895,77	28 895,77	28 895,77	28 895,77	28 895,77
35 400	26 022,94	26 022,94	26 022,94	26 022,94	26 022,94	40 400	28 954,40	28 954,40	28 954,40	28 954,40	28 954,40
35 500	26 081,57	26 081,57	26 081,57	26 081,57	26 081,57	40 500	29 013,03	29 013,03	29 013,03	29 013,03	29 013,03
35 600	26 140,20	26 140,20	26 140,20	26 140,20	26 140,20	40 600	29 071,66	29 071,66	29 071,66	29 071,66	29 071,66
35 700	26 198,83	26 198,83	26 198,83	26 198,83	26 198,83	40 700	29 130,29	29 130,29	29 130,29	29 130,29	29 130,29
35 800	26 257,46	26 257,46	26 257,46	26 257,46	26 257,46	40 800	29 188,92	29 188,92	29 188,92	29 188,92	29 188,92
35 900	26 316,08	26 316,08	26 316,08	26 316,08	26 316,08	40 900	29 247,54	29 247,54	29 247,54	29 247,54	29 247,54
36 000	26 374,71	26 374,71	26 374,71	26 374,71	26 374,71	41 000	29 306,17	29 306,17	29 306,17	29 306,17	29 306,17
36 100	26 433,34	26 433,34	26 433,34	26 433,34	26 433,34	41 100	29 364,80	29 364,80	29 364,80	29 364,80	29 364,80
36 200	26 491,97	26 491,97	26 491,97	26 491,97	26 491,97	41 200	29 423,43	29 423,43	29 423,43	29 423,43	29 423,43
36 300	26 550,60	26 550,60	26 550,60	26 550,60	26 550,60	41 300	29 482,06	29 482,06	29 482,06	29 482,06	29 482,06
36 400	26 609,23	26 609,23	26 609,23	26 609,23	26 609,23	41 400	29 540,69	29 540,69	29 540,69	29 540,69	29 540,69
36 500	26 667,86	26 667,86	26 667,86	26 667,86	26 667,86	41 500	29 599,32	29 599,32	29 599,32	29 599,32	29 599,32
36 600	26 726,49	26 726,49	26 726,49	26 726,49	26 726,49	41 600	29 657,95	29 657,95	29 657,95	29 657,95	29 657,95
36 700	26 785,12	26 785,12	26 785,12	26 785,12	26 785,12	41 700	29 716,58	29 716,58	29 716,58	29 716,58	29 716,58
36 800	26 843,75	26 843,75	26 843,75	26 843,75	26 843,75	41 800	29 775,21	29 775,21	29 775,21	29 775,21	29 775,21
36 900	26 902,38	26 902,38	26 902,38	26 902,38	26 902,38	41 900	29 833,84	29 833,84	29 833,84	29 833,84	29 833,84
37 000	26 961,01	26 961,01	26 961,01	26 961,01	26 961,01	42 000	29 892,47	29 892,47	29 892,47	29 892,47	29 892,47
37 100	27 019,63	27 019,63	27 019,63	27 019,63	27 019,63	42 100	29 951,10	29 951,10	29 951,10	29 951,10	29 951,10
37 200	27 078,26	27 078,26	27 078,26	27 078,26	27 078,26	42 200	30 009,72	30 009,72	30 009,72	30 009,72	30 009,72
37 300	27 136,89	27 136,89	27 136,89	27 136,89	27 136,89	42 300	30 068,35	30 068,35	30 068,35	30 068,35	30 068,35
37 400	27 195,52	27 195,52	27 195,52	27 195,52	27 195,52	42 400	30 126,98	30 126,98	30 126,98	30 126,98	30 126,98
37 500	27 254,15	27 254,15	27 254,15	27 254,15	27 254,15	42 500	30 185,61	30 185,61	30 185,61	30 185,61	30 185,61
37 600	27 312,78	27 312,78	27 312,78	27 312,78	27 312,78	42 600	30 244,24	30 244,24	30 244,24	30 244,24	30 244,24
37 700	27 371,41	27 371,41	27 371,41	27 371,41	27 371,41	42 700	30 302,87	30 302,87	30 302,87	30 302,87	30 302,87
37 800	27 430,04	27 430,04	27 430,04	27 430,04	27 430,04	42 800	30 361,50	30 361,50	30 361,50	30 361,50	30 361,50
37 900	27 488,67	27 488,67	27 488,67	27 488,67	27 488,67	42 900	30 420,13	30 420,13	30 420,13	30 420,13	30 420,13
38 000	27 547,30	27 547,30	27 547,30	27 547,30	27 547,30	43 000	30 478,76	30 478,76	30 478,76	30 478,76	30 478,76
38 100	27 605,93	27 605,93	27 605,93	27 605,93	27 605,93	43 100	30 537,39	30 537,39	30 537,39	30 537,39	30 537,39
38 200	27 664,56	27 664,56	27 664,56	27 664,56	27 664,56	43 200	30 596,02	30 596,02	30 596,02	30 596,02	30 596,02
38 300	27 723,19	27 723,19	27 723,19	27 723,19	27 723,19	43 300	30 654,65	30 654,65	30 654,65	30 654,65	30 654,65
38 400	27 781,81	27 781,81	27 781,81	27 781,81	27 781,81	43 400	30 713,27	30 713,27	30 713,27	30 713,27	30 713,27
38 500	27 840,44	27 840,44	27 840,44	27 840,44	27 840,44	43 500	30 771,90	30 771,90	30 771,90	30 771,90	30 771,90
38 600	27 899,07	27 899,07	27 899,07	27 899,07	27 899,07	43 600	30 830,53	30 830,53	30 830,53	30 830,53	30 830,53
38 700	27 957,70	27 957,70	27 957,70	27 957,70	27 957,70	43 700	30 889,16	30 889,16	30 889,16	30 889,16	30 889,16
38 800	28 016,33	28 016,33	28 016,33	28 016,33	28 016,33	43 800	30 947,79	30 947,79	30 947,79	30 947,79	30 947,79
38 900	28 074,96	28 074,96	28 074,96	28 074,96	28 074,96	43 900	31 006,42	31 006,42	31 006,42	31 006,42	31 006,42
39 000	28 133,59	28 133,59	28 133,59	28 133,59	28 133,59	44 000	31 063,43	31 063,43	31 063,43	31 063,43	31 063,43
39 100	28 192,22	28 192,22	28 192,22	28 192,22	28 192,22	44 100	31 118,46	31 118,46	31 118,46	31 118,46	31 118,46
39 200	28 250,85	28 250,85	28 250,85	28 250,85	28 250,85	44 200	31 173,49	31 173,49	31 173,49	31 173,49	31 173,49
39 300	28 309,48	28 309,48	28 309,48	28 309,48	28 309,48	44 300	31 228,52	31 228,52	31 228,52	31 228,52	31 228,52
39 400	28 368,11	28 368,11	28 368,11	28 368,11	28 368,11	44 400	31 283,55	31 283,55	31 283,55	31 283,55	31 283,55
39 500	28 426,74	28 426,74	28 426,74	28 426,74	28 426,74	44 500	31 338,58	31 338,58	31 338,58	31 338,58	31 338,58
39 600	28 485,37	28 485,37	28 485,37	28 485,37	28 485,37	44 600	31 393,61	31 393,61	31 393,61	31 393,61	31 393,61
39 700	28 543,99	28 543,99	28 543,99	28 543,99	28 543,99	44 700	31 448,63	31 448,63	31 448,63	31 448,63	31 448,63
39 800	28 602,62	28 602,62	28 602,62	28 602,62	28 602,62	44 800	31 503,66	31 503,66	31 503,66	31 503,66	31 503,66
39 900	28 661,25	28 661,25	28 661,25	28 661,25	28 661,25	44 900	31 558,69	31 558,69	31 558,69	31 558,69	31 558,69
40 000	28 719,88	28 719,88	28 719,88	28 719,88	28 719,88	45 000	31 613,72	31 613,72	31 613,72	31 613,72	31 613,72

<b>Indemnité de remplacement du revenu ou indemnité payable en vertu de la Loi sur les accidents du travail pour l'année 2017</b>						<b>Indemnité de remplacement du revenu ou indemnité payable en vertu de la Loi sur les accidents du travail pour l'année 2017</b>					
<b>(90 % du revenu net retenu pour 2017)</b>						<b>(90 % du revenu net retenu pour 2017)</b>					
<b>Travailleur avec conjoint non à charge</b>						<b>Travailleur avec conjoint non à charge</b>					
<b>Revenu brut annuel</b>	<b>Travailleur avec 4 personnes majeures à charge et plus</b>					<b>Revenu brut annuel</b>	<b>Travailleur avec 4 personnes majeures à charge et plus</b>				
	<b>Nombre de personnes mineures à charge</b>						<b>Nombre de personnes mineures à charge</b>				
	<b>0</b>	<b>1</b>	<b>2</b>	<b>3</b>	<b>4 et plus</b>	<b>0</b>	<b>1</b>	<b>2</b>	<b>3</b>	<b>4 et plus</b>	
45 100	31 668,75	31 668,75	31 668,75	31 668,75	31 668,75	50 100	34 247,28	34 247,28	34 247,28	34 247,28	34 247,28
45 200	31 723,78	31 723,78	31 723,78	31 723,78	31 723,78	50 200	34 298,17	34 298,17	34 298,17	34 298,17	34 298,17
45 300	31 778,81	31 778,81	31 778,81	31 778,81	31 778,81	50 300	34 349,07	34 349,07	34 349,07	34 349,07	34 349,07
45 400	31 833,84	31 833,84	31 833,84	31 833,84	31 833,84	50 400	34 399,96	34 399,96	34 399,96	34 399,96	34 399,96
45 500	31 888,87	31 888,87	31 888,87	31 888,87	31 888,87	50 500	34 450,86	34 450,86	34 450,86	34 450,86	34 450,86
45 600	31 943,90	31 943,90	31 943,90	31 943,90	31 943,90	50 600	34 501,76	34 501,76	34 501,76	34 501,76	34 501,76
45 700	31 998,93	31 998,93	31 998,93	31 998,93	31 998,93	50 700	34 552,65	34 552,65	34 552,65	34 552,65	34 552,65
45 800	32 053,96	32 053,96	32 053,96	32 053,96	32 053,96	50 800	34 603,55	34 603,55	34 603,55	34 603,55	34 603,55
45 900	32 108,98	32 108,98	32 108,98	32 108,98	32 108,98	50 900	34 654,44	34 654,44	34 654,44	34 654,44	34 654,44
46 000	32 160,54	32 160,54	32 160,54	32 160,54	32 160,54	51 000	34 705,34	34 705,34	34 705,34	34 705,34	34 705,34
46 100	32 211,44	32 211,44	32 211,44	32 211,44	32 211,44	51 100	34 756,24	34 756,24	34 756,24	34 756,24	34 756,24
46 200	32 262,33	32 262,33	32 262,33	32 262,33	32 262,33	51 200	34 807,13	34 807,13	34 807,13	34 807,13	34 807,13
46 300	32 313,23	32 313,23	32 313,23	32 313,23	32 313,23	51 300	34 858,03	34 858,03	34 858,03	34 858,03	34 858,03
46 400	32 364,13	32 364,13	32 364,13	32 364,13	32 364,13	51 400	34 909,94	34 909,94	34 909,94	34 909,94	34 909,94
46 500	32 415,02	32 415,02	32 415,02	32 415,02	32 415,02	51 500	34 961,85	34 961,85	34 961,85	34 961,85	34 961,85
46 600	32 465,92	32 465,92	32 465,92	32 465,92	32 465,92	51 600	35 013,76	35 013,76	35 013,76	35 013,76	35 013,76
46 700	32 516,81	32 516,81	32 516,81	32 516,81	32 516,81	51 700	35 065,67	35 065,67	35 065,67	35 065,67	35 065,67
46 800	32 567,71	32 567,71	32 567,71	32 567,71	32 567,71	51 800	35 117,59	35 117,59	35 117,59	35 117,59	35 117,59
46 900	32 618,61	32 618,61	32 618,61	32 618,61	32 618,61	51 900	35 169,50	35 169,50	35 169,50	35 169,50	35 169,50
47 000	32 669,50	32 669,50	32 669,50	32 669,50	32 669,50	52 000	35 221,41	35 221,41	35 221,41	35 221,41	35 221,41
47 100	32 720,40	32 720,40	32 720,40	32 720,40	32 720,40	52 100	35 273,32	35 273,32	35 273,32	35 273,32	35 273,32
47 200	32 771,29	32 771,29	32 771,29	32 771,29	32 771,29	52 200	35 325,23	35 325,23	35 325,23	35 325,23	35 325,23
47 300	32 822,19	32 822,19	32 822,19	32 822,19	32 822,19	52 300	35 377,14	35 377,14	35 377,14	35 377,14	35 377,14
47 400	32 873,09	32 873,09	32 873,09	32 873,09	32 873,09	52 400	35 429,05	35 429,05	35 429,05	35 429,05	35 429,05
47 500	32 923,98	32 923,98	32 923,98	32 923,98	32 923,98	52 500	35 480,97	35 480,97	35 480,97	35 480,97	35 480,97
47 600	32 974,88	32 974,88	32 974,88	32 974,88	32 974,88	52 600	35 532,88	35 532,88	35 532,88	35 532,88	35 532,88
47 700	33 025,77	33 025,77	33 025,77	33 025,77	33 025,77	52 700	35 584,79	35 584,79	35 584,79	35 584,79	35 584,79
47 800	33 076,67	33 076,67	33 076,67	33 076,67	33 076,67	52 800	35 636,70	35 636,70	35 636,70	35 636,70	35 636,70
47 900	33 127,57	33 127,57	33 127,57	33 127,57	33 127,57	52 900	35 688,61	35 688,61	35 688,61	35 688,61	35 688,61
48 000	33 178,46	33 178,46	33 178,46	33 178,46	33 178,46	53 000	35 740,52	35 740,52	35 740,52	35 740,52	35 740,52
48 100	33 229,36	33 229,36	33 229,36	33 229,36	33 229,36	53 100	35 792,44	35 792,44	35 792,44	35 792,44	35 792,44
48 200	33 280,25	33 280,25	33 280,25	33 280,25	33 280,25	53 200	35 844,35	35 844,35	35 844,35	35 844,35	35 844,35
48 300	33 331,15	33 331,15	33 331,15	33 331,15	33 331,15	53 300	35 896,26	35 896,26	35 896,26	35 896,26	35 896,26
48 400	33 382,04	33 382,04	33 382,04	33 382,04	33 382,04	53 400	35 948,17	35 948,17	35 948,17	35 948,17	35 948,17
48 500	33 432,94	33 432,94	33 432,94	33 432,94	33 432,94	53 500	36 000,08	36 000,08	36 000,08	36 000,08	36 000,08
48 600	33 483,84	33 483,84	33 483,84	33 483,84	33 483,84	53 600	36 051,99	36 051,99	36 051,99	36 051,99	36 051,99
48 700	33 534,73	33 534,73	33 534,73	33 534,73	33 534,73	53 700	36 103,90	36 103,90	36 103,90	36 103,90	36 103,90
48 800	33 585,63	33 585,63	33 585,63	33 585,63	33 585,63	53 800	36 155,82	36 155,82	36 155,82	36 155,82	36 155,82
48 900	33 636,52	33 636,52	33 636,52	33 636,52	33 636,52	53 900	36 207,73	36 207,73	36 207,73	36 207,73	36 207,73
49 000	33 687,42	33 687,42	33 687,42	33 687,42	33 687,42	54 000	36 259,64	36 259,64	36 259,64	36 259,64	36 259,64
49 100	33 738,32	33 738,32	33 738,32	33 738,32	33 738,32	54 100	36 311,55	36 311,55	36 311,55	36 311,55	36 311,55
49 200	33 789,21	33 789,21	33 789,21	33 789,21	33 789,21	54 200	36 363,46	36 363,46	36 363,46	36 363,46	36 363,46
49 300	33 840,11	33 840,11	33 840,11	33 840,11	33 840,11	54 300	36 415,37	36 415,37	36 415,37	36 415,37	36 415,37
49 400	33 891,00	33 891,00	33 891,00	33 891,00	33 891,00	54 400	36 467,29	36 467,29	36 467,29	36 467,29	36 467,29
49 500	33 941,90	33 941,90	33 941,90	33 941,90	33 941,90	54 500	36 519,20	36 519,20	36 519,20	36 519,20	36 519,20
49 600	33 992,80	33 992,80	33 992,80	33 992,80	33 992,80	54 600	36 571,11	36 571,11	36 571,11	36 571,11	36 571,11
49 700	34 043,69	34 043,69	34 043,69	34 043,69	34 043,69	54 700	36 623,02	36 623,02	36 623,02	36 623,02	36 623,02
49 800	34 094,59	34 094,59	34 094,59	34 094,59	34 094,59	54 800	36 674,93	36 674,93	36 674,93	36 674,93	36 674,93
49 900	34 145,48	34 145,48	34 145,48	34 145,48	34 145,48	54 900	36 726,84	36 726,84	36 726,84	36 726,84	36 726,84
50 000	34 196,38	34 196,38	34 196,38	34 196,38	34 196,38	55 000	36 778,75	36 778,75	36 778,75	36 778,75	36 778,75



<b>Indemnité de remplacement du revenu ou indemnité payable en vertu de la Loi sur les accidents du travail pour l'année 2017</b>						<b>Indemnité de remplacement du revenu ou indemnité payable en vertu de la Loi sur les accidents du travail pour l'année 2017</b>					
<b>(90 % du revenu net retenu pour 2017)</b>						<b>(90 % du revenu net retenu pour 2017)</b>					
<b>Travailleur avec conjoint non à charge</b>						<b>Travailleur avec conjoint non à charge</b>					
<b>Revenu brut annuel</b>	<b>Travailleur avec 4 personnes majeures à charge et plus</b>					<b>Revenu brut annuel</b>	<b>Travailleur avec 4 personnes majeures à charge et plus</b>				
	<b>Nombre de personnes mineures à charge</b>						<b>Nombre de personnes mineures à charge</b>				
	<b>0</b>	<b>1</b>	<b>2</b>	<b>3</b>	<b>4 et plus</b>	<b>0</b>	<b>1</b>	<b>2</b>	<b>3</b>	<b>4 et plus</b>	
55 100	36 830,67	36 830,67	36 830,67	36 830,67	36 830,67	60 100	39 626,05	39 626,05	39 626,05	39 626,05	39 626,05
55 200	36 882,58	36 882,58	36 882,58	36 882,58	36 882,58	60 200	39 682,22	39 682,22	39 682,22	39 682,22	39 682,22
55 300	36 934,49	36 934,49	36 934,49	36 934,49	36 934,49	60 300	39 738,38	39 738,38	39 738,38	39 738,38	39 738,38
55 400	36 986,40	36 986,40	36 986,40	36 986,40	36 986,40	60 400	39 794,54	39 794,54	39 794,54	39 794,54	39 794,54
55 500	37 042,56	37 042,56	37 042,56	37 042,56	37 042,56	60 500	39 850,70	39 850,70	39 850,70	39 850,70	39 850,70
55 600	37 098,73	37 098,73	37 098,73	37 098,73	37 098,73	60 600	39 906,87	39 906,87	39 906,87	39 906,87	39 906,87
55 700	37 154,89	37 154,89	37 154,89	37 154,89	37 154,89	60 700	39 963,03	39 963,03	39 963,03	39 963,03	39 963,03
55 800	37 211,05	37 211,05	37 211,05	37 211,05	37 211,05	60 800	40 019,19	40 019,19	40 019,19	40 019,19	40 019,19
55 900	37 267,21	37 267,21	37 267,21	37 267,21	37 267,21	60 900	40 075,36	40 075,36	40 075,36	40 075,36	40 075,36
56 000	37 323,38	37 323,38	37 323,38	37 323,38	37 323,38	61 000	40 131,52	40 131,52	40 131,52	40 131,52	40 131,52
56 100	37 379,54	37 379,54	37 379,54	37 379,54	37 379,54	61 100	40 187,68	40 187,68	40 187,68	40 187,68	40 187,68
56 200	37 435,70	37 435,70	37 435,70	37 435,70	37 435,70	61 200	40 243,84	40 243,84	40 243,84	40 243,84	40 243,84
56 300	37 491,87	37 491,87	37 491,87	37 491,87	37 491,87	61 300	40 300,01	40 300,01	40 300,01	40 300,01	40 300,01
56 400	37 548,03	37 548,03	37 548,03	37 548,03	37 548,03	61 400	40 356,17	40 356,17	40 356,17	40 356,17	40 356,17
56 500	37 604,19	37 604,19	37 604,19	37 604,19	37 604,19	61 500	40 412,33	40 412,33	40 412,33	40 412,33	40 412,33
56 600	37 660,35	37 660,35	37 660,35	37 660,35	37 660,35	61 600	40 468,50	40 468,50	40 468,50	40 468,50	40 468,50
56 700	37 716,52	37 716,52	37 716,52	37 716,52	37 716,52	61 700	40 524,66	40 524,66	40 524,66	40 524,66	40 524,66
56 800	37 772,68	37 772,68	37 772,68	37 772,68	37 772,68	61 800	40 580,82	40 580,82	40 580,82	40 580,82	40 580,82
56 900	37 828,84	37 828,84	37 828,84	37 828,84	37 828,84	61 900	40 636,98	40 636,98	40 636,98	40 636,98	40 636,98
57 000	37 885,01	37 885,01	37 885,01	37 885,01	37 885,01	62 000	40 693,15	40 693,15	40 693,15	40 693,15	40 693,15
57 100	37 941,17	37 941,17	37 941,17	37 941,17	37 941,17	62 100	40 749,31	40 749,31	40 749,31	40 749,31	40 749,31
57 200	37 997,33	37 997,33	37 997,33	37 997,33	37 997,33	62 200	40 805,47	40 805,47	40 805,47	40 805,47	40 805,47
57 300	38 053,49	38 053,49	38 053,49	38 053,49	38 053,49	62 300	40 861,64	40 861,64	40 861,64	40 861,64	40 861,64
57 400	38 109,66	38 109,66	38 109,66	38 109,66	38 109,66	62 400	40 917,80	40 917,80	40 917,80	40 917,80	40 917,80
57 500	38 165,82	38 165,82	38 165,82	38 165,82	38 165,82	62 500	40 973,96	40 973,96	40 973,96	40 973,96	40 973,96
57 600	38 221,98	38 221,98	38 221,98	38 221,98	38 221,98	62 600	41 030,12	41 030,12	41 030,12	41 030,12	41 030,12
57 700	38 278,15	38 278,15	38 278,15	38 278,15	38 278,15	62 700	41 086,29	41 086,29	41 086,29	41 086,29	41 086,29
57 800	38 334,31	38 334,31	38 334,31	38 334,31	38 334,31	62 800	41 142,45	41 142,45	41 142,45	41 142,45	41 142,45
57 900	38 390,47	38 390,47	38 390,47	38 390,47	38 390,47	62 900	41 198,61	41 198,61	41 198,61	41 198,61	41 198,61
58 000	38 446,63	38 446,63	38 446,63	38 446,63	38 446,63	63 000	41 254,78	41 254,78	41 254,78	41 254,78	41 254,78
58 100	38 502,80	38 502,80	38 502,80	38 502,80	38 502,80	63 100	41 310,94	41 310,94	41 310,94	41 310,94	41 310,94
58 200	38 558,96	38 558,96	38 558,96	38 558,96	38 558,96	63 200	41 367,10	41 367,10	41 367,10	41 367,10	41 367,10
58 300	38 615,12	38 615,12	38 615,12	38 615,12	38 615,12	63 300	41 423,26	41 423,26	41 423,26	41 423,26	41 423,26
58 400	38 671,29	38 671,29	38 671,29	38 671,29	38 671,29	63 400	41 479,43	41 479,43	41 479,43	41 479,43	41 479,43
58 500	38 727,45	38 727,45	38 727,45	38 727,45	38 727,45	63 500	41 535,59	41 535,59	41 535,59	41 535,59	41 535,59
58 600	38 783,61	38 783,61	38 783,61	38 783,61	38 783,61	63 600	41 591,75	41 591,75	41 591,75	41 591,75	41 591,75
58 700	38 839,77	38 839,77	38 839,77	38 839,77	38 839,77	63 700	41 647,92	41 647,92	41 647,92	41 647,92	41 647,92
58 800	38 895,94	38 895,94	38 895,94	38 895,94	38 895,94	63 800	41 704,08	41 704,08	41 704,08	41 704,08	41 704,08
58 900	38 952,10	38 952,10	38 952,10	38 952,10	38 952,10	63 900	41 760,24	41 760,24	41 760,24	41 760,24	41 760,24
59 000	39 008,26	39 008,26	39 008,26	39 008,26	39 008,26	64 000	41 816,40	41 816,40	41 816,40	41 816,40	41 816,40
59 100	39 064,43	39 064,43	39 064,43	39 064,43	39 064,43	64 100	41 872,57	41 872,57	41 872,57	41 872,57	41 872,57
59 200	39 120,59	39 120,59	39 120,59	39 120,59	39 120,59	64 200	41 928,73	41 928,73	41 928,73	41 928,73	41 928,73
59 300	39 176,75	39 176,75	39 176,75	39 176,75	39 176,75	64 300	41 984,89	41 984,89	41 984,89	41 984,89	41 984,89
59 400	39 232,91	39 232,91	39 232,91	39 232,91	39 232,91	64 400	42 041,05	42 041,05	42 041,05	42 041,05	42 041,05
59 500	39 289,08	39 289,08	39 289,08	39 289,08	39 289,08	64 500	42 097,22	42 097,22	42 097,22	42 097,22	42 097,22
59 600	39 345,24	39 345,24	39 345,24	39 345,24	39 345,24	64 600	42 153,38	42 153,38	42 153,38	42 153,38	42 153,38
59 700	39 401,40	39 401,40	39 401,40	39 401,40	39 401,40	64 700	42 209,54	42 209,54	42 209,54	42 209,54	42 209,54
59 800	39 457,56	39 457,56	39 457,56	39 457,56	39 457,56	64 800	42 265,71	42 265,71	42 265,71	42 265,71	42 265,71
59 900	39 513,73	39 513,73	39 513,73	39 513,73	39 513,73	64 900	42 321,87	42 321,87	42 321,87	42 321,87	42 321,87
60 000	39 569,89	39 569,89	39 569,89	39 569,89	39 569,89	65 000	42 378,03	42 378,03	42 378,03	42 378,03	42 378,03

**Indemnité de remplacement du revenu ou indemnité  
payable en vertu de la Loi sur les accidents du travail  
pour l'année 2017**

**(90 % du revenu net retenu pour 2017)  
Travailleur avec conjoint non à charge**

Revenu brut annuel	Travailleur avec 4 personnes majeures à charge et plus Nombre de personnes mineures à charge				
	0	1	2	3	4 et plus
65 100	42 434,19	42 434,19	42 434,19	42 434,19	42 434,19
65 200	42 490,36	42 490,36	42 490,36	42 490,36	42 490,36
65 300	42 546,52	42 546,52	42 546,52	42 546,52	42 546,52
65 400	42 602,68	42 602,68	42 602,68	42 602,68	42 602,68
65 500	42 658,85	42 658,85	42 658,85	42 658,85	42 658,85
65 600	42 715,01	42 715,01	42 715,01	42 715,01	42 715,01
65 700	42 771,17	42 771,17	42 771,17	42 771,17	42 771,17
65 800	42 827,33	42 827,33	42 827,33	42 827,33	42 827,33
65 900	42 883,50	42 883,50	42 883,50	42 883,50	42 883,50
66 000	42 939,66	42 939,66	42 939,66	42 939,66	42 939,66
66 100	42 995,82	42 995,82	42 995,82	42 995,82	42 995,82
66 200	43 051,99	43 051,99	43 051,99	43 051,99	43 051,99
66 300	43 108,15	43 108,15	43 108,15	43 108,15	43 108,15
66 400	43 164,31	43 164,31	43 164,31	43 164,31	43 164,31
66 500	43 220,47	43 220,47	43 220,47	43 220,47	43 220,47
66 600	43 276,64	43 276,64	43 276,64	43 276,64	43 276,64
66 700	43 332,80	43 332,80	43 332,80	43 332,80	43 332,80
66 800	43 388,96	43 388,96	43 388,96	43 388,96	43 388,96
66 900	43 445,13	43 445,13	43 445,13	43 445,13	43 445,13
67 000	43 501,29	43 501,29	43 501,29	43 501,29	43 501,29
67 100	43 557,45	43 557,45	43 557,45	43 557,45	43 557,45
67 200	43 613,61	43 613,61	43 613,61	43 613,61	43 613,61
67 300	43 669,78	43 669,78	43 669,78	43 669,78	43 669,78
67 400	43 725,94	43 725,94	43 725,94	43 725,94	43 725,94
67 500	43 782,10	43 782,10	43 782,10	43 782,10	43 782,10
67 600	43 838,27	43 838,27	43 838,27	43 838,27	43 838,27
67 700	43 894,43	43 894,43	43 894,43	43 894,43	43 894,43
67 800	43 950,59	43 950,59	43 950,59	43 950,59	43 950,59
67 900	44 006,75	44 006,75	44 006,75	44 006,75	44 006,75
68 000	44 062,92	44 062,92	44 062,92	44 062,92	44 062,92
68 100	44 119,08	44 119,08	44 119,08	44 119,08	44 119,08
68 200	44 175,24	44 175,24	44 175,24	44 175,24	44 175,24
68 300	44 231,40	44 231,40	44 231,40	44 231,40	44 231,40
68 400	44 287,57	44 287,57	44 287,57	44 287,57	44 287,57
68 500	44 343,73	44 343,73	44 343,73	44 343,73	44 343,73
68 600	44 399,89	44 399,89	44 399,89	44 399,89	44 399,89
68 700	44 456,06	44 456,06	44 456,06	44 456,06	44 456,06
68 800	44 512,22	44 512,22	44 512,22	44 512,22	44 512,22
68 900	44 568,38	44 568,38	44 568,38	44 568,38	44 568,38
69 000	44 624,54	44 624,54	44 624,54	44 624,54	44 624,54
69 100	44 680,71	44 680,71	44 680,71	44 680,71	44 680,71
69 200	44 736,87	44 736,87	44 736,87	44 736,87	44 736,87
69 300	44 793,03	44 793,03	44 793,03	44 793,03	44 793,03
69 400	44 849,20	44 849,20	44 849,20	44 849,20	44 849,20
69 500	44 905,36	44 905,36	44 905,36	44 905,36	44 905,36
69 600	44 961,52	44 961,52	44 961,52	44 961,52	44 961,52
69 700	45 017,68	45 017,68	45 017,68	45 017,68	45 017,68
69 800	45 073,85	45 073,85	45 073,85	45 073,85	45 073,85
69 900	45 130,01	45 130,01	45 130,01	45 130,01	45 130,01
70 000	45 186,17	45 186,17	45 186,17	45 186,17	45 186,17

**Indemnité de remplacement du revenu ou indemnité  
payable en vertu de la Loi sur les accidents du travail  
pour l'année 2017**

**(90 % du revenu net retenu pour 2017)  
Travailleur avec conjoint non à charge**

Revenu brut annuel	Travailleur avec 4 personnes majeures à charge et plus Nombre de personnes mineures à charge				
	0	1	2	3	4 et plus
70 100	45 242,34	45 242,34	45 242,34	45 242,34	45 242,34
70 200	45 298,50	45 298,50	45 298,50	45 298,50	45 298,50
70 300	45 354,66	45 354,66	45 354,66	45 354,66	45 354,66
70 400	45 410,82	45 410,82	45 410,82	45 410,82	45 410,82
70 500	45 466,99	45 466,99	45 466,99	45 466,99	45 466,99
70 600	45 523,15	45 523,15	45 523,15	45 523,15	45 523,15
70 700	45 579,31	45 579,31	45 579,31	45 579,31	45 579,31
70 800	45 635,48	45 635,48	45 635,48	45 635,48	45 635,48
70 900	45 691,64	45 691,64	45 691,64	45 691,64	45 691,64
71 000	45 747,80	45 747,80	45 747,80	45 747,80	45 747,80
71 100	45 803,96	45 803,96	45 803,96	45 803,96	45 803,96
71 200	45 860,13	45 860,13	45 860,13	45 860,13	45 860,13
71 300	45 916,29	45 916,29	45 916,29	45 916,29	45 916,29
71 400	45 972,45	45 972,45	45 972,45	45 972,45	45 972,45
71 500	46 028,62	46 028,62	46 028,62	46 028,62	46 028,62
71 600	46 084,78	46 084,78	46 084,78	46 084,78	46 084,78
71 700	46 140,94	46 140,94	46 140,94	46 140,94	46 140,94
71 800	46 197,10	46 197,10	46 197,10	46 197,10	46 197,10
71 900	46 253,27	46 253,27	46 253,27	46 253,27	46 253,27
72 000	46 309,43	46 309,43	46 309,43	46 309,43	46 309,43
72 100	46 365,59	46 365,59	46 365,59	46 365,59	46 365,59
72 200	46 421,76	46 421,76	46 421,76	46 421,76	46 421,76
72 300	46 477,92	46 477,92	46 477,92	46 477,92	46 477,92
72 400	46 534,08	46 534,08	46 534,08	46 534,08	46 534,08
72 500	46 590,24	46 590,24	46 590,24	46 590,24	46 590,24



## Avis

Loi sur les accidents du travail et  
les maladies professionnelles  
(chapitre a-3.001)

### Table des revenus bruts annuels d'emplois convenables pour l'année 2017

Avis est donné par les présentes, conformément aux articles 10 et 11 de la Loi sur les règlements (chapitre R-18.1), que le «Règlement sur la table des revenus bruts annuels d'emplois convenables pour l'année 2017», dont le texte apparaît ci-dessous, pourra être édicté par la Commission des normes, de l'équité, de la santé et de la sécurité du travail à l'expiration d'un délai de 45 jours à compter de la présente publication, avec ou sans modification.

Ce projet de règlement vise à ajuster la table des revenus bruts annuels d'emplois convenables pour l'année 2017.

À ce jour, l'étude de ce dossier ne révèle aucun impact significatif sur les citoyens et les entreprises directement concernés par ces modifications.

Des renseignements additionnels peuvent être obtenus en s'adressant à madame Brenda Gauthier, 524, rue Bourdages, à Québec, téléphone (418) 266-4949, télécopieur (418) 266-4950.

Toute personne intéressée ayant des commentaires à formuler à ce sujet est priée de les faire parvenir par écrit, avant l'expiration de ce délai, à monsieur Carl Gauthier, vice-président aux finances, Commission des normes, de l'équité, de la santé et de la sécurité du travail, 524, rue Bourdages, Québec (Québec), G1K 7E2.

*La présidente du conseil d'administration  
et chef de la direction de la Commission  
des normes, de l'équité, de la santé  
et de la sécurité du travail,*  
MANUELLE OUDAR

## Règlement sur la table des revenus bruts annuels d'emplois convenables pour l'année 2017

Loi sur les accidents du travail et  
les maladies professionnelles  
(chapitre A-3.001, a. 50)

**1.** La table des revenus bruts annuels d'emplois convenables pour l'année 2017 est la suivante :

Tranche	Limite inférieure	Limite supérieure
1.	de 22 420\$	à moins de 23 000\$
2.	“ 23 000\$	“ 25 000\$
3.	“ 25 000\$	“ 28 000\$
4.	“ 28 000\$	“ 31 000\$
5.	“ 31 000\$	“ 34 000\$
6.	“ 34 000\$	“ 37 000\$
7.	“ 37 000\$	“ 40 000\$
8.	“ 40 000\$	“ 43 000\$
9.	“ 43 000\$	“ 46 000\$
10.	“ 46 000\$	“ 49 000\$
11.	“ 49 000\$	“ 52 000\$
12.	“ 52 000\$	“ 55 000\$
13.	“ 55 000\$	“ 58 000\$
14.	“ 58 000\$	“ 61 000\$
15.	“ 61 000\$	“ 64 000\$
16.	“ 64 000\$	“ 67 000\$
17.	“ 67 000\$	“ 70 000\$
18.	“ 70 000\$	“ 72 500\$
19.	“ 72 500\$	et plus

**2.** Le présent règlement entre en vigueur le quinzième jour qui suit la date de sa publication à la *Gazette officielle du Québec*.

## Projet de règlement

Loi sur l'aménagement durable du territoire forestier  
(chapitre A-18.1)

### Remboursement des taxes foncières des producteurs forestiers reconnus

#### — Modification

Avis est donné par les présentes, conformément aux articles 10 et 11 de la Loi sur les règlements (chapitre R-18.1), que le projet de règlement modifiant le Règlement sur le remboursement des taxes foncières des producteurs forestiers reconnus, dont le texte apparaît ci-dessous, pourra être édicté par le gouvernement à l'expiration d'un délai de 45 jours à compter de la présente publication.

Ce projet de règlement vise à prévoir une indexation annuelle des valeurs des dépenses de mise en valeur prévues à l'annexe 1 du Règlement sur le remboursement des taxes foncières des producteurs forestiers reconnus (chapitre A-18.1, r. 12.1), à changer quatre valeurs de ces dépenses et à préciser ce que comprennent les dépenses de mise en valeur du volet technique et du volet exécution. En outre, il apporte certaines corrections au rapport de l'ingénieur forestier présenté à l'annexe 2 de ce règlement.

Les modifications proposées n'ont aucun impact sur les charges administratives et financières des entreprises.

Des renseignements additionnels concernant ce projet de règlement peuvent être obtenus en s'adressant à M. Frédéric Lortie, de la Direction de l'aménagement et de l'environnement forestiers, ministère des Forêts, de la Faune et des Parcs, 5700, 4<sup>e</sup> Avenue Ouest, bureau A-214, Québec (Québec) G1H 6R1, téléphone : 418 627-8650, poste 4136, télécopieur : 418 643-2368, courriel : frederic.lortie@mffp.gouv.qc.ca

Toute personne intéressée ayant des commentaires à formuler au sujet de ce projet de règlement est priée de les faire parvenir par écrit, avant l'expiration du délai de 45 jours mentionné ci-dessus, à M. Ronald Brizard, sous-ministre associé aux Forêts, ministère des Forêts, de la Faune et des Parcs, 5700, 4<sup>e</sup> Avenue Ouest, bureau A-405, Québec (Québec) G1H 6R1.

*Le ministre des Forêts, de la Faune et des Parcs,*  
LAURENT LESSARD

---

### Règlement modifiant le Règlement sur le remboursement des taxes foncières des producteurs forestiers reconnus

Loi sur l'aménagement durable du territoire forestier  
(chapitre A-18.1, a. 173)

1. L'article 3 du Règlement sur le remboursement des taxes foncières des producteurs forestiers reconnus (chapitre A-18.1, r. 12.1) est modifié par l'insertion, après « montant », de « total ».

2. Ce règlement est modifié par l'insertion, après l'article 5, du suivant :

« 5.1 Toute valeur de dépense de mise en valeur admissible au remboursement des taxes foncières des producteurs forestiers reconnus indiquée à l'annexe 1 est indexée au 1<sup>er</sup> janvier de chaque année selon le taux correspondant à la somme des indices pondérés définis dans le tableau ci-dessous pour chaque famille de dépenses de mise en valeur. La variation annuelle est calculée avec les deux périodes de 12 mois se terminant le 30 septembre de l'année qui précède celle pour laquelle une valeur doit être indexée. Le ministre des Forêts, de la Faune et des Parcs publie le résultat de l'indexation dans la Partie 1 de la *Gazette officielle du Québec* et par tout autre moyen.

Le résultat de l'indexation est rajusté au multiple de 1,00 \$ le plus près. Le résultat de l'indexation qui est équidistant de 2 multiples doit être rajusté au multiple supérieur.

Lorsque le rajustement du résultat de l'indexation ne permet pas d'augmenter le tarif d'au moins 1,00 \$, l'indexation du tarif est reportée jusqu'à l'année où la somme des taux d'indexation applicables à chacune des années pour lesquelles l'indexation est reportée fera augmenter le tarif de 1,00 \$.

#### Indices utilisés pour l'indexation de la valeur de la dépense en fonction de la famille de dépenses de mise en valeur

Famille de dépenses de mise en valeur	Indice A	Poids de l'indice A	Indice B	Poids de l'indice B
PtRMe <sup>1</sup>	Variation annuelle de l'IPC <sup>6</sup> Québec sans l'énergie	85,34 %	Variation annuelle de l'IPC <sup>7</sup> Diesel	14,66 %
PtRMa <sup>2</sup>	Variation annuelle de l'IPC <sup>6</sup> Québec sans l'énergie	94,81 %	Variation annuelle de l'IPC <sup>7</sup> essence Super	5,19 %
E. P. <sup>3</sup>	Variation annuelle de l'IPC <sup>6</sup> Québec sans l'énergie	92,03 %	Variation annuelle de l'IPC <sup>7</sup> essence Super	7,97 %
T. T. <sup>4</sup>	Variation annuelle de l'IPC <sup>6</sup> Québec	100 %	Sans objet	0 %
T. C. <sup>5</sup>	Variation annuelle de l'IPC <sup>6</sup> Québec sans l'énergie	85,34 %	Variation annuelle de l'IPC <sup>7</sup> Diesel	14,66 %

<sup>1</sup> Préparation de terrain et reboisement mécanisé

<sup>2</sup> Préparation de terrain et reboisement manuel

<sup>3</sup> Éducation de peuplement

<sup>4</sup> Travaux techniques

<sup>5</sup> Traitements commerciaux

<sup>6</sup> Indice des prix à la consommation publié par Statistique Canada

<sup>7</sup> Indice des prix à la consommation publié par la Régie de l'énergie

3. L'annexe 1 de ce règlement est remplacée par la suivante :

« ANNEXE 1  
(a. 2)

**DÉPENSES DE MISE EN VALEUR ADMISSIBLES AU REMBOURSEMENT DES TAXES FONCIÈRES DES PRODUCTEURS FORESTIERS RECONNUS**

Les dépenses de mise en valeur du volet technique comprennent les coûts de planification, de suivi et de supervision opérationnels.

Les dépenses de mise en valeur du volet exécution comprennent les coûts de réalisation.

**1. Préparation de terrain**

Traitement visant à rendre le terrain propice à la plantation d'une quantité optimale et bien répartie de plants selon les techniques suivantes :

**1.1. Débroussaillage et déblaiement manuel ou mécanique**

Élimination de la broussaille et de la matière ligneuse non commercialement utilisable et mise en andains ou en tas de celles-ci, et ce, de façon manuelle ou mécanique.

Type	Unité de mesure	Volet	Valeur de la dépense	Famille de dépenses de mise en valeur
Manuel	Hectare	Technique	172 \$	PtrMa
Manuel	Hectare	Exécution	401 \$	
Mécanique	Hectare	Technique	485 \$	PtrMe
Mécanique	Hectare	Exécution	1 130 \$	

**1.2. Récupération, débroussaillage et déblaiement**

Récolte dans un peuplement de faible valeur de tout le bois marchand à maturité ou en perdition suivie d'une opération de débroussaillage et de déblaiement mécanique, tel qu'il est décrit en 1.1.

Unité de mesure	Volet	Valeur de la dépense	Famille de dépenses de mise en valeur
Hectare	Technique	430 \$	PtrMe
Hectare	Exécution	1 001 \$	

**1.3. Déblaiement mécanique**

Mise en andains, en tas ou en copeaux de la matière ligneuse non commercialement utilisable pour faciliter la mise en terre de plants.

Unité de mesure	Volet	Valeur de la dépense	Famille de dépenses de mise en valeur
Hectare	Technique	192 \$	PtrMe
Hectare	Exécution	446 \$	

#### 1.4. Déchiquetage

Élimination et mise en pièce de la broussaille et de la matière ligneuse non utilisable, et ce, en une seule opération.

Unité de mesure	Volet	Valeur de la dépense	Famille de dépenses de mise en valeur
Hectare	Technique	371 \$	PtRMe
Hectare	Exécution	864 \$	

#### 1.5. Hersage forestier

Élimination de la broussaille et ameublissement du sol à l'aide d'une herse forestière.

Unité de mesure	Volet	Valeur de la dépense	Famille de dépenses de mise en valeur
Hectare	Technique	359 \$	PtRMe
Hectare	Exécution	835 \$	

#### 1.6. Labourage et hersage forestiers

Élimination de la broussaille et ameublissement du sol à l'aide d'une charrue et d'une herse forestières.

Unité de mesure	Volet	Valeur de la dépense	Famille de dépenses de mise en valeur
Hectare	Technique	520 \$	PtRMe
Hectare	Exécution	1 211 \$	

#### 1.7. Labourage et hersage agricoles

Ameublissement du sol à l'aide d'une charrue et d'une herse agricoles pour favoriser la mise en terre de feuillus tolérants ou de peupliers hybrides.

Unité de mesure	Volet	Valeur de la dépense	Famille de dépenses de mise en valeur
Hectare	Technique	150 \$	PtRMe
Hectare	Exécution	350 \$	

#### 1.8. Déblaiement avec un tracteur à lame tranchante

Élimination de la broussaille et mise en andains de celle-ci à l'aide d'un tracteur muni d'une lame tranchante. Cette opération doit être réalisée tout en protégeant le sol et, à cette fin, elle est généralement effectuée lorsque le sol est gelé.

Unité de mesure	Volet	Valeur de la dépense	Famille de dépenses de mise en valeur
Hectare	Technique	246 \$	PtRMe
Hectare	Exécution	573 \$	

#### 1.9. Scarifiage

Opération consistant à ameublir plus ou moins énergiquement les couches superficielles du sol pour mélanger la matière organique et le sol minéral. Le scarifiage est léger lorsqu'exécuté à l'aide d'un scarificateur à disques, à poquets ou d'une charrue agricole, moyen lorsqu'exécuté à l'aide d'un scarificateur avec barils et chaînes ou hydraulique ou manuel lorsqu'exécuté avec des outils manuels.

Type	Unité de mesure	Volet	Valeur de la dépense	Famille de dépenses de mise en valeur
Léger	Hectare	Technique	130 \$	PtRMe
Léger	Hectare	Exécution	301 \$	
Moyen	Hectare	Technique	182 \$	PtRMe
Moyen	Hectare	Exécution	424 \$	
Manuel	1 000 microsites	Technique	130 \$	PtRMa
Manuel	1 000 microsites	Exécution	301 \$	

### 1.10. Scarifiage par monticule

Opération consistant à produire des monticules de sol avec excavatrice ou abatteuse afin de créer un minimum de 800 microsites à l'hectare en vue de réaliser des travaux de ligniculture ou des travaux de reboisement de feuillus, de pins blancs ou de pins rouges.

Unité de mesure	Volet	Valeur de la dépense	Famille de dépenses de mise en valeur
Hectare	Technique	300 \$	PtRMe
Hectare	Exécution	700 \$	

### 2. Plantation

Mise en terre adéquate, de façon mécanique ou manuelle, d'une quantité optimale et bien répartie de boutures, de plançons ou de plants pour la production de matière ligneuse.

Type de mise en terre	Unité de mesure	Volet	Valeur de la dépense	Famille de dépenses de mise en valeur
Mise en terre mécanique	1 000 plants	Technique	70 \$	PtRMe
Mise en terre mécanique	1 000 plants	Exécution	161 \$	
Mise en terre manuelle d'un des types de plants suivants :	1 000 plants			
Résineux à racines nues réguliers		Technique	113 \$	PtRMa
Résineux à racines nues réguliers		Exécution	262 \$	
Résineux à racines nues de fortes dimensions		Technique	143 \$	PtRMa
Résineux à racines nues de fortes dimensions		Exécution	332 \$	
Résineux en récipients 50 à 109 centimètres cubes (cc)		Technique	102 \$	PtRMa
Résineux en récipients 50 à 109 cc		Exécution	236 \$	

Résineux en récipients 110 à 199 cc		Technique	105 \$	PtRMa
Résineux en récipients 110 à 199 cc		Exécution	245 \$	
Résineux en récipients 200 à 299 cc		Technique	134 \$	PtRMa
Résineux en récipients 200 à 299 cc		Exécution	310 \$	
Résineux en récipients 300 cc et plus		Technique	164 \$	PtRMa
Résineux en récipients 300 cc et plus		Exécution	380 \$	
Peuplier hybride à racines nues		Technique	197 \$	PtRMa
Peuplier hybride à racines nues		Exécution	458 \$	
Feuillus à racines nues		Technique	158 \$	PtRMa
Feuillus à racines nues		Exécution	367 \$	
Feuillus en récipients		Technique	203 \$	PtRMa
Feuillus en récipients		Exécution	472 \$	

### 3. Regarni de plantation ou de régénération naturelle

Mise en terre adéquate de plants aux endroits où la régénération artificielle (plantation) ou naturelle est insuffisante afin d'obtenir un nombre de tiges uniformément distribuées d'essences désirées.

Type de regarni	Unité de mesure	Volet	Valeur de la dépense	Famille de dépenses de mise en valeur
<b>De plantation d'un des types de plants suivants :</b>	1 000 plants			
Résineux à racines nues réguliers		Technique	124 \$	PtRMe
Résineux à racines nues réguliers		Exécution	289 \$	
Résineux à racines nues de fortes dimensions		Technique	157 \$	PtRMe
Résineux à racines nues de fortes dimensions		Exécution	363 \$	
Résineux en récipients 50 à 109 centimètres cubes (cc)		Technique	111 \$	PtRMa
Résineux en récipients 50 à 109 cc		Exécution	257 \$	
Résineux en récipients 110 à 199 cc		Technique	116 \$	PtRMa

Résineux en récipients 110 à 199 cc		Exécution	270 \$	
Résineux en récipients 200 à 299 cc		Technique	146 \$	PtRMa
Résineux en récipients 200 à 299 cc		Exécution	338 \$	
Résineux en récipients 300 cc et plus		Technique	181 \$	PtRMa
Résineux en récipients 300 cc et plus		Exécution	420 \$	
Peuplier hybride à racines nues		Technique	244 \$	PtRMe
Peuplier hybride à racines nues		Exécution	569 \$	
Feuillus à racines nues		Technique	170 \$	PtRMe
Feuillus à racines nues		Exécution	395 \$	
Feuillus en récipients		Technique	259 \$	PtRMe
Feuillus en récipients		Exécution	604 \$	
<b>De régénération naturelle d'un des types de plants suivants :</b>	1 000 plants			
Résineux à racines nues réguliers		Technique	135 \$	PtRMe
Résineux à racines nues réguliers		Exécution	314 \$	
Résineux à racines nues de fortes dimensions		Technique	167 \$	PtRMe
Résineux à racines nues de fortes dimensions		Exécution	389 \$	
Résineux en récipients 110 à 199 cc		Technique	130 \$	PtRMe
Résineux en récipients 110 à 199 cc		Exécution	301 \$	
Résineux en récipients 200 à 299 cc		Technique	157 \$	PtRMe
Résineux en récipients 200 à 299 cc		Exécution	363 \$	
Résineux en récipients 300 cc et plus		Technique	192 \$	PtRMe
Résineux en récipients 300 cc et plus		Exécution	445 \$	
Feuillus à racines nues		Technique	170 \$	PtRMe
Feuillus à racines nues		Exécution	395 \$	
Feuillus en récipients		Technique	205 \$	PtRMe
Feuillus en récipients		Exécution	476 \$	

#### 4. Enrichissement

Dans un peuplement, mise en terre adéquate, par trouées ou minibandes, de plants d'essences d'ombre afin d'améliorer la qualité et la composition de la régénération d'essences commerciales.



Type d'enrichissement	Unité de mesure	Volet	Valeur de la dépense	Famille de dépenses de mise en valeur
<b>Par trouées d'un des types de plants suivants :</b>	1 000 plants			
Résineux à racines nues réguliers		Technique	133 \$	PtRMa
Résineux à racines nues réguliers		Exécution	309 \$	
Résineux à racines nues de fortes dimensions		Technique	201 \$	PtRMa
Résineux à racines nues de fortes dimensions		Exécution	466 \$	
Résineux en récipients 200 à 299 centimètres cubes (cc)		Technique	201 \$	PtRMa
Résineux en récipients 200 à 299 cc		Exécution	466 \$	
Résineux en récipients 300 cc et plus		Technique	220 \$	PtRMa
Résineux en récipients 300 cc et plus		Exécution	510 \$	
Feuillus à racines nues		Technique	201 \$	PtRMa
Feuillus à racines nues		Exécution	466 \$	
Feuillus en récipients		Technique	272 \$	PtRMa
Feuillus en récipients		Exécution	634 \$	
<b>Par minibandes d'un des types de plants suivants :</b>	1 000 plants			
Résineux à racines nues réguliers		Technique	97 \$	PtRMa
Résineux à racines nues réguliers		Exécution	226 \$	
Résineux à racines nues de fortes dimensions		Technique	123 \$	PtRMa
Résineux à racines nues de fortes dimensions		Exécution	284 \$	
Résineux en récipients 50 à 109 cc		Technique	87 \$	PtRMa
Résineux en récipients 50 à 109 cc		Exécution	201 \$	
Résineux en récipients 110 à 199 cc		Technique	91 \$	PtRMa
Résineux en récipients 110 à 199 cc		Exécution	211 \$	
Résineux en récipients 200 à 299 cc		Technique	114 \$	PtRMa
Résineux en récipients 200 à 299 cc		Exécution	265 \$	
Résineux en récipients 300 cc et plus		Technique	142 \$	PtRMa
Résineux en récipients 300 cc et plus		Exécution	328 \$	

Feuillus à racines nues		Technique	133 \$	PtRMa
Feuillus à racines nues		Exécution	309 \$	
Feuillus en récipients		Technique	195 \$	PtRMa
Feuillus en récipients		Exécution	455 \$	

### 5. Entretien de plantation ou de régénération naturelle

Traitement réalisé afin de maintenir ou d'améliorer la croissance ou la qualité de la régénération en essences désirées selon les techniques suivantes :

#### 5.1. Désherbage

Opération visant à contrôler la compétition herbacée qui entrave la croissance de la plantation par fauchage ou hersage. Est aussi assimilé à cette opération, le redressement des plants couchés par la végétation herbacée.

Unité de mesure	Volet	Valeur de la dépense	Famille de dépenses de mise en valeur
Hectare	Technique	113 \$	E. P.
Hectare	Exécution	262 \$	

#### 5.2. Dégagement mécanique ou manuel et installation de paillis

Opération visant à contrôler la végétation compétitive qui entrave la croissance des arbres désirés par des moyens manuels ou mécaniques ou, dans les plantations d'essences feuillues, par l'installation de paillis.

Type	Unité de mesure	Volet	Valeur de la dépense	Famille de dépenses de mise en valeur
Dégagement	Hectare	Technique	318 \$	E. P.
Dégagement	Hectare	Exécution	742 \$	
Paillis	1 000 paillis	Technique	413 \$	PtRMe
Paillis	1 000 paillis	Exécution	962 \$	

#### 5.3. Fertilisation et amendement forestier

Traitement consistant en l'application d'engrais chimiques ou organiques ayant pour but la production ligneuse dans les peuplements d'essences à croissance rapide et dans les érablières à vocation forestière ou acéricoforestière et faisant l'objet d'un diagnostic sylvicole d'un ingénieur forestier.

Unité de mesure	Volet	Valeur de la dépense	Famille de dépenses de mise en valeur
Hectare	Technique	225 \$	PtRMe
Hectare	Exécution	525 \$	

#### 5.4. Élagage

Opération visant à maintenir ou à améliorer la qualité des arbres par :

1° la coupe des branches mortes ou vivantes de la partie inférieure du tronc de l'arbre d'avenir, dans le cas des plantations de pins rouges ou blancs;

2° la coupe des branches mortes ou vivantes sur une hauteur minimale de 4 m du tronc de l'arbre et d'un minimum de 300 arbres d'avenir par hectare, dans le cas des plantations d'essences résineuses autres que de pins rouges ou blancs;

3° l'élimination des têtes doubles ou multiples ou des branches qui, par leur fort développement, risquent de produire des fourches ou de nuire à la croissance du tronc (taille de formation), dans le cas des plantations d'essences feuillues;

4° l'élimination des têtes doubles ou multiples ou des branches qui, par leur fort développement, risquent de produire des fourches ou de nuire à la croissance du tronc (taille de formation), dans le cas de régénération naturelle d'essences feuillues.

Unité de mesure	Volet	Valeur de la dépense	Famille de dépenses de mise en valeur
Hectare	Technique	188 \$	E. P.
Hectare	Exécution	437 \$	

#### 6. Traitement de protection

Traitement de lutte contre les insectes, les maladies ou les animaux visant à enrayer la propagation ou à minimiser les dommages causés aux arbres.

Unité de mesure	Volet	Valeur de la dépense	Famille de dépenses de mise en valeur
Hectare	Technique	201 \$	PtRMa
Hectare	Exécution	468 \$	

#### 7. Éclaircie précommerciale et éclaircie intermédiaire

Élimination dans un jeune peuplement forestier des arbres en surnombre qui nuisent à la croissance d'arbres choisis, avec ou sans martelage préalable, afin d'améliorer la croissance, la qualité ou la composition du peuplement et de régulariser l'espacement entre les arbres. Ce traitement ne vise pas en priorité la récolte de bois marchand.

Type de peuplement	Unité de mesure	Volet	Valeur de la dépense	Famille de dépenses de mise en valeur
Résineux	Hectare	Technique	417 \$	E. P.
Résineux	Hectare	Exécution	972 \$	
Feuillus d'ombre	Hectare	Technique	409 \$	E. P.
Feuillus d'ombre	Hectare	Exécution	954 \$	
Feuillus de lumière	Hectare	Technique	349 \$	E. P.
Feuillus de lumière	Hectare	Exécution	814 \$	

#### 8. Éclaircie commerciale

Coupe pratiquée dans un peuplement forestier non arrivé à maturité, destinée à accélérer l'accroissement du diamètre des arbres restants, et aussi, par une sélection convenable, à améliorer la moyenne de leur forme.

Type de peuplement	Unité de mesure	Volet	Valeur de la dépense	Famille de dépenses de mise en valeur
Feuillus avec martelage	Hectare	Technique	344 \$	T. C.
Feuillus avec martelage	Hectare	Exécution	800 \$	
Résineux issus de plantation ou d'éclaircie précommerciale	Hectare	Technique	495 \$	T. C.
Résineux issus de plantation ou d'éclaircie précommerciale	Hectare	Exécution	1 155 \$	

Résineux non issus de plantation ou d'éclaircie précommerciale avec martelage	Hectare	Technique	491 \$	T. C.
Résineux non issus de plantation ou d'éclaircie précommerciale avec martelage	Hectare	Exécution	765 \$	
Résineux non issus de plantation ou d'éclaircie précommerciale sans martelage	Hectare	Technique	329 \$	T. C.
Résineux non issus de plantation ou d'éclaircie précommerciale sans martelage	Hectare	Exécution	765 \$	

### 9. Coupe d'amélioration, d'assainissement ou de récupération

Coupe ayant pour but de corriger une situation particulière ou inhabituelle, notamment un désastre naturel :

1° la coupe d'amélioration est effectuée, dans un peuplement qui a dépassé le stade du gaulis, en éliminant les essences indésirables ou les arbres mal formés afin d'améliorer la composition, la structure et l'état de ce peuplement;

2° la coupe d'assainissement permet d'éliminer les arbres tués ou affaiblis par les maladies ou les insectes afin d'éviter que ceux-ci ne s'attaquent au reste du peuplement;

3° la coupe de récupération permet d'éliminer les arbres morts, mourants ou en voie de détérioration avant que le bois ne devienne inutilisable.

Type de traitement	Unité de mesure	Volet	Valeur de la dépense	Famille de dépenses de mise en valeur
Coupe d'amélioration	Hectare	Technique	375 \$	T. C.
Coupe d'amélioration	Hectare	Exécution	875 \$	
Coupe d'assainissement	Hectare	Technique	280 \$	T. C.
Coupe d'assainissement	Hectare	Exécution	653 \$	
Coupe de récupération	Hectare	Technique	135 \$	T. C.
Coupe de récupération	Hectare	Exécution	315 \$	

### 10. Coupe progressive d'ensemencement

Coupe faisant partie d'une série de coupes partielles dans un peuplement ayant atteint l'âge d'exploitation, lesquelles permettront l'ouverture graduelle du couvert forestier favorisant ainsi l'implantation de la régénération.

Unité de mesure	Volet	Valeur de la dépense	Famille de dépenses de mise en valeur
Hectare	Technique	379 \$	T. C.
Hectare	Exécution	884 \$	

### 11. Coupe de succession

Récolte des arbres de l'étage supérieur tout en préservant la régénération en essences désirées déjà établie en sous-étage dans le but d'améliorer la composition du peuplement.

Unité de mesure	Volet	Valeur de la dépense	Famille de dépenses de mise en valeur
Hectare	Technique	303 \$	T. C.
Hectare	Exécution	707 \$	

### 12. Coupe par bandes ou par trouées

Coupe par bandes ou trouées d'un peuplement ayant atteint l'âge d'exploitation en 2 ou plusieurs cycles pour y promouvoir la régénération naturelle ou assurer la protection des stations vulnérables, des paysages, des habitats fauniques ou de l'eau.

Unité de mesure	Volet	Valeur de la dépense	Famille de dépenses de mise en valeur
Hectare	Technique	164 \$	T. C.
Hectare	Exécution	380 \$	

### 13. Coupe de jardinage

Récolte périodique d'arbres choisis individuellement ou par petits groupes dans un peuplement, soit de structure :

- irrégulière, pour en récolter la production et l'amener à une structure jardinée (inéquienne), tout en assurant les soins cultureux nécessaires aux arbres en croissance et en favorisant l'installation de semis;
- jardinée, pour l'amener ou la maintenir dans une structure jardinée équilibrée en assurant les soins cultureux nécessaires aux arbres en croissance, en favorisant l'installation de semis et en maintenant un nombre suffisant d'entailles pour permettre, assurer et développer la production acéricole.

Unité de mesure	Volet	Valeur de la dépense	Famille de dépenses de mise en valeur
Hectare	Technique	379 \$	T. C.
Hectare	Exécution	884 \$	

### 14. Travaux forêt-faune

Sont considérées comme des travaux forêt-faune les activités d'aménagement forestier prévues au présent règlement, si elles sont réalisées dans le but de conserver ou d'améliorer un habitat faunique. Ces travaux découlent d'une analyse des potentiels fauniques et sont prévus à l'annexe multiressource du plan d'aménagement forestier (PAF) ou à la prescription sylvicole d'un ingénieur forestier.

Le montant de la valeur de la dépense du volet technique ou du volet exécution est majoré de 10 %.

### 15. Autres travaux

Exécution d'une prescription d'un ingénieur forestier suivie d'un rapport d'exécution pour tout traitement non défini au présent règlement ayant pour but la production de matière ligneuse.

Unité de mesure	Volet	Valeur de la dépense	Famille de dépenses de mise en valeur
Hectare	Technique	300 \$	T. C.
Hectare	Exécution	Sans objet (S. O.)	

#### 16. Voirie forestière

Construction ou amélioration de chemins d'accès, de ponts ou de ponceaux afin de faciliter la réalisation des interventions forestières.

Type	Unité de mesure	Volet	Valeur de la dépense	Famille de dépenses de mise en valeur
Construction de chemins d'accès	kilomètre (km)	Technique	788 \$*	T. T.
Construction de chemins d'accès	km	Exécution	1 837 \$*	
Amélioration de chemins d'accès	km	Technique	375 \$*	T. T.
Amélioration de chemins d'accès	km	Exécution	875 \$*	
Construction de ponts ou de ponceaux	Un pont ou un ponceau	Technique	441 \$*	T. T.
Construction de ponts ou de ponceaux	Un pont ou un ponceau	Exécution	1 029 \$*	
Amélioration de ponts ou de ponceaux	Un pont ou un ponceau	Technique	60 \$*	T. T.
Amélioration de ponts ou de ponceaux	Un pont ou un ponceau	Exécution	140 \$*	

\* Sur présentation de factures admissibles et de leur preuve de paiement par le producteur (à joindre au rapport de l'ingénieur forestier pour validation), la valeur de la dépense indiquée au tableau ci-dessus pourra correspondre au total du montant des factures validées, jusqu'à concurrence du double de la valeur indiquée au tableau.

#### 17. Plan d'aménagement forestier (PAF)

Confection d'un outil de connaissance et de planification préparé par un ingénieur forestier au bénéfice du producteur forestier et ayant pour but la protection et la mise en valeur de la propriété forestière.

Unité de mesure	Volet	Valeur de la dépense	Famille de dépenses de mise en valeur
<b>Par PAF dont la superficie est de :</b>			
4 à 10 hectares (ha)	Technique	500 \$*	T. T.
4 à 10 ha	Exécution	S. O.	
11 à 50 ha	Technique	550 \$*	T. T.
11 à 50 ha	Exécution	S. O.	
51 à 100 ha	Technique	720 \$*	T. T.
51 à 100 ha	Exécution	S. O.	
101 à 799 ha	Technique	1 000 \$*	T. T.
101 à 799 ha	Exécution	S. O.	
800 ha et plus	Technique	1 200 \$*	T. T.
800 ha et plus	Exécution	S. O.	

\* Sur présentation de factures admissibles et de leur preuve de paiement par le producteur (à joindre au rapport de l'ingénieur forestier pour validation), la valeur de la dépense indiquée au tableau ci-dessus pourra correspondre au total du montant des factures validées, jusqu'à concurrence du double de la valeur indiquée au tableau.

**18. Volet multiresource prévu au PAF**

Confection d'un outil de connaissance des potentiels multiresources basé sur une prise de données à caractère multiresource; ce volet s'ajoute au PAF, tel qu'il est décrit au point 17 de la présente annexe.

Unité de mesure	Volet	Valeur de la dépense	Famille de dépenses de mise en valeur
Par PAF	Technique	200 \$*	T. T.
Par PAF	Exécution	S. O.	

\* Sur présentation de factures admissibles et de leur preuve de paiement par le producteur (à joindre au rapport de l'ingénieur forestier pour validation), la valeur de la dépense indiquée au tableau ci-dessus pourra correspondre au total du montant des factures validées, jusqu'à concurrence du double de la valeur indiquée au tableau.

**19. Volet espèces en situation précaire et écosystèmes forestiers exceptionnels**

Confection d'un rapport écrit de visite d'un ingénieur forestier ou d'un biologiste confirmant, modifiant ou précisant les données, soit :

1) du Centre de données sur le patrimoine naturel du Québec au sujet d'une espèce désignée ou susceptible d'être désignée menacée ou vulnérable en vertu de la Loi sur les espèces menacées ou vulnérables (chapitre E-12.01);

2) de la banque de données du ministère des Forêts, de la Faune et des Parcs au sujet des écosystèmes forestiers exceptionnels;

3) d'un élément sensible identifié au plan de protection et de mise en valeur de la forêt privée de la région.

Ce rapport doit également préciser l'action recommandée en fonction de la situation constatée.

Unité de mesure	Volet	Valeur de la dépense	Famille de dépenses de mise en valeur
<b>Par PAF dont la superficie est de :</b>			
4 à 10 hectares (ha)	Technique	250 \$*	T. T.
4 à 10 ha	Exécution	S. O.	
11 à 50 ha	Technique	400 \$*	T. T.
11 à 50 ha	Exécution	S. O.	
51 à 100 ha	Technique	500 \$*	T. T.
51 à 100 ha	Exécution	S. O.	
101 à 799 ha	Technique	700 \$*	T. T.
101 à 799 ha	Exécution	S. O.	
800 ha et plus	Technique	900 \$*	T. T.
800 ha et plus	Exécution	S. O.	

\* Sur présentation de factures admissibles et de leur preuve de paiement par le producteur (à joindre au rapport de l'ingénieur forestier pour validation), la valeur de la dépense indiquée au tableau ci-dessus pourra correspondre au total du montant des factures validées, jusqu'à concurrence du double de la valeur indiquée au tableau.

## 20. Délimitation de milieu forestier sensible

Délimitation sur le terrain :

1) d'un site identifié, soit :

a) au Centre de données sur le patrimoine naturel du Québec au sujet d'une espèce désignée ou susceptible d'être désignée menacée ou vulnérable en vertu de la Loi sur les espèces menacées ou vulnérables (chapitre E-12.01);

b) dans les banques de données du ministère des Forêts, de la Faune et des Parcs au sujet des écosystèmes forestiers exceptionnels, des milieux humides ou de la faune aquatique;

c) dans le plan des habitats fauniques du ministère des Forêts, de la Faune et des Parcs;

2) d'un élément sensible identifié au plan de protection et de mise en valeur de la forêt privée de la région concernée;

en vue de l'exclure lors d'une activité d'aménagement prévue dans les deux prochaines années.

Unité de mesure	Volet	Valeur de la dépense	Famille de dépenses de mise en valeur
Hectare	Technique	155 \$	T. T.
Hectare	Exécution	S. O.	

## 21. Visite-conseil

Visite-conseil devant inclure une analyse sur le terrain afin de faire, avec le propriétaire, un suivi du PAF ou de le conseiller sur la réalisation de travaux de mise en valeur de son boisé. Cette visite doit être réalisée sous la responsabilité et la supervision d'un ingénieur forestier.

Nombre maximal de visites par an : 1.

Unité de mesure	Volet	Valeur de la dépense	Famille de dépenses de mise en valeur
Visite	Technique	350 \$	T. T.
Visite	Exécution	S. O.	

## 22. Certification forestière

Obtention ou maintien d'une certification forestière à l'intérieur d'un programme collectif reconnu.

Unité de mesure	Volet	Valeur de la dépense	Famille de dépenses de mise en valeur
Hectare	Technique	3 \$	T. T.
Hectare	Exécution	S. O.	

».



4. Le tableau de l'annexe 2 de ce règlement est modifié par le remplacement :
- 1° à la Partie 1, de « plan d'aménagement » par « certificat de producteur », partout où cela se trouve;
  - 2° au premier tiret de la Partie 4, de « plan d'aménagement » par « certificat de producteur ».
5. Le présent règlement entre en vigueur le quinzième jour qui suit la date de sa publication à la *Gazette officielle du Québec*.

65081

## Projet de règlement

Code des professions  
(chapitre C-26)

### Ingénieurs forestiers

#### — Conditions et modalités de délivrance des permis

Avis est donné par les présentes, conformément aux articles 10 et 11 de la Loi sur les règlements (chapitre R-18.1), que le Règlement sur les conditions et modalités de délivrance des permis de l'Ordre des ingénieurs forestiers du Québec, adopté par le Conseil d'administration de l'Ordre des ingénieurs forestiers du Québec, dont le texte apparaît ci-dessous, pourra être examiné par l'Office des professions du Québec qui pourra l'approuver, avec ou sans modification, à l'expiration d'un délai de 45 jours à compter de la présente publication.

Ce règlement remplace le Règlement sur certaines conditions et modalités de délivrance des permis de l'Ordre des ingénieurs forestiers du Québec (chapitre I-10, r. 7). Il a notamment pour objet de préciser le rôle et les responsabilités du maître de stage et d'ajouter, aux conditions de délivrance d'un permis, une formation sur la déontologie et la pratique professionnelle. Il prévoit, de plus, des normes d'équivalence du stage de formation professionnelle.

Ce projet de règlement n'a pas de répercussions sur les citoyens et les entreprises, en particulier les PME.

Des renseignements additionnels peuvent être obtenus en s'adressant à Mme Marielle Coulombe, directrice générale et secrétaire, Ordre des ingénieurs forestiers du Québec, 2750, rue Einstein, bureau 110, Québec (Québec) G1P 4R1; téléphone: 418 650-2411; courriel: marielle.coulombe@oifq.com

Toute personne ayant des commentaires à formuler est priée de les transmettre avant l'expiration de ce délai à M<sup>e</sup> Jean Paul Dutrisac, président de l'Office des professions du Québec, 800, place D'Youville, 10<sup>e</sup> étage, Québec (Québec) G1R 5Z3. Ces commentaires pourront être communiqués par l'Office à l'Ordre des ingénieurs forestiers du Québec ainsi qu'aux personnes, ministères et organismes intéressés.

*Le président de l'Office  
des professions du Québec,*  
JEAN PAUL DUTRISAC

## Règlement sur les conditions et modalités de délivrance des permis de l'Ordre des ingénieurs forestiers du Québec

Code des professions  
(chapitre C-26, a. 93, par. c.1, et a. 94, par. i)

### SECTION I DÉLIVRANCE DU PERMIS

**I.** Le Conseil d'administration de l'Ordre des ingénieurs forestiers du Québec délivre un permis à la personne qui satisfait aux conditions suivantes :

1° elle a fourni une copie certifiée conforme d'un diplôme déterminé par règlement du gouvernement en application du premier alinéa de l'article 184 du Code des professions (chapitre C-26) qui donne ouverture au permis délivré par l'Ordre, ou bénéficié d'une équivalence de diplôme ou de formation en application du Règlement sur les normes d'équivalence de diplôme et de formation aux fins de la délivrance d'un permis de l'Ordre des ingénieurs forestiers du Québec (chapitre I-10, r. 8.1);

2° elle a réussi le stage de formation professionnelle prévu à la section II ou obtenu une équivalence de stage en application de la section IV;

3° elle a réussi le programme de formation sur la déontologie et les normes de pratique professionnelle prévu à la section III;

4° elle a transmis au secrétaire de l'Ordre une demande de permis, présentée sur le formulaire prévu à cette fin;

5° elle a acquitté les frais prescrits.

## SECTION II

### STAGE DE FORMATION PROFESSIONNELLE

**2.** Le stage de formation professionnelle est d'une durée de 32 semaines et s'effectue en une ou plusieurs périodes d'au moins une semaine. Chaque semaine correspond à 35 heures de stage.

Une période de stage peut se dérouler au cours de la formation universitaire d'un candidat s'il s'agit d'un stage en milieu de travail.

**3.** Le stage est administré par un comité formé par le Conseil d'administration, lequel exerce les fonctions prévues au présent règlement.

**4.** Avant sa première demande d'inscription à une période de stage, le candidat transmet au secrétaire de l'Ordre une demande d'ouverture de dossier de stage sur le formulaire prévu à cette fin et acquitte les frais prescrits.

Une demande d'ouverture de dossier de stage ne peut être transmise que si le candidat a débuté un programme d'études universitaires menant à l'obtention d'un diplôme déterminé par règlement du gouvernement en application du premier alinéa de l'article 184 du Code des professions qui donne ouverture au permis délivré par l'Ordre, ou si le Conseil d'administration a reconnu en totalité ou en partie une équivalence de diplôme ou de formation.

**5.** Une demande d'inscription à une période de stage doit être transmise au secrétaire du comité sur le formulaire prévu à cette fin, dans les 15 jours suivant la première journée de la période de stage. À défaut, la période de stage est refusée.

**6.** Le stage doit permettre au candidat de se familiariser avec les divers aspects de la pratique professionnelle en vue d'atteindre l'autonomie et l'expérience pratique nécessaires pour exercer la profession d'ingénieur forestier. Il doit être encadré par des politiques et des pratiques favorisant le professionnalisme et les comportements déontologiques.

Le stage a notamment pour objectifs :

1° d'appliquer en milieu de travail les connaissances acquises;

2° d'acquérir et de développer des compétences professionnelles;

3° de côtoyer des ingénieurs forestiers d'expérience et de développer une meilleure compréhension de la profession et du milieu forestier.

**7.** Chaque période de stage est dirigée par un maître de stage et effectuée sous sa supervision immédiate. Le maître de stage doit satisfaire aux conditions suivantes :

1° être inscrit au tableau de l'Ordre depuis au moins cinq ans et exercer la profession à plein temps depuis les cinq dernières années dans une fonction dont la nature est en lien avec les objectifs du stage énoncés à l'article 6;

2° ne pas s'être vu imposer d'amende ni faire ou avoir fait l'objet d'une révocation de permis, d'une radiation, d'une suspension ou d'une limitation du droit d'exercer des activités professionnelles imposée par le conseil de discipline de l'Ordre, le Tribunal des professions ou le Conseil d'administration, le cas échéant, au cours des cinq dernières années;

3° ne s'être vu imposer aucun cours ou stage de perfectionnement par le Conseil d'administration au cours des cinq dernières années;

4° avoir acquitté tous droits, frais, sommes, amendes et cotisations dus à l'Ordre.

**8.** Le maître de stage contribue à la formation du stagiaire qu'il supervise. Il assure l'encadrement de celui-ci en milieu de travail et l'assiste dans la réussite des objectifs du stage. Le maître de stage doit notamment :

1° offrir au stagiaire un milieu de travail favorable à l'application des connaissances acquises, et à l'apprentissage et au développement des compétences;

2° favoriser l'intégration du stagiaire dans le milieu de travail;

3° informer le stagiaire du fonctionnement du milieu et des ressources disponibles;

4° déterminer les tâches du stagiaire en précisant les modalités de travail et les délais à respecter;

5° aider le stagiaire dans l'organisation de son travail et l'initier à la gestion;

6° évaluer régulièrement les tâches accomplies par le stagiaire;

7° collaborer à l'évaluation de l'atteinte des objectifs du stage par le stagiaire;

8° conscientiser le stagiaire à l'importance d'exercer ses activités de manière professionnelle et dans le respect des règles déontologiques.

**9.** Le comité peut, en cours de stage, autoriser un changement de maître de stage ou la modification ou l'interruption d'un stage, sur demande écrite et motivée du stagiaire formulée sans délai.

**10.** Dans les 30 jours qui suivent la date de la fin de chaque période de stage, le candidat remplit un rapport de stage sur le formulaire prévu à cette fin et le transmet au secrétaire du comité. Ce rapport comporte notamment les éléments suivants :

1° les dates de la période de stage, le nom et l'adresse des personnes et organismes reliés au stage, le nombre d'heures effectuées et le lieu du stage;

2° la description des activités de stage;

3° la justification de la pertinence des activités en regard de l'atteinte des objectifs du stage énoncés à l'article 6;

4° son appréciation du stage.

La durée totale du stage est prolongée d'une semaine par semaine de retard au délai prévu au premier alinéa. Lorsque le rapport de stage est transmis par la poste, l'oblitération postale fait foi de la date d'envoi.

**11.** Dans les 30 jours qui suivent la date de la fin de chaque période de stage, le maître de stage remplit une fiche d'appréciation du stagiaire sur le formulaire prévu à cette fin et la remet au candidat; le candidat la transmet sans délai au secrétaire du comité. Cette fiche comporte notamment les éléments suivants :

1° les dates de la période de stage, le nom et l'adresse des personnes et organismes reliés au stage, le nombre d'heures effectuées et le lieu du stage;

2° l'organisation du stage : planification, application des méthodes, normes et techniques, précision et fini dans l'accomplissement des activités professionnelles par le candidat;

3° la réalisation des activités professionnelles : collaboration manifestée par le candidat, application des connaissances et des directives, habileté à solutionner les difficultés pratiques, esprit pratique, esprit de recherche, habiletés techniques;

4° les compétences professionnelles : gérer un dossier, communiquer de façon efficace, effectuer des activités de gestion, exercer un rôle-conseil, développer ses compétences, connaître et appliquer le cadre législatif et réglementaire et les règles d'éthique et de déontologie, démontrer un esprit d'observation, de synthèse et de décision, une capacité d'adaptation aux changements, un sens des responsabilités, être ponctuel, assidu et efficace, et maintenir le décorum professionnel.

La durée totale du stage est prolongée d'une semaine par semaine de retard au délai prévu au premier alinéa. Lorsque le rapport de stage est transmis par la poste, l'oblitération postale fait foi de la date d'envoi.

**12.** En cas de refus ou d'impossibilité du maître de stage de remplir la fiche d'appréciation du stagiaire, le candidat en informe le comité par écrit et lui transmet le rapport de stage prévu à l'article 10. L'article 14 s'applique alors, compte tenu des adaptations nécessaires.

**13.** Le candidat doit avoir réussi les 32 semaines de stage à l'intérieur d'un délai de cinq ans à compter de l'obtention du diplôme ou de la reconnaissance de l'équivalence de diplôme ou de formation.

**14.** Dans les 60 jours suivant la date de la réception, par le comité, du rapport de stage et de la fiche d'appréciation du stagiaire, le comité détermine si le candidat satisfait aux exigences du stage et rend une décision écrite en précisant les motifs à son soutien. Il en transmet une copie au candidat dans les 15 jours de la date à laquelle elle a été rendue.

Toutefois, avant de rendre une décision refusant de reconnaître un stage, en tout ou en partie, le comité donne au candidat l'occasion de présenter ses observations par écrit.

**15.** Dans les 45 jours de la date de la réception d'une décision du comité refusant de reconnaître un stage en tout ou en partie, le candidat peut en demander la révision au Conseil d'administration en faisant parvenir au secrétaire de l'Ordre une demande écrite à cet effet.

Au moins 15 jours avant la tenue de la séance du Conseil d'administration au cours de laquelle la demande de révision sera examinée, le secrétaire de l'Ordre informe le candidat par écrit de la date, du lieu et de l'heure de sa tenue.

Le candidat qui désire présenter ses observations doit informer le secrétaire de l'Ordre de sa présence au moins cinq jours avant la tenue de la séance. Il peut cependant faire parvenir ses observations par écrit au secrétaire de l'Ordre en tout temps avant celle-ci.

Le Conseil d'administration rend une décision écrite dans les 90 jours suivant la réception de la demande.

La décision du Conseil d'administration est finale. Elle est transmise au candidat dans les 15 jours suivant la date à laquelle elle a été rendue.

### SECTION III PROGRAMME DE FORMATION SUR LA DÉONTOLOGIE ET LES NORMES DE PRATIQUE PROFESSIONNELLE

**16.** Le programme de formation sur la déontologie et les normes de pratique professionnelle prévu au paragraphe 3<sup>o</sup> de l'article 1 comporte une formation théorique et un examen d'évaluation, et est offert par l'Ordre ou sous sa supervision au moins une fois par année. La formation théorique est d'une durée maximale de 10 heures et porte notamment sur les lois et règlements applicables à l'Ordre et à ses membres. L'examen d'évaluation des connaissances du candidat est d'une durée de trois heures.

Lorsque le candidat réussit le programme de formation, l'Ordre lui délivre une attestation dans les 30 jours.

### SECTION IV ÉQUIVALENCE AU STAGE DE FORMATION PROFESSIONNELLE

**17.** Une personne bénéficie d'une équivalence de stage si elle démontre qu'elle possède un niveau d'habiletés et de connaissances pratiques équivalant à celui acquis par une personne qui a effectué le stage décrit à l'article 6.

Dans l'appréciation de l'équivalence d'un stage, il est tenu compte notamment des éléments suivants :

1<sup>o</sup> les diplômes obtenus en foresterie ou dans un domaine connexe;

2<sup>o</sup> les cours suivis, leur nature, leur contenu et les notes obtenues;

3<sup>o</sup> les stages de formation supervisés et autres activités de formation effectués en foresterie ou dans un domaine connexe;

4<sup>o</sup> l'expérience pertinente de travail.

La personne qui veut faire reconnaître une équivalence de stage doit acquitter les frais prescrits et joindre à sa demande d'équivalence adressée au secrétaire de l'Ordre les documents et renseignements nécessaires à l'appréciation de l'équivalence.

Le comité analyse la demande d'équivalence et formule ses recommandations au Conseil d'administration.

**18.** Tout document qui est rédigé dans une langue autre que le français ou l'anglais doit être accompagné de sa traduction française ou anglaise. La traduction doit être certifiée conforme à l'original par un traducteur membre de l'Ordre des traducteurs, terminologues et interprètes agréés du Québec ou par un représentant consulaire ou diplomatique.

**19.** Dans les 60 jours suivant la date de la réception des recommandations du comité concernant une demande de reconnaissance d'équivalence formulée en vertu de l'article 17, le Conseil d'administration détermine s'il :

1<sup>o</sup> reconnaît l'équivalence;

2<sup>o</sup> reconnaît en partie l'équivalence;

3<sup>o</sup> refuse de reconnaître une équivalence.

Le Conseil d'administration rend une décision écrite en précisant les motifs à son soutien et en transmet une copie à la personne ayant formulé la demande dans les 30 jours de la date à laquelle elle a été rendue.

Avant de rendre une décision visée au paragraphe 2<sup>o</sup> ou 3<sup>o</sup> du premier alinéa, le comité donne à cette personne l'occasion de présenter ses observations par écrit.

**20.** Dans les 30 jours de la date de la réception d'une décision visée au paragraphe 2<sup>o</sup> ou 3<sup>o</sup> du premier alinéa de l'article 19, la personne concernée peut en demander la révision en adressant une demande écrite à cet effet au secrétaire de l'Ordre.

**21.** Aux fins de l'article 20, un comité est formé par le Conseil d'administration pour examiner la demande et rendre une décision dans les 60 jours de sa réception. Ce comité est composé de personnes qui ne sont pas membres du Conseil d'administration ni du comité visé à l'article 3.

Au moins 30 jours avant la tenue de la réunion au cours de laquelle la demande sera examinée, le comité informe la personne de la date, du lieu et de l'heure de sa tenue.

La personne qui désire présenter ses observations doit informer le secrétaire de l'Ordre au moins 15 jours avant la tenue de la réunion. Elle peut cependant faire parvenir ses observations par écrit dans le même délai.

La décision du comité est finale; elle est transmise à la personne concernée dans les 30 jours suivant la date à laquelle elle a été rendue.

## SECTION V DISPOSITIONS TRANSITOIRE ET FINALE

**22.** Le présent règlement remplace le Règlement sur certaines conditions et modalités de délivrance des permis de l'Ordre des ingénieurs forestiers du Québec (chapitre I-10, r. 7).

**23.** Le présent règlement entre en vigueur le quinzième jour qui suit la date de sa publication à la *Gazette officielle du Québec*.

65134

### Projet d'arrêté ministériel

Loi sur la conservation du patrimoine naturel  
(chapitre C-61.01)

#### **Prolongation de la mise en réserve de trois territoires à titre de réserve écologique projetée**

Avis est donné par les présentes, conformément aux articles 10 et 11 de la Loi sur les règlements (chapitre R-18.1) que, à l'expiration d'un délai de 45 jours à compter de la présente publication, le ministre du Développement durable, de l'Environnement et de la Lutte contre les changements climatiques a l'intention de prolonger la mise en réserve de trois territoires à titre de réserve écologique projetée et qu'il compte édicter à cette fin un arrêté ministériel.

Cette prolongation concerne les trois territoires suivants :

- Réserve écologique projetée de la Matamec (partie nord);
- Réserve écologique projetée Paul-Provencher;
- Réserve écologique projetée du Ruisseau-Clinchamp.

Le projet d'arrêté a pour but, conformément à la Loi sur la conservation du patrimoine naturel, de prolonger la mise en réserve de trois territoires à titre de réserve écologique projetée, pour une durée de huit ans. Cette prolongation est nécessaire afin de maintenir en vigueur la protection provisoire dont bénéficient actuellement ces territoires, et ce, afin de compléter les démarches essentielles à l'attribution d'un statut permanent de protection. Le projet d'arrêté prévoit que la mise en réserve de ces territoires viendra à échéance le 19 décembre 2024.

Des renseignements sur ce projet de prolongation peuvent être obtenus en s'adressant à Mme Agathe Cimon, directrice, Direction des aires protégées, ministère du Développement durable, de l'Environnement et de la Lutte contre les changements climatiques, édifice Marie-Guyart, 675, boulevard René-Lévesque Est, 4<sup>e</sup> étage, boîte 21, Québec (Québec) GIR 5V7, au numéro de téléphone 418 521-3907, poste 4426, par télécopieur au numéro 418 646-6169 ou par courrier électronique à [agathe.cimon@mddelcc.gouv.qc.ca](mailto:agathe.cimon@mddelcc.gouv.qc.ca)

Toute personne ayant des commentaires à formuler au sujet de ce projet de prolongation est priée de les faire parvenir par écrit, avant l'expiration du délai de 45 jours à compter de la présente publication, à Mme Agathe Cimon, aux coordonnées mentionnées ci-dessus.

*Le ministre du Développement durable,  
de l'Environnement et de la Lutte contre  
les changements climatiques,*  
DAVID HEURTEL

65124

### Projet de règlement

Loi médicale  
(chapitre M-9)

#### **Médecins**

#### **— Activités professionnelles qui peuvent être exercées par les diététistes**

Avis est donné par les présentes, conformément aux articles 10 et 11 de la Loi sur les règlements (chapitre R-18.1), que le « Règlement sur certaines activités professionnelles qui peuvent être exercées par les diététistes », adopté par le Conseil d'administration du Collège des médecins du Québec, dont le texte apparaît ci-dessous, pourra être soumis au gouvernement qui pourra l'approuver, avec ou sans modification, à l'expiration d'un délai de 45 jours à compter de la présente publication.

Ce projet de règlement vise à permettre aux diététistes, moyennant le respect des conditions qui y sont énoncées, la prescription de formules nutritives, de vitamines et de minéraux lorsqu'une ordonnance indique que la nutrition constitue un facteur déterminant du traitement de la maladie, l'administration, selon une ordonnance, de médicaments et d'autres substances par voie orale ou entérale, de même que le retrait définitif d'un tube d'alimentation selon l'ordonnance du médecin.

Ce projet de règlement n'a pas de répercussions sur les citoyens et les entreprises, en particulier les PME.

Des renseignements additionnels peuvent être obtenus en s'adressant à M<sup>e</sup> Linda Bélanger, directrice adjointe des Services juridiques, Collège des médecins du Québec, 2170, boul. René-Lévesque Ouest, Montréal (Québec) H3H 2T8; numéro de téléphone : 1 888 633-3246 ou 514 933-4441, poste 5362; numéro de télécopieur : 514 933-3276; courriel : lbelanger@cmq.org

Toute personne ayant des commentaires à formuler est priée de les transmettre, avant l'expiration de ce délai, au président de l'Office des professions du Québec, 800, place D'Youville, 10<sup>e</sup> étage, Québec (Québec) G1R 5Z3. Ces commentaires seront communiqués par l'Office à la ministre de la Justice et pourront également l'être au Collège des médecins du Québec, ainsi qu'aux personnes, ministères et organismes intéressés.

*Le président de l'Office  
des professions du Québec,*  
JEAN PAUL DUTRISAC

## Règlement sur certaines activités professionnelles qui peuvent être exercées par les diététistes

Loi médicale  
(chapitre M-9, a. 19, 1<sup>er</sup> al., par. b)

### SECTION I OBJET

**1.** Le présent règlement a pour objet de déterminer, parmi les activités professionnelles que peuvent exercer les médecins, celles qui, suivant certaines conditions et modalités prescrites, peuvent l'être par un diététiste.

### SECTION II ACTIVITÉS AUTORISÉES

**2.** Le diététiste peut, lorsqu'une ordonnance indique que la nutrition constitue un facteur déterminant du traitement de la maladie, dans le cadre de la détermination du plan de traitement nutritionnel, prescrire des formules nutritives, des vitamines et des minéraux afin d'assurer l'atteinte des besoins nutritionnels.

Le diététiste exerce les activités prévues au premier alinéa conformément aux dispositions applicables aux ordonnances individuelles prévues au Règlement sur les normes relatives aux ordonnances faites par un médecin (chapitre M-9, r. 25.1).

**3.** Le diététiste peut administrer, selon une ordonnance, des médicaments ou d'autres substances, par voie orale ou entérale, dans le cadre de la détermination du plan de traitement nutritionnel, incluant la voie d'alimentation appropriée, ainsi que lors de la surveillance de l'état nutritionnel des personnes dont le plan de traitement nutritionnel a été déterminé.

**4.** Avant de prescrire des formules nutritives, des vitamines et des minéraux ou d'administrer un médicament prescrit, le diététiste doit :

1<sup>o</sup> s'assurer de l'absence de contre-indications ou d'interactions médicamenteuses;

2<sup>o</sup> s'assurer d'obtenir l'évaluation médicale de l'état de santé du patient.

**5.** Le diététiste doit inscrire au dossier du patient la formule nutritive ou les vitamines et minéraux prescrits ainsi que les motifs pour lesquels ils sont prescrits ou pour lesquels la dose est modifiée. Il doit aussi inscrire le nom des médicaments prescrits qu'il administre.

Le diététiste doit également inscrire au dossier le suivi requis à la suite de ses interventions.

**6.** Le diététiste doit communiquer, au médecin traitant ou aux professionnels concernés qui assurent le suivi de l'état du patient, le nom des formules nutritives, des vitamines et des minéraux qu'il a prescrits.

En l'absence de médecin traitant, le diététiste doit établir, préalablement à ses interventions, le suivi et la prise en charge du patient.

**7.** Le diététiste peut procéder au retrait définitif d'un tube d'alimentation selon l'ordonnance du médecin.

### SECTION III FORMATION

**8.** Pour exercer les activités visées au présent règlement, le diététiste doit, selon le cas, remplir les conditions suivantes :

1<sup>o</sup> aux fins de prescrire les formules nutritives, les vitamines et les minéraux visés à l'article 2, être titulaire d'une attestation délivrée par l'Ordre professionnel des diététistes du Québec suivant laquelle il a réussi une formation théorique d'une durée de 15 heures portant notamment sur les éléments suivants :



a) les indications pour la prévention et le traitement des conditions qui requièrent des formules nutritives, des vitamines et des minéraux;

b) les interactions et contre-indications médicamenteuses et nutritionnelles;

c) les ANREF et AMT des vitamines et minéraux;

d) les normes de rédaction d'une ordonnance;

2<sup>o</sup> aux fins de procéder au retrait définitif d'un tube d'alimentation visé à l'article 7, être titulaire d'une attestation délivrée par l'Ordre professionnel des diététistes du Québec suivant laquelle il a réussi une formation d'une durée de 15 heures portant notamment sur les éléments suivants :

a) une formation théorique sur :

i. les type de tubes, le matériel stérile et les méthodes de retrait;

ii. les contre-indications immédiates au retrait d'un tube;

iii. les interventions et suivis requis après le retrait du tube incluant la référence à un autre professionnel lorsque requis;

iv. les complications potentielles liées au retrait d'un tube et les signes/symptômes associés;

b) une formation pratique sur :

i. les méthodes de retrait d'un tube;

ii. l'hygiène et l'application de méthode stérile;

iii. la surveillance et l'identification des signes et symptômes de potentielles complications;

3<sup>o</sup> lorsque le diététiste n'exerce pas dans le secteur de la nutrition clinique ou n'a pas acquis la compétence dans ce secteur d'activité, il doit suivre une formation d'appoint dont le contenu et le nombre d'heures est déterminé par l'Ordre professionnel des diététistes du Québec.

**9.** Le présent règlement entre en vigueur le quinzième jour qui suit sa publication à la *Gazette officielle du Québec*.

65125

## Projet de règlement

Loi sur la mise en marché des produits agricoles, alimentaires et de la pêche  
(chapitre M-35.1)

### Régie des marchés agricoles et alimentaires du Québec

— Producteurs de bovins

— Changement de dénomination sociale

— Modification

Veillez prendre note que, conformément aux dispositions des articles 10 et 11 de la Loi sur les règlements (chapitre R-18.1), le projet de Règlement modifiant divers règlements, dont le texte suit, pourra être édicté par la Régie des marchés agricoles et alimentaires du Québec, à l'expiration d'un délai de 45 jours à compter de la date de la présente publication.

Toute personne intéressée et ayant des commentaires à formuler à ce sujet est priée de les faire parvenir par écrit, avant l'expiration de ce délai, au secrétariat de la Régie des marchés agricoles et alimentaires du Québec au :

201, boul. Crémazie Est – 5<sup>e</sup> étage  
Montréal, Québec H2M 1L3  
Téléphone : (514) 873-4024  
Télécopieur : (514) 873-3984  
Courriel : rmaaqc@rmaaqa.gouv.qc.ca

*La secrétaire par intérim,*

CLAUDINE MARTINEAU-LANGEVIN, *avocate*

## Règlement modifiant divers règlements

Loi sur la mise en marché des produits agricoles, alimentaires et de la pêche  
(chapitre M-35.1, a. 41.1, 129, 130, 149, 159, 164)

**1.** Le Règlement de la Régie des marchés agricoles et alimentaires du Québec sur le prélèvement par les acheteurs des contributions des producteurs (chapitre M-35.1, r. 3), le Règlement sur la garantie de responsabilité financière des acheteurs de bovins (chapitre M-35.1, r. 153), le Règlement sur la garantie de responsabilité financière des acheteurs de veaux d'embouche (chapitre M-35.1, r. 154) sont modifiés par le remplacement, partout où ils se trouvent, des mots « Fédération des producteurs de bovins du Québec » par les mots « Les Producteurs de bovins du Québec » et du mot « Fédération » par les mots « Les Producteurs de bovins » en faisant les adaptations grammaticales nécessaires.

**2.** L'article 25 du Règlement sur la garantie de responsabilité financière des établissements servant à la vente aux enchères d'animaux vivants (chapitre M-35.1, r. 2) est modifié, au deuxième alinéa, par le remplacement des mots « la Fédération des producteurs de bovins » par les mots « Les Producteurs de bovins du Québec ».

**3.** Le présent règlement entre en vigueur à la date de sa publication à la *Gazette officielle du Québec*.

65143

## Projet de règlement

Loi sur les produits alimentaires  
(chapitre P-29)

### Aliments

#### — Modification

Avis est donné par les présentes, conformément aux articles 10 et 11 de la Loi sur les règlements (chapitre R-18.1), que le « Règlement modifiant le Règlement sur les aliments », dont le texte apparaît ci-dessous, pourra être édicté par le gouvernement à l'expiration d'un délai de 45 jours à compter de la présente publication.

Ce projet de règlement propose d'ajouter l'obligation d'inscrire les mentions « emballé le » et « meilleur avant » et leur date afférente à celles-ci aux produits préemballés d'une durée de conservation de 90 jours ou moins qui sont destinés à la consommation humaine et qui ont été emballés par un détaillant ou un restaurateur. De plus, lorsqu'un de ces produits est emballé, ce projet prévoit des règles pour la détermination de la date limite de conservation du produit. Finalement, ce projet prévoit l'harmonisation des nouvelles règles avec les autres chapitres du règlement.

À ce jour, l'étude de ce dossier révèle un impact économique relativement faible pour les entreprises.

Des renseignements additionnels peuvent être obtenus en s'adressant à monsieur Serge Giasson, Direction des stratégies d'inspection et de la réglementation, ministère de l'Agriculture, des Pêcheries et de l'Alimentation, 200, chemin Sainte-Foy, 11<sup>e</sup> étage, Québec (Québec) G1R 4X6, téléphone : 418 380-2100, poste 3096, télécopieur : 418 380-2169.

Toute personne intéressée ayant des commentaires à formuler est priée de les faire parvenir par écrit, avant l'expiration de ce délai de 45 jours, à madame Christine Barthe, responsable du Sous-ministère à la santé animale et à l'inspection des aliments, 200, chemin Sainte-Foy, 12<sup>e</sup> étage, Québec (Québec) G1R 4X6.

*Le ministre de l'Agriculture, des Pêcheries  
et de l'Alimentation,*  
PIERRE PARADIS

## Règlement modifiant le Règlement sur les aliments

Loi sur les produits alimentaires  
(chapitre P-29, a. 40)

**1.** Le Règlement sur les aliments (chapitre P-29, r. 1) est modifié par l'insertion, après l'article 3.3.3, des suivants :

« **3.3.3.1.** Si un détaillant ou un restaurateur emballe ou remballé un aliment destiné à la consommation humaine dont sa durée de conservation est de 90 jours ou moins, le produit préemballé qui le contient doit également porter sur son contenant, son récipient, son emballage ou son enveloppe, outre les renseignements requis en vertu du Règlement sur les aliments et drogues (C.R.C., c. 870), les inscriptions suivantes en caractères indélébiles, très lisibles et apparents :

a) la mention « emballé le » suivie de la date d'emballage déterminée par application du Règlement sur les aliments et drogues;

b) la mention « meilleur avant » suivie de la date limite de conservation conforme à l'article 3.3.3.2 ou d'une indication précisant où se retrouve cette date sur l'emballage. Cependant, la mention « meilleur avant » peut être affichée sur un écriteau près du produit préemballé lorsque la surface totale de son emballage est inférieure à 10 centimètres carrés et que l'aliment qu'il contient a été emballé sur les lieux où est exercée la vente au détail ou l'activité de restaurateur.

L'obligation d'inscrire la mention « meilleur avant » ne s'applique pas :

a) à la levure fraîche;

b) à une préparation pour régime liquide, à un substitut de repas, à un aliment présenté comme pouvant convenir à un régime à très faible teneur en énergie, à un supplément nutritif ou à un succédané de lait humain au sens du Règlement sur les aliments et drogues.



Le présent article ne s'applique pas aux fruits et aux légumes frais entiers préemballés. Il en est de même des portions individuelles d'aliments préemballés servies avec des repas ou des collations.

**3.3.3.2.** La date limite de conservation du produit préemballé est celle déterminée par application du Règlement sur les aliments et drogues (C.R.C., c. 870), à l'exception de celle du contenant d'œufs classés et marqués et de celle de l'emballage d'œufs produits par une espèce pondreuse autre que la poule domestique qui sont établies par application des articles 5.4.1 et 5.5.2 du présent règlement.

Toutefois, lors du remballage d'un produit préemballé qui n'a pas subi de traitement visant à augmenter significativement sa durée de conservation, la date limite de conservation doit être celle qu'il portait la première fois qu'il a été destiné à être offert en vente au consommateur. La congélation est assimilée à un traitement qui n'augmente pas la durée de conservation d'un produit préemballé.

Si ce produit est remballé après avoir fait l'objet d'une préparation avec un aliment ou un autre produit préemballé, la date limite de conservation correspond à celle de l'aliment ou du produit ayant la date limite de conservation la plus ancienne.

Malgré ce qui précède, si au moment du remballage l'état du nouveau produit préemballé le requiert, la date limite de conservation doit être antérieure à celle prévue par le deuxième ou le troisième alinéa.

**3.3.3.3.** Les dates visées à l'article 3.3.3.1 sont indiquées de la manière suivante :

*a)* lorsqu'il est nécessaire de l'indiquer, l'année ou au moins ses deux derniers chiffres;

*b)* le mois, le cas échéant après l'année, en toutes lettres ou abrégé comme suit :

JA pour JANVIER

FE pour FÉVRIER

MR pour MARS

AV pour AVRIL

MA pour MAI

JN pour JUIN

JL pour JUILLET

AU pour AOÛT

SE pour SEPTEMBRE

OC pour OCTOBRE

NO pour NOVEMBRE

DE pour DÉCEMBRE;

*c)* après le mois, le jour en chiffres. ».

**2.** L'article 5.1.4.1 de ce règlement est modifié par l'ajout, à la fin du cinquième alinéa, de « , et ce, conformément aux paragraphes *b* et *c* de l'article 3.3.3.3 ».

**3.** L'article 5.4.1 est modifié par l'insertion, après le premier alinéa, du suivant :

« L'inscription de la date visée au paragraphe 4<sup>o</sup> du premier alinéa doit être faite conformément aux paragraphes *b* et *c* de l'article 3.3.3.3. ».

**4.** L'article 5.4.4 est modifié par le remplacement de « ne doivent porter que » par « doivent porter ».

**5.** L'article 11.8.13 est modifié par l'ajout, à la fin du paragraphe 9<sup>o</sup>, de « limite de conservation, et ce, conformément aux dispositions des articles 3.3.3.1 à 3.3.3.3 ».

**6.** L'article 11.12.3 est modifié :

1<sup>o</sup> par l'insertion, dans ce qui précède le paragraphe 1<sup>o</sup> et après « détaillant », de « ou restaurateur »;

2<sup>o</sup> par le remplacement, dans le paragraphe 9<sup>o</sup>, de « d'une date antérieure ou identique à celle indiquée sur le contenant ou l'emballage d'origine » par « de la date limite de conservation »;

3<sup>o</sup> par l'ajout, à la fin, de l'alinéa suivant :

« Les inscriptions prévues aux paragraphes 9<sup>o</sup> et 10<sup>o</sup> doivent être conformes aux dispositions des articles 3.3.3.1 à 3.3.3.3. ».

**7.** Le présent règlement entre en vigueur le quinzième jour qui suit la date de sa publication à la *Gazette officielle du Québec*.

65080

## Projet de règlement

Loi sur la santé et la sécurité du travail  
(chapitre S-2.1)

### Associations sectorielles paritaires de santé et de sécurité du travail

#### — Modification

Avis est donné par les présentes, conformément aux articles 10 et 11 de la Loi sur les règlements (chapitre R-18.1), que le projet de Règlement modifiant le Règlement sur les associations sectorielles paritaires de santé et de sécurité du travail, dont le texte apparaît ci-dessous, pourrait être adopté par la Commission des normes, de l'équité, de la santé et de la sécurité du travail et soumis pour approbation au gouvernement, conformément à l'article 224 de la Loi sur la santé et la sécurité du travail (chapitre S-2.1), à l'expiration d'un délai de 45 jours à compter de la présente publication.

Ce projet de règlement vise à mettre à jour et à préciser au sens du règlement l'appartenance de certaines entités de l'administration gouvernementale dans le secteur d'activités de l'administration provinciale. Notamment, il retire le nom d'un organisme qui n'existe plus et précise l'appartenance de l'Institut national de santé publique du Québec, de la Commission de la capitale nationale du Québec, du Conseil des arts et des lettres du Québec, ainsi que du Protecteur du citoyen au secteur d'activités de l'administration provinciale.

À ce jour, l'étude du dossier ne révèle pas d'impact significatif sur les entreprises puisque la plupart des changements visent à mettre à jour et à préciser au sens du règlement l'appartenance de certaines entités de l'administration gouvernementale dans le secteur d'activités de l'administration provinciale.

Des renseignements additionnels concernant le présent projet de règlement peuvent être obtenus en s'adressant à monsieur Bernard Dufour, Directeur du partenariat par intérim, Commission des normes, de l'équité, de la santé et de la sécurité du travail, 1199, rue de Bleury, 2<sup>e</sup> étage, Montréal (Québec) H3C 4E1, téléphone (514) 906-3020, poste 2008, bernard.dufour@cnesst.gouv.qc.ca

Toute personne intéressée ayant des commentaires à formuler à ce sujet est priée de les faire parvenir par écrit, avant l'expiration du délai ci-haut mentionné, à monsieur Claude Sicard, vice-président au partenariat et à l'expertise-conseil, Commission des normes, de l'équité, de la santé et de la sécurité du travail, 524, rue Bourdages, local 220, Québec (Québec) G1K 7E2.

*La présidente du conseil d'administration  
et chef de la direction de la Commission  
des normes, de l'équité, de la santé et de  
la sécurité du travail,*  
MANUELLE OUDAR

## Règlement modifiant le Règlement sur les associations sectorielles paritaires de santé et de sécurité du travail

Loi sur la santé et la sécurité du travail  
(chapitre S-2.1, a. 223, 1<sup>er</sup> al., par. 25<sup>o</sup>)

**1.** Le Règlement sur les associations sectorielles paritaires de santé et de sécurité du travail (chapitre S-2.1, r. 2) est modifié, à l'annexe A, par le remplacement du paragraphe 6<sup>o</sup>, par le suivant :

« 6<sup>o</sup> le secteur d'activités de l'administration provinciale dont font partie les établissements relevant de l'administration provinciale et dont l'activité principale a trait à l'administration publique. Ce secteur regroupe le gouvernement, ses ministères et les organismes dont le personnel est, au (*indiquer ici la date d'entrée en vigueur du présent règlement*) ou postérieurement, nommé suivant la Loi sur la fonction publique (chapitre F-3.1.1).

Font également partie de ce secteur d'activités : la Sûreté du Québec, la Commission des droits de la personne et des droits de la jeunesse, la Régie des installations olympiques, la Commission des services juridiques, les centres d'aide juridique, l'Institut national de santé publique du Québec, la Commission de la capitale nationale du Québec, le Conseil des arts et des lettres du Québec, ainsi que le Protecteur du citoyen. »

**2.** Le présent règlement entre en vigueur le quinzième jour qui suit la date de sa publication à la *Gazette officielle du Québec*.

## Décisions

### Décision 10880, 13 juin 2016

Loi sur la mise en marché des produits agricoles, alimentaires et de la pêche (chapitre M-35.1)

#### Producteurs de poulettes — Conditions de production — Modification

Veillez prendre note que la Régie des marchés agricoles et alimentaires du Québec a, par sa Décision 10880 du 13 juin 2016, approuvé avec modifications un Règlement modifiant le Règlement sur les conditions de production des poulettes, tel que pris par les membres du conseil d'administration des Éleveurs de poulettes du Québec lors d'une réunion convoquée à cette fin et tenue le 8 juin 2016 et dont le texte suit.

Veillez de plus noter que ce règlement est soustrait de l'application des sections III et IV de la Loi sur les règlements (RLRQ, c. R-18.1) en vertu de l'article 203 de la Loi sur la mise en marché des produits agricoles, alimentaires et de la pêche (RLRQ, c. M-35.1).

*La secrétaire par intérim,*  
CLAUDINE MARTINEAU-LANGEVIN, *avocate*

### Règlement modifiant le Règlement sur les conditions de production des poulettes

Loi sur la mise en marché des produits agricoles, alimentaires et de la pêche (chapitre M-35.1, 92)

**1.** Le Règlement sur les conditions de production des poulettes (chapitre M-35.1, r. 282.1) est modifié par l'insertion, après l'article 30, de la section suivante :

#### « SECTION IV DÉCLARATION OBLIGATOIRE DE MALADIES ET APPLICATION DE MESURES D'AUTOQUARANTAINE ET DE BIOSÉCURITÉ

**31.** Les Éleveurs de poulettes du Québec font un suivi et veillent à assurer une intervention rapide en cas de maladies déclarables au sens du Règlement sur les maladies déclarables (DORS 91/2), de mycoplasmoses à *Mycoplasma gallisepticum* ou de laryngotrachéites infectieuses affectant un troupeau pour en limiter la propagation.

Les renseignements recueillis dans le cadre de cette section ne peuvent servir à d'autres fins que pour la mise en place de mesures d'autoquarantaine et de biosécurité.

**32.** Le producteur qui reçoit une Déclaration de lieu contaminé émise par l'Agence canadienne d'inspection des aliments en lien avec une maladie déclarable au sens du Règlement sur les maladies déclarables (DORS 91/2) ou qui reçoit un rapport d'analyse de laboratoire qui confirme une mycoplasmoses à *Mycoplasma gallisepticum* ou une laryngotrachéite infectieuse dans son troupeau doit, sans délai, aviser les Éleveurs de poulettes du Québec en composant le 1 888 652-4553.

Ce producteur doit, tant que la situation n'est pas réglée, refuser l'accès à son site de production à toute personne qui ne s'engage pas à respecter les mesures de biosécurité prévues à la présente section.

On entend par « site de production », l'ensemble des bâtiments localisés à une même adresse civique qui servent à la production des poulettes.

**33.** Sur réception d'un avis selon l'article 32, les Éleveurs de poulettes du Québec font parvenir au producteur le « Questionnaire au producteur » dont copie se trouve à l'annexe 6 du Règlement des producteurs d'œufs d'incubation sur le contingentement et sur les conditions de production (chapitre M-35.1, r. 223).

**34.** Le producteur doit, dans les 24 heures de sa réception, retourner par télécopieur au numéro 450 463-5209 ou par courriel à l'adresse epq@upa.qc.ca le « Questionnaire au producteur », dûment rempli et signé, accompagné d'une copie de la Déclaration de lieu contaminé ou du rapport d'analyse de laboratoire.

**35.** Sur réception du rapport d'analyse de laboratoire confirmant une mycoplasmoses à *Mycoplasma gallisepticum* ou une laryngotrachéite infectieuse, les Éleveurs de poulettes du Québec font parvenir au producteur, par courriel ou par télécopieur, un avis lui indiquant les mesures d'autoquarantaine et de biosécurité qu'il doit immédiatement mettre en place sur son site de production. Ces mesures se trouvent à l'annexe 7 du Règlement des producteurs d'œufs d'incubation sur le contingentement et sur les conditions de production (chapitre M-35.1, r. 223).

36. Sur réception de l'avis relatif aux mesures d'auto-quarantaine et de biosécurité, le producteur doit mettre en place ces mesures et aviser ses fournisseurs de services de faire de même. ».

2. Le présent règlement entre en vigueur à la date de sa publication à la *Gazette officielle du Québec*.

65127

## Décision 10881, 13 juin 2016

Loi sur la mise en marché des produits agricoles, alimentaires et de la pêche  
(chapitre M-35.1)

### Producteurs d'œufs d'incubation — Contingentement — Modification

Veillez prendre note que la Régie des marchés agricoles et alimentaires du Québec a, par sa Décision 10881 du 13 juin 2016, approuvé avec modifications un Règlement modifiant le Règlement des producteurs d'œufs d'incubation sur le contingentement, tel que pris par les membres du conseil d'administration des Producteurs d'œufs d'incubation du Québec lors d'une réunion convoquée à cette fin et tenue le 6 juin 2016 et dont le texte suit.

Veillez de plus noter que ce règlement est soustrait de l'application des sections III et IV de la Loi sur les règlements (RLRQ, c. R-18.1) en vertu de l'article 203 de la Loi sur la mise en marché des produits agricoles, alimentaires et de la pêche (RLRQ, c. M-35.1).

*La secrétaire par intérim,*  
CLAUDINE MARTINEAU-LANGEVIN, *avocate*

## Règlement modifiant le Règlement des producteurs d'œufs d'incubation sur le contingentement

Loi sur la mise en marché des produits agricoles, alimentaires et de la pêche  
(chapitre M-35.1, a. 92, 93 et 97)

1. Le Règlement des producteurs d'œufs d'incubation sur le contingentement (chapitre M-35.1, r. 223) est modifié par le remplacement de son titre par le suivant :

«Règlement des producteurs d'œufs d'incubation sur le contingentement et sur les conditions de production».

2. Ce règlement est modifié par l'insertion, après l'article 95.10, du chapitre suivant :

### « CHAPITRE XII.3 DÉCLARATION OBLIGATOIRE DE MALADIES ET APPLICATION DE MESURES D'AUTOQUARANTAINE ET DE BIOSÉCURITÉ

95.11. Le Syndicat fait un suivi et veille à assurer une intervention rapide en cas de maladies déclarables au sens du Règlement sur les maladies déclarables (DORS 91/2), de mycoplasmoses à *Mycoplasma gallisepticum* ou de laryngotrachéite infectieuse affectant un troupeau pour en limiter la propagation.

Les renseignements recueillis dans le cadre de ce chapitre ne peuvent servir à d'autres fins que pour la mise en place de mesures d'autoquarantaine et de biosécurité.

95.12. Le producteur qui reçoit une Déclaration de lieu contaminé émise par l'Agence canadienne d'inspection des aliments en lien avec une maladie déclarable au sens du Règlement sur les maladies déclarables (DORS 91/2) ou qui reçoit un rapport d'analyse de laboratoire qui confirme une mycoplasmoses à *Mycoplasma gallisepticum* ou une laryngotrachéite infectieuse dans son troupeau doit, sans délai, aviser le Syndicat en composant le 1 888 652-4553.

Ce producteur doit, tant que la situation n'est pas réglée, refuser l'accès à son site de production à toute personne qui ne s'engage pas à respecter les mesures de biosécurité prévues au présent chapitre.

95.13. Sur réception d'un avis selon l'article 95.12, le Syndicat fait parvenir au producteur le « Questionnaire au producteur » dont copie se trouve à l'annexe 6.

95.14. Le producteur doit, dans les 24 heures de sa réception, retourner par télécopieur au numéro 450 679-3652 ou par courriel à l'adresse incobec@upa.qc.ca le « Questionnaire au producteur », dûment rempli et signé, accompagné d'une copie de la Déclaration de lieu contaminé ou du rapport d'analyse de laboratoire.

95.15. Sur réception du rapport d'analyse de laboratoire confirmant une mycoplasmoses à *Mycoplasma gallisepticum* ou une laryngotrachéite infectieuse, le Syndicat fait parvenir au producteur, par courriel ou par télécopieur, un avis lui indiquant les mesures d'autoquarantaine et de biosécurité qu'il doit immédiatement mettre en place sur son site de production. Ces mesures se trouvent à l'annexe 7.

95.16. Sur réception de l'avis relatif aux mesures d'autoquarantaine et de biosécurité, le producteur doit mettre en place ces mesures et aviser ses fournisseurs de services de faire de même.

95.17. Le Syndicat demande à la Régie de réduire de 5 %, pour un cycle de production, le quota d'un producteur qui fait défaut de respecter les dispositions du présent chapitre. ».

3. Ce règlement est modifié par l'insertion, après l'annexe 5, des annexes suivantes :

« ANNEXE 6 – QUESTIONNAIRE AU PRODUCTEUR  
(a. 95.13)

<b>1.</b>	<b>Identification du site de production concerné</b>		
1.1	Nom du producteur :		
1.2	Numéro (s) de téléphone : Résidence : _____ Cellulaire : _____ Courriel : _____		
1.3	Nom de l'entreprise :		
1.4	Adresse physique du site de production :		
1.5	Avez-vous d'autres sites de production en liens épidémiologiques avec le site infecté? Si oui, les identifier : N <sup>o</sup> poulailler : _____ Localisation : _____ N <sup>o</sup> poulailler : _____ Localisation : _____ N <sup>o</sup> poulailler : _____ Localisation : _____ N <sup>o</sup> poulailler : _____ Localisation : _____		
1.6	Si nous sommes incapables de vous rejoindre, le nom d'une autre personne ainsi que son numéro de téléphone : Nom : _____ Tél. : _____		
1.7	Type de production : <input type="checkbox"/> Poulet <input type="checkbox"/> Œuf de consommation <input type="checkbox"/> Poulettes <input type="checkbox"/> Dindon <input type="checkbox"/> Œuf d'incubation <input type="checkbox"/> Autre (préciser) _____		
1.8	N <sup>o</sup> (s) quota (s) :		
1.9	Date de l'appel :		Heure :
1.10	Nom de l'agent de service du Centre d'appel de la ligne 1 888 652-4553 si vous le connaissez :		
<b>2.</b>	<b>Informations à obtenir du producteur concernant le service vétérinaire</b>		
2.1	Autorisation donnée à l'office de discuter des problèmes de santé du troupeau avec le vétérinaire? <input type="checkbox"/> Oui <input type="checkbox"/> Non Si oui, informer immédiatement votre vétérinaire de cette autorisation.		
<b>2.</b>	<b>Informations à obtenir du producteur concernant le service vétérinaire</b>		
2.2	Coordonnées du (des) vétérinaire (s) : Nom du vétérinaire : _____ N <sup>o</sup> tél. : _____ N <sup>o</sup> cell. : _____ Nom du fournisseur (c.à-d. meunier, couvoir, etc.) auquel le vétérinaire est affilié, le cas échéant : _____ Nom du vétérinaire : _____ N <sup>o</sup> tél. : _____ N <sup>o</sup> cell. : _____ Nom du fournisseur (c.à-d. meunier, couvoir, etc.) auquel le vétérinaire est affilié, le cas échéant : _____ Nom du vétérinaire : _____ N <sup>o</sup> tél. : _____ N <sup>o</sup> cell. : _____		

<b>3. Bilan de santé du troupeau</b>					
3.1	Quelle maladie a été diagnostiquée dans le troupeau : Laryngotrachéite infectieuse <input type="checkbox"/> Troupeau vacciné? <input type="checkbox"/> Oui <input type="checkbox"/> Non Si oui, date : _____ Mycoplasmosse à Mycoplasma gallisepticum <input type="checkbox"/> Autre maladie (préciser) : _____				
3.2	Date d'apparition des premiers signes cliniques :				
3.3	État de santé et inventaire des oiseaux sur le site de production :				
	Numéro de poulailler	Nombre d'oiseaux	Type d'oiseaux	Âge	Présence de maladie Oui _____ Non _____
	_____	_____	_____	_____	_____
	_____	_____	_____	_____	_____
	_____	_____	_____	_____	_____
	_____	_____	_____	_____	_____
3.4	Est-ce que le troupeau a reçu, à titre curatif ou à titre préventif, des médicaments vétérinaire avec période de retrait à respecter? <input type="checkbox"/> Oui <input type="checkbox"/> Non Si oui, quel produit a été utilisé?				
3.5	Quelle est la période de retrait prescrite?				
	Date de début du traitement	Date de fin de traitement	Date de fin de retrait		
	_____	_____	_____		
<b>4. Liste des intervenants à joindre pour la biosécurité au site infecté ou vacciné</b>					
	Nom de la compagnie	Nom de la personne contact	Tél. cellulaire	Tél. bureau	Courriel
4.1	Employé (s) Travaille (nt) sur d'autres sites de production? Oui <input type="checkbox"/> Non <input type="checkbox"/> _____				
4.2	Meunerie (s) _____				
4.3	Couvoir (s) _____				
<b>2. Liste des intervenants à joindre pour la biosécurité au site infecté ou vacciné</b>					
4.4	Vétérinaires (s) _____				
4.5	Broker/négociant _____				
4.6	Abattoir (s) _____				
4.7	Transporteur (s) d'oiseaux _____				
4.8	Entreprise (s) de capture d'oiseaux _____				
4.9	Entreprise de vaccination/de transfert d'oiseaux _____				

4.10	Classificateur d'œufs	_____	_____	_____	_____
4.11	Récupérateur d'oiseaux morts	_____	_____	_____	_____
4.12	Entreprise de lavage/ désinfection/ fumigation	_____	_____	_____	_____
4.13	Exterminateur	_____	_____	_____	_____
4.14	Livreur de litière	_____	_____	_____	_____
4.15	Livreur de propane	_____	_____	_____	_____
4.16	Livreur de diésel	_____	_____	_____	_____
4.17	Transporteur de fumier	_____	_____	_____	_____
4.18	Gens de métier (électricien, Hydro- Québec, fournisseurs d'équipements, menuisier etc.)	_____	_____	_____	_____
4.19	Auditeur (s) (ex. : Qualiterra)	_____	_____	_____	_____
4.20	Autres visiteurs (producteurs, amis, famille, étranger, etc.)	_____	_____	_____	_____
4.21	Autres activités : Vente au site de production (œufs, grains, etc.), prêts d'équipements, balance à camion	_____	_____	_____	_____
4.22	Autres (s) intervenants (s) d'intérêt	_____	_____	_____	_____
<b>5. Attestation des informations recueillies</b>					
<p>J'atteste que les informations contenues dans ce questionnaire sont véridiques et reflètent la situation sanitaire de mon troupeau de volailles. Par la présente, je m'engage à respecter les mesures de biosécurité qui me seront transmises par mon office et je l'autorise à communiquer avec tous les intervenants dont les noms apparaissent dans ce questionnaire afin de leur fournir ou obtenir d'eux tous renseignements utiles aux fins de s'assurer de l'application adéquate des mesures de biosécurité à mettre en place à mon site de production.</p> <p>Nom du producteur : _____</p> <p>En lettres moulées : _____ Signature : _____</p> <p>Date : _____ Heure : _____</p>					



**« ANNEXE 7 - MESURES D'AUTOQUARANTAINE ET DE BIOSÉCURITÉ À L'INTENTION DES PRODUCTEURS**

(a. 95.15)

**POUR LES SITES DE PRODUCTION AVICOLE INFECTÉS PAR LA LARYNGOTRACHÉITE INFECTIEUSE OU MYCOPLASMA GALLISEPTICUM OU VACCINÉS CONTRE LA LARYNGOTRACHÉITE INFECTIEUSE SUITE AU DIAGNOSTIC DE LA MALADIE DANS LE TROUPEAU**

1. Mesures d'autoquarantaine et de biosécurité à appliquer par le producteur dès que le diagnostic est confirmé et, par la suite, si des oiseaux sont vaccinés<sup>1</sup>.
- 1.1 Avertir toutes les personnes directement impliquées au site de production (famille, employés, etc.).
- 1.2 Appliquer immédiatement les mesures de biosécurité du «Protocole de biosécurité courante pour les producteurs et les employés à la ferme» de l'EQCMA pour les activités quotidiennes. De plus,
  - 1.2.1 Aucun oiseau ne doit avoir accès à l'extérieur tant que la maladie n'a pas été éradiquée.
  - 1.2.2 Pour les consignes à l'entrée et à la sortie des bâtiments, consulter votre vétérinaire pour vous assurer qu'elles conviennent aux configurations des bâtiments de votre site de production pour la période de gestion de la maladie.
- 1.3 Mesures de biosécurité additionnelles pour les troupeaux infectés ou vaccinés.
  - 1.3.1 Contrôler l'accès au site de production en fermant les barrières ou en bloquant le chemin d'accès au site.
  - 1.3.2 Joindre les différents intervenants listés dans le questionnaire au producteur afin de gérer les visites prévues :
    - 1.3.2.1 Remettre à plus tard les visites non-essentiels;
    - 1.3.2.2 Planifier les livraisons essentielles (ex. : moulée, gaz, collecte d'œufs) en fin de journée en informant l'intervenant de la situation afin qu'il puisse s'engager à respecter les mesures de biosécurité appropriées sur le site et pour le lavage et la désinfection du véhicule.

---

<sup>1</sup> Dans ce document, les mesures de biosécurité aux troupeaux vaccinés s'appliquent seulement lorsqu'un vaccin vivant atténué est utilisé. Elles ne s'appliquent pas lors de l'utilisation d'un vaccin recombinant.



1.3.2.2.1 Il ne doit y avoir aucune entrée ou sortie d'oiseaux vivants tant que le site est considéré infecté sauf pour les sorties d'oiseaux destinés à l'abattage. Les abattages doivent être planifiés dès que possible. Les oiseaux doivent être abattus au Québec uniquement. Le producteur doit être présent lors du chargement des oiseaux afin de s'assurer que les transporteurs et les entreprises de capture d'oiseaux appliquent correctement les mesures de biosécurité préconisées. Les oiseaux infectés ou vaccinés doivent être transportés directement de la ferme à l'abattoir sans arrêt intermédiaire durant le trajet (p. ex. : pesée d'oiseaux) sauf si l'abattoir de destination n'a pas de balance à camion. Dans ce cas, en aviser l'office pour que des mesures de biosécurité appropriées soient mises en place à l'abattoir;

1.3.2.2.2 Replanifier les sorties d'œufs et toute autre activité de vaccination.

1.4 Les entrées et sorties d'équipements et de machinerie agricole du site sont à proscrire. Si vous devez sortir des équipements et de la machinerie agricole du site, ceux-ci doivent être lavés avec de l'eau et un détergent et vaporisés avec un désinfectant recommandé par le fournisseur ou le vétérinaire.

#### 1.5 Gestion des oiseaux morts

1.5.1 Porter des gants pour manipuler les oiseaux morts et laver vos mains après la tournée du bâtiment.

1.5.2 Les oiseaux morts peuvent être gardés près du bâtiment d'où ils proviennent, mais ils doivent être conservés dans un bac ou un congélateur étanche pour éviter toute fuite de liquide organique au sol et le bac doit être muni d'un couvercle hermétique afin d'éviter que des charognards, des oiseaux sauvages et des insectes n'y aient accès. Disposer des oiseaux morts par compostage, si des installations de compostage à cette fin existent sur place, par équarrissage ou par enfouissement en respectant la réglementation du MAPAQ en vigueur. Pour les oiseaux morts destinés à l'équarrissage, demander au récupérateur d'animaux morts que sa visite sur le site de production soit sa dernière récupération de la semaine sinon la dernière d'un circuit de collecte quotidienne. À cet égard, il faut s'assurer que les bacs gris de récupération soient situés le plus loin possible des poulaillers et le plus proche possible de la route dans un endroit qui minimise les déplacements du camion sur la ferme de même que le croisement de ses déplacements avec ceux des véhicules de la ferme.

Les oiseaux vivants inaptes au transport doivent être euthanasiés à la ferme en vertu du Règlement de la santé des animaux (C.R.C., ch. 296) qui indique qu'il est interdit de charger ou de faire charger, ou de transporter ou de faire transporter, à bord d'un véhicule à moteur un animal qui, pour des raisons d'infirmité, de maladie, de blessure, de fatigue ou pour toute autre cause, ne peut être transporté sans souffrances indues au cours du voyage prévu. - Paragraphe 138 (2) a). Le MAPAQ a produit un « Guide sur l'insensibilisation et l'euthanasie à la ferme pour la volaille de spécialité et de basse-cour » qui peut être consulté sur leur site internet pour valider votre technique d'abattage :

<http://www.mapaq.gouv.qc.ca/fr/Productions/santeanimale/securitebea/Pages/Animauxlevageloisir.aspx>

#### 1.6 Gestion des rongeurs, des insectes et des oiseaux sauvages

1.6.1 Avoir un programme efficace de contrôle des rongeurs, des insectes et des oiseaux sauvages géré par un exterminateur certifié jusqu'à la levée de la biosécurité rehaussée par le vétérinaire.

1.6.2 Inspecter l'extérieur du bâtiment (solage, prises d'air, ventilateurs, soffites, seuil de porte, ouvertures dans la structure, entre-toit) et les silos à grains pour déceler toute ouverture et tout signe de présence de rongeurs, d'oiseaux ou d'insectes. Si présence d'oiseaux, retirer les nids et les souillures, nettoyer, désinfecter et sceller les ouvertures. Si présence de rongeurs, sceller les ouvertures.

#### 1.7 Gestion des visites

1.7.1 Éviter toute visite non essentielle sur le site infecté.

1.7.2 Dans les activités régulières, visiter les troupeaux de jeunes oiseaux avant les plus vieux et les troupeaux en santé avant ceux exhibant les symptômes de la maladie ou les troupeaux vaccinés.

1.7.3 Lorsque le producteur possède plus d'un site ou plusieurs bâtiments sur le même site et qu'ils ne sont pas tous infectés ou vaccinés, il doit appliquer les mesures de biosécurité en passant d'un bâtiment ou d'un site à l'autre. Si possible, il doit désigner un employé spécifiquement pour la gestion du ou des troupeau(x) infecté(s) ou vacciné(s).

1.8 Si vous devez sortir du site de production, lavez-vous les mains et changez de vêtements et de chaussures.

1.9 Ne visitez aucun autre site de production avicole et cessez toute activité avec d'autres sites de production avicole jusqu'à l'éradication de la maladie.

### 1.10 Gestion de la moulée

1.10.1 Toute moulée restante dans le bâtiment (mangeoires ou silos intérieurs) où il y a eu des oiseaux infectés doit être détruite en la compostant avec le fumier.

1.10.2 Toute moulée restante dans un silo à l'extérieur du bâtiment où il y a eu des oiseaux infectés ne doit pas être manipulée tant que le lavage et la désinfection du bâtiment et des équipements n'auront pas été complétés.

1.10.3 Lors du dépeuplement d'un site, la moulée doit être retirée du silo et détruite. Laver, désinfecter et sécher l'intérieur et l'extérieur du silo avant l'introduction de la nouvelle moulée.

1.11 Dans les cas de MG, tous les œufs provenant de troupeaux de reproduction doivent être cassés avant d'être incorporés au fumier.

## 2. Procédures de contrôle des insectes, de chauffage du fumier, de nettoyage, de lavage et de désinfection des poulaillers pour les troupeaux infectés ou vaccinés

### 2.1 Contrôle des insectes

2.1.1 Afin de contrôler les ténébrions ou tout autre insecte présent lors d'une infestation importante, les étapes suivantes doivent être appliquées avant le retrait du fumier :

2.1.1.1 Dégager la litière sur une largeur d'environ 50 à 100 cm autour du périmètre intérieur du bâtiment, ainsi qu'autour de tout poteau central.

2.1.1.2 Appliquer un insecticide mural résiduel avec un vaporisateur à basse pression sur les surfaces ainsi dégagées, en s'assurant que le jet couvre environ 30 cm au bas des murs et 30 à 60 cm du plancher, et en portant une attention particulière à toutes les fissures visibles où les insectes pourraient s'infiltrer.

2.1.1.3 Fermer les ouvertures et sceller le bâtiment autant que possible, puis appliquer un insecticide à nébuliser à action rapide (généralement à base de pyréthrinés) à l'aide d'un nébuliseur mécanique à petites gouttelettes jusqu'à saturation du bâtiment.

2.1.1.4 Si vous devez entrer dans le poulailler, attendez une heure après le traitement puis ventilez le bâtiment afin d'évacuer les vapeurs résiduelles.

2.1.2 Pour exécuter ce contrôle, portez un survêtement, un chapeau ou un bonnet jetable et des gants et assurez-vous de disposer ou de laver adéquatement les vêtements de même que de laver et désinfecter les équipements et les outils après utilisation.

2.1.3 Consultez votre médecin vétérinaire ou un spécialiste en contrôle des insectes pour les produits recommandés.

## 2.2 Chauffage du fumier et nettoyage

2.2.3 Pour détruire le pathogène de la laryngotrachéite infectieuse ou de *Mycoplasma gallisepticum*, chauffer le fumier pendant 100 heures (4 jours) à 100°F (38°C). Pour réaliser cet objectif :

2.2.1.1 Procédez à un dépoussiérage des murs et des équipements.

2.2.1.2 Mouillez la surface du fumier avec de l'eau afin de contrôler la poussière.

2.2.1.3 En été, fermez les trappes d'air et les ventilateurs et augmentez le chauffage.

2.2.1.4 Par temps froid :

2.2.1.4.1 Scellez hermétiquement toutes les issues (ventilateurs, portes non étanches, etc.) avec du polythène ou par une autre méthode avant d'augmenter le chauffage. Laissez 1 ou 2 ventilateurs non scellés car le poulailler devra être ventilé après le chauffage. Cette étape est importante avant de permettre à toute personne d'entrer à nouveau dans le poulailler.

2.2.1.4.2 Si le bâtiment est difficile à chauffer, ramenez le fumier en andain au centre du poulailler pour une meilleure efficacité du processus de chauffage. Au besoin, levez d'abord les unités de chauffage (p. ex. : les éleveuses) et abaissez-les de nouveau après la formation des andains pour l'étape du chauffage.

2.2.1.5 Ventilez le bâtiment avant d'enlever le fumier afin d'éliminer l'accumulation de gaz nocifs. En tout temps, minimisez la sortie de poussière des bâtiments (source de contamination).

2.2.1.6 Lors de la sortie du fumier, préconisez le compostage ou l'entreposage dans une structure permanente réservée à cette fin ou le mettre en amas au champ en respectant les normes du Règlement sur les exploitations agricoles (chapitre Q-2, r. 26). Toujours mettre une toile sur la remorque de fumier pour le transport. Si le compostage ou l'entreposage en amas au champ n'est pas possible, le fumier pourrait être retiré du poulailler pour épandage. Dans ce cas, s'assurer que l'épandage ne se fasse qu'à une distance minimale de 1,5 kilomètre de tout poulailler.

2.2.1.7 Lavez et désinfectez tous les équipements à la fin du vidage.

## 2.3 Lavage et désinfection

2.3.3 Si le producteur décide de faire lui-même le lavage et la désinfection des bâtiments et des équipements, il doit suivre les mesures préconisées dans le Guide de lavage et désinfection des poulaillers développé par la Chaire en recherche avicole de l'Université de Montréal et qui peut être consulté sur le site internet de l'EQCMA : <http://www.eqcma.ca/maladies-avicoles/39-protocole-intervention>

2.3.2 En plus de laver et désinfecter le poulailler et les équipements qu'il contient, lavez et désinfectez l'entrée du poulailler. À l'extérieur, lavez et désinfectez les murs de chaque côté de la porte d'entrée et la base en béton devant cette porte, les ventilateurs et prises d'air intérieures et extérieures, les murs (revêtement) sous les ventilateurs, la base en béton pour le fumier, les bacs de récupération, les bâtiments près ou annexés au poulailler et tout équipement ayant pu être utilisé dans le poulailler.

2.3.3 La désinfection doit se faire en application directe en utilisant un désinfectant efficace contre la LTI et/ou MG. Le producteur s'informe auprès de son médecin vétérinaire ou de son fournisseur de produits pour connaître les désinfectants recommandés. La vérification de la compatibilité des savons et des désinfectants doit être faite auprès du fournisseur ou du vétérinaire avant de procéder au lavage et à la désinfection des bâtiments et des équipements. Une étape de séchage après la désinfection doit être incluse puisque l'assèchement est un bon moyen de détruire la plupart des microorganismes.

2.3.4 Lorsque les surfaces préalablement lavées et désinfectées sont complètement sèches, appliquez un insecticide mural résiduel avec un vaporisateur à basse pression sur toutes les surfaces intérieures du bâtiment (plafond, murs et plancher), en portant une attention particulière à toutes les fissures visibles où les insectes pourraient s'infiltrer.

2.3.5 Le producteur peut faire appel à une entreprise spécialisée pour le lavage et la désinfection de ses poulaillers et équipements. Dans ce cas, toute entreprise doit s'engager à respecter les mesures de biosécurité appropriées pour la sortie du site de son équipe de travail. Ces mesures sont disponibles sur le site internet de l'EQCMA : <http://www.eqcma.ca/maladies-avicoles/39-protocole-intervention>

### 3. Conditions de repeuplement

3.1 Après la désinfection et le séchage final des bâtiments et des équipements d'un site de production ayant été infecté et/ou vacciné par la LTI ou infecté par MG, le producteur doit observer un vide sanitaire d'au moins 7 jours avant de recevoir de nouveaux oiseaux.

3.2 Avant le repeuplement, le producteur doit aussi revoir son protocole de contrôle des rongeurs, des insectes et des oiseaux. Lorsqu'une entreprise externe est appelée sur les lieux pour un contrôle avant le repeuplement, celle-ci doit être informée de la situation sanitaire du site afin de s'engager à respecter les mesures de biosécurité appropriées sur une base préventive (Protocole de biosécurité courante pour les visiteurs à la ferme disponible sur le site internet de l'EQCMA à <http://www.eqcma.ca/biosecurite/protocoles-biosecurite-courante-code-vert>). L'exterminateur ne doit pas entrer dans les bâtiments à risque tant qu'ils n'ont pas été lavés et désinfectés.

### 4. Levée de la biosécurité rehaussée

4.1 Le moment de la levée de la biosécurité rehaussée doit être déterminé par le vétérinaire traitant selon les critères de regain de statut négatif du Protocole d'intervention de l'EQCMA dans les cas déclarés de laryngotrachéite infectieuse et de mycoplasmoses à *Mycoplasma gallisepticum* dans les troupeaux de volailles au Québec. ».

**5.** Le présent règlement entre en vigueur à la date de sa publication à la *Gazette officielle du Québec*.

**Décision 10882, 13 juin 2016**

Loi sur la mise en marché des produits agricoles, alimentaires et de la pêche (chapitre M-35.1)

**Producteurs d'œufs de consommation**

- Quotas
- Modification

Veillez prendre note que la Régie des marchés agricoles et alimentaires du Québec a, par sa Décision 10882 du 13 juin 2016, approuvé un Règlement modifiant le Règlement sur les quotas des producteurs d'œufs de consommation du Québec, tel que pris par les membres du conseil d'administration de la Fédération des producteurs d'œufs du Québec lors d'une réunion convoquée à cette fin et tenue le 9 juin 2016 et dont le texte suit.

Veillez de plus noter que ce règlement est soustrait de l'application des sections III et IV de la Loi sur les règlements (RLRQ, c. R-18.1) en vertu de l'article 203 de la Loi sur la mise en marché des produits agricoles, alimentaires et de la pêche (RLRQ, c. M-35.1).

*La secrétaire par intérim,*  
CLAUDINE MARTINEAU-LANGEVIN, *avocate*

---

**Règlement modifiant le Règlement sur les quotas des producteurs d'œufs de consommation du Québec**

Loi sur la mise en marché des produits agricoles, alimentaires et de la pêche (chapitre M-35.1, a. 92, 93, 97 et 98)

**1.** Le Règlement sur les quotas des producteurs d'œufs de consommation du Québec (chapitre M-35.1, r. 239) est modifié par l'insertion, après l'article 120.2, de l'article suivant :

« **120.3.** La Fédération demande à la Régie de réduire de 5 %, pour un cycle de ponte, le quota d'un producteur qui fait défaut de respecter les dispositions de la sous-section 3 de la Section II du Règlement sur les conditions de production et de conservation à la ferme et sur la qualité des œufs de consommation (chapitre M-35.1, r. 230). ».

**2.** Ce règlement entre en vigueur le jour de sa publication à la *Gazette officielle du Québec*.

65129

**Décision 10883, 13 juin 2016**

Loi sur la mise en marché des produits agricoles, alimentaires et de la pêche (chapitre M-35.1)

**Producteurs d'œufs de consommation**

- Conditions de production et conservation à la ferme
- Modification

Veillez prendre note que la Régie des marchés agricoles et alimentaires du Québec a, par sa Décision 10883 du 13 juin 2016, approuvé avec modifications un Règlement modifiant le Règlement sur les conditions de production et de conservation à la ferme et sur la qualité des œufs de consommation, tel que pris par les membres du conseil d'administration de la Fédération des producteurs d'œufs du Québec lors d'une réunion convoquée à cette fin et tenue le 9 juin 2016 et dont le texte suit.

Veillez de plus noter que ce règlement est soustrait de l'application des sections III et IV de la Loi sur les règlements (RLRQ, c. R-18.1) en vertu de l'article 203 de la Loi sur la mise en marché des produits agricoles, alimentaires et de la pêche (RLRQ, c. M-35.1).

*La secrétaire par intérim,*  
CLAUDINE MARTINEAU-LANGEVIN, *avocate*

---

**Règlement modifiant le Règlement sur les conditions de production et de conservation à la ferme et sur la qualité des œufs de consommation du Québec**

Loi sur la mise en marché des produits agricoles, alimentaires et de la pêche (chapitre M-35.1, a. 92)

**1.** Le Règlement sur les conditions de production et de conservation à la ferme et sur la qualité des œufs de consommation du Québec (chapitre M-35.1, r. 230) est modifié par l'insertion, après l'article 27, de la sous-section suivante :

« **§3.** *Déclaration obligatoire de maladies et application de mesures d'autoquarantaine et de biosécurité*

**27.0.1.** La Fédération fait un suivi et veille à assurer une intervention rapide en cas de maladies déclarables au sens du Règlement sur les maladies déclarables (DORS 91/2), de mycoplasmoses à *Mycoplasma gallisepticum* ou de laryngotrachéite infectieuse affectant un troupeau pour en limiter la propagation.

Les renseignements recueillis dans le cadre de la présente sous-section ne peuvent servir à d'autres fins que pour la mise en place de mesures d'autoquarantaine et de biosécurité.

**27.0.2.** Le producteur qui reçoit une Déclaration de lieu contaminé émise par l'Agence canadienne d'inspection des aliments en lien avec une maladie déclarable au sens du Règlement sur les maladies déclarables (DORS 91/2) ou qui reçoit un rapport d'analyse de laboratoire qui confirme une mycoplasmosse à *Mycoplasma gallisepticum* ou une laryngotrachéite infectieuse dans son troupeau doit, sans délai, aviser la Fédération en composant le 1 888 652-4553.

Ce producteur doit, tant que la situation n'est pas réglée, refuser l'accès à son site de production à toute personne qui ne s'engage pas à respecter les mesures de biosécurité prévues à la présente sous-section.

On entend par « site de production » un fonds de terre faisant partie de l'exploitation du producteur et tous les bâtiments, équipements, installations et actifs servant à la production d'œufs de consommation qui y sont sis et sur lequel un producteur produit tout ou partie de son quota.

**27.0.3.** Sur réception d'un avis selon l'article 27.0.2, la Fédération fait parvenir au producteur le « Questionnaire au producteur » dont copie se trouve à l'annexe 6 du Règlement des producteurs d'œufs d'incubation sur le contingentement et sur les conditions de production (chapitre M-35.1, r. 223).

**27.0.4.** Le producteur doit, dans les 24 heures de sa réception, retourner par télécopieur au numéro 450 679-0855 ou par courriel à l'adresse info@oeuf.ca le « Questionnaire au producteur », dûment rempli et signé, accompagné d'une copie de la Déclaration de lieu contaminé ou du rapport d'analyse de laboratoire.

**27.0.5.** Sur réception du rapport d'analyse de laboratoire confirmant une mycoplasmosse à *Mycoplasma gallisepticum* ou une laryngotrachéite infectieuse, la Fédération fait parvenir au producteur, par courriel ou par télécopieur, un avis lui indiquant les mesures d'autoquarantaine et de biosécurité qu'il doit immédiatement mettre en place sur son site de production. Ces mesures se trouvent à l'annexe 7 du Règlement des producteurs d'œufs d'incubation sur le contingentement et sur les conditions de production (chapitre M-35.1, r. 223).

**27.0.6.** Sur réception de l'avis relatif aux mesures d'autoquarantaine et de biosécurité, le producteur doit mettre en place ces mesures et aviser ses fournisseurs de services de faire de même. ».

**2.** Ce règlement entre en vigueur le jour de sa publication à la *Gazette officielle du Québec*.

65130

## Décision 10884, 13 juin 2016

Loi sur la mise en marché des produits agricoles, alimentaires et de la pêche  
(chapitre M-35.1)

### Producteurs de poulets

#### — Production et mise en marché

#### — Modification

Veillez prendre note que la Régie des marchés agricoles et alimentaires du Québec a, par sa Décision 10884 du 13 juin 2016, approuvé avec modifications un Règlement modifiant le Règlement sur la production et la mise en marché du poulet, tel que pris par les membres du conseil d'administration des Éleveurs de volailles du Québec lors d'une réunion convoquée à cette fin et tenue le 3 juin 2016 et dont le texte suit.

Veillez de plus noter que ce règlement est soustrait de l'application des sections III et IV de la Loi sur les règlements (RLRQ, c. R-18.1) en vertu de l'article 203 de la Loi sur la mise en marché des produits agricoles, alimentaires et de la pêche (RLRQ, c. M-35.1).

*La secrétaire par intérim,*

CLAUDINE MARTINEAU-LANGEVIN, *avocate*

## Règlement modifiant le Règlement sur la production et la mise en marché du poulet

Loi sur la mise en marché des produits agricoles, alimentaires et de la pêche  
(chapitre M-35.1, a. 92, 93 et 97)

**1.** Le Règlement sur la production et la mise en marché du poulet (chapitre M-35.1, r. 292) est modifié par l'insertion, après l'article 10.1, de la sous-section suivante :

« **§1.** *Déclaration obligatoire de maladies et application de mesures d'autoquarantaine et de biosécurité*

**10.2.** Les Éleveurs de volailles du Québec font un suivi et veillent à assurer une intervention rapide en cas de maladies déclarables au sens du Règlement sur les maladies déclarables (DORS 91/2), de mycoplasmosse à *Mycoplasma gallisepticum* ou de laryngotrachéite infectieuse affectant un troupeau pour en limiter la propagation.



Les renseignements recueillis dans le cadre de la présente sous-section ne peuvent servir à d'autres fins que pour la mise en place de mesures d'aut quarantaine et de biosécurité.

**10.3.** Le producteur qui reçoit une Déclaration de lieu contaminé émise par l'Agence canadienne d'inspection des aliments en lien avec une maladie déclarable au sens du Règlement sur les maladies déclarables (DORS 91/2) ou qui reçoit un rapport d'analyse de laboratoire qui confirme une mycoplasmosse à *Mycoplasma gallisepticum* ou une laryngotrachéite infectieuse dans son troupeau doit, sans délai, aviser les Éleveurs de volailles du Québec en composant le 1 888 652-4553.

Ce producteur doit, tant que la situation n'est pas réglée, refuser l'accès à son site de production à toute personne qui ne s'engage pas à respecter les mesures de biosécurité prévues à la présente sous-section.

On entend par «site de production», l'ensemble des bâtiments, localisés à une même adresse civique, qui servent à la production du poulet.

**10.4.** Sur réception d'un avis selon l'article 10.3, les Éleveurs de volailles du Québec font parvenir au producteur le «Questionnaire au producteur» dont copie se trouve à l'annexe 6 du Règlement des producteurs d'œufs d'incubation sur le contingentement et sur les conditions de production (chapitre M-35.1, r. 223).

**10.5.** Le producteur doit, dans les 24 heures de sa réception, retourner par télécopieur au numéro 450 679-5375 ou par courriel à l'adresse [evq@upa.qc.ca](mailto:evq@upa.qc.ca) le «Questionnaire au producteur», dûment rempli et signé, accompagné d'une copie de la Déclaration de lieu contaminé ou du rapport d'analyse de laboratoire.

**10.6.** Sur réception du rapport d'analyse de laboratoire confirmant une mycoplasmosse à *Mycoplasma gallisepticum* ou une laryngotrachéite infectieuse, les Éleveurs de volailles du Québec font parvenir au producteur, par courriel ou par télécopieur, un avis lui indiquant les mesures d'autoquarantaine et de biosécurité qu'il doit immédiatement mettre en place sur son site de production. Ces mesures se trouvent à l'annexe 7 du Règlement des producteurs d'œufs d'incubation sur le contingentement et sur les conditions de production (chapitre M-35.1, r. 223).

**10.7.** Sur réception de l'avis relatif aux mesures d'autoquarantaine et de biosécurité, le producteur doit mettre en place ces mesures et aviser ses fournisseurs de services de faire de même.»

**2.** Ce règlement est modifié par l'insertion, après l'article 96, de l'article suivant :

«**96.1.** Les Éleveurs de volailles du Québec demandent à la Régie de réduire de 30 %, pour une période, le quota d'un producteur qui fait défaut de respecter les dispositions de sous-section 1 de la Section I du Chapitre I du présent règlement. ».

**3.** Le présent règlement entre en vigueur à la date de sa publication à la *Gazette officielle du Québec*.

65131

## Décision 10885, 13 juin 2016

Loi sur la mise en marché des produits agricoles, alimentaires et de la pêche (chapitre M-35.1)

### Producteurs de dindons

— Production et mise en marché  
— Modification

Veillez prendre note que la Régie des marchés agricoles et alimentaires du Québec a, par sa Décision 10885 du 13 juin 2016, approuvé avec modifications un Règlement modifiant le Règlement sur la production et la mise en marché du dindon, tel que pris par les membres du conseil d'administration des Éleveurs de volailles du Québec lors d'une réunion convoquée à cette fin et tenue le 3 juin 2016 et dont le texte suit.

Veillez de plus noter que ce règlement est soustrait de l'application des sections III et IV de la Loi sur les règlements (RLRQ, c. R-18.1) en vertu de l'article 203 de la Loi sur la mise en marché des produits agricoles, alimentaires et de la pêche (RLRQ, c. M-35.1).

*La secrétaire par intérim,*

CLAUDINE MARTINEAU-LANGEVIN, *avocate*

## Règlement modifiant le Règlement sur la production et la mise en marché du dindon

Loi sur la mise en marché des produits agricoles, alimentaires et de la pêche (chapitre M-35.1, a. 92, 93 et 97)

**1.** Le Règlement sur la production et la mise en marché du dindon (chapitre M-35.1, r. 291) est modifié par l'insertion, après l'article 8, de la sous-section suivante :



«§1. Déclaration obligatoire de maladies et application de mesures d'autoquarantaine et de biosécurité

**8.1.** Les Éleveurs de volailles du Québec font un suivi et veillent à assurer une intervention rapide en cas de maladies déclarables au sens du Règlement sur les maladies déclarables (DORS 91/2), de mycoplasmoses à *Mycoplasma gallisepticum* ou de laryngotrachéite infectieuse affectant un troupeau pour en limiter la propagation.

Les renseignements recueillis dans le cadre de la présente sous-section ne peuvent servir à d'autres fins que pour la mise en place de mesures d'autoquarantaine et de biosécurité.

**8.2.** Le producteur qui reçoit une Déclaration de lieu contaminé émise par l'Agence canadienne d'inspection des aliments en lien avec une maladie déclarable au sens du Règlement sur les maladies déclarables (DORS 91/2) ou qui reçoit un rapport d'analyse de laboratoire qui confirme une mycoplasmoses à *Mycoplasma gallisepticum* ou une laryngotrachéite infectieuse dans son troupeau doit, sans délai, aviser les Éleveurs de volailles du Québec en composant le 1 888 652-4553.

Ce producteur doit, tant que la situation n'est pas réglée, refuser l'accès à son site de production à toute personne qui ne s'engage pas à respecter les mesures de biosécurité prévues à la présente sous-section.

On entend par «site de production», l'ensemble des bâtiments, localisés à une même adresse civique, qui servent à la production du dindon.

**8.3.** Sur réception d'un avis selon l'article 8.2, les Éleveurs de volailles du Québec font parvenir au producteur le «Questionnaire au producteur» dont copie se trouve à l'annexe 6 du Règlement des producteurs d'œufs d'incubation sur le contingentement et sur les conditions de production (chapitre M-35.1, r. 223).

**8.4.** Le producteur doit, dans les 24 heures de sa réception, retourner par télécopieur au numéro 450 679-5375 ou par courriel à l'adresse [evq@upa.qc.ca](mailto:evq@upa.qc.ca) le «Questionnaire au producteur», dûment rempli et signé, accompagné d'une copie de la Déclaration de lieu contaminé ou du rapport d'analyse de laboratoire.

**8.5.** Sur réception du rapport d'analyse de laboratoire confirmant une mycoplasmoses à *Mycoplasma gallisepticum* ou une laryngotrachéite infectieuse, les Éleveurs de volailles du Québec font parvenir au producteur, par courriel ou par télécopieur, un avis lui indiquant les mesures d'autoquarantaine et de biosécurité qu'il doit immédiatement mettre en place sur son site de production. Ces mesures se trouvent à l'annexe 7 du Règlement des producteurs d'œufs d'incubation sur le contingentement et sur les conditions de production (chapitre M-35.1, r. 223).

**8.6.** Sur réception de l'avis relatif aux mesures d'autoquarantaine et de biosécurité, le producteur doit mettre en place ces mesures et aviser ses fournisseurs de services de faire de même.

Le producteur de dindon de reproduction doit également détruire les œufs provenant de troupeaux contaminés par *Mycoplasma gallisepticum* et les incorporer au fumier.»

**2.** Ce règlement est modifié par l'insertion, après l'article 90, du suivant :

«90.1. Les Éleveurs de volailles du Québec demandent à la Régie de réduire de 5 %, pour une période, le quota d'un producteur qui fait défaut de respecter les dispositions de la sous-section 1 de la Section I du Chapitre I du présent règlement.»

**3** Le présent règlement entre en vigueur à la date de sa publication dans la *Gazette officielle du Québec*.

65132

## Décision 10886, 13 juin 2016

Loi sur la mise en marché des produits agricoles, alimentaires et de la pêche (chapitre M-35.1)

### Producteurs de bovins — Changement de dénomination sociale — Modification

Veillez prendre note que la Régie des marchés agricoles et alimentaires du Québec a, par sa Décision 10886 du 13 juin 2016, approuvé un Règlement modifiant divers règlements pris dans le cadre du plan conjoint des producteurs de bovins du Québec, tel que pris par les producteurs réunis en assemblée générale le 7 avril 2016, ainsi que les membres du conseil d'administration des Producteurs de bovins du Québec lors d'une réunion convoquée à cette fin et tenue le 9 mai 2016 et dont le texte suit.

Veillez de plus noter que ce règlement est soustrait de l'application des sections III et IV de la Loi sur les règlements (RLRQ, c. R-18.1) en vertu de l'article 203 de la Loi sur la mise en marché des produits agricoles, alimentaires et de la pêche (RLRQ, c. M-35.1).

*La secrétaire par intérim,*  
CLAUDINE MARTINEAU-LANGEVIN, *avocate*

## **Règlement modifiant divers Règlements pris dans le cadre du plan conjoint des producteurs de bovins du Québec**

Loi sur la mise en marché des produits agricoles, alimentaires et de la pêche  
(chapitre M-35.1, a. 55, 71, 84, 92, 93, 96, 98, 100, 123, 124, 126, 154)

**1.** Le Plan conjoint des producteurs de bovins du Québec (chapitre M-35.1, r. 157), le Règlement sur le fichier des producteurs visés par le plan conjoint des producteurs de bovins du Québec et sur la conversation et l'accès aux documents de la Fédération des producteurs de bovins du Québec (chapitre M-35.1, r. 148.1), le Règlement sur la division en groupes géographiques et sur le regroupement en catégories des producteurs de bovins (chapitre M-35.1, r. 147.1), le Règlement sur les contributions des producteurs de bovins (chapitre M-35.1, r. 146), le Règlement sur le Fonds des producteurs de bovins pour la recherche et le développement (chapitre M-35.1, r. 150), le Règlement sur le fonds de garantie des producteurs de bovins (chapitre M-35.1, r. 149), le Règlement sur la production et la mise en marché des veaux d'embouche (chapitre M-35.1, r. 158.1), le Règlement sur la mise en marché des bouvillons du Québec (chapitre M-35.1, r. 155), le Règlement sur le Fonds pour le développement de la mise en marché des bouvillons du Québec (chapitre M-35.1, r. 151), le Règlement sur la production et la mise en marché des veaux de lait (chapitre M-35.1, r. 160), le Règlement sur la production et la mise en marché des veaux de grain (chapitre M-35.1, r. 159), le Règlement sur la production et la mise en marché des bovins de réforme et des veaux laitiers du Québec (chapitre M-35.1, r. 158) et le Règlement sur le Fonds pour le développement de la mise en marché des bovins de réforme (chapitre M-35.1, r. 152) sont modifiés par le remplacement, partout où ils se trouvent, des mots « Fédération des producteurs de bovins du Québec » par les mots « Les Producteurs de bovins du Québec » et du mot « Fédération » par les mots « Les Producteurs de bovins » en faisant les adaptations grammaticales nécessaires.

**2.** Le présent règlement entre en vigueur à la date de sa publication à la *Gazette officielle du Québec*.

## Décrets administratifs

Gouvernement du Québec

### Décret 467-2016, 6 juin 2016 2016

CONCERNANT l'approbation de l'Entente modifiant l'Entente Canada-Québec concernant la Stratégie des partenariats de lutte contre l'itinérance 2014-2019

ATTENDU QUE le gouvernement du Québec et le gouvernement du Canada ont conclu l'Entente Canada-Québec concernant la Stratégie des partenariats de lutte contre l'itinérance 2014-2019, laquelle a été approuvée par le décret n<sup>o</sup> 197-2015 du 18 mars 2015;

ATTENDU QUE cette entente établit les modalités de la mise en œuvre de cette stratégie fédérale sur le territoire du Québec;

ATTENDU QUE le gouvernement du Canada a annoncé, dans le cadre de son budget 2016, un réinvestissement pour la Stratégie des partenariats de lutte contre l'itinérance pour les exercices financiers 2016-2017 et 2017-2018;

ATTENDU QUE le gouvernement du Canada et le gouvernement du Québec souhaitent conclure l'Entente modifiant l'Entente Canada-Québec concernant la Stratégie des partenariats de lutte contre l'itinérance 2014-2019 afin que le Québec puisse bénéficier des sommes qui lui ont été réservées dans le cadre de ce réinvestissement;

ATTENDU QU'en vertu de l'article 10 de la Loi sur le ministère de la Santé et des Services sociaux (chapitre M-19.2), le ministre de la Santé et des Services sociaux peut, conformément à la loi, conclure des ententes avec tout gouvernement, l'un de ses ministères ou un organisme de ce gouvernement, en vue de l'application de cette loi ou d'une loi qui relève de sa compétence;

ATTENDU QUE l'Entente modifiant l'Entente Canada-Québec concernant la Stratégie des partenariats de lutte contre l'itinérance 2014-2019 est une entente intergouvernementale canadienne au sens de l'article 3.6.2 de la Loi sur le ministère du Conseil exécutif (chapitre M-30);

ATTENDU QU'en vertu du premier alinéa de l'article 3.8 de cette loi, les ententes intergouvernementales canadiennes doivent, pour être valides, être approuvées par le gouvernement et être signées par le ministre responsable des Relations canadiennes et de la Francophonie canadienne;

IL EST ORDONNÉ, en conséquence, sur la recommandation du ministre de la Santé et des Services sociaux, de la ministre déléguée à la Réadaptation, à la Protection de la jeunesse, à la Santé publique et aux Saines habitudes de vie et du ministre responsable des Relations canadiennes et de la Francophonie canadienne :

QUE l'Entente modifiant l'Entente Canada-Québec concernant la Stratégie des partenariats de lutte contre l'itinérance 2014-2019, laquelle sera substantiellement conforme au projet d'entente joint à la recommandation ministérielle du présent décret, soit approuvée.

*Le greffier du Conseil exécutif,*  
JUAN ROBERTO IGLESIAS

65018

Gouvernement du Québec

### Décret 468-2016, 8 juin 2016

CONCERNANT la nomination de membres de l'Ordre national du Québec

ATTENDU QUE l'Ordre national du Québec a été créé par la Loi sur l'Ordre national du Québec (chapitre O-7.01);

ATTENDU QU'en vertu du premier alinéa de l'article 3 de cette loi, le gouvernement peut, sur la recommandation du premier ministre, nommer toute personne qui est née au Québec ou qui y réside, grand officier, officier ou chevalier de l'Ordre national du Québec;

ATTENDU QU'il y a lieu de procéder à la nomination de membres de l'Ordre national du Québec;

ATTENDU QU'avant de recommander au gouvernement ces nominations, le premier ministre a demandé et obtenu l'avis du Conseil de l'Ordre, conformément à l'article 5 de cette loi, et que cet avis est annexé au présent décret;

IL EST ORDONNÉ, en conséquence, sur la recommandation du premier ministre, ce qui suit :

— Mme Alanis O'Bomsawin  
— Mme Louise Otis

sont nommées au grade de grande officière de l'Ordre national du Québec;

- M. Serge Bouchard
- Mme Louise Dandurand
- M. Denis De Belleval
- M. Gilles Duceppe
- Mme Liza Frulla
- M. Jean Grondin
- M. Jean-Jacques Nattiez
- M. Fernand Ouellette
- M. André Parent
- M. John Parisella
- M. Robert Parizeau
- Mme Lorraine Pintal

sont nommés au grade d'officier ou d'officière de l'Ordre national du Québec;

- Mme Violette Alarie
- M. Gérald Batist
- M. Jean Beaudin
- M. Léopold Beaulieu
- M. Mohamed Benhaddadi
- M. Michel Bergeron
- M. Boucar Diouf
- Mme Anne-Marie Dussault
- M. Jacques Fortin
- M. Jean-François Lapointe
- Mme Rakia Laroui
- M. Alain Pinsonneault
- M. Placide Poulin
- M. Dominique Rankin
- Mme Angèle Rizzardo
- Mme Hélène Sioui Trudel
- M. Yves Sirois
- M. Bruny Surin
- Mme Laure Waridel
- M. Jean Wilkins

sont nommés au grade de chevalier ou de chevalière de l'Ordre national du Québec.

*Le greffier du Conseil exécutif,*

JUAN ROBERTO IGLESIAS

---



Québec, le 19 avril 2016

**Monsieur Philippe Couillard**

Premier ministre du Québec  
Édifce Honoré-Mercier  
835, boul. René-Lévesque Est, 3<sup>e</sup> étage  
Québec (Québec) G1A 1B4

Monsieur le Premier Ministre,

Le président du Conseil de l'Ordre national du Québec, M. Clément Richard, me prie de vous transmettre l'avis favorable du Conseil de l'Ordre à la nomination de 33 personnalités à l'Ordre national du Québec.

Conformément à l'article 5 de la Loi sur l'Ordre national du Québec, le Conseil de l'Ordre recommande les personnalités suivantes :

Au grade de grande officière : Alanis O'Bomsawin, Louise Otis.

Au grade d'officier ou d'officière : Serge Bouchard, Louise Dandurand, Denis De Belleval, Gilles Duceppe, Liza Frulla, Jean Grondin, Jean-Jacques Nattiez, Fernand Ouellette, André Parent, John Parisella, Robert Parizeau, Lorraine Pintal.

Au grade de chevalier ou de chevalière :Violette Alarie, Gérald Batist, Jean Beaudin, Léopold Beaulieu, Mohamed Benhaddadi, Michel Bergeron, Boucar Diouf, Anne-Marie Dussault, Jacques Fortin, Jean-François Lapointe, Rakia Laroui, Alain Pinsonneault, Placide Poulin, Dominique Rankin, Angèle Rizzardo, Hélène Sioui Trudel, Yves Sirois, Bruny Surin, Laure Waridel, Jean Wilkins.

Je vous prie d'agréer, Monsieur le Premier Ministre, l'expression de ma haute considération.



Josianne Fortin  
Directrice

Gouvernement du Québec

## Décret 469-2016, 8 juin 2016

CONCERNANT la composition et le mandat de la délégation québécoise à la réunion de fondation du Forum fédéral, provincial, territorial et autochtone sur les affaires autochtones, qui se tiendra les 9 et 10 juin 2016

ATTENDU QUE se tiendra à Ottawa, les 9 et 10 juin 2016, la réunion de fondation du Forum fédéral, provincial, territorial et autochtone, regroupant les ministres fédéral, provinciaux et territoriaux responsables des Affaires autochtones et les dirigeants des organisations autochtones nationales;

ATTENDU QUE le premier alinéa de l'article 3.21 de la Loi sur le ministère du Conseil exécutif (chapitre M-30) prescrit que toute délégation officielle du Québec à une conférence ministérielle fédérale-provinciale ou interprovinciale est constituée et mandatée par le gouvernement;

IL EST ORDONNÉ, en conséquence, sur la recommandation du ministre responsable des Affaires autochtones et du ministre responsable des Relations canadiennes et de la Francophonie canadienne :

QUE le ministre responsable des Affaires autochtones, M. Geoffrey Kelley, dirige la délégation québécoise lors de la réunion de fondation du Forum fédéral, provincial, territorial et autochtone, regroupant les ministres fédéral, provinciaux et territoriaux responsables des Affaires autochtones et les dirigeants des organisations autochtones nationales, qui se tiendra à Ottawa, les 9 et 10 juin 2016;

QUE cette délégation, outre le ministre responsable des Affaires autochtones, soit composée des personnes suivantes :

— M. Félix Rhéaume, directeur de cabinet, cabinet du ministre responsable des Affaires autochtones;

— Mme Marie-José Thomas, secrétaire générale associée, secrétariat aux affaires autochtones;

— Mme Marie-Hélène Tremblay, conseillère en affaires autochtones, secrétariat aux affaires autochtones;

— Mme Josée Néron, coordonnatrice aux affaires autochtones, secrétariat aux affaires intergouvernementales canadiennes;

QUE le mandat de cette délégation soit d'exposer les positions du gouvernement du Québec, conformément à la décision du Conseil des ministres.

*Le greffier du Conseil exécutif,*  
JUAN ROBERTO IGLESIAS

65029

Gouvernement du Québec

## Décret 470-2016, 8 juin 2016

CONCERNANT une autorisation à la Ville de Rouyn-Noranda de conclure une entente de contribution avec le gouvernement du Canada dans le cadre du Programme d'aide aux immobilisations aéroportuaires

ATTENDU QUE la Ville de Rouyn-Noranda souhaite conclure une entente de contribution avec le gouvernement du Canada, dans le cadre du Programme d'aide aux immobilisations aéroportuaires, afin de procéder à la réhabilitation de la centrale de distribution électrique pour l'aéroport de Rouyn-Noranda;

ATTENDU QUE, en vertu du premier alinéa de l'article 3.11 de la Loi sur le ministère du Conseil exécutif (chapitre M-30), sauf dans la mesure expressément prévue par la loi, un organisme municipal ne peut, sans l'autorisation préalable du gouvernement, conclure une entente avec un autre gouvernement au Canada, l'un de ses ministères ou organismes gouvernementaux, ou avec un organisme public fédéral;

ATTENDU QUE la Ville de Rouyn-Noranda est un organisme municipal au sens de l'article 3.6.2 de cette loi;

IL EST ORDONNÉ, en conséquence, sur la recommandation du ministre des Affaires municipales et de l'Occupation du territoire et du ministre responsable des Relations canadiennes et de la Francophonie canadienne :

QUE la Ville de Rouyn-Noranda soit autorisée à conclure une entente de contribution avec le gouvernement du Canada, dans le cadre du Programme d'aide aux immobilisations aéroportuaires, afin de procéder à la réhabilitation de la centrale de distribution électrique pour l'aéroport de Rouyn-Noranda, laquelle sera substantiellement conforme au texte du projet d'entente joint à la recommandation ministérielle du présent décret.

*Le greffier du Conseil exécutif,*  
JUAN ROBERTO IGLESIAS

65030

Gouvernement du Québec

## Décret 471-2016, 8 juin 2016

CONCERNANT une autorisation à l'Administration régionale Kativik de conclure avec le gouvernement du Canada des ententes relatives à l'aéroport de Kuujjuaq et une autorisation au gouvernement du Canada de louer à l'Administration régionale Kativik les terrains de l'aéroport de Kuujjuaq

ATTENDU QUE le gouvernement du Canada est propriétaire de l'aéroport de Kuujjuaq de même que de ses infrastructures et équipements;

ATTENDU QUE l'Administration régionale Kativik exploite et gère l'aéroport de Kuujjuaq, depuis 1996, en vertu de baux conclus avec le gouvernement du Canada pour louer les terrains, bâtiments, structures et installations de l'aéroport de Kuujjuaq, dont le dernier bail a pris fin le 31 décembre 2015, pour lequel l'Administration régionale avait été autorisée par le décret numéro 645-2012 du 27 juin 2012;

ATTENDU QUE l'Administration régionale Kativik, pour les mêmes fins et à compter de 2000, a aussi conclu des baux d'équipement avec le gouvernement du Canada, dont le dernier bail d'équipement a pris fin le 31 décembre 2015, pour lequel l'Administration régionale avait été autorisée par le décret numéro 645-2012 du 27 juin 2012;

ATTENDU QUE l'Administration régionale Kativik, pour les mêmes fins et à compter de 2004, a aussi conclu des ententes de sous-location d'une parcelle de terrain, y compris les ouvrages et constructions érigés, avec le gouvernement du Canada, dont la dernière entente de sous-location a pris fin le 31 décembre 2015, pour laquelle l'Administration régionale avait été autorisée par le décret numéro 645-2012 du 27 juin 2012;

ATTENDU QUE, pour les mêmes fins, l'Administration régionale Kativik et le gouvernement du Canada souhaitent conclure trois nouvelles ententes, soit l'Entente de location pour remplacer le bail des terrains de l'aéroport, l'Entente de renouvellement de sous-location pour remplacer l'Entente de sous-location d'une parcelle de terrain ainsi que l'Entente de location pour remplacer le bail d'équipement;

ATTENDU QUE l'Administration régionale Kativik et le gouvernement du Canada souhaitent également conclure l'Entente de contribution par laquelle le gouvernement du Canada versera à l'Administration régionale Kativik une contribution financière pour financer le déficit d'exploitation et d'entretien de l'aéroport de Kuujjuaq;

ATTENDU QUE, en vertu de l'arrêté en conseil numéro 4092 du 1<sup>er</sup> décembre 1971, le gouvernement du Québec a transféré au gouvernement du Canada la régie et l'administration des blocs 1, 2, 7, 8 et 9, des lots 9, 10, 17, 23, 25, 26 et d'une partie du lot 18 situés sur la rive ouest de la rivière Koksoak, près de Fort Chimo, aux seules fins de navigation aérienne, soit les terrains de l'aéroport de Kuujjuaq;

ATTENDU QUE, en vertu de cet arrêté en conseil, le gouvernement du Canada doit obtenir l'autorisation du gouvernement du Québec pour louer à l'Administration régionale Kativik les terrains décrits dans cet arrêté en conseil;

ATTENDU QUE le gouvernement du Canada avait obtenu l'autorisation du gouvernement du Québec, prévue à cet arrêté en conseil, pour louer les terrains de l'aéroport de Kuujjuaq à l'Administration régionale Kativik par le décret numéro 645-2012 du 27 juin 2012;

ATTENDU QUE, en vertu du deuxième alinéa de l'article 351.1 de la Loi sur les villages nordiques et l'Administration régionale Kativik (chapitre V-6.1), l'Administration régionale Kativik doit obtenir l'autorisation du gouvernement du Québec pour conclure des ententes en matière de transport avec le gouvernement du Canada;

ATTENDU QUE l'Administration régionale Kativik est un organisme municipal au sens de l'article 3.6.2 de la Loi sur le ministère du Conseil exécutif (chapitre M-30);

ATTENDU QUE, en vertu du premier alinéa de l'article 3.11 de cette loi, sauf dans la mesure expressément prévue par la loi, un organisme municipal ne peut, sans l'autorisation préalable du gouvernement, conclure une entente avec un autre gouvernement au Canada, l'un de ses ministères ou organismes gouvernementaux, ou avec un organisme public fédéral;

ATTENDU QUE l'Entente de location pour remplacer le bail des terrains de l'aéroport de Kuujjuaq ainsi que l'Entente de renouvellement de sous-location pour remplacer l'Entente de sous-location d'une parcelle de terrain entre l'Administration régionale Kativik et le gouvernement du Canada sont des ententes exclues de l'application de l'article 3.11 de cette loi en vertu de l'arrêté en conseil numéro 831-76 du 10 mars 1976;

IL EST ORDONNÉ, en conséquence, sur la recommandation du ministre des Affaires municipales et de l'Occupation du territoire, du ministre des Transports, de la Mobilité durable et de l'Électrification des transports et du ministre responsable des Relations canadiennes et de la Francophonie canadienne :



QUE l'Administration régionale Kativik soit autorisée à conclure avec le gouvernement du Canada l'Entente de location d'équipement et l'Entente de contribution relatives à l'aéroport de Kuujuaq, lesquelles seront substantiellement conformes aux projets d'ententes joints à la recommandation ministérielle du présent décret;

QUE le gouvernement du Canada soit autorisé à louer à l'Administration régionale Kativik, jusqu'au 31 décembre 2016, les terrains décrits dans l'arrêté en conseil 4092 du 1<sup>er</sup> décembre 1971, à savoir les blocs 1, 2, 7, 8 et 9, les lots 9, 10, 17, 23, 25, 26 et une partie du lot 18 situés sur la rive ouest de la rivière Koksoak, près de Fort Chimo, soit les terrains de l'aéroport de Kuujuaq.

*Le greffier du Conseil exécutif,*  
JUAN ROBERTO IGLESIAS

65031

Gouvernement du Québec

## Décret 472-2016, 8 juin 2016

CONCERNANT une autorisation à la Municipalité de Côte-Nord-du-Golfe-du-Saint-Laurent de conclure avec le gouvernement du Canada des ententes relatives à l'aéroport de Chevery et une autorisation au gouvernement du Canada de louer à la Municipalité les terrains de l'aéroport de Chevery

ATTENDU QUE le gouvernement du Canada est propriétaire de l'aéroport de Chevery de même que de ses infrastructures et équipements;

ATTENDU QUE la Municipalité de Côte-Nord-du-Golfe-du-Saint-Laurent exploite et gère l'aéroport de Chevery, depuis 1987, en vertu de baux conclus avec le gouvernement du Canada pour louer les terrains, bâtiments, structures et installations de l'aéroport de Chevery, dont le dernier bail a pris fin le 31 décembre 2015, pour lequel la Municipalité avait été autorisée par le décret numéro 465-2012 du 9 mai 2012;

ATTENDU QUE la Municipalité, pour les mêmes fins et à compter de 1998, a aussi conclu des baux d'équipement avec le gouvernement du Canada, dont le dernier bail d'équipement a pris fin le 31 décembre 2015, pour lequel la Municipalité avait été autorisée par le décret numéro 465-2012 du 9 mai 2012;

ATTENDU QUE, pour les mêmes fins, la Municipalité et le gouvernement du Canada souhaitent conclure deux nouvelles ententes, soit l'Entente de location pour remplacer le bail des terrains de l'aéroport ainsi que l'Entente de location d'équipement pour remplacer le bail d'équipement;

ATTENDU QUE la Municipalité et le gouvernement du Canada souhaitent également conclure l'Entente de contribution par laquelle le gouvernement du Canada versera à la Municipalité une contribution financière pour financer le déficit d'exploitation et d'entretien de l'aéroport de Chevery;

ATTENDU QUE, en vertu du décret numéro 133-81 du 21 janvier 1981, le gouvernement du Québec a transféré au gouvernement du Canada la régie et l'administration des blocs B, C, D, E, F, G, H et I de l'arpentage primitif du canton de Bellecourt, correspondants aux lots 100, 101, 102, 103, 104, 105, 106, 107, 108, 109, 110, 111 et 121 du cadastre du canton de Bellecourt, aux seules fins d'y construire et d'y maintenir un aéroport, soit les terrains de l'aéroport de Chevery;

ATTENDU QUE, en vertu de ce décret, le gouvernement du Canada doit obtenir l'autorisation du gouvernement du Québec pour louer à la Municipalité les terrains de l'aéroport de Chevery décrits dans ce décret;

ATTENDU QUE le gouvernement du Canada avait obtenu l'autorisation du gouvernement du Québec, prévue à ce décret, pour louer les terrains de l'aéroport de Chevery à la Municipalité par le décret numéro 465-2012 du 9 mai 2012;

ATTENDU QUE la Municipalité de Côte-Nord-du-Golfe-du-Saint-Laurent est un organisme municipal au sens de l'article 3.6.2 de la Loi sur le ministère du Conseil exécutif (chapitre M-30);

ATTENDU QUE, en vertu du premier alinéa de l'article 3.11 de cette loi, sauf dans la mesure expressément prévue par la loi, un organisme municipal ne peut, sans l'autorisation préalable du gouvernement, conclure une entente avec un autre gouvernement au Canada, l'un de ses ministères ou organismes gouvernementaux, ou avec un organisme public fédéral;

ATTENDU QUE l'Entente de location pour remplacer le bail des terrains de l'aéroport de Chevery entre la Municipalité et le gouvernement du Canada est une entente exclue de l'application de l'article 3.11 de cette loi en vertu de l'arrêté en conseil numéro 831-76 du 10 mars 1976;

IL EST ORDONNÉ, en conséquence, sur la recommandation du ministre des Affaires municipales et de l'Occupation du territoire, du ministre des Transports, de la Mobilité durable et de l'Électrification des transports et du ministre responsable des Relations canadiennes et de la Francophonie canadienne :



QUE la Municipalité de Côte-Nord-du-Golfe-du-Saint-Laurent soit autorisée à conclure avec le gouvernement du Canada l'Entente de location d'équipement et l'Entente de contribution relatives à l'aéroport de Chevery, lesquelles seront substantiellement conformes aux projets d'ententes joints à la recommandation ministérielle du présent décret;

QUE le gouvernement du Canada soit autorisé à louer à la Municipalité de Côte-Nord-du-Golfe-du-Saint-Laurent, jusqu'au 31 décembre 2016, les terrains décrits dans le décret numéro 133-81 du 21 janvier 1981, à savoir les blocs B, C, D, E, F, G, H et I de l'arpentage primitif du canton de Bellecourt, correspondants aux lots 100, 101, 102, 103, 104, 105, 106, 107, 108, 109, 110, 111 et 121 du cadastre du canton de Bellecourt, soit les terrains de l'aéroport de Chevery.

*Le greffier du Conseil exécutif,*  
JUAN ROBERTO IGLESIAS

65032

Gouvernement du Québec

## Décret 473-2016, 8 juin 2016

CONCERNANT une autorisation à la Municipalité du canton de Natashquan de conclure avec le gouvernement du Canada des ententes relatives à l'aéroport de Natashquan et une autorisation au gouvernement du Canada de louer à la Municipalité les terrains de l'aéroport de Natashquan

ATTENDU QUE le gouvernement du Canada est propriétaire de l'aéroport de Natashquan de même que de ses infrastructures et équipements;

ATTENDU QUE la Municipalité du canton de Natashquan exploite et gère l'aéroport de Natashquan, depuis 1967, en vertu de baux conclus avec le gouvernement du Canada pour louer les terrains, bâtiments, structures et installations de l'aéroport de Natashquan, dont le dernier bail a pris fin le 31 décembre 2015, pour lequel la Municipalité avait été autorisée par le décret numéro 464-2012 du 9 mai 2012;

ATTENDU QUE la Municipalité, pour les mêmes fins et à compter de 1997, a aussi conclu des baux d'équipement avec le gouvernement du Canada, dont le dernier bail d'équipement a pris fin le 31 décembre 2015, pour lequel la Municipalité avait été autorisée par le décret numéro 464-2012 du 9 mai 2012;

ATTENDU QUE, pour les mêmes fins, la Municipalité et le gouvernement du Canada souhaitent conclure deux nouvelles ententes, soit l'Entente de location pour remplacer le bail des terrains de l'aéroport ainsi que l'Entente de location d'équipement pour remplacer le bail d'équipement;

ATTENDU QUE la Municipalité et le gouvernement du Canada souhaitent également conclure l'Entente de contribution par laquelle le gouvernement du Canada versera à la Municipalité une contribution financière pour financer le déficit d'exploitation et d'entretien de l'aéroport de Natashquan;

ATTENDU QUE, en vertu des décrets numéros 2844-82 du 8 décembre 1982 et 240-90 du 28 février 1990, le gouvernement du Québec a transféré au gouvernement du Canada la régie et l'administration des blocs 2, 3, 5 et 6 de l'arpentage primitif du canton de Natashquan aux seules fins d'y construire et d'y maintenir un aéroport, soit les terrains de l'aéroport de Natashquan;

ATTENDU QUE, en vertu de ces deux décrets, le gouvernement du Canada doit obtenir l'autorisation du gouvernement du Québec pour louer à la Municipalité les terrains de l'aéroport de Natashquan décrits dans ces deux décrets;

ATTENDU QUE le gouvernement du Canada avait obtenu l'autorisation du gouvernement du Québec, prévue à ces deux décrets, pour louer les terrains de l'aéroport de Natashquan à la Municipalité par le décret numéro 464-2012 du 9 mai 2012;

ATTENDU QUE la Municipalité du canton de Natashquan est un organisme municipal au sens de l'article 3.6.2 de la Loi sur le ministère du Conseil exécutif (chapitre M-30);

ATTENDU QUE, en vertu du premier alinéa de l'article 3.11 de cette loi, sauf dans la mesure expressément prévue par la loi, un organisme municipal ne peut, sans l'autorisation préalable du gouvernement, conclure une entente avec un autre gouvernement au Canada, l'un de ses ministères ou organismes gouvernementaux, ou avec un organisme public fédéral;

ATTENDU QUE l'Entente de location pour remplacer le bail des terrains de l'aéroport de Natashquan entre la Municipalité et le gouvernement du Canada est une entente exclue de l'application de l'article 3.11 de cette loi en vertu de l'arrêté en conseil numéro 831-76 du 10 mars 1976;

IL EST ORDONNÉ, en conséquence, sur la recommandation du ministre des Affaires municipales et de l'Occupation du territoire, du ministre des Transports, de la Mobilité durable et de l'Électrification des transports et du ministre responsable des Relations canadiennes et de la Francophonie canadienne :

QUE la Municipalité du canton de Natashquan soit autorisée à conclure avec le gouvernement du Canada l'Entente de location d'équipement et l'Entente de contribution relatives à l'aéroport de Natashquan, lesquelles seront substantiellement conformes aux projets d'ententes joints à la recommandation ministérielle du présent décret;

QUE le gouvernement du Canada soit autorisé à louer à la Municipalité du canton de Natashquan, jusqu'au 31 décembre 2016, les terrains décrits dans les décrets numéros 2844-82 du 8 décembre 1982 et 240-90 du 28 février 1990, à savoir les blocs 2, 3, 5 et 6 de l'arpentage primitif du canton de Natashquan, soit les terrains de l'aéroport de Natashquan.

*Le greffier du Conseil exécutif,*  
JUAN ROBERTO IGLESIAS

65033

Gouvernement du Québec

## Décret 474-2016, 8 juin 2016

CONCERNANT le renouvellement du mandat de M<sup>e</sup> France Dionne comme régisseuse et vice-présidente de la Régie des marchés agricoles et alimentaires du Québec

ATTENDU QUE le premier alinéa de l'article 7 de la Loi sur la mise en marché des produits agricoles, alimentaires et de la pêche (chapitre M-35.1) prévoit que la Régie des marchés agricoles et alimentaires du Québec est composée de huit régisseurs, dont un président et trois vice-présidents, nommés par le gouvernement pour une période n'excédant pas cinq ans;

ATTENDU QUE le deuxième alinéa de l'article 7 de cette loi prévoit que malgré l'expiration de son mandat, un régisseur demeure en fonction jusqu'à ce qu'il soit nommé de nouveau ou remplacé;

ATTENDU QUE l'article 8 de cette loi prévoit que le gouvernement détermine le traitement et les autres conditions de travail des régisseurs;

ATTENDU QUE M<sup>e</sup> France Dionne a été nommée régisseuse et vice-présidente de la Régie des marchés agricoles et alimentaires du Québec par le décret numéro 240-2011 du 23 mars 2011, modifié par les décrets numéros 425-2011 du 20 avril 2011 et 1046-2012 du 14 novembre 2012, que son mandat est expiré et qu'il y a lieu de le renouveler;

IL EST ORDONNÉ, en conséquence, sur la recommandation du ministre de l'Agriculture, des Pêcheries et de l'Alimentation :

QUE M<sup>e</sup> France Dionne soit nommée de nouveau régisseuse et vice-présidente de la Régie des marchés agricoles et alimentaires du Québec pour un mandat de cinq ans à compter des présentes, aux conditions annexées.

*Le greffier du Conseil exécutif,*  
JUAN ROBERTO IGLESIAS

## Conditions de travail de M<sup>e</sup> France Dionne comme régisseuse et vice-présidente de la Régie des marchés agricoles et alimentaires du Québec

Aux fins de rendre explicites les considérations et conditions de la nomination faite en vertu de la Loi sur la mise en marché des produits agricoles, alimentaires et de la pêche (chapitre M-35.1)

### 1. OBJET

Le gouvernement du Québec nomme M<sup>e</sup> France Dionne, qui accepte d'agir à titre exclusif et à temps plein, comme régisseuse et vice-présidente de la Régie des marchés agricoles et alimentaires du Québec, ci-après appelée la Régie.

Sous l'autorité du président et dans le cadre des lois et des règlements ainsi que des règles et des politiques adoptées par la Régie pour la conduite de ses affaires, elle exerce tout mandat que lui confie le président de la Régie.

M<sup>e</sup> Dionne exerce ses fonctions au siège de la Régie à Montréal.

M<sup>e</sup> Dionne, avocate à la Régie, est en congé sans traitement de cet organisme pour la durée du présent mandat.

### 2. DURÉE

Le présent engagement commence le 8 juin 2016 pour se terminer le 7 juin 2021, sous réserve des dispositions des articles 4 et 5.

### 3. RÉMUNÉRATION ET AUTRES CONDITIONS DE TRAVAIL

#### 3.1 Rémunération

À compter de la date de son engagement, M<sup>e</sup> Dionne reçoit un traitement annuel de 140 117 \$.

Ce traitement sera révisé selon les règles applicables à une vice-présidente d'un organisme du gouvernement du niveau 4 compte tenu des modifications qui y ont été ou qui pourront y être apportées.

### 3.2 Autres conditions de travail

Les Règles concernant la rémunération et les autres conditions de travail des titulaires d'un emploi supérieur à temps plein adoptées par le gouvernement par le décret numéro 450-2007 du 20 juin 2007 s'appliquent à M<sup>e</sup> Dionne comme vice-présidente d'un organisme du gouvernement du niveau 4 compte tenu des modifications qui y ont été ou qui pourront y être apportées.

## 4. TERMINAISON

Le présent engagement prend fin à la date stipulée à l'article 2, sous réserve toutefois des dispositions qui suivent :

### 4.1 Démission

M<sup>e</sup> Dionne peut démissionner de la fonction publique et de son poste de régisseuse et vice-présidente de la Régie, sans pénalité, après avoir donné un avis écrit de trois mois.

Copie de l'avis de démission doit être transmise au secrétaire général associé aux emplois supérieurs du ministère du Conseil exécutif.

### 4.2 Destitution

M<sup>e</sup> Dionne consent également à ce que le gouvernement révoque en tout temps le présent engagement, sans préavis ni indemnité, pour raisons de malversation, maladministration, faute lourde ou motif de même gravité, la preuve étant à la charge du gouvernement.

### 4.3 Échéance

À la fin de son mandat, M<sup>e</sup> Dionne demeure en fonction jusqu'à ce qu'elle soit remplacée ou nommée de nouveau.

## 5. RETOUR

M<sup>e</sup> Dionne peut demander que ses fonctions de régisseuse et vice-présidente de la Régie prennent fin avant l'échéance du 7 juin 2021, après avoir donné un avis écrit de trois mois.

En ce cas, elle sera réintégrée parmi le personnel de la Régie, au traitement qu'elle avait comme régisseuse et vice-présidente de la Régie sous réserve que ce traitement n'excède pas le maximum de l'échelle de traitement des avocats de la fonction publique.

## 6. RENOUVELLEMENT

Tel que prévu à l'article 2, le mandat de M<sup>e</sup> Dionne se termine le 7 juin 2021. Dans le cas où le ministre responsable a l'intention de recommander au gouvernement le renouvellement de son mandat à titre de régisseuse et vice-présidente de la Régie, il l'en avisera au plus tard six mois avant l'échéance du présent mandat.

Si le présent engagement n'est pas renouvelé ou si le gouvernement ne nomme pas M<sup>e</sup> Dionne à un autre poste, cette dernière sera réintégrée parmi le personnel de la Régie au traitement prévu au deuxième alinéa de l'article 5.

7. Toute entente verbale non incluse au présent document est nulle.

## 8. SIGNATURES

---

FRANCE DIONNE

---

ANDRÉ FORTIER,  
*secrétaire général associé*

65034

Gouvernement du Québec

## Décret 475-2016, 8 juin 2016

CONCERNANT l'autorisation de conférer un statut provisoire de protection à titre de réserve de biodiversité projetée à quatre territoires et à titre de réserve aquatique projetée à un territoire, situés dans la région de la Mauricie, de dresser le plan de ces aires et d'établir leur plan de conservation

ATTENDU QUE, en vertu du premier alinéa de l'article 27 de la Loi sur la conservation du patrimoine naturel (chapitre C-61.01), dans le but de protéger un territoire en vue de la constitution d'une nouvelle aire protégée, le ministre du Développement durable, de l'Environnement et de la Lutte contre les changements climatiques, avec l'approbation du gouvernement, dresse le plan de cette aire, établit un plan de conservation pour celle-ci et lui confère un statut provisoire de protection à titre de réserve aquatique, de réserve de biodiversité, de réserve écologique ou de paysage humanisé projeté;

ATTENDU QUE, aux fins de favoriser la protection et le maintien de la diversité biologique et des ressources naturelles et culturelles associées, et d'accroître la représentativité du réseau d'aires protégées, le ministre propose de conférer un statut provisoire de protection à cinq territoires situés dans la région de la Mauricie, à titre de réserve de biodiversité projetée ou de réserve aquatique projetée, en vue de leur accorder subséquentement un statut permanent de protection;

ATTENDU QU'il y a lieu d'autoriser le ministre à conférer un statut provisoire de protection à titre de réserve de biodiversité projetée aux territoires Judith-de-Brésoles, des Îles-du-Réservoir-Gouin, du Lac-Wayagamac et des Buttes-et-Basses-Collines-du-Lac-Najoua et un statut provisoire de protection à titre de réserve aquatique projetée au territoire de la Rivière-Croche, à dresser le plan de ces aires et à établir leur plan de conservation;

IL EST ORDONNÉ, en conséquence, sur la recommandation du ministre du Développement durable, de l'Environnement et de la Lutte contre les changements climatiques :

QUE le ministre du Développement durable, de l'Environnement et de la Lutte contre les changements climatiques soit autorisé à conférer un statut provisoire de protection à titre de réserve de biodiversité projetée aux territoires Judith-de-Brésoles, des Îles-du-Réservoir-Gouin, du Lac-Wayagamac et des Buttes-et-Basses-Collines-du-Lac-Najoua et un statut provisoire de protection à titre de réserve aquatique projetée au territoire de la Rivière-Croche;

QUE le ministre soit autorisé à dresser le plan de ces aires et à établir le plan de conservation de ces cinq territoires de la région de la Mauricie.

*Le greffier du Conseil exécutif,*  
JUAN ROBERTO IGLESIAS

65035

Gouvernement du Québec

## Décret 476-2016, 8 juin 2016

CONCERNANT le renouvellement du mandat de monsieur Denis Bergeron comme membre additionnel du Bureau d'audiences publiques sur l'environnement

ATTENDU QUE le deuxième alinéa de l'article 6.2 de la Loi sur la qualité de l'environnement (chapitre Q-2) prévoit que lorsque l'expédition des affaires dont le Bureau d'audiences publiques sur l'environnement a la charge le requiert, le gouvernement peut nommer pour le temps et avec la rémunération qu'il détermine des membres additionnels;

ATTENDU QUE monsieur Denis Bergeron a été nommé membre additionnel du Bureau d'audiences publiques sur l'environnement par le décret numéro 503-2011 du 18 mai 2011, que son mandat viendra à échéance le 12 juin 2016 et qu'il y a lieu de le renouveler;

IL EST ORDONNÉ, en conséquence, sur la recommandation du ministre du Développement durable, de l'Environnement et de la Lutte contre les changements climatiques :

QUE monsieur Denis Bergeron soit nommé de nouveau membre additionnel du Bureau d'audiences publiques sur l'environnement pour un mandat de cinq ans à compter du 13 juin 2016, aux conditions annexées.

*Le greffier du Conseil exécutif,*  
JUAN ROBERTO IGLESIAS

## Conditions de travail de monsieur Denis Bergeron comme membre additionnel du Bureau d'audiences publiques sur l'environnement

Aux fins de rendre explicites les considérations et conditions de la nomination faite en vertu de la Loi sur la qualité de l'environnement (chapitre Q-2)

### 1. OBJET

Le gouvernement du Québec nomme monsieur Denis Bergeron, qui accepte d'agir à titre exclusif et à temps plein, comme membre additionnel du Bureau d'audiences publiques sur l'environnement, ci-après appelé le Bureau.

Sous l'autorité du président et dans le cadre des lois et des règlements ainsi que des règles et des politiques adoptées par le Bureau pour la conduite de ses affaires, il exerce tout mandat que lui confie le président du Bureau.

Monsieur Bergeron exerce ses fonctions aux locaux du Bureau à Québec.

### 2. DURÉE

Le présent engagement commence le 13 juin 2016 pour se terminer le 12 juin 2021, sous réserve des dispositions de l'article 4.

### 3. RÉMUNÉRATION ET AUTRES CONDITIONS DE TRAVAIL

#### 3.1 Rémunération

À compter de la date de son engagement, monsieur Bergeron reçoit un traitement annuel de 127 242 \$.

Ce traitement sera révisé selon les règles applicables à un membre d'un organisme du gouvernement du niveau 3 compte tenu des modifications qui y ont été ou qui pourront y être apportées.

### 3.2 Autres conditions de travail

Les Règles concernant la rémunération et les autres conditions de travail des titulaires d'un emploi supérieur à temps plein adoptées par le gouvernement par le décret numéro 450-2007 du 20 juin 2007 s'appliquent à monsieur Bergeron comme membre d'un organisme du gouvernement du niveau 3 compte tenu des modifications qui y ont été ou qui pourront y être apportées.

### 4. TERMINAISON

Le présent engagement prend fin à la date stipulée à l'article 2, sous réserve toutefois des dispositions qui suivent :

#### 4.1 Démission

Monsieur Bergeron peut démissionner de son poste de membre additionnel du Bureau, sans pénalité, après avoir donné un avis écrit de trois mois.

Copie de l'avis de démission doit être transmise au secrétaire général associé aux emplois supérieurs du ministère du Conseil exécutif.

#### 4.2 Destitution

Monsieur Bergeron consent également à ce que le gouvernement révoque en tout temps le présent engagement, sans préavis ni indemnité, pour raisons de malversation, maladministration, faute lourde ou motif de même gravité, la preuve étant à la charge du gouvernement.

#### 4.3 Résiliation

Le présent engagement peut être résilié en tout temps par le gouvernement sous réserve d'un préavis de trois mois. En ce cas, monsieur Bergeron aura droit, le cas échéant, à une allocation de départ aux conditions et suivant les modalités déterminées à la section 5 du chapitre II des Règles concernant la rémunération et les autres conditions de travail des titulaires d'un emploi supérieur à temps plein.

### 5. RENOUVELLEMENT

Tel que prévu à l'article 2, le mandat de monsieur Bergeron se termine le 12 juin 2021. Dans le cas où le ministre responsable a l'intention de recommander au gouvernement le renouvellement de son mandat à titre de membre additionnel du Bureau, il l'en avisera au plus tard six mois avant l'échéance du présent mandat.

### 6. ALLOCATION DE TRANSITION

À la fin de son mandat de membre additionnel du Bureau, monsieur Bergeron recevra, le cas échéant, une allocation de transition aux conditions et suivant les modalités prévues à la section 5 du chapitre II des Règles concernant la rémunération et les autres conditions de travail des titulaires d'un emploi supérieur à temps plein.

7. Toute entente verbale non incluse au présent document est nulle.

### 8. SIGNATURES

---

DENIS BERGERON

---

ANDRÉ FORTIER,  
*secrétaire général associé*

65036

Gouvernement du Québec

### Décret 477-2016, 8 juin 2016

CONCERNANT l'octroi d'une aide financière maximale de 1 000 000 \$ au Centre de transfert d'entreprise du Québec (CTEQ) pour les exercices financiers 2016-2017 à 2019-2020 pour la mise en œuvre du Programme de soutien pour favoriser les reprises collectives par les travailleurs

ATTENDU QUE le Plan d'action gouvernemental en économie sociale 2015-2020 prévoit la mise sur pied d'un programme de soutien pour favoriser les reprises collectives par les travailleurs;

ATTENDU QUE le paragraphe 2<sup>o</sup> de l'article 6 de la Loi sur le ministère du Développement économique, de l'Innovation et de l'Exportation (chapitre M-30.01) prévoit que la ministre peut notamment, dans l'exercice de ses responsabilités, conclure des ententes avec toute personne, association, société ou tout organisme;

ATTENDU QUE l'article 7 de cette loi prévoit que la ministre peut prendre toutes mesures utiles à la réalisation de sa mission, et notamment apporter, aux conditions qu'elle détermine dans le cadre des orientations et politiques gouvernementales, et dans certains cas avec l'autorisation du gouvernement, son soutien financier ou technique à la réalisation d'actions ou de projets;



ATTENDU QUE la ministre de l'Économie, de la Science et de l'Innovation prévoit octroyer une aide financière maximale de 1 000 000 \$ au Centre de transfert d'entreprise du Québec (CTEQ), soit 300 000 \$ pour chacun des exercices financiers 2016-2017 et 2017-2018 et 200 000 \$ pour chacun des exercices financiers 2018-2019 et 2019-2020, afin de mettre en œuvre le Programme de soutien pour favoriser les reprises collectives par les travailleurs;

ATTENDU QUE le paragraphe *a* de l'article 3 du Règlement sur la promesse et l'octroi de subvention (chapitre A-6.01, r. 6) prévoit que tout octroi et toute promesse de subvention doivent être soumis à l'approbation préalable du gouvernement, sur recommandation du Conseil du trésor, lorsque le montant de cet octroi ou de cette promesse est égal ou supérieur à 1 000 000 \$;

ATTENDU QUE les conditions et les modalités de gestion de cette aide financière seront établies dans une convention d'aide financière à intervenir entre la ministre de l'Économie, de la Science et de l'Innovation, la ministre responsable des Petites et Moyennes Entreprises, de l'Allègement réglementaire et du Développement économique régional et le Centre de transfert d'entreprise du Québec (CTEQ);

IL EST ORDONNÉ, en conséquence, sur la recommandation de la ministre de l'Économie, de la Science et de l'Innovation et de la ministre responsable des Petites et Moyennes Entreprises, de l'Allègement réglementaire et du Développement économique régional :

QUE la ministre de l'Économie, de la Science et de l'Innovation soit autorisée à octroyer une aide financière maximale de 1 000 000 \$ au Centre de transfert d'entreprise du Québec (CTEQ), soit 300 000 \$ pour chacun des exercices financiers 2016-2017 et 2017-2018 et 200 000 \$ pour chacun des exercices financiers 2018-2019 et 2019-2020;

QUE cette aide financière soit accordée selon des conditions et des modalités de gestion qui seront établies dans une convention d'aide financière à intervenir entre la ministre de l'Économie, de la Science et de l'Innovation, la ministre responsable des Petites et Moyennes Entreprises, de l'Allègement réglementaire et du Développement économique régional et le Centre de transfert d'entreprise du Québec (CTEQ).

*Le greffier du Conseil exécutif,*  
JUAN ROBERTO IGLESIAS

65037

Gouvernement du Québec

## Décret 478-2016, 8 juin 2016

CONCERNANT la composition et le mandat de la délégation québécoise à la réunion fédérale-provinciale-territoriale des ministres responsables de l'innovation et du développement économique qui se tiendra le 13 juin 2016

ATTENDU QUE la réunion fédérale-provinciale-territoriale des ministres responsables de l'innovation et du développement économique se tiendra le 13 juin 2016 à Ottawa (Ontario);

ATTENDU QUE le premier alinéa de l'article 3.21 de la Loi sur le ministère du Conseil exécutif (chapitre M-30) prévoit que toute délégation officielle du Québec à une conférence ministérielle fédérale-provinciale ou interprovinciale est constituée et mandatée par le gouvernement;

IL EST ORDONNÉ, en conséquence, sur la recommandation de la ministre de l'Économie, de la Science et de l'Innovation et du ministre responsable des Relations canadiennes et de la Francophonie canadienne :

QUE l'adjoint parlementaire de la ministre de l'Économie, de la Science et de l'Innovation, monsieur Saul Polo, dirige la délégation québécoise à la réunion fédérale-provinciale-territoriale des ministres responsables de l'innovation et du développement économique qui se tiendra le 13 juin 2016;

QUE la délégation québécoise, outre l'adjoint parlementaire, soit composée des personnes suivantes :

Madame Marie-Paule Jeansonne, conseillère politique principale, cabinet de la ministre de l'Économie, de la Science et de l'Innovation;

Monsieur Jocelin Dumas, sous-ministre, ministère de l'Économie, de la Science et de l'Innovation;

Madame Marie-Josée Blais, sous-ministre adjointe, ministère de l'Économie, de la Science et de l'Innovation;

Monsieur François Plante, conseiller en relations intergouvernementales, Secrétariat aux affaires intergouvernementales canadiennes;

QUE le mandat de cette délégation soit d'exposer les positions du gouvernement du Québec, conformément à la décision du Conseil des ministres.

*Le greffier du Conseil exécutif,*  
JUAN ROBERTO IGLESIAS

65038

Gouvernement du Québec

## Décret 479-2016, 8 juin 2016

CONCERNANT une autorisation à la Société de développement de la Baie James d'acquérir une participation d'un montant additionnel de 166 668 \$ dans le capital-actions ordinaire de Métaux BlackRock inc., pour un investissement total de 1 666 667 \$

ATTENDU QUE, la Société de développement de la Baie James est une compagnie à fonds social constituée en vertu de l'article 1 de la Loi sur le développement de la région de la Baie James (chapitre D-8.0.1);

ATTENDU QUE, le premier alinéa de l'article 4 de cette loi prévoit notamment que la Société a pour mission de favoriser, dans une perspective de développement durable, le développement économique, la mise en valeur et l'exploitation des ressources naturelles, autres que les ressources hydroélectriques relevant du mandat d'Hydro-Québec, du territoire de la région de la Baie James;

ATTENDU QUE, le paragraphe 1<sup>o</sup> du premier alinéa de l'article 7 de cette loi prévoit que, sauf dans les cas et aux conditions que le gouvernement peut déterminer, la Société et chacune de ses filiales doivent obtenir l'autorisation du gouvernement pour acquérir, détenir ou céder des actions ou des parts d'une personne morale ou d'une société;

ATTENDU QUE, selon les dispositions du décret n<sup>o</sup>1151-2000 du 27 septembre 2000 concernant les transactions et opérations de la Société et ses filiales sujettes à l'autorisation du gouvernement, la Société doit obtenir l'autorisation de celui-ci pour acquérir une participation à l'égard d'une personne morale dans laquelle elle n'a aucune participation si le montant de cette participation excède 1 500 000 \$;

ATTENDU QUE le conseil d'administration de la Société a adopté, lors de sa séance ordinaire du 8 avril 2016, la résolution n<sup>o</sup> 569.08 visant à autoriser, en deux rondes de financement, un investissement total de 1 666 667 \$ dans le capital-actions ordinaire de Métaux BlackRock inc. pour un prix d'émission de 1 \$ par action ordinaire;

ATTENDU QUE, lors de la première ronde de financement, la Société a souscrit au capital-actions ordinaire de Métaux BlackRock inc. la somme de 1 499 999 \$;

ATTENDU QU'il y a lieu, pour la deuxième ronde de financement, d'autoriser la Société à acquérir une participation d'un montant additionnel de 166 668 \$ dans le capital-actions ordinaire de Métaux BlackRock inc., pour un investissement total de 1 666 667 \$;

IL EST ORDONNÉ, en conséquence, sur la recommandation du ministre de l'Énergie et des Ressources naturelles et ministre responsable du Plan Nord :

QUE, pour la deuxième ronde de financement, la Société de développement de la Baie James soit autorisée à acquérir une participation d'un montant additionnel de 166 668 \$ dans le capital-actions ordinaire de Métaux BlackRock inc. pour un prix d'émission de 1 \$ par action ordinaire, pour un investissement total de 1 666 667 \$.

*Le greffier du Conseil exécutif,*  
JUAN ROBERTO IGLESIAS

65039

Gouvernement du Québec

## Décret 480-2016, 8 juin 2016

CONCERNANT l'approbation des prévisions budgétaires de l'Autorité des marchés financiers pour l'exercice financier 2016-2017

ATTENDU QUE l'article 47 de la Loi sur l'Autorité des marchés financiers (chapitre A-33.2) prévoit que l'Autorité des marchés financiers soumet chaque année au ministre des Finances ses prévisions budgétaires pour l'exercice financier suivant, à l'époque, selon la forme et la teneur que détermine le ministre et que ces prévisions sont soumises à l'approbation du gouvernement;

ATTENDU QUE le premier alinéa de l'article 38.1 de cette loi prévoit que l'Autorité constitue, à son actif, le Fonds pour l'éducation et la saine gouvernance;

ATTENDU QUE les revenus et les dépenses de ce fonds sont consolidés avec ceux de l'Autorité;

ATTENDU QU'il y a lieu d'approuver les prévisions budgétaires de l'Autorité des marchés financiers pour l'exercice financier 2016-2017;

IL EST ORDONNÉ, en conséquence, sur la recommandation du ministre des Finances :

QUE les prévisions budgétaires de l'Autorité des marchés financiers pour l'exercice financier 2016-2017, annexées à la recommandation ministérielle du présent décret, selon lesquelles les revenus et les dépenses au titre des opérations courantes seraient respectivement de 128 914 000 \$ et de 128 526 000 \$, et les revenus et les dépenses du Fonds pour l'éducation et la saine gouvernance seraient respectivement de 1 683 000 \$ et de 4 202 000 \$, soient approuvés.

*Le greffier du Conseil exécutif,*  
JUAN ROBERTO IGLESIAS

65040

Gouvernement du Québec

### Décret 481-2016, 8 juin 2016

CONCERNANT la modification du régime d'emprunts institué par la Société des établissements de plein air du Québec

ATTENDU QUE le décret numéro 373-2015 du 29 avril 2015 autorise la Société des établissements de plein air du Québec à instituer un régime d'emprunts, valide jusqu'au 30 avril 2020, lui permettant d'emprunter à court terme ou par marge de crédit, pour ses besoins opérationnels, un montant n'excédant pas 54 000 000 \$ auprès d'institutions financières ou auprès du ministre des Finances, à titre de responsable du Fonds de financement, ou à court terme, par marge de crédit ou à long terme, pour ses projets d'investissement, un montant n'excédant pas 139 400 000 \$ auprès du ministre des Finances, à titre de responsable du Fonds de financement;

ATTENDU QUE la Société des établissements de plein air du Québec désire modifier ce régime d'emprunts afin de majorer le montant total autorisé des emprunts, pour ses projets d'investissement, de 139 400 000 \$ à 197 000 000 \$;

ATTENDU QUE le conseil d'administration de la Société des établissements de plein air du Québec a adopté, le 1<sup>er</sup> avril 2016, la résolution numéro 2016-12, laquelle est portée en annexe à la recommandation du ministre des Finances et du ministre des Forêts, de la Faune et des Parcs, afin de modifier son régime d'emprunts et de demander au gouvernement l'autorisation requise à cet effet;

ATTENDU QU'il y a lieu d'autoriser la Société des établissements de plein air du Québec à modifier son régime d'emprunts lui permettant d'emprunter à court terme, par marge de crédit ou à long terme afin de majorer le montant total autorisé des emprunts, pour ses projets d'investissement, de 139 400 000 \$ à 197 000 000 \$;

ATTENDU QU'il y a lieu de modifier le décret numéro 373-2015 du 29 avril 2015 à cet effet;

IL EST ORDONNÉ, en conséquence, sur la recommandation du ministre des Finances et du ministre des Forêts, de la Faune et des Parcs :

QUE le régime d'emprunts de la Société des établissements de plein air du Québec, lui permettant d'emprunter à court terme, par marge de crédit ou à long terme, soit modifié afin de majorer le montant total autorisé pour ses projets d'investissement de 139 400 000 \$ à 197 000 000 \$;

QUE le décret numéro 373-2015 du 29 avril 2015 soit modifié en conséquence.

*Le greffier du Conseil exécutif,*  
JUAN ROBERTO IGLESIAS

65041

Gouvernement du Québec

### Décret 483-2016, 8 juin 2016

CONCERNANT le versement d'une subvention à l'Université du Québec à Trois-Rivières relativement au centre de recherche et de formation de la main-d'œuvre dédié à l'industrie des pâtes et papiers

ATTENDU QUE l'Université du Québec à Trois-Rivières (UQTR) et le Cégep de Trois-Rivières, en partenariat avec des entreprises de l'industrie des pâtes et papiers, ont créé un organisme à but non lucratif, soit CIPP inc., personne morale constituée en vertu de la partie III de la Loi sur les compagnies (chapitre C-38), dans le but de regrouper les infrastructures de recherche et de formation de la main-d'œuvre dédiées au développement de l'industrie québécoise des pâtes et papiers;

ATTENDU QUE l'UQTR a cédé des droits d'emphytéose dans un immeuble dont elle est propriétaire à CIPP inc. aux termes d'une convention intervenue entre les deux entités le 30 mars 2005;

ATTENDU QUE, aux termes de cette convention, CIPP inc. s'est engagée à ériger un centre intégré pour la recherche et la formation de la main-d'œuvre dédié au développement de l'industrie québécoise des pâtes et papiers;

ATTENDU QUE, pour ériger ce centre, CIPP inc. a contracté un prêt d'une valeur de 23 500 000 \$ à la Banque Royale du Canada;



ATTENDU QUE le décret numéro 184-2004 du 10 mars 2004 autorise le ministre des Ressources naturelles, de la Faune et des Parcs à verser à CIPP inc. une subvention non remboursable et payable sur les sommes votées annuellement par l'Assemblée nationale, d'un montant suffisant pour couvrir le remboursement du capital et le paiement des intérêts d'un emprunt maximal de 23 500 000 \$ à être contracté par CIPP inc. auprès de la Banque Royale du Canada selon les modalités et conditions déterminées dans une convention de subvention à intervenir entre le ministre des Ressources naturelles, de la Faune et des Parcs, le ministre délégué à la Forêt et aux Parcs et CIPP inc.;

ATTENDU QUE cette convention de subvention a été conclue le 10 juin 2004 et a été amendée par un avenant conclu le 19 mai 2006;

ATTENDU QUE la convention d'emphytéose intervenue entre l'UQTR et CIPP inc. a été résiliée le 26 février 2014 et qu'ainsi CIPP inc. a restitué à l'UQTR tous ses droits et obligations dans le centre intégré pour la recherche et la formation de la main-d'œuvre dédié au développement de l'industrie québécoise des pâtes et papiers;

ATTENDU QUE, aux termes de cette convention, l'emprunt précité est maintenant assumé par l'UQTR;

ATTENDU QUE, aux termes de la convention de subvention, le ministre a continué à verser la subvention à l'UQTR aux mêmes modalités, conditions et obligations décrites dans cette convention;

ATTENDU QUE, afin d'obtenir de meilleures conditions de financement, l'UQTR souhaite rembourser l'emprunt précité par un ou des emprunts à long terme à être contractés auprès du ministre des Finances, à titre de responsable du Fonds de financement;

ATTENDU QUE, en vertu des paragraphes 16.8<sup>o</sup> et 16.10<sup>o</sup> de l'article 12 de la Loi sur le ministère des Ressources naturelles et de la Faune (chapitre M-25.2), le ministre des Forêts, de la Faune et des Parcs a comme fonctions et pouvoirs de contribuer au développement, à l'adaptation et à la modernisation des usines de transformation du bois et des autres activités utilisatrices de matière ligneuse et de favoriser l'apport du secteur forestier au développement régional;

ATTENDU QUE, en vertu du premier alinéa de l'article 15 de cette loi, le ministre peut, pour l'exercice de ses fonctions, accorder des subventions;

ATTENDU QUE, en vertu du paragraphe *a* de l'article 3 du Règlement sur la promesse et l'octroi de subventions (chapitre A-6.01, r. 6), tout octroi et toute promesse de subvention doivent être soumis à l'approbation préalable du gouvernement, sur recommandation du Conseil du trésor, lorsque le montant de cet octroi ou de cette promesse est égal ou supérieur à 1 000 000 \$;

ATTENDU QU'il y a lieu d'autoriser le ministre des Forêts, de la Faune et des Parcs à accorder une subvention à l'UQTR, payable sur les sommes votées annuellement à cette fin par l'Assemblée nationale, d'un montant suffisant pour couvrir le remboursement du capital et des intérêts ainsi que pour payer les frais d'émission et de gestion du ou des emprunts à long terme, incluant tout refinancement requis, contractés pour un terme maximal de six ans, d'un montant total en capital ne pouvant excéder 11 311 873 \$ à être réalisés par l'UQTR auprès du ministre des Finances, à titre de responsable du Fonds de financement;

ATTENDU QUE les modalités et les conditions de cette subvention seront établies dans une convention à intervenir entre le ministre et l'UQTR;

ATTENDU QU'il y a lieu de remplacer le décret numéro 184-2004 du 10 mars 2004;

IL EST ORDONNÉ, en conséquence, sur la recommandation du ministre des Forêts, de la Faune et des Parcs :

QUE le ministre des Forêts, de la Faune et des Parcs soit autorisé à accorder une subvention à l'Université du Québec à Trois-Rivières (UQTR), payable sur les sommes votées à cette fin par l'Assemblée nationale, d'un montant suffisant pour couvrir le remboursement du capital et des intérêts ainsi que pour payer les frais d'émission et de gestion du ou des emprunts à long terme, incluant tout refinancement requis, contractés pour un terme maximal de six ans, d'un montant total en capital ne pouvant excéder 11 311 873 \$ à être réalisés par l'UQTR auprès du ministre des Finances, à titre de responsable du Fonds de financement, et ce, aux conditions et selon les modalités prévues dans une convention à intervenir entre le ministre des Forêts, de la Faune et des Parcs et l'UQTR, laquelle sera substantiellement conforme au projet de convention joint à la recommandation ministérielle du présent décret;

QUE le présent décret remplace le décret numéro 184-2004 du 10 mars 2004.

*Le greffier du Conseil exécutif,*  
JUAN ROBERTO IGLESIAS

Gouvernement du Québec

## Décret 484-2016, 8 juin 2016

CONCERNANT l'autorisation de verser à la Commission des services juridiques une subvention pour l'exercice financier 2016-2017 et une avance pour l'exercice financier 2017-2018

ATTENDU QUE la Commission des services juridiques, instituée en vertu de l'article 11 de la Loi sur l'aide juridique et sur la prestation de certains autres services juridiques (chapitre A-14), est un organisme extrabudgétaire subventionné;

ATTENDU QU'il y a lieu de verser à la Commission des services juridiques, pour l'exercice financier 2016-2017, une subvention d'un montant n'excédant pas 182 752 600\$;

ATTENDU QUE le décret n<sup>o</sup> 631-2015 du 7 juillet 2015 autorisait le versement à la Commission des services juridiques d'un montant représentant au maximum 25 % de la subvention autorisée pour l'exercice financier 2015-2016 à titre d'avance sur la subvention pour l'exercice financier 2016-2017 et qu'une somme de 43 548 625 \$ a été versée à ce titre;

ATTENDU QU'il y a lieu d'autoriser le versement à la Commission des services juridiques d'une seconde tranche de la subvention à lui être versée pour l'exercice financier 2016-2017 d'un montant de 139 203 975 \$, portant ainsi la subvention maximale pour cet exercice financier à 182 752 600\$;

ATTENDU QUE pour pourvoir à ses obligations, il est nécessaire que la Commission des services juridiques dispose, dès le début de l'exercice financier 2017-2018, d'une subvention à titre d'avance sur la subvention à lui être octroyée pour cet exercice financier, correspondant à 25 % de la subvention totale autorisée pour l'exercice financier 2016-2017;

ATTENDU QUE le paragraphe *a* de l'article 3 du Règlement sur la promesse et l'octroi de subventions (chapitre A-6.01, r. 6) prévoit que tout octroi et toute promesse de subvention doivent être soumis à l'approbation préalable du gouvernement, sur recommandation du Conseil du trésor, lorsque le montant de cet octroi ou de cette promesse est égal ou supérieur à 1 000 000\$;

IL EST ORDONNÉ, en conséquence, sur la recommandation de la ministre de la Justice :

QUE la ministre de la Justice soit autorisée à verser à la Commission des services juridiques, pour l'exercice financier 2016-2017, une seconde tranche de la subvention à lui être octroyée pour l'exercice financier 2016-2017 d'un montant de 139 203 975 \$, portant ainsi la subvention maximale pour cet exercice financier à 182 752 600\$;

QUE la ministre de la Justice soit autorisée à verser à la Commission des services juridiques, au début de l'exercice financier 2017-2018, une subvention à titre d'avance sur la subvention à lui être octroyée pour cet exercice financier, correspondant à 25 % de la subvention totale autorisée pour l'exercice financier 2016-2017, sous réserve de l'allocation en sa faveur des crédits appropriés pour l'exercice financier 2017-2018.

*Le greffier du Conseil exécutif,*  
JUAN ROBERTO IGLESIAS

65043

Gouvernement du Québec

## Décret 485-2016, 8 juin 2016

CONCERNANT la désignation de madame la juge Magali Lewis comme membre du Tribunal des droits de la personne

ATTENDU QU'en vertu de l'article 103 de la Charte des droits et libertés de la personne (chapitre C-12), le gouvernement peut, à la demande du président du Tribunal des droits de la personne et après consultation du juge en chef de la Cour du Québec, désigner comme membre du Tribunal, pour entendre et décider d'une demande ou pour une période déterminée, un autre juge de cette cour qui a une expérience, une expertise, une sensibilisation et un intérêt marqués en matière des droits et libertés de la personne;

ATTENDU QUE, conformément à la demande de la présidente du Tribunal des droits de la personne et après consultation de la juge en chef de la Cour du Québec, il y a lieu de désigner madame la juge Magali Lewis, nommée juge de la Cour du Québec par le décret numéro 51-2014 du 29 janvier 2014, comme membre du Tribunal des droits de la personne;

IL EST ORDONNÉ, en conséquence, sur la recommandation de la ministre de la Justice :

QUE madame Magali Lewis, juge de la Cour du Québec, soit désignée comme membre du Tribunal des droits de la personne pour un mandat de trois ans à compter des présentes.

*Le greffier du Conseil exécutif,*  
JUAN ROBERTO IGLESIAS

65044

Gouvernement du Québec

**Décret 486-2016, 8 juin 2016**

CONCERNANT la désignation de monsieur le juge Mario Gervais comme membre du Tribunal des droits de la personne

ATTENDU QU'en vertu de l'article 103 de la Charte des droits et libertés de la personne (chapitre C-12), le gouvernement peut, à la demande du président du Tribunal des droits de la personne et après consultation du juge en chef de la Cour du Québec, désigner comme membre du Tribunal, pour entendre et décider d'une demande ou pour une période déterminée, un autre juge de cette cour qui a une expérience, une expertise, une sensibilisation et un intérêt marqués en matière des droits et libertés de la personne;

ATTENDU QUE, conformément à la demande de la présidente du Tribunal des droits de la personne et après consultation de la juge en chef de la Cour du Québec, il y a lieu de désigner monsieur le juge Mario Gervais, nommé juge de la Cour du Québec par le décret numéro 54-2007 du 30 janvier 2007, comme membre du Tribunal des droits de la personne;

IL EST ORDONNÉ, en conséquence, sur la recommandation de la ministre de la Justice :

QUE monsieur Mario Gervais, juge de la Cour du Québec, soit désigné comme membre du Tribunal des droits de la personne pour un mandat de trois ans à compter des présentes.

*Le greffier du Conseil exécutif,*  
JUAN ROBERTO IGLESIAS

65045

Gouvernement du Québec

**Décret 487-2016, 8 juin 2016**

CONCERNANT la nomination de M<sup>e</sup> Yvan Niquette comme membre et président de la Commission des services juridiques

ATTENDU QUE le premier alinéa de l'article 12 de la Loi sur l'aide juridique et sur la prestation de certains autres services juridiques (chapitre A-14) prévoit notamment que la Commission des services juridiques se compose de douze membres choisis parmi les groupes de personnes qui, en raison de leurs activités, sont susceptibles de contribuer d'une façon particulière à l'étude et à la solution des problèmes juridiques des milieux défavorisés et qui sont nommés par le gouvernement après consultation de ces groupes et que le gouvernement nomme, parmi ces membres un président;

ATTENDU QUE le premier alinéa de l'article 13 de cette loi prévoit notamment que le président, qui doit être un avocat ou un juge, est nommé pour une période qui ne peut excéder dix ans et qui, une fois déterminée, ne peut être réduite;

ATTENDU QUE l'article 14 de cette loi prévoit notamment que chacun des membres de la Commission, y compris le président, demeure en fonction après l'expiration de son mandat jusqu'à ce qu'il ait été remplacé ou nommé de nouveau;

ATTENDU QUE l'article 16 de cette loi prévoit notamment que le gouvernement fixe les indemnités et les allocations de présence auxquelles les membres de la Commission ont droit ainsi que le traitement du président;

ATTENDU QUE M<sup>e</sup> Denis Roy a été nommé de nouveau membre et président de la Commission des services juridiques par le décret numéro 583-2012 du 6 juin 2012, qu'il quitte ses fonctions et qu'il y a lieu de pourvoir à son remplacement;

ATTENDU QUE M<sup>e</sup> Yvan Niquette a été nommé membre et vice-président de la Commission des services juridiques par le décret numéro 170-2015 du 11 mars 2015 et qu'il y a lieu de le nommer membre et président de cette commission;

IL EST ORDONNÉ, en conséquence, sur la recommandation de la ministre de la Justice :

QUE M<sup>e</sup> Yvan Niquette, membre et vice-président de la Commission des services juridiques, soit nommé membre et président de la Commission des services juridiques pour un mandat de cinq ans à compter du 8 août 2016, aux conditions annexées.

*Le greffier du Conseil exécutif,*  
JUAN ROBERTO IGLESIAS

## **Conditions de travail de M<sup>e</sup> Yvan Niquette comme membre et président de la Commission des services juridiques**

Aux fins de rendre explicites les considérations et conditions de la nomination faite en vertu de la Loi sur l'aide juridique et sur la prestation de certains autres services juridiques (chapitre c. A-14)

### **1. OBJET**

Le gouvernement du Québec nomme M<sup>e</sup> Yvan Niquette, qui accepte d'agir à titre exclusif et à temps plein, comme membre et président de la Commission des services juridiques, ci-après appelée la Commission.

À titre de président, M<sup>e</sup> Niquette est chargé de l'administration des affaires de la Commission dans le cadre des lois et des règlements ainsi que des règles et des politiques adoptées par la Commission pour la conduite de ses affaires.

M<sup>e</sup> Niquette exerce ses fonctions au siège de la Commission à Montréal.

### **2. DURÉE**

Le présent engagement commence le 8 août 2016 pour se terminer le 7 août 2021, sous réserve des dispositions des articles 4 et 5.

## **3. RÉMUNÉRATION ET AUTRES CONDITIONS DE TRAVAIL**

### **3.1 Rémunération**

À compter de la date de son engagement, M<sup>e</sup> Niquette reçoit un traitement annuel de 175 540\$.

Ce traitement sera révisé selon les règles applicables à un premier dirigeant d'un organisme du gouvernement du niveau 6 compte tenu des modifications qui y ont été ou qui pourront y être apportées.

### **3.2 Autres conditions de travail**

Les Règles concernant la rémunération et les autres conditions de travail des titulaires d'un emploi supérieur à temps plein adoptées par le gouvernement par le décret numéro 450-2007 du 20 juin 2007 s'appliquent à M<sup>e</sup> Niquette comme premier dirigeant d'un organisme du gouvernement du niveau 6 compte tenu des modifications qui y ont été ou qui pourront y être apportées.

## **4. TERMINAISON**

Le présent engagement prend fin à la date stipulée à l'article 2, sous réserve toutefois des dispositions qui suivent :

### **4.1 Démission**

M<sup>e</sup> Niquette peut démissionner de son poste de membre et président de la Commission, sans pénalité, après avoir donné un avis écrit de trois mois.

Copie de l'avis de démission doit être transmise au secrétaire général associé aux emplois supérieurs du ministère du Conseil exécutif.

### **4.2 Destitution**

M<sup>e</sup> Niquette consent également à ce que le gouvernement révoque en tout temps le présent engagement, sans préavis ni indemnité, pour raisons de malversation, maladministration, faute lourde ou motif de même gravité, la preuve étant à la charge du gouvernement.

### **4.3 Échéance**

À la fin de son mandat, M<sup>e</sup> Niquette demeure en fonction jusqu'à ce qu'il soit remplacé ou nommé de nouveau.

## **5. RENOUVELLEMENT**

Tel que prévu à l'article 2, le mandat de M<sup>e</sup> Niquette se termine le 7 août 2021. Dans le cas où le ministre responsable a l'intention de recommander au gouvernement le renouvellement de son mandat à titre de membre et président de la Commission, il l'en avisera au plus tard six mois avant l'échéance du présent mandat.

## **6. ALLOCATION DE TRANSITION**

À la fin de son mandat de membre et président de la Commission, M<sup>e</sup> Niquette recevra, le cas échéant, une allocation de transition aux conditions et suivant les modalités prévues à la section 5 du chapitre II des Règles concernant la rémunération et les autres conditions de travail des titulaires d'un emploi supérieur à temps plein.

7. Toute entente verbale non incluse au présent document est nulle.

## 8. SIGNATURES

YVAN NIQUETTE

ANDRÉ FORTIER,  
*secrétaire général associé*

65046

Gouvernement du Québec

### Décret 488-2016, 8 juin 2016

CONCERNANT l'entérinement de l'Entente d'établissement entre le gouvernement du Québec et le gouvernement de la République du Sénégal régissant les privilèges et immunités du Bureau du Québec à Dakar et l'établissement de ce bureau

ATTENDU QUE le gouvernement du Québec souhaite établir un bureau à Dakar pour permettre de développer des activités de coopération avec le gouvernement de la République du Sénégal;

ATTENDU QUE le gouvernement du Québec et le gouvernement de la République du Sénégal ont signé à Dakar, le 2 mars 2016, une entente d'établissement régissant les privilèges et immunités du Bureau du Québec à Dakar;

ATTENDU QUE cette entente d'établissement constitue une entente internationale au sens du troisième alinéa de l'article 19 de la Loi sur le ministère des Relations internationales (chapitre M-25.1.1);

ATTENDU QUE, en vertu du premier alinéa de l'article 20 de cette loi, malgré toute disposition législative, les ententes internationales doivent, pour être valides, être signées par le ministre et entérinées par le gouvernement;

ATTENDU QUE, en vertu de premier alinéa de l'article 28 de cette loi, le gouvernement peut, sur la proposition du ministre, établir à l'étranger des délégations générales, des délégations et toute autre forme d'organisation permettant la représentation du Québec à l'étranger;

ATTENDU QU'il y a lieu d'établir le Bureau du Québec à Dakar;

IL EST ORDONNÉ, en conséquence, sur la recommandation de la ministre des Relations internationales et de la Francophonie :

QUE soit entérinée l'Entente d'établissement entre le gouvernement du Québec et le gouvernement de la République du Sénégal régissant les privilèges et immunités du Bureau du Québec à Dakar, signée à Dakar, le 2 mars 2016, dont copie est jointe à la recommandation ministérielle du présent décret;

QUE soit établi le Bureau du Québec à Dakar.

*Le greffier du Conseil exécutif,*  
JUAN ROBERTO IGLESIAS

65047

Gouvernement du Québec

### Décret 489-2016, 8 juin 2016

CONCERNANT l'Accord de libre-échange entre le Canada et la République de Colombie, l'Accord sur l'environnement entre le Canada et la République de Colombie et l'Accord de coopération dans le domaine du travail entre le Canada et la République de Colombie

ATTENDU QUE l'Accord de libre-échange entre le Canada et la République de Colombie, l'Accord sur l'environnement entre le Canada et la République de Colombie et l'Accord de coopération dans le domaine du travail entre le Canada et la République de Colombie, signés le 21 novembre 2008, sont entrés en vigueur le 15 août 2011;

ATTENDU QUE ces accords de commerce international, ou certains aspects de ceux-ci, portent sur des matières ressortissant à la compétence constitutionnelle du Québec;

ATTENDU QUE le premier alinéa de l'article 22.1 de la Loi sur le ministère des Relations internationales (chapitre M-25.1.1) prévoit notamment que la ministre des Relations internationales et de la Francophonie assure et coordonne la mise en œuvre au Québec d'un accord international portant sur une matière ressortissant à la compétence constitutionnelle du Québec;

ATTENDU QUE, en vertu du décret numéro 31-2016 du 28 janvier 2016, la ministre de l'Économie, de la Science et de l'Innovation exerce les fonctions de la ministre des Relations internationales et de la Francophonie prévues au premier alinéa de l'article 22.1 de cette loi à l'égard d'un engagement international important qui concerne le commerce international;

ATTENDU QUE le troisième alinéa de l'article 22.1 de cette loi prévoit que le gouvernement doit, pour être lié par un accord international ressortissant à la compétence constitutionnelle du Québec et pour donner son assentiment à ce que le Canada exprime son consentement à être lié par un tel accord, prendre un décret à cet effet;



ATTENDU QUE ces accords constituent chacun un engagement international important au sens du paragraphe 3<sup>o</sup> du deuxième alinéa de l'article 22.2 de cette loi et qu'ils doivent, en vertu du premier alinéa de cet article, faire l'objet d'un dépôt à l'Assemblée nationale;

ATTENDU QUE l'article 22.4 de cette loi prévoit que la prise d'un décret visé au troisième alinéa de l'article 22.1 ne peut avoir lieu, en ce qui concerne tout engagement international important, qu'après son approbation par l'Assemblée nationale;

ATTENDU QUE, conformément à l'article 22.3 de cette loi, l'Assemblée nationale a approuvé, le 28 mai 2015, l'Accord de libre-échange entre le Canada et la République de Colombie, l'Accord sur l'environnement entre le Canada et la République de Colombie et l'Accord de coopération dans le domaine du travail entre le Canada et la République de Colombie;

ATTENDU QUE, en vertu du deuxième alinéa de l'article 2 de la Loi concernant la mise en œuvre des accords de commerce international (chapitre M-35.2), le gouvernement peut, par décret et selon les modalités qu'il détermine, rendre cette loi applicable à tout accord de commerce international;

ATTENDU QUE la mise en œuvre de l'Accord de libre-échange entre le Canada et la République de Colombie, de l'Accord sur l'environnement entre le Canada et la République de Colombie et de l'Accord de coopération dans le domaine du travail entre le Canada et la République de Colombie doit prendre en compte la Convention sur la protection et la promotion de la diversité des expressions culturelles de l'UNESCO;

ATTENDU QUE le gouvernement du Québec est favorable à ces accords qui contribueront à libéraliser les échanges commerciaux entre le Québec et la République de Colombie;

IL EST ORDONNÉ, en conséquence, sur la recommandation de la ministre des Relations internationales et de la Francophonie et de la ministre de l'Économie, de la Science et de l'Innovation :

QUE le gouvernement du Québec se déclare lié par l'Accord de libre-échange entre le Canada et la République de Colombie, l'Accord sur l'environnement entre le Canada et la République de Colombie et l'Accord de coopération dans le domaine du travail entre le Canada et la République de Colombie, dont les textes sont joints à la recommandation ministérielle du présent décret;

QUE le gouvernement du Québec affirme qu'il est seul compétent pour assurer la mise en œuvre de ces accords au Québec, dans chacun des domaines de sa compétence;

QUE la Loi concernant la mise en œuvre des accords de commerce international (chapitre M-35.2) soit applicable à l'Accord de libre-échange entre le Canada et la République de Colombie, l'Accord sur l'environnement entre le Canada et la République de Colombie et l'Accord de coopération dans le domaine du travail entre le Canada et la République de Colombie;

QUE la mise en œuvre de ces accords prenne en compte la Convention sur la protection et la promotion de la diversité des expressions culturelles de l'UNESCO;

QUE la ministre des Relations internationales et de la Francophonie et la ministre de l'Économie, de la Science et de l'Innovation soient chargées de transmettre aux instances appropriées l'engagement du gouvernement du Québec à être lié par ces accords.

*Le greffier du Conseil exécutif,*  
JUAN ROBERTO IGLESIAS

65048

Gouvernement du Québec

## **Décret 490-2016, 8 juin 2016**

CONCERNANT l'Accord de libre-échange entre le Canada et la République de Corée

ATTENDU QUE l'Accord de libre-échange entre le Canada et la République de Corée, signé le 22 septembre 2014, est entré en vigueur le 1<sup>er</sup> janvier 2015;

ATTENDU QUE cet accord de commerce international, ou certains aspects de celui-ci, porte sur des matières ressortissant à la compétence constitutionnelle du Québec;

ATTENDU QUE le premier alinéa de l'article 22.1 de la Loi sur le ministère des Relations internationales (chapitre M-25.1.1) prévoit notamment que la ministre des Relations internationales et de la Francophonie assure et coordonne la mise en œuvre au Québec d'un accord international portant sur une matière ressortissant à la compétence constitutionnelle du Québec;

ATTENDU QUE, en vertu du décret numéro 31-2016 du 28 janvier 2016, la ministre de l'Économie, de la Science et de l'Innovation exerce les fonctions de la ministre des Relations internationales et de la Francophonie prévues au premier alinéa de l'article 22.1 de cette loi à l'égard d'un engagement international important qui concerne le commerce international;

ATTENDU QUE le troisième alinéa de l'article 22.1 de cette loi prévoit que le gouvernement doit, pour être lié par un accord international ressortissant à la compétence constitutionnelle du Québec et pour donner son assentiment à ce que le Canada exprime son consentement à être lié par un tel accord, prendre un décret à cet effet;

ATTENDU QUE cet accord constitue un engagement international important au sens du paragraphe 3<sup>o</sup> du deuxième alinéa de l'article 22.2 de cette loi et qu'il doit, en vertu du premier alinéa de cet article, faire l'objet d'un dépôt à l'Assemblée nationale;

ATTENDU QUE l'article 22.4 de cette loi prévoit que la prise d'un décret visé au troisième alinéa de l'article 22.1 ne peut avoir lieu, en ce qui concerne tout engagement international important, qu'après son approbation par l'Assemblée nationale;

ATTENDU QUE, conformément à l'article 22.3 de cette loi, l'Assemblée nationale a approuvé, le 28 mai 2015, l'Accord de libre-échange entre le Canada et la République de Corée;

ATTENDU QUE, en vertu du deuxième alinéa de l'article 2 de la Loi concernant la mise en œuvre des accords de commerce international (chapitre M-35.2), le gouvernement peut, par décret et selon les modalités qu'il détermine, rendre cette loi applicable à tout accord de commerce international;

ATTENDU QUE la mise en œuvre de l'Accord de libre-échange entre le Canada et la République de Corée doit prendre en compte la Convention sur la protection et la promotion de la diversité des expressions culturelles de l'UNESCO;

ATTENDU QUE le gouvernement du Québec est favorable à cet accord qui contribuera à libéraliser les échanges commerciaux entre le Québec et la République de Corée;

IL EST ORDONNÉ, en conséquence, sur la recommandation de la ministre des Relations internationales et de la Francophonie et de la ministre de l'Économie, de la Science et de l'Innovation :

QUE le gouvernement du Québec se déclare lié par l'Accord de libre-échange entre le Canada et la République de Corée, dont le texte est joint à la recommandation ministérielle du présent décret;

QUE le gouvernement du Québec affirme qu'il est seul compétent pour assurer la mise en œuvre de cet accord au Québec, dans chacun des domaines de sa compétence;

QUE la Loi concernant la mise en œuvre des accords de commerce international (chapitre M-35.2) soit applicable à l'Accord de libre-échange entre le Canada et la République de Corée;

QUE la mise en œuvre de cet accord prenne en compte la Convention sur la protection et la promotion de la diversité des expressions culturelles de l'UNESCO;

QUE la ministre des Relations internationales et de la Francophonie et la ministre de l'Économie, de la Science et de l'Innovation soient chargées de transmettre aux instances appropriées l'engagement du gouvernement du Québec à être lié par cet accord.

*Le greffier du Conseil exécutif,*  
JUAN ROBERTO IGLESIAS

65049

Gouvernement du Québec

## Décret 491-2016, 8 juin 2016

CONCERNANT l'Accord de libre-échange entre le Canada et la République du Honduras, l'Accord de coopération dans le domaine de l'environnement entre le Canada et la République du Honduras et l'Accord de coopération dans le domaine du travail entre le Canada et la République du Honduras

ATTENDU QUE l'Accord de libre-échange entre le Canada et la République du Honduras, l'Accord de coopération dans le domaine de l'environnement entre le Canada et la République du Honduras et l'Accord de coopération dans le domaine du travail entre le Canada et la République du Honduras, signés le 5 novembre 2013, sont entrés en vigueur le 1<sup>er</sup> octobre 2014;

ATTENDU QUE ces accords de commerce international, ou certains aspects de ceux-ci, portent sur des matières ressortissant à la compétence constitutionnelle du Québec;

ATTENDU QUE le premier alinéa de l'article 22.1 de la Loi sur le ministère des Relations internationales (chapitre M-25.1.1) prévoit notamment que la ministre des Relations internationales et de la Francophonie assure et coordonne la mise en œuvre au Québec d'un accord international portant sur une matière ressortissant à la compétence constitutionnelle du Québec;

ATTENDU QUE, en vertu du décret numéro 31-2016 du 28 janvier 2016, la ministre de l'Économie, de la Science et de l'Innovation exerce les fonctions de la ministre des Relations internationales et de la Francophonie prévues au premier alinéa de l'article 22.1 de cette loi à l'égard d'un engagement international important qui concerne le commerce international;

ATTENDU QUE le troisième alinéa de l'article 22.1 de cette loi prévoit que le gouvernement doit, pour être lié par un accord international ressortissant à la compétence constitutionnelle du Québec et pour donner son assentiment à ce que le Canada exprime son consentement à être lié par un tel accord, prendre un décret à cet effet;

ATTENDU QUE ces accords constituent chacun un engagement international important au sens du paragraphe 3<sup>o</sup> du deuxième alinéa de l'article 22.2 de cette loi et qu'ils doivent, en vertu du premier alinéa de cet article, faire l'objet d'un dépôt à l'Assemblée nationale;

ATTENDU QUE l'article 22.4 de cette loi prévoit que la prise d'un décret visé au troisième alinéa de l'article 22.1 ne peut avoir lieu, en ce qui concerne tout engagement international important, qu'après son approbation par l'Assemblée nationale;

ATTENDU QUE, conformément à l'article 22.3 de cette loi, l'Assemblée nationale a approuvé, le 3 juin 2015, l'Accord de libre-échange entre le Canada et la République du Honduras, l'Accord de coopération dans le domaine de l'environnement entre le Canada et la République du Honduras et l'Accord de coopération dans le domaine du travail entre le Canada et la République du Honduras;

ATTENDU QUE, en vertu du deuxième alinéa de l'article 2 de la Loi concernant la mise en œuvre des accords de commerce international (chapitre M-35.2), le gouvernement peut, par décret et selon les modalités qu'il détermine, rendre cette loi applicable à tout accord de commerce international;

ATTENDU QUE la mise en œuvre de l'Accord de libre-échange entre le Canada et la République du Honduras, de l'Accord de coopération dans le domaine de l'environnement entre le Canada et la République du Honduras et de l'Accord de coopération dans le domaine du travail entre le Canada et la République du Honduras doit prendre en compte la Convention sur la protection et la promotion de la diversité des expressions culturelles de l'UNESCO;

ATTENDU QUE le gouvernement du Québec est favorable à ces accords qui contribueront à libéraliser les échanges commerciaux entre le Québec et la République du Honduras;

IL EST ORDONNÉ, en conséquence, sur la recommandation de la ministre des Relations internationales et de la Francophonie et de la ministre de l'Économie, de la Science et de l'Innovation :

QUE le gouvernement du Québec se déclare lié par l'Accord de libre-échange entre le Canada et la République du Honduras, l'Accord de coopération dans le domaine de l'environnement entre le Canada et la République du Honduras et l'Accord de coopération dans le domaine du travail entre le Canada et la République du Honduras;

QUE le gouvernement du Québec affirme qu'il est seul compétent pour assurer la mise en œuvre de ces accords au Québec, dans chacun des domaines de sa compétence;

QUE la Loi concernant la mise en œuvre des accords de commerce international (chapitre M-35.2) soit applicable à l'Accord de libre-échange entre le Canada et la République du Honduras, l'Accord de coopération dans le domaine de l'environnement entre le Canada et la République du Honduras et l'Accord de coopération dans le domaine du travail entre le Canada et la République du Honduras;

QUE la mise en œuvre de ces accords prenne en compte la Convention sur la protection et la promotion de la diversité des expressions culturelles de l'UNESCO;

QUE la ministre des Relations internationales et de la Francophonie et la ministre de l'Économie, de la Science et de l'Innovation soient chargées de transmettre aux instances appropriées l'engagement du gouvernement du Québec à être lié par ces accords.

*Le greffier du Conseil exécutif,*  
JUAN ROBERTO IGLESIAS

65050

Gouvernement du Québec

## **Décret 492-2016, 8 juin 2016**

CONCERNANT l'Accord de libre-échange entre le Canada et la République du Panama, l'Accord sur l'environnement entre le Canada et la République du Panama et l'Accord de coopération dans le domaine du travail entre le Canada et la République du Panama

ATTENDU QUE l'Accord de libre-échange entre le Canada et la République du Panama, signé le 14 mai 2010, l'Accord sur l'environnement entre le Canada et la République du Panama et l'Accord de coopération dans le domaine du travail entre le Canada et la République du Panama, signés le 13 mai 2010, sont entrés en vigueur le 1<sup>er</sup> avril 2013;



ATTENDU QUE ces accords de commerce international, ou certains aspects de ceux-ci, portent sur des matières ressortissant à la compétence constitutionnelle du Québec;

ATTENDU QUE le premier alinéa de l'article 22.1 de la Loi sur le ministère des Relations internationales (chapitre M-25.1.1) prévoit notamment que la ministre des Relations internationales et de la Francophonie assure et coordonne la mise en œuvre au Québec d'un accord international portant sur une matière ressortissant à la compétence constitutionnelle du Québec;

ATTENDU QUE, en vertu du décret numéro 31-2016 du 28 janvier 2016, la ministre de l'Économie, de la Science et de l'Innovation exerce les fonctions de la ministre des Relations internationales et de la Francophonie prévues au premier alinéa de l'article 22.1 de cette loi à l'égard d'un engagement international important qui concerne le commerce international;

ATTENDU QUE le troisième alinéa de l'article 22.1 de cette loi prévoit que le gouvernement doit, pour être lié par un accord international ressortissant à la compétence constitutionnelle du Québec et pour donner son assentiment à ce que le Canada exprime son consentement à être lié par un tel accord, prendre un décret à cet effet;

ATTENDU QUE ces accords constituent chacun un engagement international important au sens du paragraphe 3<sup>o</sup> du deuxième alinéa de l'article 22.2 de cette loi et qu'ils doivent, en vertu du premier alinéa de cet article, faire l'objet d'un dépôt à l'Assemblée nationale;

ATTENDU QUE l'article 22.4 de cette loi prévoit que la prise d'un décret visé au troisième alinéa de l'article 22.1 ne peut avoir lieu, en ce qui concerne tout engagement international important, qu'après son approbation par l'Assemblée nationale;

ATTENDU QUE, conformément à l'article 22.3 de cette loi, l'Assemblée nationale a approuvé, le 28 mai 2015, l'Accord de libre-échange entre le Canada et la République du Panama, l'Accord sur l'environnement entre le Canada et la République du Panama et l'Accord de coopération dans le domaine du travail entre le Canada et la République du Panama;

ATTENDU QUE, en vertu du deuxième alinéa de l'article 2 de la Loi concernant la mise en œuvre des accords de commerce international (chapitre M-35.2), le gouvernement peut, par décret et selon les modalités qu'il détermine, rendre cette loi applicable à tout accord de commerce international;

ATTENDU QUE la mise en œuvre de l'Accord de libre-échange entre le Canada et la République du Panama, de l'Accord sur l'environnement entre le Canada et la République du Panama et de l'Accord de coopération dans le domaine du travail entre le Canada et la République du Panama doit prendre en compte la Convention sur la protection et la promotion de la diversité des expressions culturelles de l'UNESCO;

ATTENDU QUE le gouvernement du Québec est favorable à ces accords qui contribueront à libéraliser les échanges commerciaux entre le Québec et la République du Panama;

IL EST ORDONNÉ, en conséquence, sur la recommandation de la ministre des Relations internationales et de la Francophonie et de la ministre de l'Économie, de la Science et de l'Innovation :

QUE le gouvernement du Québec se déclare lié par l'Accord de libre-échange entre le Canada et la République du Panama, l'Accord sur l'environnement entre le Canada et la République du Panama et l'Accord de coopération dans le domaine du travail entre le Canada et la République du Panama, dont les textes sont joints à la recommandation ministérielle du présent décret;

QUE le gouvernement du Québec affirme qu'il est seul compétent pour assurer la mise en œuvre de ces accords au Québec, dans chacun des domaines de sa compétence;

QUE la Loi concernant la mise en œuvre des accords de commerce international (chapitre M-35.2) soit applicable à l'Accord de libre-échange entre le Canada et la République du Panama, l'Accord sur l'environnement entre le Canada et la République du Panama et l'Accord de coopération dans le domaine du travail entre le Canada et la République du Panama;

QUE la mise en œuvre de ces accords prenne en compte la Convention sur la protection et la promotion de la diversité des expressions culturelles de l'UNESCO;

QUE la ministre des Relations internationales et de la Francophonie et la ministre de l'Économie, de la Science et de l'Innovation soient chargées de transmettre aux instances appropriées l'engagement du gouvernement du Québec à être lié par ces accords.

*Le greffier du Conseil exécutif,*  
JUAN ROBERTO IGLESIAS

65051

Gouvernement du Québec

## Décret 493-2016, 8 juin 2016

CONCERNANT l'Accord de libre-échange entre le Canada et la République du Pérou, l'Accord sur l'environnement entre le Canada et la République du Pérou et l'Accord de coopération dans le domaine du travail entre le Canada et la République du Pérou

ATTENDU QUE l'Accord de libre-échange entre le Canada et la République du Pérou, l'Accord sur l'environnement entre le Canada et la République du Pérou et l'Accord de coopération dans le domaine du travail entre le Canada et la République du Pérou, signés le 29 mai 2008, sont entrés en vigueur le 1<sup>er</sup> août 2009;

ATTENDU QUE ces accords de commerce international, ou certains aspects de ceux-ci, portent sur des matières ressortissant à la compétence constitutionnelle du Québec;

ATTENDU QUE le premier alinéa de l'article 22.1 de la Loi sur le ministère des Relations internationales (chapitre M-25.1.1) prévoit notamment que la ministre des Relations internationales et de la Francophonie assure et coordonne la mise en œuvre au Québec d'un accord international portant sur une matière ressortissant à la compétence constitutionnelle du Québec;

ATTENDU QUE, en vertu du décret numéro 31-2016 du 28 janvier 2016, la ministre de l'Économie, de la Science et de l'Innovation exerce les fonctions de la ministre des Relations internationales et de la Francophonie prévues au premier alinéa de l'article 22.1 de cette loi à l'égard d'un engagement international important qui concerne le commerce international;

ATTENDU QUE le troisième alinéa de l'article 22.1 de cette loi prévoit que le gouvernement doit, pour être lié par un accord international ressortissant à la compétence constitutionnelle du Québec et pour donner son assentiment à ce que le Canada exprime son consentement à être lié par un tel accord, prendre un décret à cet effet;

ATTENDU QUE ces accords constituent chacun un engagement international important au sens du paragraphe 3<sup>o</sup> du deuxième alinéa de l'article 22.2 de cette loi et qu'ils doivent, en vertu du premier alinéa de cet article, faire l'objet d'un dépôt à l'Assemblée nationale;

ATTENDU QUE l'article 22.4 de cette loi prévoit que la prise d'un décret visé au troisième alinéa de l'article 22.1 ne peut avoir lieu, en ce qui concerne tout engagement international important, qu'après son approbation par l'Assemblée nationale;

ATTENDU QUE, conformément à l'article 22.3 de cette loi l'Assemblée nationale a approuvé, le 3 juin 2015, l'Accord de libre-échange entre le Canada et la République du Pérou, l'Accord sur l'environnement entre le Canada et la République du Pérou et l'Accord de coopération dans le domaine du travail entre le Canada et la République du Pérou;

ATTENDU QUE, en vertu du deuxième alinéa de l'article 2 de la Loi concernant la mise en œuvre des accords de commerce international (chapitre M-35.2), le gouvernement peut, par décret et selon les modalités qu'il détermine, rendre cette loi applicable à tout accord de commerce international;

ATTENDU QUE la mise en œuvre de l'Accord de libre-échange entre le Canada et la République du Pérou, de l'Accord sur l'environnement entre le Canada et la République du Pérou et de l'Accord de coopération dans le domaine du travail entre le Canada et la République du Pérou doit prendre en compte la Convention sur la protection et la promotion de la diversité des expressions culturelles de l'UNESCO;

ATTENDU QUE le gouvernement du Québec est favorable à ces accords qui contribueront à libéraliser les échanges commerciaux entre le Québec et la République du Pérou;

IL EST ORDONNÉ, en conséquence, sur la recommandation de la ministre des Relations internationales et de la Francophonie et de la ministre de l'Économie, de la Science et de l'Innovation :

QUE le gouvernement du Québec se déclare lié par l'Accord de libre-échange entre le Canada et la République du Pérou, l'Accord sur l'environnement entre le Canada et la République du Pérou et l'Accord de coopération dans le domaine du travail entre le Canada et la République du Pérou, dont les textes sont joints à la recommandation ministérielle du présent décret;

QUE le gouvernement du Québec affirme qu'il est seul compétent pour assurer la mise en œuvre de ces accords au Québec, dans chacun des domaines de sa compétence;

QUE la Loi concernant la mise en œuvre des accords de commerce international (chapitre M-35.2) soit applicable à l'Accord de libre-échange entre le Canada et la République du Pérou, l'Accord sur l'environnement entre le Canada et la République du Pérou et l'Accord de coopération dans le domaine du travail entre le Canada et la République du Pérou;

QUE la mise en œuvre de ces accords prenne en compte la Convention sur la protection et la promotion de la diversité des expressions culturelles de l'UNESCO;

QUE la ministre des Relations internationales et de la Francophonie et la ministre de l'Économie, de la Science et de l'Innovation soient chargées de transmettre aux instances appropriées l'engagement du gouvernement du Québec à être lié par ces accords.

*Le greffier du Conseil exécutif,*  
JUAN ROBERTO IGLESIAS

65052

Gouvernement du Québec

## Décret 494-2016, 8 juin 2016

CONCERNANT l'Accord de libre-échange entre le Canada et le Royaume hachémite de Jordanie, l'Accord sur l'environnement entre le Canada et le Royaume hachémite de Jordanie et l'Accord de coopération dans le domaine du travail entre le Canada et le Royaume hachémite de Jordanie

ATTENDU QUE l'Accord de libre-échange entre le Canada et le Royaume hachémite de Jordanie, l'Accord sur l'environnement entre le Canada et le Royaume hachémite de Jordanie et l'Accord de coopération dans le domaine du travail entre le Canada et le Royaume hachémite de Jordanie, signés le 28 juin 2009, sont entrés en vigueur le 1<sup>er</sup> octobre 2012;

ATTENDU QUE ces accords de commerce international, ou certains aspects de ceux-ci, portent sur des matières ressortissant à la compétence constitutionnelle du Québec;

ATTENDU QUE le premier alinéa de l'article 22.1 de la Loi sur le ministère des Relations internationales (chapitre M-25.1.1) prévoit notamment que la ministre des Relations internationales et de la Francophonie assure et coordonne la mise en œuvre au Québec d'un accord international portant sur une matière ressortissant à la compétence constitutionnelle du Québec;

ATTENDU QUE, en vertu du décret numéro 31-2016 du 28 janvier 2016, la ministre de l'Économie, de la Science et de l'Innovation exerce les fonctions de la ministre des Relations internationales et de la Francophonie prévues au premier alinéa de l'article 22.1 de cette loi à l'égard d'un engagement international important qui concerne le commerce international;

ATTENDU QUE le troisième alinéa de l'article 22.1 de cette loi prévoit que le gouvernement doit, pour être lié par un accord international ressortissant à la compétence constitutionnelle du Québec et pour donner son assentiment à ce que le Canada exprime son consentement à être lié par un tel accord, prendre un décret à cet effet;

ATTENDU QUE ces accords constituent chacun un engagement international important au sens du paragraphe 3<sup>o</sup> du deuxième alinéa de l'article 22.2 de cette loi et qu'ils doivent, en vertu du premier alinéa de cet article, faire l'objet d'un dépôt à l'Assemblée nationale;

ATTENDU QUE l'article 22.4 de cette loi prévoit que la prise d'un décret visé au troisième alinéa de l'article 22.1 ne peut avoir lieu, en ce qui concerne tout engagement international important, qu'après son approbation par l'Assemblée nationale;

ATTENDU QUE, conformément à l'article 22.3 de cette loi, l'Assemblée nationale a approuvé, le 3 juin 2015, l'Accord de libre-échange entre le Canada et le Royaume hachémite de Jordanie, l'Accord sur l'environnement entre le Canada et le Royaume hachémite de Jordanie et l'Accord de coopération dans le domaine du travail entre le Canada et le Royaume hachémite de Jordanie;

ATTENDU QUE, en vertu du deuxième alinéa de l'article 2 de la Loi concernant la mise en œuvre des accords de commerce international (chapitre M-35.2), le gouvernement peut, par décret et selon les modalités qu'il détermine, rendre cette loi applicable à tout accord de commerce international;

ATTENDU QUE la mise en œuvre de l'Accord de libre-échange entre le Canada et le Royaume hachémite de Jordanie, de l'Accord sur l'environnement entre le Canada et le Royaume hachémite de Jordanie et de l'Accord de coopération dans le domaine du travail entre le Canada et le Royaume hachémite de Jordanie doit prendre en compte la Convention sur la protection et la promotion de la diversité des expressions culturelles de l'UNESCO;

ATTENDU QUE le gouvernement du Québec est favorable à ces accords qui contribueront à libéraliser les échanges commerciaux entre le Québec et le Royaume hachémite de Jordanie;

IL EST ORDONNÉ, en conséquence, sur la recommandation de la ministre des Relations internationales et de la Francophonie et de la ministre de l'Économie, de la Science et de l'Innovation :

QUE le gouvernement du Québec se déclare lié par l'Accord de libre-échange entre le Canada et le Royaume hachémite de Jordanie, l'Accord sur l'environnement entre le Canada et le Royaume hachémite de Jordanie et l'Accord de coopération dans le domaine du travail entre le Canada et le Royaume hachémite de Jordanie, dont les textes sont joints à la recommandation ministérielle du présent décret;

QUE le gouvernement du Québec affirme qu'il est seul compétent pour assurer la mise en œuvre de ces accords au Québec, dans chacun des domaines de sa compétence;

QUE la Loi concernant la mise en œuvre des accords de commerce international (chapitre M-35.2) soit applicable à l'Accord de libre-échange entre le Canada et le Royaume hachémite de Jordanie, l'Accord sur l'environnement entre le Canada et le Royaume hachémite de Jordanie et l'Accord de coopération dans le domaine du travail entre le Canada et le Royaume hachémite de Jordanie;

QUE la mise en œuvre de ces accords prenne en compte la Convention sur la protection et la promotion de la diversité des expressions culturelles de l'UNESCO;

QUE la ministre des Relations internationales et de la Francophonie et la ministre de l'Économie, de la Science et de l'Innovation soient chargées de transmettre aux instances appropriées l'engagement du gouvernement du Québec à être lié par ces accords.

*Le greffier du Conseil exécutif,*  
JUAN ROBERTO IGLESIAS

65053

Gouvernement du Québec

## Décret 495-2016, 8 juin 2016

CONCERNANT l'Accord de libre-échange entre le Canada et les États de l'Association européenne de libre-échange (Islande, Liechtenstein, Norvège et Suisse), l'Accord sur l'agriculture entre le Canada et la République d'Islande, l'Accord sur l'agriculture entre le Canada et le Royaume de Norvège et l'Accord sur l'agriculture entre le Canada et la Confédération suisse

ATTENDU QUE l'Accord de libre-échange entre le Canada et les États de l'Association européenne de libre-échange (Islande, Liechtenstein, Norvège et Suisse), l'Accord sur l'agriculture entre le Canada et la République d'Islande, l'Accord sur l'agriculture entre le Canada et le Royaume de Norvège et l'Accord sur l'agriculture entre le Canada et la Confédération suisse, signés le 26 janvier 2008, sont entrés en vigueur le 1<sup>er</sup> juillet 2009;

ATTENDU QUE ces accords de commerce international, ou certains aspects de ceux-ci, portent sur des matières ressortissant à la compétence constitutionnelle du Québec;

ATTENDU QUE le premier alinéa de l'article 22.1 de la Loi sur le ministère des Relations internationales (chapitre M-25.1.1) prévoit notamment que la ministre des Relations internationales et de la Francophonie assure et coordonne la mise en œuvre au Québec d'un accord international portant sur une matière ressortissant à la compétence constitutionnelle du Québec;

ATTENDU QUE, en vertu du décret numéro 31-2016 du 28 janvier 2016, la ministre de l'Économie, de la Science et de l'Innovation exerce les fonctions de la ministre des Relations internationales et de la Francophonie prévues au premier alinéa de l'article 22.1 de cette loi à l'égard d'un engagement international important qui concerne le commerce international;

ATTENDU QUE le troisième alinéa de l'article 22.1 de cette loi prévoit que le gouvernement doit, pour être lié par un accord international ressortissant à la compétence constitutionnelle du Québec et pour donner son assentiment à ce que le Canada exprime son consentement à être lié par un tel accord, prendre un décret à cet effet;

ATTENDU QUE ces accords constituent chacun un engagement international important au sens du paragraphe 3<sup>o</sup> du deuxième alinéa de l'article 22.2 de cette loi et qu'ils doivent, en vertu du premier alinéa de cet article, faire l'objet d'un dépôt à l'Assemblée nationale;

ATTENDU QUE l'article 22.4 de cette loi prévoit que la prise d'un décret visé au troisième alinéa de l'article 22.1 ne peut avoir lieu, en ce qui concerne tout engagement international important, qu'après son approbation par l'Assemblée nationale;

ATTENDU QUE, conformément à l'article 22.3 de cette loi, l'Assemblée nationale a approuvé, le 28 mai 2015, l'Accord de libre-échange entre le Canada et les États de l'Association européenne de libre-échange (Islande, Liechtenstein, Norvège, Suisse), l'Accord sur l'agriculture entre le Canada et la République d'Islande, l'Accord sur l'agriculture entre le Canada et le Royaume de Norvège et l'Accord sur l'agriculture entre le Canada et la Confédération suisse;

ATTENDU QUE, en vertu du deuxième alinéa de l'article 2 de la Loi concernant la mise en œuvre des accords de commerce international (chapitre M-35.2), le gouvernement peut, par décret et selon les modalités qu'il détermine, rendre cette loi applicable à tout accord de commerce international;

ATTENDU QUE la mise en œuvre de l'Accord de libre-échange entre le Canada et les États de l'Association européenne de libre-échange (Islande, Liechtenstein, Norvège et Suisse), de l'Accord sur l'agriculture entre le Canada et la République d'Islande, de l'Accord sur l'agriculture entre le Canada et le Royaume de Norvège et de l'Accord sur l'agriculture entre le Canada et la Confédération suisse doit prendre en compte la Convention sur la protection et la promotion de la diversité des expressions culturelles de l'UNESCO;

ATTENDU QUE le gouvernement du Québec est favorable à ces accords qui contribueront à libéraliser les échanges commerciaux entre le Québec et les États de l'Association européenne de libre-échange;

IL EST ORDONNÉ, en conséquence, sur la recommandation de la ministre des Relations internationales et de la Francophonie et de la ministre de l'Économie, de la Science et de l'Innovation :

QUE le gouvernement du Québec se déclare lié par l'Accord de libre-échange entre le Canada et les États de l'Association européenne de libre-échange (Islande, Liechtenstein, Norvège et Suisse), l'Accord sur l'agriculture entre le Canada et la République d'Islande, l'Accord sur l'agriculture entre le Canada et le Royaume de Norvège et l'Accord sur l'agriculture entre le Canada et la Confédération suisse, dont les textes sont joints à la recommandation ministérielle du présent décret;

QUE le gouvernement du Québec affirme qu'il est seul compétent pour assurer la mise en œuvre de ces accords au Québec, dans chacun des domaines de sa compétence;

QUE la Loi concernant la mise en œuvre des accords de commerce international (chapitre M-35.2) soit applicable à l'Accord de libre-échange entre le Canada et les États de l'Association européenne de libre-échange (Islande, Liechtenstein, Norvège et Suisse), l'Accord sur l'agriculture entre le Canada et la République d'Islande, l'Accord sur l'agriculture entre le Canada et le Royaume de Norvège et l'Accord sur l'agriculture entre le Canada et la Confédération suisse;

QUE la mise en œuvre de ces accords prenne en compte la Convention sur la protection et la promotion de la diversité des expressions culturelles de l'UNESCO;

QUE la ministre des Relations internationales et de la Francophonie et la ministre de l'Économie, de la Science et de l'Innovation soient chargées de transmettre aux instances appropriées l'engagement du gouvernement du Québec à être lié par ces accords.

*Le greffier du Conseil exécutif,*  
JUAN ROBERTO IGLESIAS

65054

Gouvernement du Québec

## Décret 496-2016, 8 juin 2016

CONCERNANT l'exclusion de l'application des articles 3.11 et 3.12 de la Loi sur le ministère du Conseil exécutif de la catégorie d'ententes entre des organismes municipaux ou des organismes publics et le gouvernement du Canada dans le cadre du programme Fonds pour l'accessibilité

ATTENDU QUE des organismes municipaux et des organismes publics souhaitent conclure avec le gouvernement du Canada, dans le cadre de son programme Fonds pour l'accessibilité, des ententes de subvention pour financer divers projets;

ATTENDU QUE ces ententes de subvention ont pour objectif de financer des projets qui visent à améliorer l'accessibilité et la sécurité des personnes handicapées aux immeubles par la construction, la rénovation et le réaménagement de l'environnement;

ATTENDU QU'en vertu du premier alinéa de l'article 3.11 de la Loi sur le ministère du Conseil exécutif (chapitre M-30), un organisme municipal ne peut, sans l'autorisation préalable du gouvernement, conclure une entente avec un autre gouvernement au Canada, l'un de ses ministères ou organismes gouvernementaux, ou avec un organisme public fédéral;

ATTENDU QU'en vertu du premier alinéa de l'article 3.12 de cette loi, un organisme public ne peut, sans l'autorisation préalable écrite du ministre responsable des Relations canadiennes et de la Francophonie canadienne, conclure une entente avec un autre gouvernement au Canada, l'un de ses ministères ou organismes gouvernementaux, ou un organisme public fédéral;

ATTENDU QU'en vertu du premier alinéa de l'article 3.13 de cette loi, le gouvernement peut, dans la mesure et aux conditions qu'il détermine, exclure de l'application de la section II de cette loi, en tout ou en partie, une entente ou une catégorie d'ententes qu'il désigne;

ATTENDU QUE cette catégorie d'ententes de subvention a une incidence mineure en matière d'affaires intergouvernementales canadiennes et qu'il y a lieu de l'exclure de l'application des articles 3.11 et 3.12 de cette loi;

IL EST ORDONNÉ, en conséquence, sur la recommandation du ministre de la Santé et des Services sociaux, de la ministre déléguée à la Réadaptation, à la Protection de la jeunesse, à la Santé publique et aux Saines habitudes de vie, du ministre des Affaires municipales et de l'Occupation du territoire et du ministre responsable des Relations canadiennes et de la Francophonie canadienne :



QUE la catégorie d'ententes de subvention entre un organisme municipal ou un organisme public et le gouvernement du Canada dans le cadre du programme Fonds pour l'accessibilité soit exclue de l'application des articles 3.11 et 3.12 de la Loi sur le ministère du Conseil exécutif (chapitre M-30), aux conditions suivantes :

1<sup>o</sup> que l'exclusion soit accordée pour une période de trois ans à compter de la date du présent décret;

2<sup>o</sup> que les ententes de subvention soient substantiellement conformes au projet d'entente de subvention joint à la recommandation ministérielle du présent décret, lesquelles pourront, dans chaque cas, être complétées pour identifier l'organisme, le projet, le montant de la subvention ainsi que tout élément de l'entente qui doit être précisé aux fins de la réalisation du projet;

3<sup>o</sup> que les organismes publics et les organismes municipaux soient tenus de fournir, sur demande du ministre de la Santé et des Services sociaux, de la ministre déléguée à la Réadaptation, à la Protection de la jeunesse, à la Santé publique et aux Saines habitudes de vie ou du ministre des Affaires municipales et de l'Occupation du territoire, une copie de toute entente de subvention conclue dans le cadre du programme Fonds pour l'accessibilité.

*Le greffier du Conseil exécutif,*  
JUAN ROBERTO IGLESIAS

65055

Gouvernement du Québec

## Décret 497-2016, 8 juin 2016

CONCERNANT le renouvellement du mandat de six coroners à temps partiel

ATTENDU QUE le deuxième alinéa de l'article 5 de la Loi sur la recherche des causes et des circonstances des décès (chapitre R-0.2) prévoit que, sur recommandation du ministre de la Sécurité publique, le gouvernement peut nommer des coroners à temps partiel;

ATTENDU QUE les docteurs Marie-Chantal Lafrenière, Ethan Lichtblau et Jasmin Villeneuve ont été nommés coroners à temps partiel par le décret numéro 508-2015 du 10 juin 2015, que leur mandat viendra à échéance le 9 juin 2016 et qu'il y a lieu de le renouveler;

ATTENDU QUE la docteure Amélie Coutu a été nommée de nouveau coroner à temps partiel par le décret numéro 509-2015 du 10 juin 2015, que son mandat viendra à échéance le 12 juin 2016 et qu'il y a lieu de le renouveler;

ATTENDU QUE M<sup>e</sup> Jean-Pierre Chamberland et le docteur Martin Sanfaçon ont été nommés de nouveau coroners à temps partiel par le décret numéro 509-2015 du 10 juin 2015, que leur mandat viendra à échéance le 22 juin 2016 et qu'il y a lieu de le renouveler;

IL EST ORDONNÉ, en conséquence, sur la recommandation du ministre de la Sécurité publique :

QUE les personnes suivantes soient nommées de nouveau coroners à temps partiel pour un mandat de trois ans à compter du 10 juin 2016 :

— D<sup>re</sup> Marie-Chantal Lafrenière, médecin à Montréal;

— D<sup>r</sup> Ethan Lichtblau, médecin à Montréal;

— D<sup>r</sup> Jasmin Villeneuve, médecin à Québec;

QUE la docteure Amélie Coutu, médecin à Terrebonne, soit nommée de nouveau coroner à temps partiel pour un mandat de trois ans à compter du 13 juin 2016;

QUE les personnes suivantes soient nommées de nouveau coroners à temps partiel pour un mandat de trois ans à compter du 23 juin 2016 :

— M<sup>e</sup> Jean-Pierre Chamberland, avocat à Matane;

— D<sup>r</sup> Martin Sanfaçon, médecin à Drummondville.

*Le greffier du Conseil exécutif,*  
JUAN ROBERTO IGLESIAS

65056

## Arrêtés ministériels

**A.M., 2016**

**Arrêté numéro 2016-01 du ministre de la Culture et des Communications et ministre responsable de la Protection et de la promotion de la langue française en date du 9 juin 2016**

CONCERNANT l'aire de protection de l'immeuble patrimonial classé connu sous le nom de MAISON ANTOINE-STE-MARIE

ATTENDU QUE l'immeuble connu sous le nom de MAISON ANTOINE-STE-MARIE, sis au 789, rue Riverside, Saint-Lambert (Québec) a été reconnu le 6 décembre 1974 et classé le 19 octobre 2012;

ATTENDU QU'un avis d'intention de délimiter une aire de protection autour de la MAISON ANTOINE-STE-MARIE a été signé le 2 novembre 2015;

ATTENDU QUE le ministre a pris l'avis du Conseil du patrimoine culturel sur la délimitation de cette aire de protection;

ATTENDU QUE la maison est une ancienne résidence rurale d'inspiration française construite vers 1775 conservant un environnement qui évoque l'époque de sa construction;

ATTENDU QUE l'implantation de la maison en retrait de la voie publique, sur un grand terrain dégagé planté d'arbres matures, contribue à sa valeur patrimoniale;

ATTENDU QUE la délimitation de cette aire de protection permettra d'assurer le maintien d'un environnement compatible avec la valeur patrimoniale du bien classé;

ATTENDU QUE la délimitation de cette aire de protection permettra d'assujettir à une autorisation du ministre tout projet de division, de subdivision, de redivision ou de morcellement du terrain, de construction ou de démolition d'un immeuble;

EN CONSÉQUENCE le ministre de la Culture et des Communications et ministre responsable de la Protection et de la Promotion de la langue française :

DÉTERMINE que le périmètre de l'aire de protection de l'immeuble patrimonial classé, connu sous le nom de MAISON ANTOINE-STE-MARIE, est délimité de manière à ce que cette aire de protection comprenne le lot DEUX MILLIONS CENT SEIZE MILLE QUARANTE-SIX (2 116 046) du cadastre du Québec, circonscription foncière de Chambly.

Le périmètre de l'aire de protection de la MAISON ANTOINE-STE-MARIE peut être plus particulièrement décrit comme suit :

1. à partir du point de rencontre étant l'intersection du lot 2 116 046 et du lot 2 120 415 composant l'avenue de Brixton avec la limite est du lot 2 355 569 composant la rue Riverside;

2. de là, allant vers le sud-est et suivant la limite sud-ouest du lot 2 120 415 composant l'avenue de Brixton jusqu'au point de rencontre de la limite sud-ouest du lot 2 120 415 avec le point de l'intersection des lots 2 116 046 et 2 116 047 avec le lot 2 120 415 composant l'avenue de Brixton;

3. de là, allant vers le sud-ouest et suivant la limite séparative des lots 2 116 046 et 2 116 047 jusqu'au point de rencontre étant l'intersection des lots 2 116 046 et 2 116 047 avec le lot 2 116 038;

4. de là, allant vers le nord-ouest et suivant la limite séparative des lots 2 116 046 et 2 116 038 jusqu'au point de rencontre étant l'intersection des lots 2 116 046 et 2 116 038 avec le lot 2 355 569 composant la rue Riverside;

5. de là, allant vers le nord et suivant la limite est du lot 2 355 569 composant la rue Riverside jusqu'au point de rencontre de la limite est du lot 2 355 569 avec la limite sud-ouest du lot 2 120 415 composant l'avenue de Brixton, étant le point de départ;

Le tout selon le plan et la description technique préparés à Montréal le 30 octobre 2015 par M. Yves Chatelois, arpenteur-géomètre, sous le numéro 1723 de ses minutes;

Cette aire de protection prend effet à compter du 5 novembre 2015, date où l'avis d'intention de délimiter cette aire de protection fut transmis;

Une mention de l'existence d'une aire de protection pour la MAISON ANTOINE-STE-MARIE sera inscrite au Registre du patrimoine culturel du Québec.

Signé à Québec, ce 9 juin 2016

*Le ministre,*  
LUC FORTIN

65077

**A.M., 2016**

**Arrêté numéro AM 2016-002 de la ministre  
responsable du Travail en date du 14 juin 2016**

CONCERNANT la formation du Comité consultatif sur les normes du travail en vertu de l'article 39.0.0.4 de la Loi sur les normes du travail (chapitre N-1.1)

LA MINISTRE RESPONSABLE DU TRAVAIL,

VU l'article 39.0.0.4 de la Loi sur les normes du travail (chapitre N-1.1), édicté par l'article 179 de la Loi regroupant la Commission de l'équité salariale, la Commission des normes du travail, la Commission de la santé et de la sécurité du travail et instituant le Tribunal administratif du travail (2015, chapitre 15) prévoyant la formation par le ministre du Comité consultatif sur les normes du travail;

VU les deuxième et troisième alinéas de cet article prévoyant que ce comité est formé d'un nombre de membres déterminé par arrêté du ministre, dont au moins une personne provenant de chacun des groupes suivants : les salariés non syndiqués, les salariés syndiqués, les employeurs du milieu de la grande entreprise, les employeurs du milieu de la petite et de la moyenne entreprise, les employeurs du milieu coopératif, les femmes, les jeunes, la famille et les communautés culturelles, nommés après consultation d'organismes que le ministre considère représentatifs de ces groupes;

VU le quatrième alinéa de cet article prévoyant que l'arrêté peut prévoir les modalités de consultation du comité consultatif ainsi que les règles de fonctionnement;

VU l'article 39.0.0.5 de cette loi prévoyant que les séances du comité sont convoquées et présidées par le vice-président chargé des questions relatives à la Loi sur les normes du travail, que la Commission des normes, de l'équité, de la santé et de la sécurité du travail assume le secrétariat et que le secrétaire désigné par la Commission veille à la confection et à la conservation des procès-verbaux et avis du comité;

VU l'article 39.0.0.6 de cette loi prévoyant que les membres du comité ne sont pas rémunérés, sauf dans les cas, aux conditions et dans la mesure que peut déterminer l'arrêté du ministre, et qu'ils ont droit au remboursement des dépenses faites dans l'exercice de leurs fonctions, aux conditions et dans la mesure que détermine l'arrêté.

ARRÊTE CE QUI SUIT :

**SECTION I  
FORMATION DU COMITÉ, COMPOSITION  
ET DURÉE DES MANDATS**

**1.** Est formé le Comité consultatif sur les normes du travail ayant pour fonction de donner son avis sur toute question que lui soumet le ministre responsable du Travail ou la Commission des normes, de l'équité, de la santé et de la sécurité du travail relativement à l'application de la Loi sur les normes du travail (chapitre N-1.1).

**2.** Le comité est composé de 10 membres dont au moins une personne représentant chacun des groupes suivants :

— Les salariés non syndiqués;

— Les salariés syndiqués;

— Les employeurs du milieu de la grande entreprise;

— Les employeurs du milieu de la petite et de la moyenne entreprise;

— Les employeurs du milieu coopératif;

— Les femmes;

— Les jeunes;

— La famille;

— Les communautés culturelles.

**3.** Le mandat des membres est d'une durée de trois ans et débute à la date de l'entrée en vigueur de l'arrêté ministériel prévoyant leur nomination. Les membres demeurent en fonction jusqu'à leur démission ou leur remplacement.

En cas de démission d'un membre, il est remplacé pour la durée non écoulée de son mandat. Est réputé avoir démissionné le membre qui fait défaut d'assister à trois séances régulières consécutives du comité.

**SECTION II  
FONCTIONNEMENT**

**4.** Le comité tient un minimum de trois séances par année.

Le vice-président de la Commission des normes, de l'équité, de la santé et de la sécurité du travail chargé des questions relatives à la Loi sur les normes du travail fixe la date, l'heure et le lieu des séances du comité.



5. Le secrétaire du comité désigné par la Commission parmi son personnel, transmet aux membres un avis de convocation, au moins 7 jours avant la date prévue pour une séance régulière, auquel il joint l'ordre du jour proposé ainsi que tout autre document pertinent.

En cas d'urgence, la convocation, faite au moins 48 heures à l'avance, peut être verbale. Dans tous les cas, il peut être dérogé aux formalités de convocation d'une séance si tous les membres y consentent par écrit.

6. Les séances sont tenues dans les locaux de la Commission ou à tout autre endroit précisé dans l'avis de convocation.

Elles se tiennent à huis clos et seuls les membres, le vice-président et le secrétaire peuvent y participer. Le comité peut toutefois, pour des fins particulières, inviter d'autres personnes à participer à ses séances.

7. Le comité doit se doter de règles d'éthique et de déontologie.

8. Les membres du comité recueillent auprès de leurs organisations l'information pertinente à l'exercice de leurs fonctions.

9. L'ordre du jour peut être modifié si la majorité des membres y consentent.

10. Le vice-président dirige les discussions.

Un autre vice-président de la Commission exerce ses fonctions en cas d'absence ou d'empêchement d'agir du vice-président.

11. Le quorum des séances est de cinq membres.

12. Les décisions du comité sont prises à la majorité des voix exprimées par les membres présents.

Le vote est donné à main levée ou verbalement.

13. En cas de partage des voix concernant un avis qui doit être formulé ou un point particulier de celui-ci, l'avis du comité doit préciser qu'il y a eu partage des voix et exposer les deux points de vue ainsi que les motifs à leur soutien.

14. Une séance du comité peut être ajournée à une date subséquente; il n'est alors pas nécessaire de transmettre un autre avis de convocation aux membres.

15. En outre de la transmission des avis de convocation, le secrétaire a la responsabilité de veiller à la confection et à la conservation des procès-verbaux et avis du comité; il a droit de parole lors des séances.

16. Les membres du comité ont droit au remboursement de leurs frais de déplacement et de séjour; ces frais sont remboursés conformément aux modalités prévues par la Directive sur les frais de déplacement du personnel engagé à honoraires adoptée en vertu de l'article 26 de la Loi sur les contrats des organismes publics (chapitre C-65.1).

17. Lorsque le ministre responsable du Travail souhaite consulter le comité, il en fait la demande au président du conseil d'administration et chef de la direction de la Commission, qui en informe le vice-président chargé des questions relatives à la Loi sur normes du travail. Ce dernier convoque les membres du comité selon les modalités prévues par le présent arrêté ministériel et transmet l'avis au ministre dans les délais que celui-ci indique, le cas échéant.

18. Lorsqu'un avis du comité est transmis au ministre ou lorsque ce dernier demande à rencontrer le comité, le conseil d'administration de la Commission en est informé.

19. Le présent arrêté prend effet à compter des présentes.

Québec, le 14 juin 2016.

*La ministre responsable du Travail,*  
DOMINIQUE VIEN

65073

**A.M., 2016**

**Arrêté numéro AM 2016-003 de la ministre responsable du Travail en date du 14 juin 2016**

CONCERNANT la nomination des membres du Comité consultatif sur les normes du travail

LA MINISTRE RESPONSABLE DU TRAVAIL,

VU l'article 39.0.0.4 de la Loi sur les normes du travail (chapitre N-1.1), édicté par l'article 179 de la Loi regroupant la Commission de l'équité salariale, la Commission des normes du travail, la Commission de la santé et de la sécurité du travail et instituant le Tribunal administratif du travail (2015, chapitre 15) prévoyant la formation par le ministre du Comité consultatif sur les normes du travail;

VU les deuxième et troisième alinéas de cet article prévoyant que ce comité est formé d'un nombre de membres déterminé par arrêté du ministre, dont au moins une personne provenant de chacun des groupes suivants : les salariés non syndiqués, les salariés syndiqués, les employeurs du milieu de la grande entreprise, les employeurs du milieu de la petite et de la moyenne entreprise, les employeurs du milieu coopératif, les femmes, les jeunes, la famille et les communautés culturelles, nommés après consultation d'organismes que le ministre considère représentatifs de ces groupes;

CONSIDÉRANT que le Comité consultatif sur les normes du travail a été formé et que les règles de fonctionnement et les modalités de consultation ont été fixées par l'arrêté AM 2016-002 de la ministre responsable du Travail du 14 juin 2016;

CONSIDÉRANT que les règles de fonctionnement fixées par l'arrêté AM 2016-002 prévoient que le mandat des membres du comité est d'une durée de trois ans;

CONSIDÉRANT que des consultations ont été menées par la ministre responsable du Travail auprès d'organismes qu'elle considère représentatifs des groupes énumérés à l'article 39.0.0.4 de la loi.

ARRÊTE CE QUI SUIT :

Sont nommées membres du Comité consultatif sur les normes du travail, les personnes suivantes :

— madame Marie-Josée Magny, directrice générale, Carrefour d'aide aux non-syndiqué-es inc., à titre de membre représentant les salariés non syndiqués;

— madame Claudine Barabé, directrice, Service des relations du travail, juridique et santé et sécurité, Centrale des syndicats du Québec (CSQ), à titre de membre représentant les salariés syndiqués;

— madame Eve Paré, présidente-directrice générale, Association des hôtels du Grand Montréal, à titre de membre représentant les employeurs du milieu de la grande entreprise;

— monsieur Florent Gravel, président-directeur général, Association des détaillants en alimentation du Québec, à titre de membre représentant les employeurs du milieu de la petite et de la moyenne entreprise;

— madame Nathalie Dubois, vice-présidente, Centre de services ressources humaines, Fédération des caisses Desjardins du Québec, à titre de membre représentant les employeurs du milieu coopératif;

— madame Katia Atif, coordonnatrice, Action travail des femmes, à titre de membre représentant les femmes;

— madame Nolywé Delannon, présidente, Force Jeunesse, à titre de membre représentant les jeunes;

— madame Nathalie Gagnon, avocate, médiatrice, matières familiales, à titre de membre représentant la famille;

— madame Anait Aleksanian, directrice générale, Centre d'appui aux communautés immigrantes, à titre de membre représentant les communautés culturelles;

— madame Dominique Jarvis, directrice, Bureau d'intervention et de prévention en matière de harcèlement, Université du Québec à Montréal.

Le présent arrêté prend effet à compter des présentes.

Québec, le 14 juin 2016.

*La ministre responsable du Travail,*  
DOMINIQUE VIEN

65074

## Index

Abréviations : **A** : Abrogé, **N** : Nouveau, **M** : Modifié

	Page	Commentaires
Accidents du travail et les maladies professionnelles, Loi sur les... — Financement. . . . . (chapitre A-3.001)	3113	Projet
Accidents du travail et les maladies professionnelles, Loi sur les... — Pourcentages applicables aux fins de fixer la cotisation des employeurs tenus personnellement au paiement des prestations pour l'année 2017. . . . . (chapitre A-3.001)	3360	Projet
Accidents du travail et les maladies professionnelles, Loi sur les... — Table des indemnités de remplacement du revenu payables pour l'année 2017 . . . . . (chapitre A-3.001)	3361	Projet
Accidents du travail et les maladies professionnelles, Loi sur les... — Table des revenus bruts annuels d'emplois convenables pour l'année 2017 . . . . . (chapitre A-3.001)	3515	Projet
Accidents du travail, Loi sur les... — Indemnités payables pour l'année 2017 . . . . . (chapitre A-3)	3361	Projet
Accord de libre-échange entre le Canada et la République de Colombie, Accord sur l'environnement entre le Canada et la République de Colombie et Accord de coopération dans le domaine du travail entre le Canada et la République de Colombie. . . . .	3575	N
Accord de libre-échange entre le Canada et la République de Corée . . . . .	3576	N
Accord de libre-échange entre le Canada et la République du Honduras, Accord de coopération dans le domaine de l'environnement entre le Canada et la République du Honduras et Accord de coopération dans le domaine du travail entre le Canada et la République du Honduras . . . . .	3577	N
Accord de libre-échange entre le Canada et la République du Panama, Accord sur l'environnement entre le Canada et la République du Panama et Accord de coopération dans le domaine du travail entre le Canada et la République du Panama. . . . .	3578	N
Accord de libre-échange entre le Canada et la République du Pérou, Accord sur l'environnement entre le Canada et la République du Pérou et Accord de coopération dans le domaine du travail entre le Canada et la République du Pérou. . . . .	3580	N
Accord de libre-échange entre le Canada et le Royaume hachémite de Jordanie, Accord sur l'environnement entre le Canada et le Royaume hachémite de Jordanie et Accord de coopération dans le domaine du travail entre le Canada et le Royaume hachémite de Jordanie . . . . .	3581	N
Accord de libre-échange entre le Canada et les États de l'Association européenne de libre-échange (Islande, Liechtenstein, Norvège et Suisse), Accord sur l'agriculture entre le Canada et la République d'Islande, Accord sur l'agriculture entre le Canada et le Royaume de Norvège et Accord sur l'agriculture entre le Canada et la Confédération suisse . . . . .	3582	N

Administration régionale Kativik — Autorisation de conclure avec le gouvernement du Canada des ententes relatives à l'aéroport de Kuujuaq et autorisation au gouvernement du Canada de louer à l'Administration régionale Kativik les terrains de l'aéroport de Kuujuaq . . . . .	3561	N
Aire de protection de l'immeuble patrimonial classé connu sous le nom de MAISON ANTOINE-STE-MARIE . . . . .	3585	N
Aliments . . . . . (Loi sur les produits alimentaires, chapitre P-29)	3538	Projet
Aménagement durable du territoire forestier, Loi sur l'... — Remboursement des taxes foncières des producteurs forestiers reconnus . . . . . (chapitre A-18.1)	3516	Projet
Associations sectorielles paritaires de santé et de sécurité du travail. . . . . (Loi sur la santé et la sécurité du travail, chapitre S-2.1)	3540	Projet
Autorisation de conférer un statut provisoire de protection à titre de réserve de biodiversité projetée à quatre territoires et à titre de réserve aquatique projetée à un territoire, situés dans la région de la Mauricie, de dresser le plan de ces aires et d'établir leur plan de conservation . . . . .	3565	N
Autorité des marchés financiers — Approbation des prévisions budgétaires pour l'exercice financier 2016-2017 . . . . .	3569	N
Bureau d'audiences publiques sur l'environnement — Renouvellement du mandat de Denis Bergeron comme membre additionnel . . . . .	3566	N
Centre de transfert d'entreprise du Québec (CTEQ) — Octroi d'une aide financière pour les exercices financiers 2016-2017 à 2019-2020 pour la mise en œuvre du Programme de soutien pour favoriser les reprises collectives par les travailleurs . . . . .	3567	N
Chasse . . . . . (Loi sur la conservation et la mise en valeur de la faune, chapitre C-61.1)	3085	M
Code des professions — Évaluateurs agréés — Comité d'inspection professionnelle de l'Ordre des évaluateurs agréés du Québec . . . . . (chapitre C-26)	3108	M
Code des professions — Ingénieurs forestiers — Conditions et modalités de délivrance des permis de l'Ordre des ingénieurs forestiers du Québec . . . . . (chapitre C-26)	3531	Projet
Code des professions — Notaires — Procédure de conciliation et d'arbitrage des comptes des notaires . . . . . (chapitre C-26)	3109	N
Comité consultatif sur les normes du travail — Nomination des membres . . . . .	3587	N
Commission des services juridiques — Autorisation de verser une subvention pour l'exercice financier 2016-2017 et avance pour l'exercice financier 2017-2018 . . . . .	3572	N
Commission des services juridiques — Nomination de Yvan Niquette comme membre et président. . . . .	3573	N
Conservation du patrimoine naturel, Loi sur la... — Prolongation de la mise en réserve de trois territoires à titre de réserve écologique projetée. . . . . (chapitre C-61.01)	3535	Projet
Conservation et la mise en valeur de la faune, Loi sur la... — Chasse. . . . . (chapitre C-61.1)	3085	M

Coroners à temps partiel — Renouvellement du mandat de six coroners. . . . .	3584	N
Diététistes — Certaines activités professionnelles qui peuvent être exercées par les diététistes . . . . . (Loi médicale, chapitre M-9)	3535	Projet
Entente d'établissement entre le gouvernement du Québec et le gouvernement de la République du Sénégal régissant les privilèges et immunités du Bureau du Québec à Dakar et l'établissement de ce bureau — Entérinement. . . . .	3575	N
Entente modifiant l'Entente Canada-Québec concernant la Stratégie des partenariats de lutte contre l'itinérance 2014-2019 — Approbation . . . . .	3557	N
Évaluateurs agréés — Comité d'inspection professionnelle de l'Ordre des évaluateurs agréés du Québec . . . . . (Code des professions, chapitre C-26)	3108	M
Financement . . . . . (Loi sur les accidents du travail et les maladies professionnelles, chapitre A-3.001)	3113	Projet
Indemnités payables pour l'année 2017 . . . . . (Loi sur les accidents du travail, chapitre A-3)	3361	Projet
Ingénieurs forestiers — Conditions et modalités de délivrance des permis de l'Ordre des ingénieurs forestiers du Québec. . . . . (Code des professions, chapitre C-26)	3531	Projet
Loi médicale — Diététistes — Certaines activités professionnelles qui peuvent être exercées par les diététistes . . . . . (chapitre M-9)	3535	Projet
Ministère du Conseil exécutif, Loi sur le... — Exclusion de l'application des articles 3.11 et 3.12 de la Loi de la catégorie d'ententes entre des organismes municipaux ou des organismes publics et le gouvernement du Canada dans le cadre du programme Fonds pour l'accessibilité. . . . .	3583	N
Mise en marché des produits agricoles, alimentaires et de la pêche, Loi sur la... — Divers règlements . . . . . (chapitre M-35.1)	3537	Projet
Mise en marché des produits agricoles, alimentaires et de la pêche, Loi sur la... — Producteurs d'œufs de consommation — Conditions de production, conservation à la ferme et qualité . . . . . (chapitre M-35.1)	3552	Décision
Mise en marché des produits agricoles, alimentaires et de la pêche, Loi sur la... — Producteurs d'œufs de consommation — Quotas. . . . . (chapitre M-35.1)	3552	Décision
Mise en marché des produits agricoles, alimentaires et de la pêche, Loi sur la... — Producteurs d'œufs d'incubation — Contingentement. . . . . (chapitre M-35.1)	3542	Décision
Mise en marché des produits agricoles, alimentaires et de la pêche, Loi sur la... — Producteurs de bovins — Divers règlements pris dans le cadre du plan conjoint . . . . . (chapitre M-35.1)	3555	Décision
Mise en marché des produits agricoles, alimentaires et de la pêche, Loi sur la... — Producteurs de dindons — Production et mise en marché. . . . . (chapitre M-35.1)	3554	Décision

Mise en marché des produits agricoles, alimentaires et de la pêche, Loi sur la... — Producteurs de poulets — Production et mise en marché . . . . . (chapitre M-35.1)	3553	Décision
Mise en marché des produits agricoles, alimentaires et de la pêche, Loi sur la... — Producteurs de poulettes — Conditions . . . . . (chapitre M-35.1)	3541	Décision
Municipalité de Côte-Nord-du-Golfe-du-Saint-Laurent — Autorisation de conclure avec le gouvernement du Canada des ententes relatives à l'aéroport de Chevery et autorisation au gouvernement du Canada de louer à la Municipalité les terrains de l'aéroport de Chevery . . . . .	3562	N
Municipalité du canton de Natashquan — Autorisation de conclure avec le gouvernement du Canada des ententes relatives à l'aéroport de Natashquan et autorisation au gouvernement du Canada de louer à la Municipalité les terrains de l'aéroport de Natashquan . . . . .	3563	N
Normes du travail, Loi sur les... — Comité consultatif sur les normes du travail en vertu de l'article 39.0.0.4 de la Loi . . . . .	3586	N
Notaires — Procédure de conciliation et d'arbitrage des comptes des notaires . . . (Code des professions, chapitre C-26)	3109	N
Ordre national du Québec — Nomination de membres . . . . .	3557	N
Pourcentages applicables aux fins de fixer la cotisation des employeurs tenus personnellement au paiement des prestations pour l'année 2017 . . . . . (Loi sur les accidents du travail et les maladies professionnelles, chapitre A-3.001)	3360	Projet
Producteurs d'œufs de consommation — Conditions de production, conservation à la ferme et qualité . . . . . (Loi sur la mise en marché des produits agricoles, alimentaires et de la pêche, chapitre M-35.1)	3552	Décision
Producteurs de bovins — Divers règlements pris dans le cadre du plan conjoint... (Loi sur la mise en marché des produits agricoles, alimentaires et de la pêche, chapitre M-35.1)	3555	Décision
Producteurs de dindons — Production et mise en marché . . . . . (Loi sur la mise en marché des produits agricoles, alimentaires et de la pêche, chapitre M-35.1)	3554	Décision
Producteurs de poulets — Production et mise en marché . . . . . (Loi sur la mise en marché des produits agricoles, alimentaires et de la pêche, chapitre M-35.1)	3553	Décision
Producteurs de poulettes — Conditions . . . . . (Loi sur la mise en marché des produits agricoles, alimentaires et de la pêche, chapitre M-35.1)	3541	Décision
Producteurs d'œufs de consommation — Quotas . . . . . (Loi sur la mise en marché des produits agricoles, alimentaires et de la pêche, chapitre M-35.1)	3552	Décision
Producteurs d'œufs d'incubation — Contingentement . . . . . (Loi sur la mise en marché des produits agricoles, alimentaires et de la pêche, chapitre M-35.1)	3542	Décision
Produits alimentaires, Loi sur les... — Aliments . . . . . (chapitre P-29)	3538	Projet

Prolongation de la mise en réserve de trois territoires à titre de réserve écologique projetée . . . . . (Loi sur la conservation du patrimoine naturel, chapitre C-61.01)	3535	Projet
Régie des marchés agricoles et alimentaires du Québec — Renouvellement du mandat de France Dionne comme régisseuse et vice-présidente . . . . .	3564	N
Règles de négociation — Règlement 23-101 . . . . . (Loi sur les valeurs mobilières, chapitre V-1.1)	3105	M
Remboursement des taxes foncières des producteurs forestiers reconnus . . . . . (Loi sur l'aménagement durable du territoire forestier, chapitre A-18.1)	3516	Projet
Réunion de fondation du Forum fédéral, provincial, territorial et autochtone sur les affaires autochtones, qui se tiendra les 9 et 10 juin 2016 — Composition et mandat de la délégation québécoise . . . . .	3560	N
Réunion fédérale-provinciale-territoriale des ministres responsables de l'innovation et du développement économique qui se tiendra le 13 juin 2016 — Composition et mandat de la délégation québécoise . . . . .	3568	N
Santé et la sécurité du travail, Loi sur la... — Associations sectorielles paritaires de santé et de sécurité du travail . . . . . (chapitre S-2.1)	3540	Projet
Société de développement de la Baie James — Autorisation d'acquérir une participation dans le capital-actions ordinaire de Métaux BlackRock inc., pour un investissement. . . . .	3569	N
Société des établissements de plein air du Québec — Modification du régime d'emprunts. . . . .	3570	N
Table des indemnités de remplacement du revenu payables pour l'année 2017 . . . . (Loi sur les accidents du travail et les maladies professionnelles, chapitre A-3.001)	3361	Projet
Table des revenus bruts annuels d'emplois convenables pour l'année 2017 . . . . . (Loi sur les accidents du travail et les maladies professionnelles, chapitre A-3.001)	3515	Projet
Tribunal des droits de la personne — Désignation de la juge Magali Lewis comme membre . . . . .	3572	N
Tribunal des droits de la personne — Désignation du juge Mario Gervais comme membre . . . . .	3573	N
Université du Québec à Trois-Rivières — Versement d'une subvention relativement au centre de recherche et de formation de la main d'œuvre dédié à l'industrie des pâtes et papiers . . . . .	3570	N
Valeurs mobilières, Loi sur les... — Règles de négociation — Règlement 23-101 . . . . . (chapitre V-1.1)	3105	M
Ville de Rouyn-Noranda — Autorisation de conclure une entente de contribution avec le gouvernement du Canada dans le cadre du Programme d'aide aux immobilisations aéroportuaires. . . . .	3560	N

