

Lois et règlements

145^e année

Sommaire

Table des matières
Règlements et autres actes
Projets de règlement
Conseil du trésor
Décisions
Décrets administratifs
Arrêtés ministériels
Index

Dépôt légal – 1^{er} trimestre 1968
Bibliothèque nationale du Québec
© Éditeur officiel du Québec, 2013

Tous droits de traduction et d'adaptation, en totalité ou en partie, réservés pour tous pays.
Toute reproduction par procédé mécanique ou électronique, y compris la microreproduction,
est interdite sans l'autorisation écrite de l'Éditeur officiel du Québec.

AVIS AUX USAGERS

La *Gazette officielle du Québec* est le journal par lequel le gouvernement du Québec rend officielles ses décisions. Elle est publiée en deux éditions distinctes en vertu de la Loi sur le Centre de services partagés du Québec (chapitre C-8.1.1) et du Règlement sur la *Gazette officielle du Québec* (chapitre C-8.1.1, r. 1). La Partie 1, intitulée « Avis juridiques », est publiée au moins tous les samedis. Lorsque le samedi est un jour férié, l'Éditeur officiel du Québec est autorisé à la publier la veille ou le lundi suivant. La Partie 2 « Lois et règlements » et sa version anglaise Part 2 « Laws and Regulations » sont publiées au moins tous les mercredis. Lorsque le mercredi est un jour férié, l'Éditeur officiel du Québec est autorisé à la publier la veille ou le lendemain.

Partie 2 — LOIS ET RÈGLEMENTS

Internet

La version intégrale de la *Gazette officielle du Québec* Partie 2 est disponible le mercredi à 0 h 01 dans Internet, à l'adresse suivante :

www.publicationsduquebec.gouv.qc.ca

La *Gazette officielle du Québec* publiée sur le site internet est accessible gratuitement à tous.

Contenu

La Partie 2 contient :

1° les lois sanctionnées avant leur publication dans le recueil annuel des lois;

2° les proclamations des lois;

3° les règlements adoptés par le gouvernement, un ministre ou un groupe de ministres ainsi que les règlements des organismes gouvernementaux et des organismes parapublics visés par la Charte de la langue française (chapitre C-11) qui, pour entrer en vigueur, sont soumis à l'approbation du gouvernement, d'un ministre ou d'un groupe de ministres;

4° les décrets du gouvernement, les décisions du Conseil du trésor et les arrêtés ministériels dont la publication à la *Gazette officielle du Québec* est requise par la loi ou par le gouvernement;

5° les règlements et les règles adoptés par un organisme gouvernemental qui, pour entrer en vigueur, ne sont pas soumis à l'approbation du gouvernement, d'un ministre ou d'un groupe de ministres, mais dont la publication à la *Gazette officielle du Québec* est requise par la loi ou par le gouvernement;

6° les règles de pratique adoptées par les tribunaux judiciaires et quasi judiciaires;

7° les projets des textes mentionnés au paragraphe 3° dont la publication à la *Gazette officielle du Québec* est requise par la loi avant leur adoption ou leur approbation par le gouvernement.

Édition anglaise

À l'exception des décrets du gouvernement mentionnés au paragraphe 4°, lesquels sont publiés exclusivement en version française, l'édition anglaise de la *Gazette officielle du Québec* contient le texte anglais intégral des documents mentionnés plus haut.

Tarif *

1. Abonnement annuel :

Version papier

Partie 1 « Avis juridiques » :	475 \$
Partie 2 « Lois et règlements » :	649 \$
Part 2 « Laws and Regulations » :	649 \$

2. Acquisition d'un exemplaire imprimé de la *Gazette officielle du Québec* : 10,15 \$.

3. Publication d'un avis dans la Partie 1 : 1,63 \$ la ligne agate.

4. Publication d'un avis dans la Partie 2 : 1,08 \$ la ligne agate. Un tarif minimum de 239 \$ est toutefois appliqué pour toute publication inférieure à 220 lignes agate.

* Les taxes ne sont pas comprises.

Conditions générales

Les manuscrits doivent être reçus à la Division de la *Gazette officielle du Québec* **au plus tard à 11 h le lundi** précédant la semaine de publication. Les demandes reçues après ce délai sont publiées dans l'édition subséquente. Toute demande doit être accompagnée d'un manuscrit signé. De plus, chaque avis à paraître doit être accompagné de sa version électronique. Cette version doit être acheminée par courrier électronique à l'adresse suivante : gazette.officielle@cspq.gouv.qc.ca

Pour toute demande de renseignements concernant la publication d'avis, veuillez communiquer avec :

Gazette officielle du Québec
1000, route de l'Église, bureau 500
Québec (Québec) G1V 3V9
Téléphone : 418 644-7794
Télécopieur : 418 644-7813
Internet : gazette.officielle@cspq.gouv.qc.ca

Abonnements

Pour s'abonner à la version papier de la *Gazette officielle du Québec* veuillez communiquer avec le service à la clientèle.

Les Publications du Québec
Service à la clientèle – abonnements
1000, route de l'Église, bureau 500
Québec (Québec) G1V 3V9
Téléphone : 418 643-5150
Sans frais : 1 800 463-2100
Télécopieur : 418 643-6177
Sans frais : 1 800 561-3479

Toute réclamation doit nous être signalée dans les 20 jours suivant la date d'expédition.

Table des matières

Page

Règlements et autres actes

1181-2013	Ratification de l'Entente entre le gouvernement du Québec et le California Air Resources Board concernant l'harmonisation et l'intégration des programmes de plafonnement et d'échange de droits d'émission de gaz à effet de serre	5275
1200-2013	Établissement du parc national d'Opémican	5276
1201-2013	Parcs (Mod.)	5290
1203-2013	Financement des régimes de retraite des secteurs municipal et universitaire (Mod.)	5292
1218-2013	Remboursement des taxes foncières des producteurs forestiers reconnus	5296
	Accidents du travail et les maladies professionnelles, Loi sur les... — Table des indemnités de remplacement du revenu payables pour l'année 2014 — Accidents du travail, Loi sur les... — Indemnités payables pour l'année 2014	5318
	Accidents du travail et les maladies professionnelles, Loi sur les... — Table des revenus bruts annuels d'emplois convenables pour l'année 2014	5462

Projets de règlement

	Bâtiment, Loi sur le... — Plan de garantie des bâtiments résidentiels neufs (Mod.)	5463
	Code des professions — Arpenteurs-géomètres — Conditions et modalités de délivrance des permis de l'Ordre des arpenteurs-géomètres du Québec (Mod.)	5471

Conseil du trésor

213377	Régime de retraite des employés fédéraux intégrés dans une fonction auprès du gouvernement du Québec (Mod.)	5475
--------	---	------

Décisions

10147	Producteurs de lait — Quotas (Mod.)	5479
-------	---	------

Décrets administratifs

1130-2013	Approbation de l'Entente de nation à nation concernant la gestion et le développement des ressources naturelles et du territoire entre le gouvernement du Québec et la nation Atikamekw Nehirowisiw	5481
1145-2013	Remise de décorations et distinctions pour un acte de civisme accompli en 2012	5481
1157-2013	Entrée en vigueur de la Convention complémentaire n ^o 23 à la Convention de la Baie-James et du Nord québécois	5482
1158-2013	Composition et mandat de la délégation québécoise à la Réunion du Conseil de la fédération qui se tiendra le 15 novembre 2013	5483
1159-2013	Exclusion de l'application de certains articles de la Loi sur le ministère du Conseil exécutif de la catégorie d'ententes visant les contrats d'entretien d'une route ou d'un chemin entre le gouvernement du Québec et un conseil de bande	5453
1160-2013	Composition et mandat de la délégation québécoise à la rencontre entre les ministres responsables des Affaires autochtones des provinces et des territoires et les dirigeants des organisations autochtones nationales qui se tiendra les 18 et 19 novembre 2013	5484

1162-2013	Autorisation à la Ville de Lévis de conclure une entente avec le gouvernement du Canada relativement au versement d'une aide financière dans le cadre du Programme de restauration de cénotaphes et de monuments	5485
1163-2013	Versement d'une aide financière à la Conférence régionale des élus de la Gaspésie – Îles-de-la-Madeleine pour permettre la mise en œuvre du Programme de développement du secteur agroalimentaire de la Gaspésie – Îles-de-la-Madeleine	5485
1164-2013	Rémunération des membres du conseil d'administration de la Société québécoise des infrastructures	5486
1165-2013	Nomination de monsieur Luc Meunier comme membre du conseil d'administration et président-directeur général de la Société québécoise des infrastructures	5488
1166-2013	Nomination de monsieur Pierre Babineau comme vice-président de la Société québécoise des infrastructures	5490
1167-2013	Nomination de madame Brigitte Guay comme vice-présidente de la Société québécoise des infrastructures	5491
1168-2013	Nomination de M ^e Éric Michaud comme vice-président de la Société québécoise des infrastructures	5493
1169-2013	Nomination de M ^e Alain Parenteau comme vice-président de la Société québécoise des infrastructures	5495
1170-2013	Nomination de monsieur Daniel Primeau comme vice-président de la Société québécoise des infrastructures	5496
1171-2013	Nomination de monsieur Denis Latulippe comme membre et président du Comité de retraite du régime de retraite des agents de la paix en services correctionnels	5498
1172-2013	Nomination du président et de huit membres du conseil d'administration de la Société québécoise des infrastructures	5498
1174-2013	Autorisation à la Société des établissements de plein air du Québec de céder à la Ville de Saguenay une parcelle de terrain située dans les limites du Centre touristique du Lac-Kénogami	5500
1178-2013	Nomination d'un membre du conseil d'administration du Conseil de gestion de l'assurance parentale	5500
1179-2013	Amendement à l'acte d'emphytéose intervenu entre Complexe de soccer Saputo et la Régie des installations olympiques pour la cession en emphytéose d'un immeuble du Parc olympique pour l'agrandissement d'un stade de soccer privé, le Stade Saputo	5501
1180-2013	Composition et mandat de la délégation du Québec à la 19 ^e Conférence des Parties à la Convention-cadre des Nations Unies sur les changements climatiques et à la 9 ^e Réunion des Parties au Protocole de Kyoto, du 11 au 22 novembre 2013.	5502
1183-2013	Renouvellement du mandat du docteur Luc Boileau comme membre du conseil d'administration et président-directeur général de l'Institut national de santé publique du Québec	5503
1184-2013	Nomination du docteur Luc Boileau comme membre du conseil d'administration et président-directeur général par intérim de l'Institut national d'excellence en santé et en services sociaux	5504
1185-2013	Approbation de la modification de la rémunération du docteur Jean De Serres comme président-directeur général d'Héma-Québec	5505
1187-2013	Imposition d'une réserve pour fins publiques sur un bien requis pour la construction ou la reconstruction d'un dépose-minute pour le train de banlieue ligne Saint-Jérôme, situé sur le territoire de la Ville de Rosemère	5505
1188-2013	Imposition d'une réserve pour fins publiques sur un bien requis pour la construction ou la reconstruction de la gare Lachine-Victoria pour le train de banlieue ligne Candiac, située sur le territoire de la Ville de Montréal	5506
1189-2013	Acquisition par expropriation de certains biens pour la construction ou la reconstruction du ponceau P-0384-2 au-dessus du ruisseau Rouge, sur la route 169, également désignée avenue du Pont Sud, situé sur le territoire de la Ville d'Alma	5507
1208-2013	Approbation de la Modification n ^o 2 à l'Entente relative à la Cour municipale commune de la Ville de Lac-Mégantic.	5507
1209-2013	Retrait du territoire des municipalités de La Macaza, de l'Ascension et de Nomingue de la compétence de la Cour municipale commune de la Ville de Sainte-Agathe-des-Monts	5508

1210-2013	Établissement de la Cour municipale commune de la Municipalité régionale de comté d'Antoine-Labelle	5509
1219-2013	Modification au décret numéro 1086-2011 du 26 octobre 2011, modifié par le décret numéro 530-2012 du 23 mai 2012, concernant les préoccupations économiques, sociales et environnementales indiquées à la Régie de l'énergie à l'égard d'un programme d'achat d'électricité produite par cogénération à base de biomasse forestière résiduelle.	5510

Arrêtés ministériels

Mise en œuvre du Programme général d'aide financière lors de sinistres réels ou imminents relativement aux pluies abondantes et aux vents violents survenus le 1 ^{er} novembre 2013, dans les cantons unis de Stoneham-et-Tewkesbury	5513
Modification, à la suite du passage du typhon Haiyan aux Philippines, de l'ordre de priorité de traitement de certaines demandes de certificat de sélection présentées par des ressortissants étrangers	5514
Nouvel élargissement du territoire d'application du Programme général d'aide financière lors de sinistres réels ou imminents mis en œuvre relativement aux vents violents et aux pluies abondantes survenus le 19 juillet 2013, dans des municipalités du Québec	5513

Règlements et autres actes

Gouvernement du Québec

Décret 1181-2013, 13 novembre 2013

Loi sur la qualité de l'environnement
(chapitre Q-2)

Entente entre le gouvernement du Québec et le California Air Resources Board concernant l'harmonisation et l'intégration des programmes de plafonnement et d'échange de droits d'émission de gaz à effet de serre

— Ratification

CONCERNANT la ratification de l'Entente entre le gouvernement du Québec et le California Air Resources Board concernant l'harmonisation et l'intégration des programmes de plafonnement et d'échange de droits d'émission de gaz à effet de serre

ATTENDU QUE l'Entente entre le gouvernement du Québec et le California Air Resources Board concernant l'harmonisation et l'intégration des programmes de plafonnement et d'échange de droits d'émission de gaz à effet de serre a été signée à Sacramento, le 25 septembre 2013, et à Montréal, le 27 septembre 2013;

ATTENDU QUE le gouvernement du Québec et le California Air Resources Board ont convenu de travailler conjointement et en collaboration à l'harmonisation et à l'intégration de leurs programmes de déclaration des émissions de gaz à effet de serre (GES) et de plafonnement et d'échange de droits d'émission de GES;

ATTENDU QUE cette entente permet notamment à chacune des Parties, en vertu de ses propres lois ou règlements, de prévoir l'équivalence et l'interchangeabilité des droits d'émission délivrés par les Parties aux fins de conformité à leur programme respectif de plafonnement et d'échange de droits d'émission de GES, de transférer et d'échanger des droits d'émission entre les entités inscrites au programme de plafonnement et d'échange de droits d'émission de GES de chacune des Parties à l'aide d'un registre commun sécurisé et de planifier et de tenir des ventes aux enchères conjointes des « emission allowances » de la Californie et des unités d'émission de GES du Québec;

ATTENDU QUE, en vertu du premier alinéa de l'article 46.14 de la Loi sur la qualité de l'environnement (chapitre Q-2), le ministre peut, conformément à la Loi sur le ministère des Relations internationales (chapitre M-25.1.1) ou à la Loi sur le ministère du Conseil exécutif

(chapitre M-30), conclure une entente avec un gouvernement autre que celui du Québec, l'un de ses ministères, une organisation internationale ou un organisme de ce gouvernement ou de cette organisation afin de réaliser l'harmonisation et l'intégration de systèmes de plafonnement et d'échange de droits d'émission;

ATTENDU QUE, en vertu du troisième alinéa de l'article 46.14 de la Loi sur la qualité de l'environnement, le gouvernement peut, par règlement, prendre les mesures nécessaires pour donner effet à une entente conclue en vertu du premier alinéa de cet article;

ATTENDU QUE l'article 50 du Règlement modifiant le Règlement concernant le système de plafonnement et d'échange de droits d'émission de gaz à effet de serre pris par le décret numéro 1184-2012 du 12 décembre 2012 prévoit l'équivalence et l'interchangeabilité des droits d'émission de GES délivrés par la Californie;

ATTENDU QUE l'Entente entre le gouvernement du Québec et le California Air Resources Board concernant l'harmonisation et l'intégration des programmes de plafonnement et d'échange de droits d'émission de gaz à effet de serre constitue une entente internationale au sens du troisième alinéa de l'article 19 de la Loi sur le ministère des Relations internationales;

ATTENDU QUE cette entente constitue aussi un engagement international important au sens du paragraphe 1^o du second alinéa de l'article 22.2 de cette loi;

ATTENDU QUE, en vertu du troisième alinéa de l'article 20 de cette loi, les ententes internationales visées à l'article 22.2 doivent, pour être valides, être signées par le ministre, approuvées par l'Assemblée nationale et ratifiées par le gouvernement;

ATTENDU QUE, en vertu de l'article 22.4 de cette loi, la ratification d'une entente internationale en ce qui concerne tout engagement international important ne peut avoir lieu qu'après son approbation par l'Assemblée nationale;

ATTENDU QUE l'Assemblée nationale a approuvé cette entente, le 5 novembre 2013;

ATTENDU QU'il est prévu que cette entente et l'article 50 du Règlement modifiant le Règlement concernant le système de plafonnement et d'échange de droits d'émission de gaz à effet de serre entrent en vigueur le 1^{er} janvier 2014;

IL EST ORDONNÉ, en conséquence, sur la recommandation du ministre des Relations internationales, de la Francophonie et du Commerce extérieur et du ministre du Développement durable, de l'Environnement, de la Faune et des Parcs :

QUE soit ratifiée l'Entente entre le gouvernement du Québec et le California Air Resources Board concernant l'harmonisation et l'intégration des programmes de plafonnement et d'échange de droits d'émission de gaz à effet de serre signée à Sacramento, le 25 septembre 2013, et à Montréal, le 27 septembre 2013 et approuvée par l'Assemblée nationale le 5 novembre 2013, dont copie est jointe à la recommandation ministérielle du présent décret.

Le greffier du Conseil exécutif,
JEAN ST-GELAIS

60618

Gouvernement du Québec

Décret 1200-2013, 20 novembre 2013

Loi sur les parcs
(chapitre P-9)

Établissement du parc national d'Opémican

CONCERNANT le Règlement sur l'établissement du parc national d'Opémican

ATTENDU QUE, en vertu de l'article 2 de la Loi sur les parcs (chapitre P-9), le gouvernement peut, par règlement, établir un parc sur toute partie des terres du domaine de l'État qu'il indique;

ATTENDU QUE, en vertu du premier alinéa de l'article 4 de cette loi, un parc peut être créé ou aboli par le gouvernement qui peut aussi en modifier les limites, si le ministre a préalablement :

a) donné avis de l'intention de créer ou d'abolir le parc ou d'en modifier les limites dans la *Gazette officielle du Québec* ainsi que dans un ou deux journaux publiés dans la région concernée, ou à défaut de journaux publiés dans cette région, dans un ou deux journaux publiés dans la région la plus voisine;

b) accordé un délai de 60 jours à compter de la publication de cet avis pour permettre aux intéressés de lui transmettre leur opposition écrite;

c) entendu les personnes visées dans le paragraphe *b* en audience publique;

ATTENDU QUE le ministre du Développement durable, de l'Environnement, de la Faune et des Parcs a publié un avis de son intention de recommander au gouvernement d'établir le parc national d'Opémican, en français dans le journal *La Presse*, le journal *Contact de Témiscaming*, le journal *Le Reffet témiscamien* et le journal *Le Citoyen - Abitibi-Ouest* le 28 mars 2012 ainsi que dans le journal *La Frontière* le 30 mars 2012 et, en anglais, dans le journal *Contact de Témiscaming* le 28 mars 2012;

ATTENDU QUE cet avis a également été publié à la Partie 2 de la *Gazette officielle du Québec* du 28 mars 2012;

ATTENDU QUE, conformément à la procédure établie au deuxième alinéa de l'article 4 de cette loi, une audience publique a été tenue par une personne désignée par le ministre concernant la création de ce parc les 9 et 10 juin 2012 à Témiscaming;

ATTENDU QU'il y a lieu d'édicter le Règlement sur l'établissement du parc national d'Opémican;

IL EST ORDONNÉ, en conséquence, sur la recommandation du ministre du Développement durable, de l'Environnement, de la Faune et des Parcs :

QUE le Règlement sur l'établissement du parc national d'Opémican, annexé au présent décret, soit édicté.

Le greffier du Conseil exécutif,
JEAN ST-GELAIS

Règlement sur l'établissement du parc national d'Opémican

Loi sur les parcs
(chapitre P-9, a. 2)

1. Le territoire décrit en annexe constitue le parc national d'Opémican.

2. Le présent règlement entre en vigueur le quinzième jour suivant la date de sa publication à la *Gazette officielle du Québec*.

PROVINCE DE QUÉBEC
MINISTÈRE DES RESSOURCES NATURELLES
CIRCONSCRIPTION FONCIÈRE DE TÉMISCAMINGUE

DESCRIPTION TECHNIQUE

PARC NATIONAL D'OPÉMICAN

Avant-propos

Dans la présente description technique, il est entendu que lorsque l'on suit un cours d'eau ou contourne un lac, on le fait toujours, à moins d'indication contraire, selon la limite externe de la rive, soit la ligne des hautes eaux.

Un territoire situé dans la Municipalité régionale de comté de Témiscamingue, ainsi que dans les limites municipales de Saint-Édouard-de-Fabre, de Laniel et de Témiscaming, en référence à l'arpentage primitif aux cantons de Mazenod, Tabaret, Mercier et Shehyn, constitué de 6 périmètres et contenant une superficie totale de 252,5 km² et dont les périmètres se décrivent comme suit :

PÉRIMÈTRE 1

Partant du point 1 situé à l'intersection de la limite nord du lot 11 du rang IV du canton de Mazenod avec l'emprise sud-ouest de la route 101;

De là, dans une direction générale sud-est, suivre ladite emprise de façon à l'exclure, jusqu'à sa rencontre avec le coin nord du lot 20-1 du rang VI du canton de Mazenod, soit jusqu'au point 2;

De là, vers le sud-ouest, sud-est et nord-est, suivre la limite nord-ouest, sud-ouest et sud-est du lot 20-1 du rang VI du canton de Mazenod, de façon à l'exclure, jusqu'à sa rencontre avec l'intersection dudit lot avec l'emprise sud-ouest de la route 101, soit jusqu'au point 3;

.../2

/2

De là, dans une direction générale sud-est, suivre ladite emprise, de façon à l'exclure, en contournant par le nord une partie de la rivière Kipawa de façon à l'inclure, jusqu'à sa rencontre avec l'emprise sud-ouest de la ligne de transport d'énergie Kipawa-Rapide-des-Îles soit jusqu'au point 4;

De là, vers le sud-est et le sud, suivre ladite emprise de la ligne de transport d'énergie, de façon à l'exclure, jusqu'à sa rencontre avec la rive gauche de la rivière Kipawa, soit jusqu'au point 5;

De là, dans des directions générales sud-est, sud et nord-est, suivre ladite rive gauche de la rivière Kipawa jusqu'au point 6, point dont les coordonnées approximatives sont :

Point 6 5 211 429 m N. et 321 939 m E.;

De là, vers le sud, suivre une droite jusqu'à la rencontre avec la limite nord du Bloc A du canton de Mazonod; soit jusqu'au point 7, point situé à 168,41 mètres à l'est du coin nord-ouest de ce bloc, tel que décrit dans la description technique de monsieur Mario Sarazin a.-g., sous le numéro 1914 de ses minutes en date du 14 avril 2011;

De là, vers le sud-ouest, sud-est et l'est, suivre les gisements et distances suivants :

Gisement : 200° 59' 02" ; Distance : 91,44 m

Gisement : 171° 20' 44" ; Distance : 71,85 m

Gisement : 89° 11' 17" ; Distance : 35,74 m

Soit jusqu'au point 8, point situé sur l'emprise ouest de la route 101;

De là, dans une direction générale sud, suivre ladite emprise de la route 101, de façon à l'exclure, jusqu'au point 9, point dont les coordonnées approximatives sont :

Point 9 5 197 462 m N. et 323 424 m E.;

De là, suivre une droite selon un gisement de 216° 48' 25" jusqu'à sa rencontre avec la frontière Québec-Ontario, soit jusqu'au point 10;

De là, dans une direction générale nord-ouest, suivre ladite frontière Québec-Ontario jusqu'à sa rencontre avec l'intersection d'une droite, issue du point 12, droite ayant un gisement de 218° 38' 15", soit jusqu'au point 11;

.../3

/3

Point 12 5 211 978 m N. et 313 436 m E.; (coordonnées approximatives)

De là, vers le nord-est, suivre ledit segment de droite, jusqu'au point 12, ce point étant situé sur la rive gauche du lac Témiscamingue;

De là, vers le nord, suivre la ligne des hautes eaux, jusqu'au point 13, point dont les coordonnées approximatives sont :

Point 13 5 212 314 m N. et 313 453 m E.;

Ce dernier point correspond à la limite entre le lac Témiscamingue et la rivière Kipawa tel qu'illustré par la base de données topographique du Québec (BDTQ);

De là, vers le nord-ouest, suivre ladite limite jusqu'à sa rencontre avec la rive droite de la rivière Kipawa, soit jusqu'au point 14, point dont les coordonnées approximatives sont :

Point 14 5 212 351 m N. et 313 429 m E.;

De là, dans une direction générale nord-est suivre ladite rive droite, de façon à inclure la rivière Kipawa, jusqu'à sa rencontre avec le coin nord-est du Bloc B du canton de Mazenod, soit jusqu'au point 15;

De là, vers le sud-ouest, suivre la limite nord-ouest du Bloc B, soit jusqu'à sa rencontre avec une ligne parallèle et distante de 15 mètres à l'est du centre ligne d'un chemin forestier, soit jusqu'au point 16;

De là, dans des directions générales nord-ouest et est, suivre ladite ligne parallèle, de façon à exclure ce chemin forestier, jusqu'à sa rencontre avec la limite nord du lot 21 du rang III du canton de Mazenod, soit jusqu'au point 17;

De là, vers l'est, suivre ladite limite nord du lot 21, jusqu'à sa rencontre avec le coin sud-ouest du lot 11 du rang IV du canton de Mazenod, soit jusqu'au point 18;

De là, vers le nord, suivre la limite ouest du lot 11, jusqu'au coin nord-ouest dudit lot, soit jusqu'au point 19;

De là, vers l'est, suivre la limite nord dudit lot 11, jusqu'au point 1, soit le point de départ.

.../4

/4

À exclure de ce territoire, les parcelles de terrain décrites dans les baux énumérés ci-dessous et portant les numéros de droit enregistrés au Registre du domaine de l'État :

N ^o Bail	N ^o Dossier	N ^o Droit
80211	800347 00 000	11431
81493	802199 00 000	5753
82497	802814 00 000	5863
83155	803414 00 000	5986
84781	805508 00 000	4460
80212	800348 00 000	5570
81992	802214 00 000	5762
84814	802985 00 000	5928
83317	803757 00 000	6014
84800	805527 00 000	6045
81422	801608 00 000	5675
82048	802270 00 000	5795
83029	803401 00 000	5980
65260	805223 00 000	7430
65563	809703 00 000	10058
65608	810065 00 000	1769
81425	801612 00 000	5678
65597	810047 00 000	13975
65612	810073 00 000	4195

Superficie : 108,6 km²

PÉRIMÈTRE 2

Partant du point 20 étant situé à l'intersection de l'emprise sud du corridor ferroviaire abandonné avec l'emprise est de la ligne de transport d'énergie Kipawa-Rapide-des-Îles;

De là, dans des directions générales sud-est et sud, suivre ladite emprise, de façon à l'exclure, jusqu'à sa rencontre avec la rive gauche d'un tributaire du lac Kipawa, soit jusqu'au point 21;

De là, dans une direction générale sud, suivre ledit tributaire, de façon à l'exclure, jusqu'à sa rencontre avec une ligne parallèle et distante de 15 mètres à l'ouest du centre ligne d'une route sans nom, soit jusqu'au point 22;

.../5

/5

De là, dans une direction générale sud-ouest, suivre ladite ligne parallèle, de façon à exclure cette route sans nom, jusqu'à sa rencontre avec l'emprise nord-est de la route 101, soit jusqu'au point 23;

De là, dans une direction générale nord-ouest, suivre ladite emprise, de façon à l'exclure, jusqu'à sa rencontre avec l'emprise est de la ligne de transport d'énergie Kipawa-Rapide-des-Îles, soit jusqu'au point 24;

De là, vers le nord, suivre ladite emprise de la ligne de transport d'énergie, de façon à l'exclure, jusqu'au point 20, soit le point de départ.

Superficie : 3,9 km²

PÉRIMÈTRE 3

Partant du point 25 étant situé dans le lac Kipawa au sud-ouest des îles du Sandy Portage, point dont les coordonnées sont :

Point 25 5 204 887 m N. et 326 857 m E.;

De là, dans des directions générales nord-ouest, nord-est, sud-est, ouest et nord, suivre une ligne brisée passant par les sommets dont les coordonnées sont :

Point 26 5 205 389 m N. et 326 606 m E.;

Point 27 5 205 871 m N. et 326 961 m E.;

Point 28 5 206 387 m N. et 326 968 m E.;

Point 29 5 206 769 m N. et 327 351 m E.;

Point 30 5 206 283 m N. et 328 430 m E.;

Point 31 5 204 116 m N. et 330 986 m E.;

Point 32 5 203 362 m N. et 331 189 m E.;

Point 33 5 202 949 m N. et 329 733 m E.;

Point 34 5 202 932 m N. et 328 745 m E.;

Point 35 5 203 377 m N. et 328 009 m E.;

Point 36 5 204 025 m N. et 328 159 m E.;

De là, vers le nord-ouest, jusqu'au point 25, soit le point de départ.

Sont exclues de ce territoire, les parcelles 1 et 2 de l'île 87 du lac Kipawa du canton de Tabaret (situées sur l'île aux Fraises).

Superficie : 9,3 km²

.../6

/6

PÉRIMÈTRE 4

Partant du point 37 étant situé à l'intersection de l'emprise nord-est de la ligne de transport d'énergie Kipawa-Rapide-des-Îles et de l'emprise nord du corridor ferroviaire abandonné;

De là, vers le nord-ouest, suivre l'emprise nord-est de la ligne de transport d'énergie, de façon à l'exclure, jusqu'au point 38, point dont les coordonnées approximatives sont :

Point 38 5 191 615 m N. et 328 156 m E.;

De là, dans des directions générales nord-est et nord, suivre une ligne brisée passant par les sommets dont les coordonnées sont :

Point 39 5 192 779 m N. et 329 131 m E.;

Point 40 5 193 962 m N. et 329 296 m E.;

Point 41 5 194 853 m N. et 330 029 m E.;

Point 42 5 197 477 m N. et 329 975 m E.; (coordonnées approximatives)

Ce dernier point étant situé sur une ligne parallèle et distante de 15 mètres au sud d'un chemin forestier;

De là, dans une direction générale nord-est, suivre ladite ligne parallèle, de façon à exclure ce chemin forestier, jusqu'à sa rencontre avec le lac Kipawa, tout en la prolongeant jusqu'au point 43, point dont les coordonnées sont :

Point 43 5 200 857 m N. et 332 130 m E.;

De là, dans des directions générales nord-est, est, sud-est et sud-ouest, suivre une ligne brisée passant par les sommets dont les coordonnées sont :

Point 44 5 201 830 m N. et 332 194 m E.;

Point 45 5 201 862 m N. et 332 400 m E.;

Point 46 5 200 281 m N. et 333 496 m E.;

Point 47 5 200 641 m N. et 335 528 m E.;

Point 48 5 200 254 m N. et 336 723 m E.;

Point 49 5 199 283 m N. et 338 091 m E.;

Point 50 5 196 356 m N. et 342 636 m E.;

Point 51 5 195 333 m N. et 342 862 m E.;

Point 52 5 194 910 m N. et 342 506 m E.;

.../7

/7

De là, vers l'ouest, une droite jusqu'à sa rencontre avec la rive droite d'un ruisseau intermittent, soit jusqu'au point 53, point dont les coordonnées approximatives sont :

Point 53 5 194 948 m N. et 342 281 m E.;

De là, dans une direction générale nord-ouest, suivre ledit ruisseau, de façon à l'inclure, jusqu'à sa rencontre avec une ligne parallèle et distante de 15 mètres au nord du centre ligne d'un chemin forestier, soit jusqu'au point 54, point dont les coordonnées approximatives sont :

Point 54 5 195 005 m N. et 342 098 m E.;

De là, dans des directions générales sud-ouest, sud et sud-ouest, suivre ladite ligne parallèle, de façon à exclure ce chemin forestier, soit jusqu'au point 55, point dont les coordonnées approximatives sont :

Point 55 5 191 012 m N. et 339 231 m E.;

De là, dans des directions générales sud-est et sud-ouest, suivre une ligne parallèle et distante de 15 mètres à l'ouest du centre ligne d'un chemin forestier, de façon à l'exclure, soit jusqu'au point 56, point dont les coordonnées approximatives sont :

Point 56 5 187 902 m N. et 338 852 m E.;

De là, vers le sud-ouest, sud-est, sud-ouest et nord-ouest, suivre une ligne brisée passant par les sommets dont les coordonnées sont :

Point 57 5 187 809 m N. et 338 166 m E.;

Point 58 5 187 332 m N. et 339 397 m E.;

Point 59 5 186 155 m N. et 338 814 m E.;

Point 60 5 187 236 m N. et 337 743 m E.;

Point 61 5 187 310 m N. et 337 303 m E.; (coordonnées approximatives)

Ce dernier point étant situé sur l'emprise nord-est du corridor ferroviaire abandonné;

De là, dans une direction générale nord-ouest, suivre cette emprise, de façon à l'exclure, jusqu'à sa rencontre avec une ligne parallèle et distante de 15,24 mètres au nord du centre ligne du sentier multifonctionnel relocalisé, soit jusqu'au point 62, point dont les coordonnées approximatives sont :

.../8

/8

Point 62 5 189 777 m N. et 329 888 m E.;

De là, dans une direction générale ouest et nord-ouest, suivre ladite ligne parallèle, de façon à exclure ce sentier multifonctionnel, jusqu'à sa rencontre avec l'emprise nord-est du corridor ferroviaire abandonné, soit jusqu'au point 63, point dont les coordonnées approximatives sont :

Point 63 5 190 202 m N. et 329 531 m E.;

De là, dans une direction générale nord-ouest, suivre cette emprise, de façon à l'exclure, jusqu'au point 37, soit le point de départ.

Sont exclus de ce territoire, l'île du club Wabinning située sur le lac White et un terrain dans la baie des Neuf Milles étant le lot 136 du canton de Mercier.

À exclure de ce territoire, les parcelles de terrain décrites dans les baux énumérés ci-dessous et portant les numéros de droit enregistrés au Registre du domaine de l'État :

N ^o Bail	N ^o Dossier	N ^o Droit
85568	806470 00 000	11924
85596	807201 00 000	11925
86600	808331 00 000	1404
86610	808345 00 000	2046
65225	809688 00 000	--
65573	810008 00 000	4471
65577	810016 00 000	4677
58923	128280 00 000	33474
58922	128279 00 000	31445
54861	802822 00 000	50689
83984	800083 00 000	5525
80310	800346 00 000	5569
80214	800350 00 000	5571
81433	801622 00 000	5681
82062	802284 00 000	5801
82785	803226 00 000	5954
83979	804530 00 000	11112
83901	804533 00 000	1927
85551	806447 00 000	1749

Superficie : 124,6 km²

.../9

/9

PÉRIMÈTRE 5

Partant du point 64 étant situé à l'intersection d'une ligne parallèle et distante de 24,38 mètres au sud du centre ligne de la route 101 et d'une ligne parallèle et distante de 15 mètres à l'ouest du centre ligne du chemin Cedar Pine;

De là, dans une direction générale sud-ouest, suivre ladite ligne parallèle, de façon à exclure le chemin Cedar Pine, jusqu'au point 65, point dont les coordonnées approximatives sont :

Point 65 5 188 886 m N. et 326 927 m E.;

De là, dans des directions générales nord-ouest et nord-est, suivre une ligne brisée passant par les sommets dont les coordonnées sont :

Point 66 5 189 199 m N. et 326 761 m E.;

Point 67 5 189 262 m N. et 326 756 m E.;

Point 68 5 189 725 m N. et 326 832 m E.;

Point 69 5 190 140 m N. et 327 121 m E.;

Point 70 5 190 676 m N. et 327 727 m E.; (coordonnées approximatives)

Ce dernier point étant situé sur une ligne parallèle et distante de 24,38 mètres au sud du centre ligne de la route 101;

De là, vers le sud-est, suivre ladite ligne parallèle, de façon à exclure la route 101, jusqu'au point 64, soit le point de départ.

À exclure de ce territoire, la parcelle de terrain mentionnée dans l'autorisation émise par le ministère des Ressources naturelles (unité de gestion du Témiscamingue) pour une tour de télécommunication, portant le numéro de dossier 823839 00 000.

Superficie : 0,9 km²

PÉRIMÈTRE 6

Partant du point 71, étant situé à l'intersection d'une ligne parallèle et distante de 24,38 mètres au sud du centre ligne de la route 101 et d'une ligne parallèle et distante de 15 mètres à l'est du centre ligne à l'est du chemin Cedar Pine;

.../10

/10

De là, vers l'est, suivre ladite ligne parallèle de la route 101, de façon à l'exclure, jusqu'à sa rencontre avec l'emprise sud-ouest de la ligne de transport d'énergie Kipawa-Rapide-des-Îles, soit jusqu'au point 72;

De là, vers le sud-est, suivre ladite emprise, de façon à exclure la ligne de transport d'énergie, jusqu'à sa rencontre avec une ligne parallèle et distante de 15 mètres à l'ouest du centre ligne d'un chemin forestier, soit jusqu'au point 73, point dont les coordonnées approximatives sont :

Point 73 5 189 974 m N. et 329 245 m E.;

De là, vers le sud-est, suivre ladite ligne parallèle, de façon à exclure ce chemin forestier, jusqu'à sa rencontre avec une autre ligne parallèle et distant de 15 mètres au nord du centre ligne d'un chemin forestier, soit jusqu'au point 74, point dont les coordonnées approximatives sont :

Point 74 5 189 203 m N. et 329 799 m E.;

De là, vers le nord-ouest et le sud-ouest, suivre ladite ligne parallèle, de façon à exclure ce chemin forestier, jusqu'à sa rencontre avec le point 75, point dont les coordonnées approximatives sont :

Point 75 5 189 024 m N. et 329 428 m E.;

De là, vers le sud-ouest, suivre une droite jusqu'à sa rencontre avec la ligne des hautes eaux de la Baie Thompson, soit jusqu'au point 76, point dont les coordonnées approximatives sont :

Point 76 5 188 732 m N. et 329 329 m E.;

De là, vers le sud, suivre une droite selon un gisement de 180° 18' 58" jusqu'à sa rencontre avec la frontière Québec-Ontario, soit jusqu'au point 77;

De là, dans une direction générale ouest, suivre ladite frontière, jusqu'à sa rencontre avec l'intersection d'une droite, issue du point 79, droite ayant un gisement de 152° 32' 00", soit jusqu'au point 78;

Point 79 5 188 329 m N. et 327 364 m E.;

De là, vers le nord-ouest suivre ledit segment de droite, jusqu'au point 79, ce point étant situé sur une ligne parallèle et distante de 15 mètres au nord-est du centre ligne du chemin Cedar Pine;

.../11

/11

De là, dans une direction générale nord-ouest et nord-est, suivre ladite ligne parallèle, de façon à exclure le chemin Cedar Pine, jusqu'au point 71, soit le point de départ.

Est exclue de ce territoire, l'érablière portant le numéro de droit 555385 enregistré au Registre du domaine de l'État et dont le bail fait référence au numéro de dossier 1002129.

Superficie : 5,2 km²

La limite du parc illustrée sur le plan accompagnant la description technique a été dressée à partir des fichiers numériques de la base de données topographique du Québec (BDTQ) à l'échelle de 1:20 000, du système de découpage administratif (SDA) version novembre 2012 à l'échelle 1:20 000 et des fichiers numériques du Registre du domaine de l'État.

Pour la représentation cartographique nous avons dû utiliser les fichiers numériques de la base nationale de données topographique (BNDT) à l'échelle 1:50 000.

Les superficies et coordonnées mentionnées dans la présente description technique sont exprimées en unités du système international (SI) et on été relevées graphiquement à partir des fichiers numériques de la base de données topographique du Québec (BDTQ) à l'échelle de 1:20 000. Ces coordonnées sont en référence au système SCOPQ, NAD83, fuseau 10.

Le tout tel que montré sur le plan préparé par le soussigné, le 5 novembre 2013, et conservé au Greffe de l'arpenteur général du Québec du ministère des Ressources naturelles sous le numéro 526427.

Préparée à Québec, le 5 novembre 2013, sous le numéro 547 de mes minutes.

.../12

/12

Signé numériquement par :



Stéphane Morneau
Arpenteur-géomètre

Dossier BAGQ : 526427

NOTE : Cette description technique est composée d'une version française et anglaise. En cas de discordance entre ces deux descriptions, la version française primera.

Original déposé au Greffe de l'arpenteur général du Québec.

Signé numériquement le **6 novembre 2013**



Stéphane Morneau, arpenteur-géomètre
Pour l'arpenteur général du Québec

Ressources
naturelles

Québec 

Seul l'arpenteur général du Québec est autorisé à délivrer des copies conformes de ce document.

Copie conforme de l'original, le

.....
Pour l'arpenteur général du Québec

Gouvernement du Québec

Décret 1201-2013, 20 novembre 2013

Loi sur les parcs
(chapitre P-9)

Parcs — Modification

CONCERNANT le Règlement modifiant le Règlement sur les parcs

ATTENDU QUE, en vertu de l'article 2 de la Loi sur les parcs (chapitre P-9), le gouvernement peut, par règlement, établir un parc sur toute partie des terres du domaine de l'État qu'il indique;

ATTENDU QUE, en vertu du paragraphe *b* de l'article 9 de cette loi, le gouvernement peut, à l'égard d'un parc, adopter des règlements pour le diviser en différentes zones;

ATTENDU QUE, en vertu du paragraphe *b* de l'article 9.1 de cette loi, le gouvernement peut également, par règlement, exempter, dans les cas qu'il détermine, toute personne ou catégorie ou groupe de personnes qu'il identifie, de tout ou partie des obligations prévues à l'article 6.1;

ATTENDU QUE, conformément aux articles 10 et 11 de la Loi sur les règlements (chapitre R-18.1), un projet de règlement modifiant le Règlement sur les parcs a été publié à la Partie 2 de la *Gazette officielle du Québec* du 3 juillet 2013, avec avis qu'il pourrait être édicté par le gouvernement à l'expiration d'un délai de 45 jours à compter de cette publication;

ATTENDU QU'il y a lieu d'édicter ce règlement sans modification;

IL EST ORDONNÉ, en conséquence, sur la recommandation du ministre du Développement durable, de l'Environnement, de la Faune et des Parcs :

QUE le Règlement modifiant le Règlement sur les parcs, annexé au présent décret, soit édicté.

Le greffier du Conseil exécutif,
JEAN ST-GELAIS

Règlement modifiant le Règlement sur les parcs

Loi sur les parcs
(chapitre P-9, a. 2, 9 et 9.1)

1. Le Règlement sur les parcs (chapitre P-9, r. 25) est modifié par l'ajout, dans le deuxième alinéa de l'article 3, des mots « Annexe 27 : Carte de zonage du parc national d'Opémican ».

2. L'article 7 de ce règlement est modifié par l'insertion, après le paragraphe 6.1^o, du paragraphe suivant :

« 6.2^o les personnes qui empruntent le chemin Lafrenière faisant partie du parc national d'Opémican dans le seul but de se rendre sur le territoire situé à l'extérieur de ce parc ou qui en reviennent directement; ».

3. L'article 11 de ce règlement est modifié par l'insertion, dans le paragraphe 1^o, après les mots « parc national du Lac-Témiscouata », des mots « , la partie des lacs Kipawa et Témiscamingue située dans le parc national d'Opémican ».

4. L'article 22 de ce règlement est modifié par l'insertion, dans le deuxième alinéa, après les mots « parc national du Lac-Témiscouata », des mots « , la partie des lacs Kipawa et Témiscamingue située dans le parc national d'Opémican ».

5. L'annexe I de ce règlement est modifiée par l'ajout, dans la colonne II de l'article 3, après les mots « Parc national d'Aigüebelle », des mots « et parc national d'Opémican ».

6. Ce règlement est modifié par l'ajout de l'annexe 27 ci-jointe.

7. Le présent règlement entre en vigueur le quinzième jour suivant la date de sa publication à la *Gazette officielle du Québec*.

Annexe 27

Carte de zonage du parc national d'Opémican

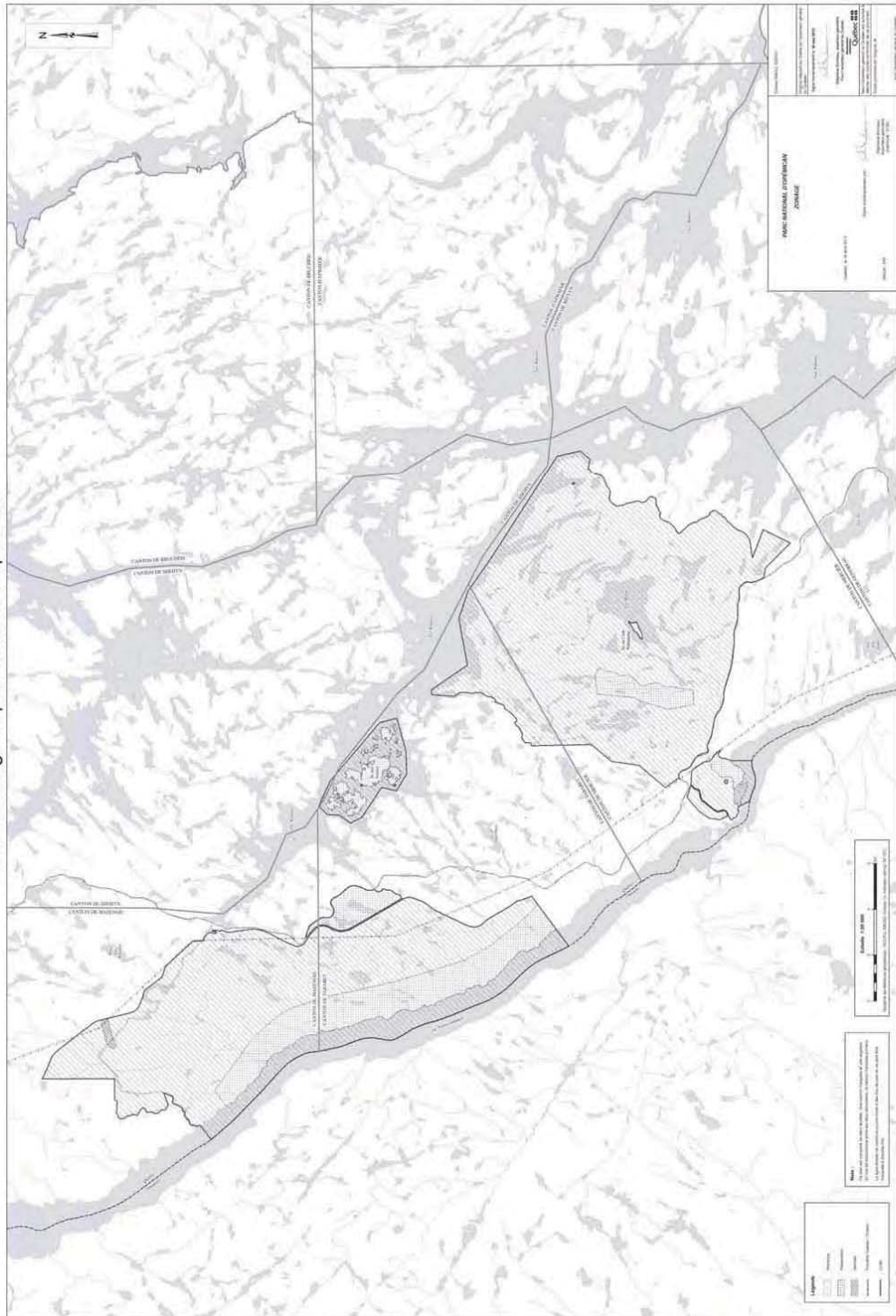

Gouvernement du Québec

Décret 1203-2013, 20 novembre 2013

Loi sur les régimes complémentaires de retraite
(chapitre R-15.1)

Régimes de retraite des secteurs municipal et universitaire — Financement — Modification

CONCERNANT le Règlement modifiant le Règlement concernant le financement des régimes de retraite des secteurs municipal et universitaire

ATTENDU QUE, en vertu du deuxième alinéa de l'article 2 de la Loi sur les régimes complémentaires de retraite (chapitre R-15.1), le gouvernement peut, par règlement et aux conditions qu'il fixe, soustraire à l'application de la totalité ou d'une partie de cette loi toute catégorie de régime de retraite qu'il désigne en raison, notamment, de ses caractéristiques particulières et prescrire les règles particulières qui lui sont applicables;

ATTENDU QUE, conformément aux articles 10 et 11 de la Loi sur les règlements (chapitre R-18.1), un projet de Règlement modifiant le Règlement concernant le financement des régimes de retraite des secteurs municipal et universitaire a été publié à la Partie 2 de la *Gazette officielle du Québec* du 15 mai 2013, avec avis qu'il pourrait être édicté par le gouvernement à l'expiration d'un délai de 45 jours à compter de cette publication;

ATTENDU QU'il y a lieu d'édicter ce règlement avec modifications;

IL EST ORDONNÉ, en conséquence, sur la recommandation de la ministre de l'Emploi et de la Solidarité sociale :

QUE le Règlement modifiant le Règlement concernant le financement des régimes de retraite des secteurs municipal et universitaire, annexé au présent décret, soit édicté.

Le greffier du Conseil exécutif,
JEAN ST-GELAIS

Règlement modifiant le Règlement concernant le financement des régimes de retraite des secteurs municipal et universitaire

Loi sur les régimes complémentaires de retraite
(chapitre R-15.1, a. 2)

1. Le Règlement concernant le financement des régimes de retraite des secteurs municipal et universitaire (chapitre R-15.1, r. 2) est modifié par l'insertion, après l'article 38, des sections suivantes :

« SECTION 7.1 SÉPARATION DE LA CAISSE DE RETRAITE

§1. Nouveau volet

38.1. Un régime de retraite peut être modifié afin d'y constituer un volet distinct relativement aux services effectués, à compter de la date de prise d'effet de la modification, par les participants visés par celle-ci. Ce volet est dit « nouveau volet ».

La date de prise d'effet de la modification est dite « date de séparation ». Elle ne peut être antérieure à la date de fin du deuxième exercice financier qui précède la date où intervient la modification constituant le nouveau volet. Si la modification requiert l'établissement d'une cotisation d'exercice particulière relativement au nouveau volet, la date de séparation doit correspondre à la date de fin d'un exercice financier du régime, à moins que le régime ne fasse l'objet d'une évaluation actuarielle complète à la date de séparation.

Le texte du régime doit indiquer, relativement au nouveau volet, les renseignements prévus à l'article 14 de la Loi qui diffèrent de ceux relatifs au reste du régime quant à leur teneur ou au processus de modification qui leur est applicable.

Malgré l'article 21.2 de la Loi, des dispositions relatives à l'attribution de l'excédent d'actif en cas de terminaison doivent être prévues, à compter de la date de séparation, relativement au nouveau volet du régime.

38.2. Chaque volet du régime est régi, en ce qui a trait au financement, au placement de l'actif, à l'affectation d'éventuels excédents d'actif, à la scission et la fusion, ainsi qu'à l'acquittement des droits des participants et des bénéficiaires, par la Loi et le présent règlement comme s'il s'agissait de deux régimes de retraite distincts. En outre, les dispositions des articles 60 et 60.1 de la Loi s'appliquent distinctement pour chacun des volets du régime de retraite.

La caisse de retraite du régime est, à compter de la date de séparation, répartie en deux comptes distincts.

38.3. Un seul nouveau volet peut être constitué dans un régime de retraite en application de la présente section.

Une modification ultérieure du régime peut toutefois prévoir l'application du nouveau volet du régime à un nouveau groupe de participants, relativement aux services effectués par ceux-ci à compter de la date de prise d'effet de cette modification. La date d'application du nouveau volet à l'égard de ces participants doit correspondre à la date de fin d'un exercice financier du régime, à moins que le régime ne fasse l'objet d'une évaluation actuarielle complète à l'occasion de la modification. Cette date ne peut être antérieure à la date de fin du deuxième exercice financier qui précède celle où intervient la modification.

38.4. La cotisation d'exercice du nouveau volet du régime de retraite peut être acquittée, dans la mesure et selon les modalités prévues par le régime, par affectation de l'excédent d'actif de l'autre volet du régime.

38.5. Une part de la cotisation salariale d'un participant peut être versée à l'autre volet du régime de retraite, dans la mesure prévue par le régime et pourvu que le participant ait des droits au titre de cet autre volet.

§2. *Fonds de stabilisation*

38.6. Il peut être constitué, dans le nouveau volet d'un régime de retraite, à compter de la date de séparation en application de l'article 38.1, un fonds de stabilisation qui remplace la réserve visée à l'article 12.

L'actif du nouveau volet du régime de retraite est réparti entre le compte général et le fonds de stabilisation. Le taux de rendement de chacun de ces comptes correspond à celui obtenu sur le placement de l'actif du nouveau volet du régime.

38.7. Le fonds de stabilisation est constitué des cotisations, avec les intérêts accumulés, qui y sont versées par soit l'employeur seul ou les participants seuls, soit les deux, selon ce que prévoit le régime. Ces cotisations sont dites « cotisations de stabilisation ».

Le régime doit prévoir le versement de cotisations de stabilisation pour approvisionner le fonds de stabilisation. Le niveau visé du fonds doit être au moins égal à celui de la provision pour écarts défavorables, établi conformément aux dispositions des articles 60.3 à 60.5 du Règlement sur les régimes complémentaires de retraite (chapitre R-15.1, r. 6) relativement au nouveau volet du régime.

Les cotisations de stabilisation versées par les participants sont distinctes des cotisations salariales ou volontaires visées à l'article 37 de la Loi.

38.8. Le fonds de stabilisation ne peut servir qu'à l'amélioration des prestations ainsi qu'à l'acquittement des déficits actuariels techniques ou de toute cotisation d'équilibre relative à de tels déficits, et uniquement relativement aux engagements nés du nouveau volet du régime.

38.9. Le régime doit prévoir les conditions et modalités d'acquittement à même le fonds de stabilisation des déficits actuariels techniques et des cotisations d'équilibre relatives à de tels déficits.

38.10. Le régime doit prévoir les types d'améliorations des prestations au financement desquelles le fonds de stabilisation peut être affecté.

38.11. Lorsque la valeur des prestations auxquelles a droit un participant au titre du nouveau volet du régime est transférée par suite de la cessation de sa participation active, ses cotisations de stabilisation qui n'ont pas été affectées à la constitution d'améliorations de prestations sont remboursées, dans la mesure prévue par une modification du régime à cette fin. Le remboursement ne peut toutefois être opéré que si, après celui-ci, le solde du fonds demeure au moins égal à l'excédent du passif du nouveau volet sur son compte général, tels qu'établis à la date de la plus récente évaluation actuarielle complète du régime.

Si le solde du fonds de stabilisation est insuffisant pour acquitter intégralement la valeur des cotisations de stabilisation à rembourser, le solde qui reste à rembourser ne peut être que dans les conditions prévues au premier alinéa.

Une modification visée au premier alinéa intervient au plus une fois par année et doit viser l'ensemble des remboursements à effectuer relativement à la période de 12 mois qui précède.

38.12. Aux fins d'un remboursement selon l'article 38.11, la valeur des cotisations de stabilisation d'un participant est réduite selon la proportion que représente la somme du fonds ainsi affectée à l'amélioration de prestations sur la valeur des cotisations de stabilisation des participants. Cette proportion ne peut être supérieure à 1.

38.13. Une modification du nouveau volet du régime de retraite visant une amélioration de prestations doit, si le fonds de stabilisation est affecté à l'acquittement de celle-ci, mentionner expressément cette affectation.

Le fonds de stabilisation ne peut être affecté à l'acquittement de la valeur des engagements résultant d'une telle modification qu'après l'acquittement visé à l'article 38.11 et pourvu que le compte général du nouveau volet du régime ne comporte aucun déficit actuariel technique. En outre, le solde du fonds doit être, après l'acquittement, au moins égal à l'excédent du passif du nouveau volet majoré de la provision pour écarts défavorables sur son compte général.

Aux fins de déterminer la cotisation d'équilibre spéciale, visée à l'article 21, requise lorsque les engagements supplémentaires résultant d'une modification du nouveau volet du régime ne sont pas intégralement acquittés par affectation du fonds de stabilisation, le déficit actuariel de modification déterminé, le cas échéant, lors de l'évaluation actuarielle du nouveau volet du régime est réduit du montant représentant la part de la valeur des engagements supplémentaires résultant de la modification du régime qui est ainsi acquittée.

38.14. Une modification du nouveau volet du régime de retraite visant une amélioration de prestations visée à l'article 38.10 qui est entièrement acquittée à même le fonds de stabilisation ne requiert pas le consentement de l'employeur prévu par le paragraphe 3 du deuxième alinéa de l'article 24 de la Loi.

Il en est de même d'une modification qui vise le remboursement de cotisations de stabilisation conformément à l'article 38.11.

38.15. Le solde du fonds de stabilisation à la fin d'un exercice financier est déterminé en apportant les ajustements suivants au solde du fonds à la fin de l'exercice précédent :

1° sont ajoutées les cotisations de stabilisation versées pendant l'exercice;

2° est soustraite la valeur des cotisations versées par un participant qui sont transférées par suite de la cessation de sa participation active;

3° sont soustraites les sommes avancées par le fonds au compte général du nouveau volet du régime de retraite pour résorber un déficit actuariel technique ou pour acquitter les cotisations d'équilibre requises relativement à un tel déficit;

4° sont soustraites les sommes utilisées pour améliorer des prestations des participants, le coût de ces améliorations étant établi selon l'approche de capitalisation;

5° sont ajoutées les sommes reçues en remboursement de celles visées au paragraphe 3.

Les sommes visées au paragraphe 5 du premier alinéa sont établies à la date d'une évaluation actuarielle complète du régime et doivent être transférées du compte général du nouveau volet du régime au fonds de stabilisation à la date de la première mensualité due après la transmission à la Régie du rapport relatif à cette évaluation. Ces sommes sont égales au moindre des montants suivants :

1° l'excédent du compte général sur le passif du nouveau volet, tel qu'établi par l'évaluation actuarielle;

2° le solde des sommes avancées par le fonds de stabilisation au compte général, actualisées au taux de rendement du compte du nouveau volet du régime.

Pour l'application du présent article, il doit être tenu compte des rendements réalisés dans le nouveau volet.

§3. Dispositions diverses

38.16. Le rapport relatif à l'évaluation actuarielle d'un régime de retraite doit présenter séparément les renseignements relatifs au nouveau volet du régime et ceux relatifs à l'autre volet.

La partie du rapport qui concerne le nouveau volet du régime doit indiquer, le cas échéant, un estimé des cotisations salariales à verser à l'autre volet du régime pour les trois exercices financiers suivant l'évaluation actuarielle.

Si le nouveau volet du régime comporte un fonds de stabilisation, cette partie doit également indiquer :

1° la valeur du fonds à la date de l'évaluation actuarielle;

2° la conciliation du fonds depuis la dernière évaluation actuarielle en précisant les entrées et sorties de fonds prévues à l'article 38.15;

3° un estimé des cotisations de stabilisation à verser par les participants pour les trois exercices financiers suivant l'évaluation actuarielle;

4° un estimé des cotisations de stabilisation à verser par l'employeur pour les trois exercices financiers suivant l'évaluation actuarielle;

5° s'il s'agit d'une évaluation partielle et que le fonds de stabilisation est affecté à l'acquittement de tout ou partie d'une amélioration de prestations, les sommes prises à même le fonds de stabilisation pour l'acquittement de l'amélioration et la certification de l'actuaire attestant que les conditions prévues à l'article 38.13 seraient satisfaites si une évaluation de tout le régime était faite;

6° le solde net des sommes avancées par le fonds de stabilisation au compte général à la date de l'évaluation.

38.17. Si le nouveau volet du régime comporte un fonds de stabilisation, les dispositions de la section 6, relatives à l'affectation de l'excédent d'actif, s'appliquent en faisant abstraction des dispositions concernant la réserve.

38.18. La deuxième partie du relevé prévu à l'article 108 de la Loi doit mentionner que, tant que le régime demeure composé de deux volets, le passif du nouveau volet et le compte correspondant de la caisse de retraite sont considérés distinctement du passif et du compte de l'autre volet aux fins de l'acquittement de la part qui revient au conjoint.

38.19. Les renseignements que doivent contenir les relevés prévus aux articles 112 et 113 de la Loi sont établis pour le nouveau volet et l'autre volet du régime comme s'il s'agissait de régimes de retraite distincts. Ces relevés doivent présenter séparément les renseignements relatifs à chacun de ces volets.

Ces relevés doivent également mentionner qu'aux fins de tout acquittement des droits des participants et des bénéficiaires du régime – y compris un acquittement à la suite du retrait d'un employeur partie à un régime interreprises ou à la suite de la terminaison d'un régime –, tant que le régime demeure composé de deux volets, le passif du nouveau volet et le compte correspondant de la caisse de retraite sont considérés distinctement du passif et du compte de l'autre volet.

«SECTION 7.2 DÉCALAGE DES COTISATIONS

38.20. Si le régime de retraite, ou un volet de celui-ci, prévoit expressément le partage de la cotisation d'exercice ou des coûts de l'amortissement de tout déficit actuariel technique, toute variation des mensualités de la cotisation d'exercice ou de la cotisation d'équilibre établie par une évaluation actuarielle du régime pour un tel déficit prend effet, malgré l'article 137 de la Loi, à la date de début de l'exercice financier suivant celui auquel se rapporte le calcul de ces cotisations.

Si la valeur, actualisée à la date de l'évaluation actuarielle visée au premier alinéa, des mensualités de la cotisation d'équilibre à verser pour la période visée par le report de la variation est inférieure au montant du déficit actuariel technique établi par cette évaluation actuarielle, le montant du déficit actuariel technique au début de l'exercice suivant doit correspondre à la différence entre les valeurs suivantes :

1° la valeur accumulée du déficit actuariel technique déterminé à la date de la plus récente évaluation actuarielle;

2° la valeur accumulée des mensualités requises selon l'évaluation actuarielle précédente relativement à un tel déficit pour la période visée par le report de la variation.

Le régime de retraite, ou un volet de celui-ci, qui prévoit un partage visé au premier alinéa peut également prévoir le partage de la cotisation d'équilibre relative à un déficit actuariel de modification. Le cas échéant, les règles prévues au premier alinéa s'appliquent aux mensualités de la cotisation d'équilibre établie pour un tel déficit et le montant du déficit actuariel de modification déterminé à la date de la plus récente évaluation actuarielle est égal, au début de l'exercice suivant, à la valeur accumulée de ce déficit.

Le décalage des cotisations ne s'applique qu'au volet du régime qui prévoit un tel partage et uniquement aux cotisations expressément visées par celui-ci.

Les valeurs actualisées ou accumulées sont établies en utilisant un taux d'intérêt identique à celui utilisé pour établir le passif du régime lors de sa plus récente évaluation actuarielle.

Les dispositions du présent article s'appliquent malgré celles du troisième alinéa de l'article 41 de la Loi.

38.21. Aux fins de l'amortissement des déficits actuariels en cas de décalage de cotisations, les délais mentionnés à l'article 22 commencent à la date de fin de l'exercice financier suivant la date de l'évaluation actuarielle.

38.22. La part de la cotisation salariale qui est affectée à l'acquittement d'une cotisation d'équilibre peut représenter un tarif horaire ou un taux de la rémunération. Le tarif ou taux fixé peut être ajusté annuellement selon ce que prévoit le régime. ».

2. En cas de décalage des cotisations, les cotisations versées avant le 4 décembre 2013 en excédent de celles requises en tenant compte du décalage des cotisations constituent des cotisations versées à l'avance relativement aux exercices financiers suivants.

3. Le présent règlement entre en vigueur le 15^e jour qui suit la date de sa publication à la *Gazette officielle du Québec*.

Toutefois, les dispositions qu'il édicte ont effet depuis le 1^{er} janvier 2012.

Gouvernement du Québec

Décret 1218-2013, 20 novembre 2013

Loi sur l'aménagement durable du territoire forestier
(chapitre A-18.1)

Remboursement des taxes foncières des producteurs forestiers reconnus

CONCERNANT le Règlement sur le remboursement des taxes foncières des producteurs forestiers reconnus

ATTENDU QUE, en vertu du paragraphe 5^o de l'article 173 de la Loi sur l'aménagement durable du territoire forestier (chapitre A-18.1), le gouvernement peut, par voie réglementaire, déterminer la teneur du rapport visé au paragraphe 3^o de l'article 131 et définir, pour l'application de ce paragraphe, les dépenses de protection ou de mise en valeur admissibles, y compris prévoir des exclusions, plafonds et déductions;

ATTENDU QUE, en vertu du paragraphe 6^o de l'article 173 de cette loi, le gouvernement peut, par voie réglementaire, établir des règles pour le calcul et la justification des dépenses de mise en valeur admissibles, y compris autoriser le report de telles dépenses;

ATTENDU QUE le gouvernement a édicté le Règlement sur le remboursement des taxes foncières des producteurs forestiers reconnus (chapitre A-18.1, r. 12);

ATTENDU QU'il y a lieu de remplacer ce règlement afin d'actualiser la liste et la valeur des dépenses de mise en valeur admissibles;

ATTENDU QUE, en vertu du paragraphe 2^o de l'article 12 de la Loi sur les règlements (chapitre R-18.1), un projet de règlement peut être édicté sans avoir fait l'objet d'une publication, lorsque l'autorité qui l'édicte est d'avis que le projet vise à établir, modifier ou abroger des normes de nature fiscale;

ATTENDU QUE, en vertu du paragraphe 2^o du premier alinéa de l'article 18 de cette loi, un règlement peut entrer en vigueur dès la date de sa publication à la *Gazette officielle du Québec*, lorsque l'autorité qui l'a édicté est d'avis que le règlement établit, modifie ou abroge des normes de nature fiscale;

ATTENDU QUE, en vertu de l'article 13 et du deuxième alinéa de l'article 18 de cette loi, le motif justifiant l'absence de publication préalable et une telle entrée en vigueur doit être publié avec le règlement;

ATTENDU QUE, de l'avis du gouvernement, le Règlement sur le remboursement des taxes foncières des producteurs forestiers reconnus établit des normes de nature fiscale;

ATTENDU QU'il y a lieu d'édicter ce règlement;

IL EST ORDONNÉ, en conséquence, sur la recommandation de la ministre des Ressources naturelles :

QUE le Règlement sur le remboursement des taxes foncières des producteurs forestiers reconnus, annexé au présent décret, soit édicté.

Le greffier du Conseil exécutif,
JEAN ST-GELAIS

Règlement sur le remboursement des taxes foncières des producteurs forestiers reconnus

Loi sur l'aménagement durable du territoire forestier
(chapitre A-18.1, a. 173)

1. Le producteur forestier reconnu, qui rencontre les conditions prévues aux articles 130 et 131 de la Loi sur l'aménagement durable du territoire forestier (chapitre A-18.1), peut recevoir, conformément à l'article 220.3 de la Loi sur la fiscalité municipale (chapitre F-2.1), le remboursement d'une partie des taxes foncières qu'il a payées au cours de la dernière année.

2. Pour être admissibles au remboursement des taxes foncières, les dépenses de mise en valeur doivent :

1^o avoir une incidence sur l'implantation, le maintien ou l'amélioration d'un peuplement forestier;

2^o être réalisées dans le respect de la réglementation municipale applicable;

3^o être décrites à l'annexe 1;

4^o avoir été effectuées par un producteur forestier reconnu au cours de la dernière année civile, dans le cas où le producteur est une personne physique, ou au cours du dernier exercice financier, dans les autres cas;

5^o être décrites dans le rapport prévu à l'article 5.

3. Le montant des dépenses de mise en valeur admissibles est calculé selon la formule suivante :

$$\Sigma e \{ (\text{Nbru} \times \text{VaT}) + (\text{Nbru} \times \text{VaE}) \}$$

où :

Σe = la somme de l'opération effectuée dans l'accolade pour chaque dépense de mise en valeur indiquée à l'annexe 1.

Nbru = le nombre d'unités de mesure correspondant à la dépense de mise en valeur visée à l'annexe 1.

VaT = la valeur de la dépense de mise en valeur visée à l'annexe 1 pour le volet technique.

VaE = la valeur de la dépense de mise en valeur visée à l'annexe 1 pour le volet exécution.

4. Le producteur forestier reconnu qui, au cours de la dernière année civile ou du dernier exercice financier, selon le cas, a réalisé des dépenses pour un montant :

1^o inférieur à celui des taxes foncières payées pendant cette période, peut reporter ce montant au cours des cinq années subséquentes;

2^o supérieur à celui des taxes foncières payées, peut reporter l'excédent au cours des dix années subséquentes. Les excédents de dépenses accumulées sont appliqués selon la règle de leur ancienneté.

Le montant reporté sera considéré avoir été dépensé dans l'année du report si le producteur forestier reconnu respecte toujours les conditions prévues aux articles 130 et 131 de la Loi sur l'aménagement durable du territoire forestier.

5. Le rapport de l'ingénieur forestier exigé par l'article 131 de la Loi sur l'aménagement durable du territoire forestier doit respecter la forme et le contenu présentés à l'annexe 2.

6. Le présent règlement est, relativement à un producteur forestier reconnu qui est une personne physique, applicable aux dépenses de mise en valeur réalisées à compter du 1^{er} janvier 2014 et, dans les autres cas, à compter du premier exercice financier du producteur qui commence après le 31 décembre 2013.

7. Le présent règlement remplace le Règlement sur le remboursement des taxes foncières des producteurs forestiers reconnus (chapitre A-18.1, r. 12).

8. Le présent règlement entre en vigueur à la date de sa publication à la *Gazette officielle du Québec*.

ANNEXE 1

DÉPENSES DE MISE EN VALEUR ADMISSIBLES AU REMBOURSEMENT DES TAXES FONCIÈRES DES PRODUCTEURS FORESTIERS RECONNUS

Les dépenses de mise en valeur du volet technique comprennent les coûts de planification et de suivi.

Les dépenses de mise en valeur du volet exécution comprennent les coûts de réalisation et de supervision opérationnels.

1. Préparation de terrain

Traitement visant à rendre le terrain propice à la plantation d'une quantité optimale et bien répartie de plants selon les techniques suivantes :

1.1 Débroussaillage et déblaiement manuel ou mécanique

Élimination de la broussaille et de la matière ligneuse non commercialement utilisable et mise en andains ou en tas de celles-ci, et ce, de façon manuelle ou mécanique.

Type	Unité de mesure	Volet	Valeur de la dépense
Manuel	Hectare	Technique	172 \$
Manuel	Hectare	Exécution	401 \$
Mécanique	Hectare	Technique	485 \$
Mécanique	Hectare	Exécution	1 130 \$

1.2 Récupération, débroussaillage et déblaiement

Récolte dans un peuplement de faible valeur de tout le bois marchand à maturité ou en perte suivie d'une opération de débroussaillage et de déblaiement mécanique, tel qu'il est décrit en 1.1.

Unité de mesure	Volet	Valeur de la dépense
Hectare	Technique	430 \$
Hectare	Exécution	1 001 \$

1.3 Déblaiement mécanique

Mise en andains, en tas ou en copeaux de la matière ligneuse non commercialement utilisable pour faciliter la mise en terre de plants.

Unité de mesure	Volet	Valeur de la dépense
Hectare	Technique	192 \$
Hectare	Exécution	446 \$

1.4 Déchiquetage

Élimination et mise en pièce de la broussaille et de la matière ligneuse non utilisable, et ce, en une seule opération.

Unité de mesure	Volet	Valeur de la dépense
Hectare	Technique	371 \$
Hectare	Exécution	864 \$

1.5 Hersage forestier

Élimination de la broussaille et ameublissement du sol à l'aide d'une herse forestière.

Unité de mesure	Volet	Valeur de la dépense
Hectare	Technique	359 \$
Hectare	Exécution	835 \$

1.6 Labourage et hersage forestiers

Élimination de la broussaille et ameublissement du sol à l'aide d'une charrue et d'une herse forestières.

Unité de mesure	Volet	Valeur de la dépense
Hectare	Technique	520 \$
Hectare	Exécution	1 211 \$

1.7 Labourage et hersage agricoles

Ameublissement du sol à l'aide d'une charrue et d'une herse agricoles pour favoriser la mise en terre de feuillus tolérants ou de peupliers hybrides.

Unité de mesure	Volet	Valeur de la dépense
Hectare	Technique	150 \$
Hectare	Exécution	350 \$

1.8 Déblaiement avec un tracteur à lame tranchante

Élimination de la broussaille et mise en andains de celle-ci à l'aide d'un tracteur muni d'une lame tranchante. Cette opération doit être réalisée tout en protégeant le sol et, à cette fin, elle est généralement effectuée lorsque le sol est gelé.

Unité de mesure	Volet	Valeur de la dépense
Hectare	Technique	246 \$
Hectare	Exécution	573 \$

1.9 Scarifiage

Opération consistant à ameublir plus ou moins énergiquement les couches superficielles du sol pour mélanger la matière organique et le sol minéral. Le scarifiage est léger lorsque exécuté à l'aide d'un scarificateur à disques, à poquets ou d'une charrue agricole, moyen lorsque exécuté à l'aide d'un scarificateur avec barils et chaînes ou hydraulique ou manuel lorsque exécuté avec des outils manuels.

Type	Unité de mesure	Volet	Valeur de la dépense
Léger	Hectare	Technique	130 \$
Léger	Hectare	Exécution	301 \$
Moyen	Hectare	Technique	182 \$
Moyen	Hectare	Exécution	424 \$
Manuel	1 000 microsites	Technique	130 \$
Manuel	1 000 microsites	Exécution	301 \$

1.10 Scarifiage par monticule

Opération consistant à produire des monticules de sol avec excavatrice ou abatteuse afin de créer un minimum de 800 microsites à l'hectare en vue de réaliser des travaux de ligniculture ou des travaux de reboisement de feuillus, de pins blancs ou de pins rouges.

Unité de mesure	Volet	Valeur de la dépense
Hectare	Technique	300 \$
Hectare	Exécution	700 \$

2. Plantation

Mise en terre adéquate, de façon mécanique ou manuelle, d'une quantité optimale et bien répartie de boutures, de plançons ou de plants pour la production de matière ligneuse.

Type de mise en terre	Unité de mesure	Volet	Valeur de la dépense
Mise en terre mécanique	1 000 plants	Technique	70 \$
Mise en terre mécanique	1 000 plants	Exécution	161 \$
Mise en terre manuelle d'un des types de plants suivants :	1 000 plants		
Résineux à racines nues réguliers		Technique	113 \$
Résineux à racines nues réguliers		Exécution	262 \$
Résineux à racines nues de fortes dimensions		Technique	143 \$
Résineux à racines nues de fortes dimensions		Exécution	332 \$
Résineux en récipients 50 à 109 centimètres cubes (cc)		Technique	102 \$
Résineux en récipients 50 à 109 cc		Exécution	236 \$
Résineux en récipients 110 à 199 cc		Technique	105 \$
Résineux en récipients 110 à 199 cc		Exécution	245 \$
Résineux en récipients 200 à 299 cc		Technique	134 \$

Type de mise en terre	Unité de mesure	Volet	Valeur de la dépense
Résineux en récipients 200 à 299 cc		Exécution	310 \$
Résineux en récipients 300 cc et plus		Technique	164 \$
Résineux en récipients 300 cc et plus		Exécution	380 \$
Peuplier hybride à racines nues		Technique	197 \$
Peuplier hybride à racines nues		Exécution	458 \$
Feuillus à racines nues		Technique	158 \$
Feuillus à racines nues		Exécution	367 \$
Feuillus en récipients		Technique	203 \$
Feuillus en récipients		Exécution	472 \$

3. Regarni de plantation ou de régénération naturelle

Mise en terre adéquate de plants aux endroits où la régénération artificielle (plantation) ou naturelle est insuffisante afin d'obtenir un nombre de tiges uniformément distribuées d'essences désirées.

Type de regarni	Unité de mesure	Volet	Valeur de la dépense
De plantation d'un des types de plants suivants :	1 000 plants		
Résineux à racines nues réguliers		Technique	124 \$
Résineux à racines nues réguliers		Exécution	289 \$
Résineux à racines nues de fortes dimensions		Technique	157 \$
Résineux à racines nues de fortes dimensions		Exécution	363 \$
Résineux en récipients 50 à 109 cc		Technique	111 \$
Résineux en récipients 50 à 109 cc		Exécution	257 \$
Résineux en récipients 110 à 199 cc		Technique	116 \$
Résineux en récipients 110 à 199 cc		Exécution	270 \$

Type de regarni	Unité de mesure	Volet	Valeur de la dépense
Résineux en récipients 200 à 299 cc		Technique	146 \$
Résineux en récipients 200 à 299 cc		Exécution	338 \$
Résineux en récipients 300 cc et plus		Technique	181 \$
Résineux en récipients 300 cc et plus		Exécution	420 \$
Peuplier hybride à racines nues		Technique	244 \$
Peuplier hybride à racines nues		Exécution	569 \$
Feuillus à racines nues		Technique	170 \$
Feuillus à racines nues		Exécution	395 \$
Feuillus en récipients		Technique	259 \$
Feuillus en récipients		Exécution	604 \$
De régénération naturelle d'un des types de plants suivants :	1 000 plants		
Résineux à racines nues réguliers		Technique	135 \$
Résineux à racines nues réguliers		Exécution	314 \$
Résineux à racines nues de fortes dimensions		Technique	167 \$
Résineux à racines nues de fortes dimensions		Exécution	389 \$
Résineux en récipients 110 à 199 cc		Technique	130 \$
Résineux en récipients 110 à 199 cc		Exécution	301 \$
Résineux en récipients 200 à 299 cc		Technique	157 \$
Résineux en récipients 200 à 299 cc		Exécution	363 \$
Résineux en récipients 300 cc et plus		Technique	192 \$
Résineux en récipients 300 cc et plus		Exécution	445 \$
Feuillus à racines nues		Technique	170 \$
Feuillus à racines nues		Exécution	395 \$
Feuillus en récipients		Technique	205 \$
Feuillus en récipients		Exécution	476 \$

4. Enrichissement

Dans un peuplement, mise en terre adéquate, par trouées ou minibandes, de plants d'essences d'ombre afin d'améliorer la qualité et la composition de la régénération d'essences commerciales.

Type d'enrichissement	Unité de mesure	Volet	Valeur de la dépense
Par trouées d'un des types de plants suivants :	1 000 plants		
Résineux à racines nues réguliers		Technique	133 \$
Résineux à racines nues réguliers		Exécution	309 \$
Résineux à racines nues de fortes dimensions		Technique	201 \$
Résineux à racines nues de fortes dimensions		Exécution	466 \$
Résineux en récipients 200 à 299 cc		Technique	201 \$
Résineux en récipients 200 à 299 cc		Exécution	466 \$
Résineux en récipients 300 cc et plus		Technique	220 \$
Résineux en récipients 300 cc et plus		Exécution	510 \$
Feuillus à racines nues		Technique	201 \$
Feuillus à racines nues		Exécution	466 \$
Feuillus en récipients		Technique	272 \$
Feuillus en récipients		Exécution	634 \$
Par minibandes d'un des types de plants suivants :	1 000 plants		
Résineux à racines nues réguliers		Technique	97 \$
Résineux à racines nues réguliers		Exécution	226 \$
Résineux à racines nues de fortes dimensions		Technique	123 \$

Type d'enrichissement	Unité de mesure	Volet	Valeur de la dépense
Résineux à racines nues de fortes dimensions		Exécution	284 \$
Résineux en récipients 50 à 109 cc		Technique	87 \$
Résineux en récipients 50 à 109 cc		Exécution	201 \$
Résineux en récipients 110 à 199 cc		Technique	91 \$
Résineux en récipients 110 à 199 cc		Exécution	211 \$
Résineux en récipients 200 à 299 cc		Technique	114 \$
Résineux en récipients 200 à 299 cc		Exécution	265 \$
Résineux en récipients 300 cc et plus		Technique	142 \$
Résineux en récipients 300 cc et plus		Exécution	328 \$
Feuillus à racines nues		Technique	133 \$
Feuillus à racines nues		Exécution	309 \$
Feuillus en récipients		Technique	195 \$
Feuillus en récipients		Exécution	455 \$

5. Entretien de plantation ou de régénération naturelle

Traitement réalisé afin de maintenir ou d'améliorer la croissance ou la qualité de la régénération en essences désirées selon les techniques suivantes :

5.1 Désherbage

Opération visant à contrôler la compétition herbacée qui entrave la croissance de la plantation par fauchage ou hersage. Est aussi assimilé à cette technique, le redressement des plants couchés par la végétation herbacée.

Unité de mesure	Volet	Valeur de la dépense
Hectare	Technique	113 \$
Hectare	Exécution	262 \$

5.2 Dégagement mécanique ou manuel et installation de paillis

Opération visant à contrôler la végétation compétitive qui entrave la croissance des arbres désirés par des moyens manuels ou mécaniques ou, dans les plantations d'essences feuillues, par l'installation de paillis.

Type	Unité de mesure	Volet	Valeur de la dépense
Dégagement	Hectare	Technique	318 \$
Dégagement	Hectare	Exécution	742 \$
Paillis	1 000 paillis	Technique	413 \$
Paillis	1 000 paillis	Exécution	962 \$

5.3 Fertilisation et amendement forestier

Traitement consistant en l'application d'engrais chimiques ou organiques ayant pour but la production ligneuse dans les peuplements d'essences à croissance rapide et dans les érablières à vocation forestière ou acéricoforestière et faisant l'objet d'un diagnostic sylvicole d'un ingénieur forestier.

Unité de mesure	Volet	Valeur de la dépense
Hectare	Technique	225 \$
Hectare	Exécution	525 \$

5.4 Élagage

Opération visant à maintenir ou à améliorer la qualité des arbres par :

- 1° la coupe des branches mortes ou vivantes de la partie inférieure du tronc de l'arbre d'avenir, dans le cas des plantations de pins rouges ou blancs;
- 2° la coupe des branches mortes ou vivantes sur une hauteur minimale de 4 mètres du tronc de l'arbre et d'un minimum de 300 arbres d'avenir par hectare, dans le cas des plantations d'essences résineuses autres que de pins rouges ou blancs;
- 3° l'élimination des têtes doubles ou multiples ou des branches qui, par leur fort développement, risquent de produire des fourches ou de nuire à la croissance du tronc (taille de formation), dans le cas des plantations d'essences feuillues;
- 4° l'élimination des têtes doubles ou multiples ou des branches qui, par leur fort développement, risquent de produire des fourches ou de nuire à la croissance du tronc (taille de formation), dans le cas de régénération naturelle d'essences feuillues.

Unité de mesure	Volet	Valeur de la dépense
Hectare	Technique	188 \$
Hectare	Exécution	437 \$

6. Traitement de protection

Traitement de lutte contre les insectes, les maladies ou les animaux visant à enrayer la propagation ou à minimiser les dommages causés aux arbres.

Unité de mesure	Volet	Valeur de la dépense
Hectare	Technique	201 \$
Hectare	Exécution	468 \$

7. Éclaircie précommerciale et éclaircie intermédiaire

Élimination dans un jeune peuplement forestier des arbres en surnombre qui nuisent à la croissance d'arbres choisis, avec ou sans martelage préalable, afin d'améliorer la croissance, la qualité ou la composition du peuplement et de régulariser l'espacement entre les arbres. Ce traitement ne vise pas en priorité la récolte de bois marchand.

Type de peuplement	Unité de mesure	Volet	Valeur de la dépense
Résineux	Hectare	Technique	417 \$
Résineux	Hectare	Exécution	972 \$
Feuillus d'ombre	Hectare	Technique	409 \$
Feuillus d'ombre	Hectare	Exécution	954 \$
Feuillus de lumière	Hectare	Technique	349 \$
Feuillus de lumière	Hectare	Exécution	814 \$

8. Éclaircie commerciale

Coupe pratiquée dans un peuplement forestier non arrivé à maturité, destinée à accélérer l'accroissement du diamètre des arbres restants, et aussi, par une sélection convenable, à améliorer la moyenne de leur forme.

Type de peuplement	Unité de mesure	Volet	Valeur de la dépense
Feuillus avec martelage	Hectare	Technique	344 \$
Feuillus avec martelage	Hectare	Exécution	800 \$
Résineux issus de plantation ou d'éclaircie précommerciale	Hectare	Technique	495 \$
Résineux issus de plantation ou d'éclaircie précommerciale	Hectare	Exécution	1 155 \$
Résineux non issus de plantation ou d'éclaircie précommerciale avec martelage	Hectare	Technique	417 \$
Résineux non issus de plantation ou d'éclaircie précommerciale avec martelage	Hectare	Exécution	971 \$
Résineux non issus de plantation ou d'éclaircie précommerciale sans martelage	Hectare	Technique	329 \$
Résineux non issus de plantation ou d'éclaircie précommerciale sans martelage	Hectare	Exécution	765 \$

9. Coupe d'amélioration, d'assainissement ou de récupération

Coupe ayant pour but de corriger une situation particulière ou inhabituelle, notamment un désastre naturel :

- 1° la coupe d'amélioration est effectuée, dans un peuplement qui a dépassé le stade du gaulis, en éliminant les essences indésirables ou les arbres mal formés afin d'améliorer la composition, la structure et l'état de ce peuplement;
- 2° la coupe d'assainissement permet d'éliminer les arbres tués ou affaiblis par les maladies ou les insectes afin d'éviter que ceux-ci ne s'attaquent au reste du peuplement;
- 3° la coupe de récupération permet d'éliminer les arbres morts, mourants ou en voie de détérioration avant que le bois ne devienne inutilisable.

Type de traitement	Unité de mesure	Volet	Valeur de la dépense
Coupe d'amélioration	Hectare	Technique	375 \$
Coupe d'amélioration	Hectare	Exécution	875 \$
Coupe d'assainissement	Hectare	Technique	280 \$
Coupe d'assainissement	Hectare	Exécution	653 \$
Coupe de récupération	Hectare	Technique	135 \$
Coupe de récupération	Hectare	Exécution	315 \$

10. Coupe progressive d'ensemencement

Coupe faisant partie d'une série de coupes partielles dans un peuplement ayant atteint l'âge d'exploitation, lesquelles permettront l'ouverture graduelle du couvert forestier favorisant ainsi l'implantation de la régénération.

Unité de mesure	Volet	Valeur de la dépense
Hectare	Technique	379 \$
Hectare	Exécution	884 \$

11. Coupe de succession

Récolte des arbres de l'étage supérieur tout en préservant la régénération en essences désirées déjà établie en sous-étage dans le but d'améliorer la composition du peuplement.

Unité de mesure	Volet	Valeur de la dépense
Hectare	Technique	303 \$
Hectare	Exécution	707 \$

12. Coupe par bandes ou par trouées

Coupe par bandes ou trouées d'un peuplement ayant atteint l'âge d'exploitation en deux ou plusieurs cycles pour y promouvoir la régénération naturelle ou assurer la protection des stations vulnérables, des paysages, des habitats fauniques ou de l'eau.

Unité de mesure	Volet	Valeur de la dépense
Hectare	Technique	164 \$
Hectare	Exécution	380 \$

13. Coupe de jardinage

Récolte périodique d'arbres choisis individuellement ou par petits groupes dans un peuplement, soit de structure :

- irrégulière, pour en récolter la production et l'amener à une structure jardinée (inéquienne), tout en assurant les soins culturaux nécessaires aux arbres en croissance et en favorisant l'installation de semis;
- jardinée, pour l'amener ou la maintenir dans une structure jardinée équilibrée en assurant les soins culturaux nécessaires aux arbres en croissance, en favorisant l'installation de semis et en maintenant un nombre suffisant d'entailles pour permettre, assurer et développer la production acéricole.

Unité de mesure	Volet	Valeur de la dépense
Hectare	Technique	379 \$
Hectare	Exécution	884 \$

14. Travaux forêt-faune

Sont considérées comme des travaux forêt-faune les activités d'aménagement forestier prévues au présent règlement, si elles sont réalisées dans le but de conserver ou d'améliorer un habitat faunique. Ces travaux découlent d'une analyse des potentiels fauniques et sont prévus à l'annexe multiresource du plan d'aménagement forestier (PAF) ou à la prescription sylvicole d'un ingénieur forestier.

Le montant de la valeur de la dépense du volet technique ou du volet exécution est majoré de 10 %.

15. Autres travaux

Exécution d'une prescription d'un ingénieur forestier suivie d'un rapport d'exécution pour tout traitement non défini au présent règlement ayant pour but la production de matière ligneuse.

Unité de mesure	Volet	Valeur de la dépense
Hectare	Technique	300 \$
Hectare	Exécution	Sans objet (S. O.)

16. Voirie forestière

Construction ou amélioration de chemins d'accès, de ponts ou de ponceaux afin de faciliter la réalisation des interventions forestières.

Type	Unité de mesure	Volet	Valeur de la dépense
Construction de chemins d'accès	Kilomètre (km)	Technique	788 \$*
Construction de chemins d'accès	Km	Exécution	1 837 \$*
Amélioration de chemins d'accès	Km	Technique	375 \$*
Amélioration de chemins d'accès	Km	Exécution	875 \$*
Construction de ponts ou de ponceaux	Un pont ou un ponceau	Technique	441 \$*
Construction de ponts ou de ponceaux	Un pont ou un ponceau	Exécution	1 029 \$*

Amélioration de ponts ou de ponceaux	Un pont ou un ponceau	Technique	60 \$*
Amélioration de ponts ou de ponceaux	Un pont ou un ponceau	Exécution	140 \$*

* Sur présentation de factures admissibles et de leur preuve de paiement par le producteur (à joindre au rapport de l'ingénieur forestier pour validation), la valeur de la dépense indiquée au tableau ci-dessus pourra correspondre au total du montant des factures validées, jusqu'à concurrence du double de la valeur indiquée au tableau.

17. Plan d'aménagement forestier (PAF)

Confection d'un outil de connaissance et de planification préparé par un ingénieur forestier pour le bénéfice du producteur forestier et ayant pour but la protection et la mise en valeur de la propriété forestière.

Unité de mesure	Volet	Valeur de la dépense
Par PAF dont la superficie est de :		
4 à 10 hectares (ha)	Technique	500 \$*
4 à 10 ha	Exécution	S. O.
11 à 50 ha	Technique	550 \$*
11 à 50 ha	Exécution	S. O.
51 à 100 ha	Technique	720 \$*
51 à 100 ha	Exécution	S. O.
101 à 799 ha	Technique	1 000 \$*
101 à 799 ha	Exécution	S. O.
800 ha et plus	Technique	1 200 \$*
800 ha et plus	Exécution	S. O.

* Sur présentation de factures admissibles et de leur preuve de paiement par le producteur (à joindre au rapport de l'ingénieur forestier pour validation), la valeur de la dépense indiquée au tableau ci-dessus pourra correspondre au total du montant des factures validées, jusqu'à concurrence du double de la valeur indiquée au tableau.

18. Volet multiresource prévu au PAF

Confection d'un outil de connaissance des potentiels multiresources basé sur une prise de données à caractère multiresource; ce volet s'ajoute au PAF, tel qu'il est décrit au point 17 de la présente annexe.

Unité de mesure	Volet	Valeur de la dépense
Par PAF	Technique	200 \$*
Par PAF	Exécution	S. O.

* Sur présentation de factures admissibles et de leur preuve de paiement par le producteur (à joindre au rapport de l'ingénieur forestier pour validation), la valeur de la dépense indiquée au tableau ci-dessus pourra correspondre au total du montant des factures validées, jusqu'à concurrence du double de la valeur indiquée au tableau.

19. Volet espèces en situation précaire et écosystèmes forestiers exceptionnels

Confection d'un rapport écrit de visite d'un ingénieur forestier ou d'un biologiste confirmant, modifiant ou précisant les données, soit :

- 1) du Centre de données sur le patrimoine naturel du Québec au sujet d'une espèce désignée ou susceptible d'être désignée menacée ou vulnérable;
- 2) de la banque de données du ministère des Ressources naturelles au sujet des écosystèmes forestiers exceptionnels;
- 3) d'un élément sensible identifié au plan de protection et de mise en valeur de la forêt privée de la région.

Ce rapport doit également préciser l'action recommandée en fonction de la situation constatée.

Unité de mesure	Volet	Valeur de la dépense
Par PAF dont la superficie est de :		
4 à 10 ha	Technique	250 \$*
4 à 10 ha	Exécution	S. O.
11 à 50 ha	Technique	400 \$*
11 à 50 ha	Exécution	S. O.
51 à 100 ha	Technique	500 \$*

Unité de mesure	Volet	Valeur de la dépense
Par PAF dont la superficie est de :		
51 à 100 ha	Exécution	S. O.
101 à 799 ha	Technique	700 \$*
101 à 799 ha	Exécution	S. O.
800 ha et plus	Technique	900 \$*
800 ha et plus	Exécution	S. O.

* Sur présentation de factures admissibles et de leur preuve de paiement par le producteur (à joindre au rapport de l'ingénieur forestier pour validation), la valeur de la dépense indiquée au tableau ci-dessus pourra correspondre au total du montant des factures validées, jusqu'à concurrence du double de la valeur indiquée au tableau.

20. Délimitation de milieu forestier sensible

Délimitation sur le terrain d'un site identifié au Centre de données sur le patrimoine naturel du Québec au sujet d'une espèce désignée ou susceptible d'être désignée menacée ou vulnérable en vertu de la Loi sur les espèces menacées ou vulnérables (chapitre E-12.01) dans les banques de données sur les écosystèmes forestiers exceptionnels, sur les milieux humides, sur la faune aquatique, dans le plan des habitats fauniques du ministère des Ressources naturelles ou d'un élément sensible identifié au plan de protection et de mise en valeur de la forêt privée de la région concernée en vue de l'exclure lors d'une activité d'aménagement prévue dans les deux prochaines années.

Unité de mesure	Volet	Valeur de la dépense
Hectare	Technique	47 \$
Hectare	Exécution	108 \$

21. Visite conseil

Visite conseil devant inclure une analyse sur le terrain afin de faire, avec le propriétaire, un suivi du PAF ou de le conseiller sur la réalisation de travaux de mise en valeur de son boisé. Cette visite doit être réalisée sous la responsabilité et la supervision d'un ingénieur forestier.

Nombre maximal de visites par an : 1.

Unité de mesure	Volet	Valeur de la dépense
Visite	Technique	350 \$
Visite	Exécution	S. O.

22. Certification forestière

Obtention ou maintien d'une certification forestière à l'intérieur d'un programme collectif reconnu.

Unité de mesure	Volet	Valeur de la dépense
Hectare	Technique	3 \$
Hectare	Exécution	S. O.

Partie 3 – Déclaration de l'ingénieur forestier	Partie 4 – Déclaration du producteur forestier
<p>J'atteste, par les présentes, que :</p> <ul style="list-style-type: none"> - chaque des dépenses de mise en valeur déclarée dans ce rapport a été réalisée de façon à avoir une incidence soit sur l'implantation, le maintien ou l'amélioration d'un peuplement forestier, et à atteindre l'objectif fixé au Règlement sur le remboursement des taxes foncières des producteurs forestiers reconnus; - je n'ai pas constaté de manquement à la réglementation municipale; - je suis membre en règle de l'Ordre des ingénieurs forestiers du Québec. <p>Nom : _____ Numéro de permis : _____</p> <p>Signature : _____ Date : _____</p> <p style="text-align: right; font-size: small;">Ingénieur forestier</p>	<p>J'atteste, par les présentes, que :</p> <ul style="list-style-type: none"> - toutes les informations inscrites dans mon plan d'aménagement forestier valide sont à jour; - les dépenses de mise en valeur déclarées dans ce rapport ont été réalisées sur une superficie à vocation forestière enregistrée et dotée d'un plan d'aménagement forestier en vigueur; - la réglementation municipale a été respectée; - ces dépenses n'ont jamais été déclarées aux fins du remboursement des taxes foncières auprès d'un ministère ou organisme public. <p>De plus, j'accepte de fournir les pièces justificatives que le ministre du Revenu ou le ministre des Ressources naturelles pourrait requérir.</p> <p>Nom : _____</p> <p>Signature : _____ Date : _____</p> <p style="text-align: right; font-size: small;">Producteur forestier ou son représentant autorisé</p>

Partie 5 – Programme d'aide à la mise en valeur des forêts privées
<p>Afin d'assurer la complémentarité entre le remboursement des taxes foncières des producteurs forestiers reconnus effectuée en vertu du présent règlement et le Programme d'aide à la mise en valeur des forêts privées, veuillez nous indiquer si les dépenses de mise en valeur déclarées dans ce rapport ont fait l'objet d'une aide financière dans le cadre du Programme d'aide à la mise en valeur des forêts privées :</p> <p style="text-align: center;"> <input type="checkbox"/> Oui <input type="checkbox"/> Non </p> <p>Nom : _____</p> <p>Signature : _____ Date : _____</p> <p style="text-align: right; font-size: small;">Producteur forestier ou son représentant autorisé</p>

Avis

Loi sur les accidents du travail et les maladies professionnelles
(chapitre A-3.001)

Loi sur les accidents du travail
(chapitre A-3)

Table des indemnités de remplacement du revenu payables en vertu de la Loi sur les accidents du travail et les maladies professionnelles et des indemnités payables en vertu de la Loi sur les accidents du travail pour l'année 2014

Avis est donné par les présentes que la Commission de la santé et de la sécurité du travail a adopté, à sa séance du 21 novembre 2013, le «Règlement sur la table des indemnités de remplacement du revenu payables en vertu de la Loi sur les accidents du travail et les maladies professionnelles et des indemnités payables en vertu de la Loi sur les accidents du travail pour l'année 2014».

Conformément aux articles 10 et 11 de la Loi sur les règlements (chapitre R-18.1), le projet de règlement a été publié à la page 2422 de la *Gazette officielle du Québec* du 26 juin 2013 avec avis qu'à l'expiration d'un délai de quarante-cinq jours à compter de la publication dudit avis, il pourrait être adopté par la Commission, avec ou sans modification.

*Le président du conseil d'administration
et chef de la direction de la Commission de la santé
et de la sécurité du travail,*
MICHEL DESPRÉS

Règlement sur la table des indemnités de remplacement du revenu payables en vertu de la Loi sur les accidents du travail et les maladies professionnelles et des indemnités payables en vertu de la Loi sur les accidents du travail pour l'année 2014

Loi sur les accidents du travail et les maladies professionnelles
(chapitre A-3.001, a. 63)

Loi sur les accidents du travail
(chapitre A-3, a. 124, par. d)

1. Pour l'année 2014, aux fins du calcul du revenu net retenu d'un travailleur servant à établir l'indemnité de remplacement du revenu payable à compter du quinzième

jour suivant le début de son incapacité en vertu de la Loi sur les accidents du travail et les maladies professionnelles et l'indemnité payable en vertu de la Loi sur les accidents du travail, les situations familiales sont déterminées de la façon suivante :

1^o Célibataire :

a) Travailleur sans personne majeure à charge :

- i. Travailleur sans personne mineure à charge;
- ii. Travailleur avec 1 personne mineure à charge;
- iii. Travailleur avec 2 personnes mineures à charge;
- iv. Travailleur avec 3 personnes mineures à charge;
- v. Travailleur avec 4 personnes mineures à charge et plus;

b) Travailleur avec 1 personne majeure à charge :

- i. Travailleur sans personne mineure à charge;
- ii. Travailleur avec 1 personne mineure à charge;
- iii. Travailleur avec 2 personnes mineures à charge;
- iv. Travailleur avec 3 personnes mineures à charge;
- v. Travailleur avec 4 personnes mineures à charge et plus;

c) Travailleur avec 2 personnes majeures à charge :

- i. Travailleur sans personne mineure à charge;
- ii. Travailleur avec 1 personne mineure à charge;
- iii. Travailleur avec 2 personnes mineures à charge;
- iv. Travailleur avec 3 personnes mineures à charge;
- v. Travailleur avec 4 personnes mineures à charge et plus;

d) Travailleur avec 3 personnes majeures à charge :

- i. Travailleur sans personne mineure à charge;
- ii. Travailleur avec 1 personne mineure à charge;
- iii. Travailleur avec 2 personnes mineures à charge;
- iv. Travailleur avec 3 personnes mineures à charge;
- v. Travailleur avec 4 personnes mineures à charge et plus;

e) Travailleur avec 4 personnes majeures à charge et plus :

- i. Travailleur sans personne mineure à charge;
- ii. Travailleur avec 1 personne mineure à charge;
- iii. Travailleur avec 2 personnes mineures à charge;
- iv. Travailleur avec 3 personnes mineures à charge;
- v. Travailleur avec 4 personnes mineures à charge et plus;

- b) Travailleur avec 1 personne majeure à charge :
- i. Travailleur sans personne mineure à charge;
 - ii. Travailleur avec 1 personne mineure à charge;
 - iii. Travailleur avec 2 personnes mineures à charge;
 - iv. Travailleur avec 3 personnes mineures à charge;
 - v. Travailleur avec 4 personnes mineures à charge et plus;
- c) Travailleur avec 2 personnes majeures à charge :
- i. Travailleur sans personne mineure à charge;
 - ii. Travailleur avec 1 personne mineure à charge;
 - iii. Travailleur avec 2 personnes mineures à charge;
 - iv. Travailleur avec 3 personnes mineures à charge;
 - v. Travailleur avec 4 personnes mineures à charge et plus;
- d) Travailleur avec 3 personnes majeures à charge :
- i. Travailleur sans personne mineure à charge;
 - ii. Travailleur avec 1 personne mineure à charge;
 - iii. Travailleur avec 2 personnes mineures à charge;
 - iv. Travailleur avec 3 personnes mineures à charge;
 - v. Travailleur avec 4 personnes mineures à charge et plus;
- e) Travailleur avec 4 personnes majeures à charge et plus :
- i. Travailleur sans personne mineure à charge;
 - ii. Travailleur avec 1 personne mineure à charge;
 - iii. Travailleur avec 2 personnes mineures à charge;
 - iv. Travailleur avec 3 personnes mineures à charge;
 - v. Travailleur avec 4 personnes mineures à charge et plus.

2. Aux fins de l'établissement de l'indemnité de remplacement du revenu payable en vertu de la Loi sur les accidents du travail et les maladies professionnelles à un travailleur à compter du quinzième jour suivant le début de son incapacité ou de l'établissement de l'indemnité payable en vertu de la Loi sur les accidents du travail, le revenu brut du travailleur est pris en considération jusqu'à concurrence du maximum annuel assurable de 69 000 \$ pour l'année 2014.

3. Pour l'année 2014, l'annexe A prévoit les tranches de revenu brut considérées pour le calcul du revenu net retenu d'un travailleur et, pour chaque situation familiale, les montants représentant l'indemnité de remplacement du revenu payable en vertu de la Loi sur les accidents du travail et les maladies professionnelles à compter du quinzième jour suivant le début de son incapacité ou l'indemnité payable en vertu de la Loi sur les accidents du travail.

4. Lorsque le revenu brut d'un travailleur se situe entre deux tranches de revenus, son indemnité est déterminée en fonction de la tranche supérieure.

5. Le présent règlement entre en vigueur le quinzième jour qui suit la date de sa publication à la *Gazette officielle du Québec*.

Annexe A

(a. 3)

**Indemnité de remplacement du revenu ou indemnité payable en vertu de
la Loi sur les accidents du travail pour l'année 2014
(90 % du revenu net retenu pour 2014)**

Indemnité de remplacement du revenu ou indemnité payable en vertu de la Loi sur les accidents du travail pour l'année 2014						Indemnité de remplacement du revenu ou indemnité payable en vertu de la Loi sur les accidents du travail pour l'année 2014					
(90 % du revenu net retenu pour 2014)						(90 % du revenu net retenu pour 2014)					
Célibataire						Célibataire					
Revenu brut annuel	Travailleur sans personne majeure à charge					Revenu brut annuel	Travailleur sans personne majeure à charge				
	Nombre de personnes mineures à charge						Nombre de personnes mineures à charge				
	0	1	2	3	4 et plus	0	1	2	3	4 et plus	
100	88,12	88,12	88,12	88,12	88,12	5 100	4 419,59	4 419,59	4 419,59	4 419,59	4 419,59
200	176,24	176,24	176,24	176,24	176,24	5 200	4 503,06	4 503,06	4 503,06	4 503,06	4 503,06
300	264,36	264,36	264,36	264,36	264,36	5 300	4 586,52	4 586,52	4 586,52	4 586,52	4 586,52
400	352,48	352,48	352,48	352,48	352,48	5 400	4 669,98	4 669,98	4 669,98	4 669,98	4 669,98
500	440,60	440,60	440,60	440,60	440,60	5 500	4 753,44	4 753,44	4 753,44	4 753,44	4 753,44
600	528,72	528,72	528,72	528,72	528,72	5 600	4 836,91	4 836,91	4 836,91	4 836,91	4 836,91
700	616,84	616,84	616,84	616,84	616,84	5 700	4 920,37	4 920,37	4 920,37	4 920,37	4 920,37
800	704,96	704,96	704,96	704,96	704,96	5 800	5 003,83	5 003,83	5 003,83	5 003,83	5 003,83
900	793,08	793,08	793,08	793,08	793,08	5 900	5 087,29	5 087,29	5 087,29	5 087,29	5 087,29
1 000	881,20	881,20	881,20	881,20	881,20	6 000	5 170,76	5 170,76	5 170,76	5 170,76	5 170,76
1 100	969,32	969,32	969,32	969,32	969,32	6 100	5 254,22	5 254,22	5 254,22	5 254,22	5 254,22
1 200	1 057,44	1 057,44	1 057,44	1 057,44	1 057,44	6 200	5 337,68	5 337,68	5 337,68	5 337,68	5 337,68
1 300	1 145,56	1 145,56	1 145,56	1 145,56	1 145,56	6 300	5 421,14	5 421,14	5 421,14	5 421,14	5 421,14
1 400	1 233,68	1 233,68	1 233,68	1 233,68	1 233,68	6 400	5 504,61	5 504,61	5 504,61	5 504,61	5 504,61
1 500	1 321,80	1 321,80	1 321,80	1 321,80	1 321,80	6 500	5 588,07	5 588,07	5 588,07	5 588,07	5 588,07
1 600	1 409,92	1 409,92	1 409,92	1 409,92	1 409,92	6 600	5 671,53	5 671,53	5 671,53	5 671,53	5 671,53
1 700	1 498,04	1 498,04	1 498,04	1 498,04	1 498,04	6 700	5 754,99	5 754,99	5 754,99	5 754,99	5 754,99
1 800	1 586,16	1 586,16	1 586,16	1 586,16	1 586,16	6 800	5 838,46	5 838,46	5 838,46	5 838,46	5 838,46
1 900	1 674,28	1 674,28	1 674,28	1 674,28	1 674,28	6 900	5 921,92	5 921,92	5 921,92	5 921,92	5 921,92
2 000	1 762,40	1 762,40	1 762,40	1 762,40	1 762,40	7 000	6 005,38	6 005,38	6 005,38	6 005,38	6 005,38
2 100	1 850,52	1 850,52	1 850,52	1 850,52	1 850,52	7 100	6 088,84	6 088,84	6 088,84	6 088,84	6 088,84
2 200	1 938,64	1 938,64	1 938,64	1 938,64	1 938,64	7 200	6 172,31	6 172,31	6 172,31	6 172,31	6 172,31
2 300	2 026,76	2 026,76	2 026,76	2 026,76	2 026,76	7 300	6 255,77	6 255,77	6 255,77	6 255,77	6 255,77
2 400	2 114,88	2 114,88	2 114,88	2 114,88	2 114,88	7 400	6 339,23	6 339,23	6 339,23	6 339,23	6 339,23
2 500	2 203,00	2 203,00	2 203,00	2 203,00	2 203,00	7 500	6 422,69	6 422,69	6 422,69	6 422,69	6 422,69
2 600	2 291,12	2 291,12	2 291,12	2 291,12	2 291,12	7 600	6 506,15	6 506,15	6 506,15	6 506,15	6 506,15
2 700	2 379,24	2 379,24	2 379,24	2 379,24	2 379,24	7 700	6 589,62	6 589,62	6 589,62	6 589,62	6 589,62
2 800	2 467,36	2 467,36	2 467,36	2 467,36	2 467,36	7 800	6 673,08	6 673,08	6 673,08	6 673,08	6 673,08
2 900	2 555,48	2 555,48	2 555,48	2 555,48	2 555,48	7 900	6 756,54	6 756,54	6 756,54	6 756,54	6 756,54
3 000	2 643,60	2 643,60	2 643,60	2 643,60	2 643,60	8 000	6 840,00	6 840,00	6 840,00	6 840,00	6 840,00
3 100	2 731,72	2 731,72	2 731,72	2 731,72	2 731,72	8 100	6 923,47	6 923,47	6 923,47	6 923,47	6 923,47
3 200	2 819,84	2 819,84	2 819,84	2 819,84	2 819,84	8 200	7 006,93	7 006,93	7 006,93	7 006,93	7 006,93
3 300	2 907,96	2 907,96	2 907,96	2 907,96	2 907,96	8 300	7 090,39	7 090,39	7 090,39	7 090,39	7 090,39
3 400	2 996,08	2 996,08	2 996,08	2 996,08	2 996,08	8 400	7 173,85	7 173,85	7 173,85	7 173,85	7 173,85
3 500	3 084,20	3 084,20	3 084,20	3 084,20	3 084,20	8 500	7 257,32	7 257,32	7 257,32	7 257,32	7 257,32
3 600	3 167,66	3 167,66	3 167,66	3 167,66	3 167,66	8 600	7 340,78	7 340,78	7 340,78	7 340,78	7 340,78
3 700	3 251,12	3 251,12	3 251,12	3 251,12	3 251,12	8 700	7 424,24	7 424,24	7 424,24	7 424,24	7 424,24
3 800	3 334,58	3 334,58	3 334,58	3 334,58	3 334,58	8 800	7 507,70	7 507,70	7 507,70	7 507,70	7 507,70
3 900	3 418,05	3 418,05	3 418,05	3 418,05	3 418,05	8 900	7 591,17	7 591,17	7 591,17	7 591,17	7 591,17
4 000	3 501,51	3 501,51	3 501,51	3 501,51	3 501,51	9 000	7 674,63	7 674,63	7 674,63	7 674,63	7 674,63
4 100	3 584,97	3 584,97	3 584,97	3 584,97	3 584,97	9 100	7 758,09	7 758,09	7 758,09	7 758,09	7 758,09
4 200	3 668,43	3 668,43	3 668,43	3 668,43	3 668,43	9 200	7 841,55	7 841,55	7 841,55	7 841,55	7 841,55
4 300	3 751,90	3 751,90	3 751,90	3 751,90	3 751,90	9 300	7 925,02	7 925,02	7 925,02	7 925,02	7 925,02
4 400	3 835,36	3 835,36	3 835,36	3 835,36	3 835,36	9 400	8 008,48	8 008,48	8 008,48	8 008,48	8 008,48
4 500	3 918,82	3 918,82	3 918,82	3 918,82	3 918,82	9 500	8 091,94	8 091,94	8 091,94	8 091,94	8 091,94
4 600	4 002,28	4 002,28	4 002,28	4 002,28	4 002,28	9 600	8 175,40	8 175,40	8 175,40	8 175,40	8 175,40
4 700	4 085,75	4 085,75	4 085,75	4 085,75	4 085,75	9 700	8 258,87	8 258,87	8 258,87	8 258,87	8 258,87
4 800	4 169,21	4 169,21	4 169,21	4 169,21	4 169,21	9 800	8 342,33	8 342,33	8 342,33	8 342,33	8 342,33
4 900	4 252,67	4 252,67	4 252,67	4 252,67	4 252,67	9 900	8 425,79	8 425,79	8 425,79	8 425,79	8 425,79
5 000	4 336,13	4 336,13	4 336,13	4 336,13	4 336,13	10 000	8 509,25	8 509,25	8 509,25	8 509,25	8 509,25

Indemnité de remplacement du revenu ou indemnité payable en vertu de la Loi sur les accidents du travail pour l'année 2014 (90 % du revenu net retenu pour 2014) Célibataire						Indemnité de remplacement du revenu ou indemnité payable en vertu de la Loi sur les accidents du travail pour l'année 2014 (90 % du revenu net retenu pour 2014) Célibataire					
Revenu brut annuel	Travailleur sans personne majeure à charge Nombre de personnes mineures à charge					Revenu brut annuel	Travailleur sans personne majeure à charge Nombre de personnes mineures à charge				
	0	1	2	3	4 et plus		0	1	2	3	4 et plus
10 100	8 592,71	8 592,71	8 592,71	8 592,71	8 592,71	15 100	12 549,49	12 765,83	12 765,83	12 765,83	12 765,83
10 200	8 676,18	8 676,18	8 676,18	8 676,18	8 676,18	15 200	12 622,49	12 849,30	12 849,30	12 849,30	12 849,30
10 300	8 759,64	8 759,64	8 759,64	8 759,64	8 759,64	15 300	12 695,50	12 932,76	12 932,76	12 932,76	12 932,76
10 400	8 843,10	8 843,10	8 843,10	8 843,10	8 843,10	15 400	12 768,51	13 016,22	13 016,22	13 016,22	13 016,22
10 500	8 926,56	8 926,56	8 926,56	8 926,56	8 926,56	15 500	12 841,52	13 099,68	13 099,68	13 099,68	13 099,68
10 600	9 010,03	9 010,03	9 010,03	9 010,03	9 010,03	15 600	12 914,53	13 183,15	13 183,15	13 183,15	13 183,15
10 700	9 093,49	9 093,49	9 093,49	9 093,49	9 093,49	15 700	12 987,54	13 266,61	13 266,61	13 266,61	13 266,61
10 800	9 176,95	9 176,95	9 176,95	9 176,95	9 176,95	15 800	13 060,55	13 350,07	13 350,07	13 350,07	13 350,07
10 900	9 260,41	9 260,41	9 260,41	9 260,41	9 260,41	15 900	13 133,56	13 433,53	13 433,53	13 433,53	13 433,53
11 000	9 343,88	9 343,88	9 343,88	9 343,88	9 343,88	16 000	13 206,56	13 517,00	13 517,00	13 517,00	13 517,00
11 100	9 427,34	9 427,34	9 427,34	9 427,34	9 427,34	16 100	13 279,57	13 600,46	13 600,46	13 600,46	13 600,46
11 200	9 510,80	9 510,80	9 510,80	9 510,80	9 510,80	16 200	13 352,58	13 683,92	13 683,92	13 683,92	13 683,92
11 300	9 594,26	9 594,26	9 594,26	9 594,26	9 594,26	16 300	13 425,59	13 767,38	13 767,38	13 767,38	13 767,38
11 400	9 677,73	9 677,73	9 677,73	9 677,73	9 677,73	16 400	13 498,60	13 850,85	13 850,85	13 850,85	13 850,85
11 500	9 761,19	9 761,19	9 761,19	9 761,19	9 761,19	16 500	13 571,61	13 934,31	13 934,31	13 934,31	13 934,31
11 600	9 844,65	9 844,65	9 844,65	9 844,65	9 844,65	16 600	13 644,62	14 017,77	14 017,77	14 017,77	14 017,77
11 700	9 928,11	9 928,11	9 928,11	9 928,11	9 928,11	16 700	13 717,63	14 101,23	14 101,23	14 101,23	14 101,23
11 800	10 011,58	10 011,58	10 011,58	10 011,58	10 011,58	16 800	13 789,99	14 184,05	14 184,05	14 184,05	14 184,05
11 900	10 095,04	10 095,04	10 095,04	10 095,04	10 095,04	16 900	13 849,46	14 253,97	14 253,97	14 253,97	14 253,97
12 000	10 178,50	10 178,50	10 178,50	10 178,50	10 178,50	17 000	13 908,93	14 323,90	14 323,90	14 323,90	14 323,90
12 100	10 261,96	10 261,96	10 261,96	10 261,96	10 261,96	17 100	13 968,40	14 393,83	14 393,83	14 393,83	14 393,83
12 200	10 345,43	10 345,43	10 345,43	10 345,43	10 345,43	17 200	14 027,88	14 463,75	14 463,75	14 463,75	14 463,75
12 300	10 428,89	10 428,89	10 428,89	10 428,89	10 428,89	17 300	14 087,35	14 533,68	14 533,68	14 533,68	14 533,68
12 400	10 512,35	10 512,35	10 512,35	10 512,35	10 512,35	17 400	14 146,82	14 603,61	14 603,61	14 603,61	14 603,61
12 500	10 595,81	10 595,81	10 595,81	10 595,81	10 595,81	17 500	14 206,30	14 673,53	14 673,53	14 673,53	14 673,53
12 600	10 679,27	10 679,27	10 679,27	10 679,27	10 679,27	17 600	14 265,77	14 743,46	14 743,46	14 743,46	14 743,46
12 700	10 762,74	10 762,74	10 762,74	10 762,74	10 762,74	17 700	14 325,24	14 813,39	14 813,39	14 813,39	14 813,39
12 800	10 846,20	10 846,20	10 846,20	10 846,20	10 846,20	17 800	14 384,71	14 883,31	14 883,31	14 883,31	14 883,31
12 900	10 929,66	10 929,66	10 929,66	10 929,66	10 929,66	17 900	14 444,19	14 953,24	14 953,24	14 953,24	14 953,24
13 000	11 013,12	11 013,12	11 013,12	11 013,12	11 013,12	18 000	14 503,66	15 023,16	15 023,16	15 023,16	15 023,16
13 100	11 089,31	11 096,59	11 096,59	11 096,59	11 096,59	18 100	14 563,13	15 093,09	15 093,09	15 093,09	15 093,09
13 200	11 162,32	11 180,05	11 180,05	11 180,05	11 180,05	18 200	14 622,60	15 163,02	15 163,02	15 163,02	15 163,02
13 300	11 235,33	11 263,51	11 263,51	11 263,51	11 263,51	18 300	14 682,08	15 232,94	15 232,94	15 232,94	15 232,94
13 400	11 308,34	11 346,97	11 346,97	11 346,97	11 346,97	18 400	14 741,55	15 302,87	15 302,87	15 302,87	15 302,87
13 500	11 381,35	11 430,44	11 430,44	11 430,44	11 430,44	18 500	14 801,02	15 372,80	15 372,80	15 372,80	15 372,80
13 600	11 454,36	11 513,90	11 513,90	11 513,90	11 513,90	18 600	14 859,63	15 441,86	15 441,86	15 441,86	15 441,86
13 700	11 527,36	11 597,36	11 597,36	11 597,36	11 597,36	18 700	14 918,24	15 510,92	15 510,92	15 510,92	15 510,92
13 800	11 600,37	11 680,82	11 680,82	11 680,82	11 680,82	18 800	14 976,85	15 579,98	15 579,98	15 579,98	15 579,98
13 900	11 673,38	11 764,29	11 764,29	11 764,29	11 764,29	18 900	15 035,46	15 649,05	15 649,05	15 649,05	15 649,05
14 000	11 746,39	11 847,75	11 847,75	11 847,75	11 847,75	19 000	15 094,07	15 718,11	15 718,11	15 718,11	15 718,11
14 100	11 819,40	11 931,21	11 931,21	11 931,21	11 931,21	19 100	15 152,68	15 787,17	15 787,17	15 787,17	15 787,17
14 200	11 892,41	12 014,67	12 014,67	12 014,67	12 014,67	19 200	15 211,28	15 856,23	15 856,23	15 856,23	15 856,23
14 300	11 965,42	12 098,14	12 098,14	12 098,14	12 098,14	19 300	15 269,89	15 925,30	15 925,30	15 925,30	15 925,30
14 400	12 038,43	12 181,60	12 181,60	12 181,60	12 181,60	19 400	15 328,50	15 994,36	15 994,36	15 994,36	15 994,36
14 500	12 111,43	12 265,06	12 265,06	12 265,06	12 265,06	19 500	15 387,11	16 063,42	16 063,42	16 063,42	16 063,42
14 600	12 184,44	12 348,52	12 348,52	12 348,52	12 348,52	19 600	15 445,72	16 132,48	16 132,48	16 132,48	16 132,48
14 700	12 257,45	12 431,99	12 431,99	12 431,99	12 431,99	19 700	15 504,33	16 201,55	16 201,55	16 201,55	16 201,55
14 800	12 330,46	12 515,45	12 515,45	12 515,45	12 515,45	19 800	15 562,94	16 270,61	16 270,61	16 270,61	16 270,61
14 900	12 403,47	12 598,91	12 598,91	12 598,91	12 598,91	19 900	15 621,55	16 339,67	16 339,67	16 339,67	16 339,67
15 000	12 476,48	12 682,37	12 682,37	12 682,37	12 682,37	20 000	15 680,15	16 408,73	16 408,73	16 408,73	16 408,73

Indemnité de remplacement du revenu ou indemnité payable en vertu de la Loi sur les accidents du travail pour l'année 2014 (90 % du revenu net retenu pour 2014) Célibataire						Indemnité de remplacement du revenu ou indemnité payable en vertu de la Loi sur les accidents du travail pour l'année 2014 (90 % du revenu net retenu pour 2014) Célibataire					
Revenu brut annuel	Travailleur sans personne majeure à charge					Revenu brut annuel	Travailleur sans personne majeure à charge				
	Nombre de personnes mineures à charge						Nombre de personnes mineures à charge				
	0	1	2	3	4 et plus		0	1	2	3	4 et plus
20 100	15 738,76	16 477,79	16 477,79	16 477,79	16 477,79	25 100	18 669,20	19 930,91	19 930,91	19 930,91	19 930,91
20 200	15 797,37	16 546,86	16 546,86	16 546,86	16 546,86	25 200	18 727,81	19 999,98	19 999,98	19 999,98	19 999,98
20 300	15 855,98	16 615,92	16 615,92	16 615,92	16 615,92	25 300	18 786,42	20 069,04	20 069,04	20 069,04	20 069,04
20 400	15 914,59	16 684,98	16 684,98	16 684,98	16 684,98	25 400	18 845,03	20 138,10	20 138,10	20 138,10	20 138,10
20 500	15 973,20	16 754,04	16 754,04	16 754,04	16 754,04	25 500	18 903,63	20 207,16	20 207,16	20 207,16	20 207,16
20 600	16 031,81	16 823,11	16 823,11	16 823,11	16 823,11	25 600	18 962,24	20 276,23	20 276,23	20 276,23	20 276,23
20 700	16 090,42	16 892,17	16 892,17	16 892,17	16 892,17	25 700	19 020,85	20 345,29	20 345,29	20 345,29	20 345,29
20 800	16 149,02	16 961,23	16 961,23	16 961,23	16 961,23	25 800	19 079,46	20 414,35	20 414,35	20 414,35	20 414,35
20 900	16 207,63	17 030,29	17 030,29	17 030,29	17 030,29	25 900	19 138,07	20 483,41	20 483,41	20 483,41	20 483,41
21 000	16 266,24	17 099,36	17 099,36	17 099,36	17 099,36	26 000	19 196,68	20 552,48	20 552,48	20 552,48	20 552,48
21 100	16 324,85	17 168,42	17 168,42	17 168,42	17 168,42	26 100	19 255,29	20 621,54	20 621,54	20 621,54	20 621,54
21 200	16 383,46	17 237,48	17 237,48	17 237,48	17 237,48	26 200	19 313,90	20 690,60	20 690,60	20 690,60	20 690,60
21 300	16 442,07	17 306,54	17 306,54	17 306,54	17 306,54	26 300	19 372,50	20 759,66	20 759,66	20 759,66	20 759,66
21 400	16 500,68	17 375,61	17 375,61	17 375,61	17 375,61	26 400	19 431,11	20 828,73	20 828,73	20 828,73	20 828,73
21 500	16 559,29	17 444,67	17 444,67	17 444,67	17 444,67	26 500	19 489,72	20 897,79	20 897,79	20 897,79	20 897,79
21 600	16 617,89	17 513,73	17 513,73	17 513,73	17 513,73	26 600	19 548,33	20 966,85	20 966,85	20 966,85	20 966,85
21 700	16 676,50	17 582,79	17 582,79	17 582,79	17 582,79	26 700	19 606,94	21 035,91	21 035,91	21 035,91	21 035,91
21 800	16 735,11	17 651,86	17 651,86	17 651,86	17 651,86	26 800	19 665,55	21 104,98	21 104,98	21 104,98	21 104,98
21 900	16 793,72	17 720,92	17 720,92	17 720,92	17 720,92	26 900	19 724,16	21 174,04	21 174,04	21 174,04	21 174,04
22 000	16 852,33	17 789,98	17 789,98	17 789,98	17 789,98	27 000	19 782,77	21 243,10	21 243,10	21 243,10	21 243,10
22 100	16 910,94	17 859,04	17 859,04	17 859,04	17 859,04	27 100	19 841,37	21 312,16	21 312,16	21 312,16	21 312,16
22 200	16 969,55	17 928,11	17 928,11	17 928,11	17 928,11	27 200	19 899,98	21 381,23	21 381,23	21 381,23	21 381,23
22 300	17 028,16	17 997,17	17 997,17	17 997,17	17 997,17	27 300	19 958,59	21 450,29	21 450,29	21 450,29	21 450,29
22 400	17 086,76	18 066,23	18 066,23	18 066,23	18 066,23	27 400	20 017,20	21 519,35	21 519,35	21 519,35	21 519,35
22 500	17 145,37	18 135,29	18 135,29	18 135,29	18 135,29	27 500	20 075,81	21 588,42	21 588,42	21 588,42	21 588,42
22 600	17 203,98	18 204,35	18 204,35	18 204,35	18 204,35	27 600	20 134,42	21 644,03	21 657,47	21 657,47	21 657,47
22 700	17 262,59	18 273,42	18 273,42	18 273,42	18 273,42	27 700	20 193,03	21 702,64	21 726,54	21 726,54	21 726,54
22 800	17 321,20	18 342,48	18 342,48	18 342,48	18 342,48	27 800	20 251,64	21 761,25	21 795,60	21 795,60	21 795,60
22 900	17 379,81	18 411,54	18 411,54	18 411,54	18 411,54	27 900	20 310,24	21 819,86	21 864,66	21 864,66	21 864,66
23 000	17 438,42	18 480,60	18 480,60	18 480,60	18 480,60	28 000	20 368,85	21 878,47	21 933,72	21 933,72	21 933,72
23 100	17 497,02	18 549,67	18 549,67	18 549,67	18 549,67	28 100	20 427,46	21 937,07	22 002,79	22 002,79	22 002,79
23 200	17 555,63	18 618,73	18 618,73	18 618,73	18 618,73	28 200	20 486,07	21 995,68	22 071,85	22 071,85	22 071,85
23 300	17 614,24	18 687,79	18 687,79	18 687,79	18 687,79	28 300	20 544,68	22 054,29	22 140,91	22 140,91	22 140,91
23 400	17 672,85	18 756,85	18 756,85	18 756,85	18 756,85	28 400	20 603,29	22 112,90	22 209,97	22 209,97	22 209,97
23 500	17 731,46	18 825,92	18 825,92	18 825,92	18 825,92	28 500	20 661,90	22 171,51	22 279,04	22 279,04	22 279,04
23 600	17 790,07	18 894,98	18 894,98	18 894,98	18 894,98	28 600	20 720,51	22 230,12	22 348,10	22 348,10	22 348,10
23 700	17 848,68	18 964,04	18 964,04	18 964,04	18 964,04	28 700	20 779,11	22 288,73	22 417,16	22 417,16	22 417,16
23 800	17 907,29	19 033,10	19 033,10	19 033,10	19 033,10	28 800	20 837,72	22 347,34	22 486,22	22 486,22	22 486,22
23 900	17 965,89	19 102,17	19 102,17	19 102,17	19 102,17	28 900	20 896,33	22 405,94	22 555,29	22 555,29	22 555,29
24 000	18 024,50	19 171,23	19 171,23	19 171,23	19 171,23	29 000	20 954,94	22 464,55	22 624,35	22 624,35	22 624,35
24 100	18 083,11	19 240,29	19 240,29	19 240,29	19 240,29	29 100	21 013,55	22 523,16	22 693,41	22 693,41	22 693,41
24 200	18 141,72	19 309,35	19 309,35	19 309,35	19 309,35	29 200	21 072,16	22 581,77	22 762,47	22 762,47	22 762,47
24 300	18 200,33	19 378,42	19 378,42	19 378,42	19 378,42	29 300	21 130,77	22 640,38	22 831,54	22 831,54	22 831,54
24 400	18 258,94	19 447,48	19 447,48	19 447,48	19 447,48	29 400	21 189,38	22 698,99	22 900,60	22 900,60	22 900,60
24 500	18 317,55	19 516,54	19 516,54	19 516,54	19 516,54	29 500	21 247,98	22 757,60	22 969,66	22 969,66	22 969,66
24 600	18 376,16	19 585,60	19 585,60	19 585,60	19 585,60	29 600	21 306,59	22 816,21	23 038,72	23 038,72	23 038,72
24 700	18 434,76	19 654,67	19 654,67	19 654,67	19 654,67	29 700	21 365,20	22 874,81	23 107,79	23 107,79	23 107,79
24 800	18 493,37	19 723,73	19 723,73	19 723,73	19 723,73	29 800	21 423,81	22 933,42	23 176,85	23 176,85	23 176,85
24 900	18 551,98	19 792,79	19 792,79	19 792,79	19 792,79	29 900	21 482,42	22 992,03	23 245,91	23 245,91	23 245,91
25 000	18 610,59	19 861,85	19 861,85	19 861,85	19 861,85	30 000	21 541,03	23 050,64	23 304,72	23 314,97	23 314,97

Indemnité de remplacement du revenu ou indemnité payable en vertu de la Loi sur les accidents du travail pour l'année 2014 (90 % du revenu net retenu pour 2014) Célibataire						Indemnité de remplacement du revenu ou indemnité payable en vertu de la Loi sur les accidents du travail pour l'année 2014 (90 % du revenu net retenu pour 2014) Célibataire					
Revenu brut annuel	Travailleur sans personne majeure à charge Nombre de personnes mineures à charge					Revenu brut annuel	Travailleur sans personne majeure à charge Nombre de personnes mineures à charge				
	0	1	2	3	4 et plus		0	1	2	3	4 et plus
30 100	21 599,64	23 109,25	23 363,33	23 384,03	23 384,03	35 100	24 497,81	26 007,42	26 261,50	26 515,59	26 769,67
30 200	21 658,25	23 167,86	23 421,94	23 453,10	23 453,10	35 200	24 553,72	26 063,33	26 317,41	26 571,49	26 825,58
30 300	21 716,85	23 226,47	23 480,55	23 522,16	23 522,16	35 300	24 609,63	26 119,24	26 373,32	26 627,40	26 881,49
30 400	21 775,46	23 285,08	23 539,16	23 591,22	23 591,22	35 400	24 665,53	26 175,15	26 429,23	26 683,31	26 937,39
30 500	21 834,07	23 343,68	23 597,77	23 660,28	23 660,28	35 500	24 721,44	26 231,06	26 485,14	26 739,22	26 993,30
30 600	21 892,68	23 402,29	23 656,38	23 729,35	23 729,35	35 600	24 777,35	26 286,96	26 541,05	26 795,13	27 049,21
30 700	21 951,29	23 460,90	23 714,98	23 798,41	23 798,41	35 700	24 833,26	26 342,87	26 596,96	26 851,04	27 105,12
30 800	22 009,90	23 519,51	23 773,59	23 867,47	23 867,47	35 800	24 889,17	26 398,78	26 652,86	26 906,95	27 161,03
30 900	22 068,51	23 578,12	23 832,20	23 936,53	23 936,53	35 900	24 945,08	26 454,69	26 708,77	26 962,86	27 216,94
31 000	22 127,11	23 636,73	23 890,81	24 005,60	24 005,60	36 000	25 000,99	26 510,60	26 764,68	27 018,76	27 272,85
31 100	22 185,72	23 695,34	23 949,42	24 074,66	24 074,66	36 100	25 056,90	26 566,51	26 820,59	27 074,67	27 328,76
31 200	22 244,33	23 753,95	24 008,03	24 143,72	24 143,72	36 200	25 112,80	26 622,42	26 876,50	27 130,58	27 384,66
31 300	22 302,94	23 812,55	24 066,64	24 212,78	24 212,78	36 300	25 168,71	26 678,33	26 932,41	27 186,49	27 440,57
31 400	22 361,55	23 871,16	24 125,25	24 281,85	24 281,85	36 400	25 224,62	26 734,23	26 988,32	27 242,40	27 496,48
31 500	22 420,16	23 929,77	24 183,85	24 350,91	24 350,91	36 500	25 280,53	26 790,14	27 044,23	27 298,31	27 552,39
31 600	22 478,77	23 988,38	24 242,46	24 419,97	24 419,97	36 600	25 336,44	26 846,05	27 100,13	27 354,22	27 608,30
31 700	22 537,38	24 046,99	24 301,07	24 489,03	24 489,03	36 700	25 392,35	26 901,96	27 156,04	27 410,13	27 664,21
31 800	22 595,98	24 105,60	24 359,68	24 558,10	24 558,10	36 800	25 448,26	26 957,87	27 211,95	27 466,03	27 720,12
31 900	22 654,59	24 164,21	24 418,29	24 627,16	24 627,16	36 900	25 504,17	27 013,78	27 267,86	27 521,94	27 776,02
32 000	22 713,20	24 222,82	24 476,90	24 696,22	24 696,22	37 000	25 560,07	27 069,69	27 323,77	27 577,85	27 831,93
32 100	22 771,81	24 281,42	24 535,51	24 765,28	24 765,28	37 100	25 615,98	27 125,60	27 379,68	27 633,76	27 887,84
32 200	22 830,42	24 340,03	24 594,12	24 834,35	24 834,35	37 200	25 671,89	27 181,50	27 435,59	27 689,67	27 943,75
32 300	22 889,03	24 398,64	24 652,72	24 903,41	24 903,41	37 300	25 727,80	27 237,41	27 491,50	27 745,58	27 999,66
32 400	22 947,64	24 457,25	24 711,33	24 965,41	24 972,47	37 400	25 783,71	27 293,32	27 547,40	27 801,49	28 055,57
32 500	23 006,25	24 515,86	24 769,94	25 024,02	25 041,53	37 500	25 839,62	27 349,23	27 603,31	27 857,40	28 111,48
32 600	23 064,85	24 574,47	24 828,55	25 082,63	25 110,59	37 600	25 895,53	27 405,14	27 659,22	27 913,30	28 167,39
32 700	23 123,46	24 633,08	24 887,16	25 141,24	25 179,66	37 700	25 951,44	27 461,05	27 715,13	27 969,21	28 223,29
32 800	23 182,07	24 691,69	24 945,77	25 199,85	25 248,72	37 800	26 007,34	27 516,96	27 771,04	28 025,12	28 279,20
32 900	23 240,68	24 750,29	25 004,38	25 258,46	25 317,78	37 900	26 063,25	27 572,87	27 826,95	28 081,03	28 335,11
33 000	23 299,29	24 808,90	25 062,99	25 317,07	25 386,84	38 000	26 119,16	27 628,77	27 882,86	28 136,94	28 391,02
33 100	23 357,90	24 867,51	25 121,59	25 375,68	25 455,91	38 100	26 175,07	27 684,68	27 938,77	28 192,85	28 446,93
33 200	23 416,51	24 926,12	25 180,20	25 434,28	25 524,97	38 200	26 230,98	27 740,59	27 994,67	28 248,76	28 502,84
33 300	23 475,12	24 984,73	25 238,81	25 492,89	25 594,03	38 300	26 286,89	27 796,50	28 050,58	28 304,67	28 558,75
33 400	23 533,72	25 043,34	25 297,42	25 551,50	25 663,09	38 400	26 342,80	27 852,41	28 106,49	28 360,57	28 614,66
33 500	23 592,33	25 101,95	25 356,03	25 610,11	25 732,16	38 500	26 398,71	27 908,32	28 162,40	28 416,48	28 670,56
33 600	23 650,94	25 160,56	25 414,64	25 668,72	25 801,22	38 600	26 454,61	27 964,23	28 218,31	28 472,39	28 726,47
33 700	23 709,55	25 219,16	25 473,25	25 727,33	25 870,28	38 700	26 510,52	28 020,14	28 274,22	28 528,30	28 782,38
33 800	23 768,16	25 277,77	25 531,85	25 785,94	25 939,34	38 800	26 566,43	28 076,04	28 330,13	28 584,21	28 838,29
33 900	23 826,77	25 336,38	25 590,46	25 844,55	26 008,41	38 900	26 622,34	28 131,95	28 386,04	28 640,12	28 894,20
34 000	23 882,81	25 392,43	25 646,51	25 900,59	26 074,90	39 000	26 678,25	28 187,86	28 441,94	28 696,03	28 950,11
34 100	23 938,72	25 448,33	25 702,42	25 956,50	26 141,27	39 100	26 734,16	28 243,77	28 497,85	28 751,93	29 006,02
34 200	23 994,63	25 504,24	25 758,32	26 012,41	26 207,63	39 200	26 790,07	28 299,68	28 553,76	28 807,84	29 061,93
34 300	24 050,54	25 560,15	25 814,23	26 068,32	26 273,99	39 300	26 845,97	28 355,59	28 609,67	28 863,75	29 117,83
34 400	24 106,45	25 616,06	25 870,14	26 124,22	26 340,35	39 400	26 901,88	28 411,50	28 665,58	28 919,66	29 173,74
34 500	24 162,36	25 671,97	25 926,05	26 180,13	26 406,72	39 500	26 957,79	28 467,41	28 721,49	28 975,57	29 229,65
34 600	24 218,26	25 727,88	25 981,96	26 236,04	26 473,08	39 600	27 013,70	28 523,31	28 777,40	29 031,48	29 285,56
34 700	24 274,17	25 783,79	26 037,87	26 291,95	26 539,44	39 700	27 069,61	28 579,22	28 833,31	29 087,39	29 341,47
34 800	24 330,08	25 839,70	26 093,78	26 347,86	26 601,94	39 800	27 125,52	28 635,13	28 889,21	29 143,30	29 397,38
34 900	24 385,99	25 895,60	26 149,69	26 403,77	26 657,85	39 900	27 181,43	28 691,04	28 945,12	29 199,20	29 453,29
35 000	24 441,90	25 951,51	26 205,59	26 459,68	26 713,76	40 000	27 237,34	28 746,95	29 001,03	29 255,11	29 509,20

**Indemnité de remplacement du revenu ou indemnité
payable en vertu de la Loi sur les accidents du travail
pour l'année 2014
(90 % du revenu net retenu pour 2014)**

Revenu brut annuel	Célibataire Travailleur sans personne majeure à charge Nombre de personnes mineures à charge				
	0	1	2	3	4 et plus
40 100	27 293,24	28 802,86	29 056,94	29 311,02	29 565,10
40 200	27 349,15	28 858,77	29 112,85	29 366,93	29 621,01
40 300	27 405,06	28 914,68	29 168,76	29 422,84	29 676,92
40 400	27 460,97	28 970,58	29 224,67	29 478,75	29 732,83
40 500	27 516,88	29 026,49	29 280,58	29 534,66	29 788,74
40 600	27 572,79	29 082,40	29 336,48	29 590,57	29 844,65
40 700	27 628,70	29 138,31	29 392,39	29 646,47	29 900,56
40 800	27 684,61	29 194,22	29 448,30	29 702,38	29 956,47
40 900	27 740,51	29 250,13	29 504,21	29 758,29	30 012,37
41 000	27 796,42	29 306,04	29 560,12	29 814,20	30 068,28
41 100	27 852,33	29 361,95	29 616,03	29 870,11	30 124,19
41 200	27 908,24	29 417,85	29 671,94	29 926,02	30 180,10
41 300	27 964,15	29 473,76	29 727,84	29 981,93	30 236,01
41 400	28 020,06	29 529,67	29 783,75	30 037,84	30 291,92
41 500	28 075,97	29 585,58	29 839,66	30 093,74	30 347,83
41 600	28 131,88	29 641,49	29 895,57	30 149,65	30 403,74
41 700	28 187,78	29 697,40	29 951,48	30 205,56	30 459,64
41 800	28 243,69	29 753,31	30 007,39	30 261,47	30 515,55
41 900	28 299,60	29 809,22	30 063,30	30 317,38	30 571,46
42 000	28 355,51	29 865,12	30 119,21	30 373,29	30 627,37
42 100	28 411,42	29 921,03	30 175,11	30 429,20	30 683,28
42 200	28 467,33	29 976,94	30 231,02	30 485,11	30 739,19
42 300	28 523,24	30 032,85	30 286,93	30 541,01	30 795,10
42 400	28 579,15	30 088,76	30 342,84	30 596,92	30 851,01
42 500	28 635,05	30 144,67	30 398,75	30 652,83	30 906,91
42 600	28 690,96	30 200,58	30 454,66	30 708,74	30 962,82
42 700	28 746,87	30 256,49	30 510,57	30 764,65	31 018,73
42 800	28 802,78	30 312,40	30 566,48	30 820,56	31 074,64
42 900	28 858,69	30 368,31	30 622,39	30 876,47	31 130,55
43 000	28 914,60	30 424,22	30 678,30	30 932,38	31 186,46
43 100	28 970,51	30 480,13	30 734,21	30 988,29	31 242,37
43 200	29 026,42	30 536,04	30 790,12	31 044,20	31 298,28
43 300	29 082,33	30 591,95	30 846,03	31 100,11	31 354,19
43 400	29 138,24	30 647,85	30 901,94	31 156,02	31 410,10
43 500	29 194,15	30 703,76	30 957,85	31 211,93	31 466,01
43 600	29 250,06	30 759,67	31 013,76	31 267,84	31 521,92
43 700	29 305,97	30 815,58	31 069,67	31 323,75	31 577,83
43 800	29 361,88	30 871,49	31 125,58	31 379,66	31 633,74
43 900	29 417,79	30 927,40	31 181,49	31 435,57	31 689,65
44 000	29 473,70	30 983,31	31 237,40	31 491,48	31 745,56
44 100	29 529,61	31 039,22	31 293,31	31 547,39	31 801,47
44 200	29 585,52	31 095,13	31 349,22	31 603,30	31 857,38
44 300	29 641,43	31 151,04	31 405,13	31 659,21	31 913,29
44 400	29 697,34	31 206,95	31 461,04	31 715,12	31 969,20
44 500	29 753,25	31 262,86	31 516,95	31 771,03	32 025,11
44 600	29 809,16	31 318,77	31 572,86	31 827,04	32 081,02
44 700	29 865,07	31 374,68	31 628,77	31 882,95	32 136,93
44 800	29 920,98	31 430,59	31 684,68	31 938,86	32 192,84
44 900	29 976,89	31 486,50	31 740,59	31 994,77	32 248,75
45 000	30 032,80	31 542,41	31 796,50	32 050,68	32 304,66

**Indemnité de remplacement du revenu ou indemnité
payable en vertu de la Loi sur les accidents du travail
pour l'année 2014
(90 % du revenu net retenu pour 2014)**

Revenu brut annuel	Célibataire Travailleur sans personne majeure à charge Nombre de personnes mineures à charge				
	0	1	2	3	4 et plus
45 100	30 002,29	31 511,90	31 765,98	32 020,07	32 274,15
45 200	30 052,04	31 561,65	31 815,73	32 069,81	32 323,90
45 300	30 101,79	31 611,40	31 865,48	32 119,56	32 373,64
45 400	30 151,53	31 661,15	31 915,23	32 169,31	32 423,39
45 500	30 201,28	31 710,89	31 964,98	32 219,06	32 473,14
45 600	30 251,03	31 760,64	32 014,73	32 268,81	32 522,89
45 700	30 300,78	31 810,39	32 064,47	32 318,56	32 572,64
45 800	30 350,53	31 860,14	32 114,22	32 368,30	32 622,39
45 900	30 400,27	31 909,89	32 163,97	32 418,05	32 672,13
46 000	30 450,02	31 959,64	32 213,72	32 467,80	32 721,88
46 100	30 499,77	32 009,38	32 263,47	32 517,55	32 771,63
46 200	30 549,52	32 059,13	32 313,21	32 567,30	32 821,38
46 300	30 599,27	32 108,88	32 362,96	32 617,04	32 871,13
46 400	30 649,02	32 158,63	32 412,71	32 666,79	32 920,88
46 500	30 698,76	32 208,38	32 462,46	32 716,54	32 970,62
46 600	30 748,51	32 258,13	32 512,21	32 766,29	33 020,37
46 700	30 798,26	32 307,87	32 561,96	32 816,04	33 070,12
46 800	30 848,01	32 357,62	32 611,70	32 865,79	33 119,87
46 900	30 897,76	32 407,37	32 661,45	32 915,53	33 169,62
47 000	30 947,51	32 457,12	32 711,20	32 965,28	33 219,36
47 100	30 997,25	32 506,87	32 760,95	33 015,03	33 269,11
47 200	31 047,00	32 556,61	32 810,70	33 064,78	33 318,86
47 300	31 096,75	32 606,36	32 860,45	33 114,53	33 368,61
47 400	31 146,50	32 656,11	32 910,19	33 164,28	33 418,36
47 500	31 196,25	32 705,86	32 959,94	33 214,02	33 468,11
47 600	31 245,99	32 755,61	33 009,69	33 263,77	33 517,85
47 700	31 295,74	32 805,36	33 059,44	33 313,52	33 567,60
47 800	31 345,49	32 855,10	33 109,19	33 363,27	33 617,35
47 900	31 395,24	32 904,85	33 158,93	33 413,02	33 667,10
48 000	31 444,99	32 954,60	33 208,68	33 462,76	33 716,85
48 100	31 494,74	33 004,35	33 258,43	33 512,51	33 766,60
48 200	31 544,48	33 054,10	33 308,18	33 562,26	33 816,34
48 300	31 594,23	33 103,85	33 357,93	33 612,01	33 866,09
48 400	31 643,98	33 153,59	33 407,68	33 661,76	33 915,84
48 500	31 693,73	33 203,34	33 457,42	33 711,51	33 965,59
48 600	31 743,48	33 253,09	33 507,17	33 761,25	34 015,34
48 700	31 793,23	33 302,84	33 556,92	33 810,99	34 065,09
48 800	31 842,98	33 352,59	33 606,67	33 860,74	34 114,84
48 900	31 892,73	33 402,34	33 656,42	33 910,48	34 164,59
49 000	31 942,48	33 452,09	33 706,17	33 960,23	34 214,34
49 100	31 992,23	33 501,84	33 755,92	34 009,98	34 264,09
49 200	32 041,98	33 551,59	33 805,67	34 059,73	34 313,84
49 300	32 091,73	33 601,34	33 855,42	34 109,48	34 363,59
49 400	32 141,48	33 651,09	33 905,17	34 159,23	34 413,34
49 500	32 191,23	33 700,84	33 954,92	34 208,98	34 463,09
49 600	32 240,98	33 750,59	34 004,67	34 258,73	34 512,84
49 700	32 290,73	33 800,34	34 054,42	34 308,48	34 562,59
49 800	32 340,48	33 850,09	34 104,17	34 358,23	34 612,34
49 900	32 390,23	33 900,84	34 153,92	34 407,98	34 662,09

Indemnité de remplacement du revenu ou indemnité payable en vertu de la Loi sur les accidents du travail pour l'année 2014 (90 % du revenu net retenu pour 2014) Célibataire						Indemnité de remplacement du revenu ou indemnité payable en vertu de la Loi sur les accidents du travail pour l'année 2014 (90 % du revenu net retenu pour 2014) Célibataire					
Revenu brut annuel	Travailleur sans personne majeure à charge Nombre de personnes mineures à charge					Revenu brut annuel	Travailleur sans personne majeure à charge Nombre de personnes mineures à charge				
	0	1	2	3	4 et plus		0	1	2	3	4 et plus
50 100	32 507,77	34 017,38	34 271,46	34 525,55	34 779,63	55 100	35 161,33	36 670,95	36 925,03	37 179,11	37 433,19
50 200	32 558,72	34 068,33	34 322,42	34 576,50	34 830,58	55 200	35 216,36	36 725,97	36 980,06	37 234,14	37 488,22
50 300	32 609,67	34 119,29	34 373,37	34 627,45	34 881,53	55 300	35 271,39	36 781,00	37 035,08	37 289,17	37 543,25
50 400	32 660,63	34 170,24	34 424,32	34 678,40	34 932,49	55 400	35 326,42	36 836,03	37 090,11	37 344,19	37 598,27
50 500	32 711,58	34 221,19	34 475,27	34 729,36	34 983,44	55 500	35 381,44	36 891,06	37 145,14	37 399,22	37 653,30
50 600	32 762,53	34 272,15	34 526,23	34 780,31	35 034,39	55 600	35 436,47	36 946,08	37 200,16	37 454,25	37 708,33
50 700	32 813,48	34 323,10	34 577,18	34 831,26	35 085,34	55 700	35 491,50	37 001,11	37 255,19	37 509,27	37 763,36
50 800	32 864,44	34 374,05	34 628,13	34 882,22	35 136,30	55 800	35 546,52	37 056,14	37 310,22	37 564,30	37 818,38
50 900	32 915,39	34 425,00	34 679,09	34 933,17	35 187,25	55 900	35 601,55	37 111,16	37 365,25	37 619,33	37 873,41
51 000	32 966,34	34 475,96	34 730,04	34 984,12	35 238,20	56 000	35 656,58	37 166,19	37 420,27	37 674,35	37 928,44
51 100	33 017,30	34 526,91	34 780,99	35 035,07	35 289,16	56 100	35 711,60	37 221,22	37 475,30	37 729,38	37 983,46
51 200	33 068,25	34 577,86	34 831,94	35 086,03	35 340,11	56 200	35 766,63	37 276,24	37 530,33	37 784,41	38 038,49
51 300	33 119,20	34 628,81	34 882,90	35 136,98	35 391,06	56 300	35 821,66	37 331,27	37 585,35	37 839,43	38 093,52
51 400	33 170,15	34 679,77	34 933,85	35 187,93	35 442,01	56 400	35 876,68	37 386,30	37 640,38	37 894,46	38 148,54
51 500	33 221,11	34 730,72	34 984,80	35 238,88	35 492,97	56 500	35 931,71	37 441,32	37 695,41	37 949,49	38 203,57
51 600	33 272,06	34 781,67	35 035,76	35 289,84	35 543,92	56 600	35 986,74	37 496,35	37 750,43	38 004,52	38 258,60
51 700	33 323,01	34 832,63	35 086,71	35 340,79	35 594,87	56 700	36 041,76	37 551,38	37 805,46	38 059,54	38 313,62
51 800	33 373,97	34 883,58	35 137,66	35 391,74	35 645,82	56 800	36 096,79	37 606,41	37 860,49	38 114,57	38 368,65
51 900	33 424,92	34 934,53	35 188,61	35 442,70	35 696,78	56 900	36 151,82	37 661,43	37 915,51	38 169,60	38 423,68
52 000	33 475,87	34 985,48	35 239,57	35 493,65	35 747,73	57 000	36 206,85	37 716,46	37 970,54	38 224,62	38 478,71
52 100	33 526,82	35 036,44	35 290,52	35 544,60	35 798,68	57 100	36 261,87	37 771,49	38 025,57	38 279,65	38 533,73
52 200	33 577,78	35 087,39	35 341,47	35 595,55	35 849,64	57 200	36 316,90	37 826,51	38 080,59	38 334,68	38 588,76
52 300	33 628,73	35 138,34	35 392,42	35 646,51	35 900,59	57 300	36 371,93	37 881,54	38 135,62	38 389,70	38 643,79
52 400	33 679,68	35 189,30	35 443,38	35 697,46	35 951,54	57 400	36 426,95	37 936,57	38 190,65	38 444,73	38 698,81
52 500	33 730,63	35 240,25	35 494,33	35 748,41	36 002,49	57 500	36 481,98	37 991,59	38 245,68	38 499,76	38 753,84
52 600	33 785,66	35 295,27	35 549,36	35 803,44	36 057,52	57 600	36 537,01	38 046,62	38 300,70	38 554,78	38 808,87
52 700	33 840,69	35 350,30	35 604,38	35 858,47	36 112,55	57 700	36 592,03	38 101,65	38 355,73	38 609,81	38 863,89
52 800	33 895,72	35 405,33	35 659,41	35 913,49	36 167,58	57 800	36 647,06	38 156,67	38 410,76	38 664,84	38 918,92
52 900	33 950,74	35 460,36	35 714,44	35 968,52	36 222,60	57 900	36 702,09	38 211,70	38 465,78	38 719,87	38 973,95
53 000	34 005,77	35 515,38	35 769,46	36 023,55	36 277,63	58 000	36 757,11	38 266,73	38 520,81	38 774,89	39 028,97
53 100	34 060,80	35 570,41	35 824,49	36 078,57	36 332,66	58 100	36 812,14	38 321,75	38 575,84	38 829,92	39 084,00
53 200	34 115,82	35 625,44	35 879,52	36 133,60	36 387,68	58 200	36 867,17	38 376,78	38 630,86	38 884,95	39 139,03
53 300	34 170,85	35 680,46	35 934,55	36 188,63	36 442,71	58 300	36 922,20	38 431,81	38 685,89	38 939,97	39 194,06
53 400	34 225,88	35 735,49	35 989,57	36 243,65	36 497,74	58 400	36 977,22	38 486,84	38 740,92	38 995,00	39 249,08
53 500	34 280,90	35 790,52	36 044,60	36 298,68	36 552,76	58 500	37 032,25	38 541,86	38 795,94	39 050,03	39 304,11
53 600	34 335,93	35 845,54	36 099,63	36 353,71	36 607,79	58 600	37 087,28	38 596,89	38 850,97	39 105,05	39 359,14
53 700	34 390,96	35 900,57	36 154,65	36 408,74	36 662,82	58 700	37 142,30	38 651,92	38 906,00	39 160,08	39 414,16
53 800	34 445,98	35 955,60	36 209,68	36 463,76	36 717,84	58 800	37 197,33	38 706,94	38 961,03	39 215,11	39 469,19
53 900	34 501,01	36 010,62	36 264,71	36 518,79	36 772,87	58 900	37 252,36	38 761,97	39 016,05	39 270,13	39 524,22
54 000	34 556,04	36 065,65	36 319,73	36 573,82	36 827,90	59 000	37 307,38	38 817,00	39 071,08	39 325,16	39 579,24
54 100	34 611,07	36 120,68	36 374,76	36 628,84	36 882,92	59 100	37 362,41	38 872,02	39 126,11	39 380,19	39 634,27
54 200	34 666,09	36 175,71	36 429,79	36 683,87	36 937,95	59 200	37 417,44	38 927,05	39 181,13	39 435,22	39 689,30
54 300	34 721,12	36 230,73	36 484,81	36 738,90	36 992,98	59 300	37 472,46	38 982,08	39 236,16	39 490,24	39 744,32
54 400	34 776,15	36 285,76	36 539,84	36 793,92	37 048,01	59 400	37 527,49	39 037,10	39 291,19	39 545,27	39 799,35
54 500	34 831,17	36 340,79	36 594,87	36 848,95	37 103,03	59 500	37 582,52	39 092,13	39 346,21	39 600,30	39 854,38
54 600	34 886,20	36 395,81	36 649,90	36 903,98	37 158,06	59 600	37 637,55	39 147,16	39 401,24	39 655,32	39 909,41
54 700	34 941,23	36 450,84	36 704,92	36 959,00	37 213,09	59 700	37 692,57	39 202,19	39 456,27	39 710,35	39 964,43
54 800	34 996,25	36 505,87	36 759,95	37 014,03	37 268,11	59 800	37 747,60	39 257,21	39 511,29	39 765,38	40 019,46
54 900	35 051,28	36 560,89	36 814,98	37 069,06	37 323,14	59 900	37 802,63	39 312,24	39 566,32	39 820,40	40 074,49
55 000	35 106,31	36 615,92	36 870,00	37 124,08	37 378,17	60 000	37 857,65	39 367,27	39 621,35	39 875,43	40 129,51

**Indemnité de remplacement du revenu ou indemnité
payable en vertu de la Loi sur les accidents du travail
pour l'année 2014
(90 % du revenu net retenu pour 2014)**

Revenu brut annuel	Célibataire				
	Travailleur sans personne majeure à charge				
	Nombre de personnes mineures à charge				
	0	1	2	3	4 et plus
60 100	37 912,68	39 422,29	39 676,38	39 930,46	40 184,54
60 200	37 967,71	39 477,32	39 731,40	39 985,48	40 239,57
60 300	38 022,73	39 532,35	39 786,43	40 040,51	40 294,59
60 400	38 077,76	39 587,37	39 841,46	40 095,54	40 349,62
60 500	38 132,79	39 642,40	39 896,48	40 150,57	40 404,65
60 600	38 187,81	39 697,43	39 951,51	40 205,59	40 459,67
60 700	38 242,84	39 752,45	40 006,54	40 260,62	40 514,70
60 800	38 297,87	39 807,48	40 061,56	40 315,65	40 569,73
60 900	38 352,90	39 862,51	40 116,59	40 370,67	40 624,75
61 000	38 407,92	39 917,54	40 171,62	40 425,70	40 679,78
61 100	38 462,95	39 972,56	40 226,64	40 480,73	40 734,81
61 200	38 517,98	40 027,59	40 281,67	40 535,75	40 789,84
61 300	38 573,00	40 082,62	40 336,70	40 590,78	40 844,86
61 400	38 628,03	40 137,64	40 391,73	40 645,81	40 899,89
61 500	38 683,06	40 192,67	40 446,75	40 700,83	40 954,92
61 600	38 738,08	40 247,70	40 501,78	40 755,86	41 009,94
61 700	38 793,11	40 302,72	40 556,81	40 810,89	41 064,97
61 800	38 848,14	40 357,75	40 611,83	40 865,92	41 120,00
61 900	38 903,16	40 412,78	40 666,86	40 920,94	41 175,02
62 000	38 958,19	40 467,80	40 721,89	40 975,97	41 230,05
62 100	39 013,22	40 522,83	40 776,91	41 031,00	41 285,08
62 200	39 068,25	40 577,86	40 831,94	41 086,02	41 340,10
62 300	39 123,27	40 632,89	40 886,97	41 141,05	41 395,13
62 400	39 178,30	40 687,91	40 941,99	41 196,08	41 450,16
62 500	39 233,33	40 742,94	40 997,02	41 251,10	41 505,19
62 600	39 288,35	40 797,97	41 052,05	41 306,13	41 560,21
62 700	39 343,38	40 852,99	41 107,08	41 361,16	41 615,24
62 800	39 398,41	40 908,02	41 162,10	41 416,18	41 670,27
62 900	39 453,43	40 963,05	41 217,13	41 471,21	41 725,29
63 000	39 508,46	41 018,07	41 272,16	41 526,24	41 780,32
63 100	39 563,49	41 073,10	41 327,18	41 581,26	41 835,35
63 200	39 618,51	41 128,13	41 382,21	41 636,29	41 890,37
63 300	39 673,54	41 183,15	41 437,24	41 691,32	41 945,40
63 400	39 728,57	41 238,18	41 492,26	41 746,35	42 000,43
63 500	39 783,60	41 293,21	41 547,29	41 801,37	42 055,45
63 600	39 838,62	41 348,24	41 602,32	41 856,40	42 110,48
63 700	39 893,65	41 403,26	41 657,34	41 911,43	42 165,51
63 800	39 948,68	41 458,29	41 712,37	41 966,45	42 220,54
63 900	40 003,70	41 513,32	41 767,40	42 021,48	42 275,56
64 000	40 058,73	41 568,34	41 822,43	42 076,51	42 330,59
64 100	40 113,76	41 623,37	41 877,45	42 131,53	42 385,62
64 200	40 168,78	41 678,40	41 932,48	42 186,56	42 440,64
64 300	40 223,81	41 733,42	41 987,51	42 241,59	42 495,67
64 400	40 278,84	41 788,45	42 042,53	42 296,61	42 550,70
64 500	40 333,86	41 843,48	42 097,56	42 351,64	42 605,72
64 600	40 388,89	41 898,50	42 152,59	42 406,67	42 660,75
64 700	40 443,92	41 953,53	42 207,61	42 461,70	42 715,78
64 800	40 498,94	42 008,56	42 262,64	42 516,72	42 770,80
64 900	40 553,97	42 063,59	42 317,67	42 571,75	42 825,83
65 000	40 609,00	42 118,61	42 372,69	42 626,78	42 880,86

**Indemnité de remplacement du revenu ou indemnité
payable en vertu de la Loi sur les accidents du travail
pour l'année 2014
(90 % du revenu net retenu pour 2014)**

Revenu brut annuel	Célibataire				
	Travailleur sans personne majeure à charge				
	Nombre de personnes mineures à charge				
	0	1	2	3	4 et plus
65 100	40 664,03	42 173,64	42 427,72	42 681,80	42 935,89
65 200	40 719,05	42 228,67	42 482,75	42 736,83	42 990,91
65 300	40 774,08	42 283,69	42 537,77	42 791,86	43 045,94
65 400	40 829,11	42 338,72	42 592,80	42 846,88	43 100,97
65 500	40 884,13	42 393,75	42 647,83	42 901,91	43 155,99
65 600	40 939,16	42 448,77	42 702,86	42 956,94	43 211,02
65 700	40 994,19	42 503,80	42 757,88	43 011,96	43 266,05
65 800	41 049,21	42 558,83	42 812,91	43 066,99	43 321,07
65 900	41 104,24	42 613,85	42 867,94	43 122,02	43 376,10
66 000	41 159,27	42 668,88	42 922,96	43 177,05	43 431,13
66 100	41 214,29	42 723,91	42 977,99	43 232,07	43 486,15
66 200	41 269,32	42 778,93	43 033,02	43 287,10	43 541,18
66 300	41 324,35	42 833,96	43 088,04	43 342,13	43 596,21
66 400	41 379,38	42 888,99	43 143,07	43 397,15	43 651,24
66 500	41 434,40	42 944,02	43 198,10	43 452,18	43 706,26
66 600	41 489,43	42 999,04	43 253,12	43 507,21	43 761,29
66 700	41 544,46	43 054,07	43 308,15	43 562,23	43 816,32
66 800	41 599,48	43 109,10	43 363,18	43 617,26	43 871,34
66 900	41 654,51	43 164,12	43 418,21	43 672,29	43 926,37
67 000	41 709,54	43 219,15	43 473,23	43 727,31	43 981,40
67 100	41 764,56	43 274,18	43 528,26	43 782,34	44 036,42
67 200	41 819,59	43 329,20	43 583,29	43 837,37	44 091,45
67 300	41 874,62	43 384,23	43 638,31	43 892,40	44 146,48
67 400	41 929,64	43 439,26	43 693,34	43 947,42	44 201,50
67 500	41 984,67	43 494,28	43 748,37	44 002,45	44 256,53
67 600	42 039,70	43 549,31	43 803,39	44 057,48	44 311,56
67 700	42 094,73	43 604,34	43 858,42	44 112,50	44 366,59
67 800	42 149,75	43 659,37	43 913,45	44 167,53	44 421,61
67 900	42 204,78	43 714,39	43 968,47	44 222,56	44 476,64
68 000	42 259,81	43 769,42	44 023,50	44 277,58	44 531,67
68 100	42 314,83	43 824,45	44 078,53	44 332,61	44 586,69
68 200	42 369,86	43 879,47	44 133,56	44 387,64	44 641,72
68 300	42 424,89	43 934,50	44 188,58	44 442,66	44 696,75
68 400	42 479,91	43 989,53	44 243,61	44 497,69	44 751,77
68 500	42 534,94	44 044,55	44 298,64	44 552,72	44 806,80
68 600	42 589,97	44 099,58	44 353,66	44 607,75	44 861,83
68 700	42 644,99	44 154,61	44 408,69	44 662,77	44 916,85
68 800	42 700,02	44 209,63	44 463,72	44 717,80	44 971,88
68 900	42 755,05	44 264,66	44 518,74	44 772,83	45 026,91
69 000	42 810,08	44 319,69	44 573,77	44 827,85	45 081,93

Indemnité de remplacement du revenu ou indemnité payable en vertu de la Loi sur les accidents du travail pour l'année 2014 (90 % du revenu net retenu pour 2014) Célibataire						Indemnité de remplacement du revenu ou indemnité payable en vertu de la Loi sur les accidents du travail pour l'année 2014 (90 % du revenu net retenu pour 2014) Célibataire					
Revenu brut annuel	Travailleur avec 1 personne majeure à charge Nombre de personnes mineures à charge					Revenu brut annuel	Travailleur avec 1 personne majeure à charge Nombre de personnes mineures à charge				
	0	1	2	3	4 et plus		0	1	2	3	4 et plus
100	88,12	88,12	88,12	88,12	88,12	5 100	4 419,59	4 419,59	4 419,59	4 419,59	4 419,59
200	176,24	176,24	176,24	176,24	176,24	5 200	4 503,06	4 503,06	4 503,06	4 503,06	4 503,06
300	264,36	264,36	264,36	264,36	264,36	5 300	4 586,52	4 586,52	4 586,52	4 586,52	4 586,52
400	352,48	352,48	352,48	352,48	352,48	5 400	4 669,98	4 669,98	4 669,98	4 669,98	4 669,98
500	440,60	440,60	440,60	440,60	440,60	5 500	4 753,44	4 753,44	4 753,44	4 753,44	4 753,44
600	528,72	528,72	528,72	528,72	528,72	5 600	4 836,91	4 836,91	4 836,91	4 836,91	4 836,91
700	616,84	616,84	616,84	616,84	616,84	5 700	4 920,37	4 920,37	4 920,37	4 920,37	4 920,37
800	704,96	704,96	704,96	704,96	704,96	5 800	5 003,83	5 003,83	5 003,83	5 003,83	5 003,83
900	793,08	793,08	793,08	793,08	793,08	5 900	5 087,29	5 087,29	5 087,29	5 087,29	5 087,29
1 000	881,20	881,20	881,20	881,20	881,20	6 000	5 170,76	5 170,76	5 170,76	5 170,76	5 170,76
1 100	969,32	969,32	969,32	969,32	969,32	6 100	5 254,22	5 254,22	5 254,22	5 254,22	5 254,22
1 200	1 057,44	1 057,44	1 057,44	1 057,44	1 057,44	6 200	5 337,68	5 337,68	5 337,68	5 337,68	5 337,68
1 300	1 145,56	1 145,56	1 145,56	1 145,56	1 145,56	6 300	5 421,14	5 421,14	5 421,14	5 421,14	5 421,14
1 400	1 233,68	1 233,68	1 233,68	1 233,68	1 233,68	6 400	5 504,61	5 504,61	5 504,61	5 504,61	5 504,61
1 500	1 321,80	1 321,80	1 321,80	1 321,80	1 321,80	6 500	5 588,07	5 588,07	5 588,07	5 588,07	5 588,07
1 600	1 409,92	1 409,92	1 409,92	1 409,92	1 409,92	6 600	5 671,53	5 671,53	5 671,53	5 671,53	5 671,53
1 700	1 498,04	1 498,04	1 498,04	1 498,04	1 498,04	6 700	5 754,99	5 754,99	5 754,99	5 754,99	5 754,99
1 800	1 586,16	1 586,16	1 586,16	1 586,16	1 586,16	6 800	5 838,46	5 838,46	5 838,46	5 838,46	5 838,46
1 900	1 674,28	1 674,28	1 674,28	1 674,28	1 674,28	6 900	5 921,92	5 921,92	5 921,92	5 921,92	5 921,92
2 000	1 762,40	1 762,40	1 762,40	1 762,40	1 762,40	7 000	6 005,38	6 005,38	6 005,38	6 005,38	6 005,38
2 100	1 850,52	1 850,52	1 850,52	1 850,52	1 850,52	7 100	6 088,84	6 088,84	6 088,84	6 088,84	6 088,84
2 200	1 938,64	1 938,64	1 938,64	1 938,64	1 938,64	7 200	6 172,31	6 172,31	6 172,31	6 172,31	6 172,31
2 300	2 026,76	2 026,76	2 026,76	2 026,76	2 026,76	7 300	6 255,77	6 255,77	6 255,77	6 255,77	6 255,77
2 400	2 114,88	2 114,88	2 114,88	2 114,88	2 114,88	7 400	6 339,23	6 339,23	6 339,23	6 339,23	6 339,23
2 500	2 203,00	2 203,00	2 203,00	2 203,00	2 203,00	7 500	6 422,69	6 422,69	6 422,69	6 422,69	6 422,69
2 600	2 291,12	2 291,12	2 291,12	2 291,12	2 291,12	7 600	6 506,15	6 506,15	6 506,15	6 506,15	6 506,15
2 700	2 379,24	2 379,24	2 379,24	2 379,24	2 379,24	7 700	6 589,62	6 589,62	6 589,62	6 589,62	6 589,62
2 800	2 467,36	2 467,36	2 467,36	2 467,36	2 467,36	7 800	6 673,08	6 673,08	6 673,08	6 673,08	6 673,08
2 900	2 555,48	2 555,48	2 555,48	2 555,48	2 555,48	7 900	6 756,54	6 756,54	6 756,54	6 756,54	6 756,54
3 000	2 643,60	2 643,60	2 643,60	2 643,60	2 643,60	8 000	6 840,00	6 840,00	6 840,00	6 840,00	6 840,00
3 100	2 731,72	2 731,72	2 731,72	2 731,72	2 731,72	8 100	6 923,47	6 923,47	6 923,47	6 923,47	6 923,47
3 200	2 819,84	2 819,84	2 819,84	2 819,84	2 819,84	8 200	7 006,93	7 006,93	7 006,93	7 006,93	7 006,93
3 300	2 907,96	2 907,96	2 907,96	2 907,96	2 907,96	8 300	7 090,39	7 090,39	7 090,39	7 090,39	7 090,39
3 400	2 996,08	2 996,08	2 996,08	2 996,08	2 996,08	8 400	7 173,85	7 173,85	7 173,85	7 173,85	7 173,85
3 500	3 084,20	3 084,20	3 084,20	3 084,20	3 084,20	8 500	7 257,32	7 257,32	7 257,32	7 257,32	7 257,32
3 600	3 167,66	3 167,66	3 167,66	3 167,66	3 167,66	8 600	7 340,78	7 340,78	7 340,78	7 340,78	7 340,78
3 700	3 251,12	3 251,12	3 251,12	3 251,12	3 251,12	8 700	7 424,24	7 424,24	7 424,24	7 424,24	7 424,24
3 800	3 334,58	3 334,58	3 334,58	3 334,58	3 334,58	8 800	7 507,70	7 507,70	7 507,70	7 507,70	7 507,70
3 900	3 418,05	3 418,05	3 418,05	3 418,05	3 418,05	8 900	7 591,17	7 591,17	7 591,17	7 591,17	7 591,17
4 000	3 501,51	3 501,51	3 501,51	3 501,51	3 501,51	9 000	7 674,63	7 674,63	7 674,63	7 674,63	7 674,63
4 100	3 584,97	3 584,97	3 584,97	3 584,97	3 584,97	9 100	7 758,09	7 758,09	7 758,09	7 758,09	7 758,09
4 200	3 668,43	3 668,43	3 668,43	3 668,43	3 668,43	9 200	7 841,55	7 841,55	7 841,55	7 841,55	7 841,55
4 300	3 751,90	3 751,90	3 751,90	3 751,90	3 751,90	9 300	7 925,02	7 925,02	7 925,02	7 925,02	7 925,02
4 400	3 835,36	3 835,36	3 835,36	3 835,36	3 835,36	9 400	8 008,48	8 008,48	8 008,48	8 008,48	8 008,48
4 500	3 918,82	3 918,82	3 918,82	3 918,82	3 918,82	9 500	8 091,94	8 091,94	8 091,94	8 091,94	8 091,94
4 600	4 002,28	4 002,28	4 002,28	4 002,28	4 002,28	9 600	8 175,40	8 175,40	8 175,40	8 175,40	8 175,40
4 700	4 085,75	4 085,75	4 085,75	4 085,75	4 085,75	9 700	8 258,87	8 258,87	8 258,87	8 258,87	8 258,87
4 800	4 169,21	4 169,21	4 169,21	4 169,21	4 169,21	9 800	8 342,33	8 342,33	8 342,33	8 342,33	8 342,33
4 900	4 252,67	4 252,67	4 252,67	4 252,67	4 252,67	9 900	8 425,79	8 425,79	8 425,79	8 425,79	8 425,79
5 000	4 336,13	4 336,13	4 336,13	4 336,13	4 336,13	10 000	8 509,25	8 509,25	8 509,25	8 509,25	8 509,25

Indemnité de remplacement du revenu ou indemnité payable en vertu de la Loi sur les accidents du travail pour l'année 2014 (90 % du revenu net retenu pour 2014) Célibataire						Indemnité de remplacement du revenu ou indemnité payable en vertu de la Loi sur les accidents du travail pour l'année 2014 (90 % du revenu net retenu pour 2014) Célibataire					
Revenu brut annuel	Travailleur avec 1 personne majeure à charge Nombre de personnes mineures à charge					Revenu brut annuel	Travailleur avec 1 personne majeure à charge Nombre de personnes mineures à charge				
	0	1	2	3	4 et plus		0	1	2	3	4 et plus
10 100	8 592,71	8 592,71	8 592,71	8 592,71	8 592,71	15 100	12 549,49	12 765,83	12 765,83	12 765,83	12 765,83
10 200	8 676,18	8 676,18	8 676,18	8 676,18	8 676,18	15 200	12 622,49	12 849,30	12 849,30	12 849,30	12 849,30
10 300	8 759,64	8 759,64	8 759,64	8 759,64	8 759,64	15 300	12 695,50	12 932,76	12 932,76	12 932,76	12 932,76
10 400	8 843,10	8 843,10	8 843,10	8 843,10	8 843,10	15 400	12 768,51	13 016,22	13 016,22	13 016,22	13 016,22
10 500	8 926,56	8 926,56	8 926,56	8 926,56	8 926,56	15 500	12 841,52	13 099,68	13 099,68	13 099,68	13 099,68
10 600	9 010,03	9 010,03	9 010,03	9 010,03	9 010,03	15 600	12 914,53	13 183,15	13 183,15	13 183,15	13 183,15
10 700	9 093,49	9 093,49	9 093,49	9 093,49	9 093,49	15 700	12 987,54	13 266,61	13 266,61	13 266,61	13 266,61
10 800	9 176,95	9 176,95	9 176,95	9 176,95	9 176,95	15 800	13 060,55	13 350,07	13 350,07	13 350,07	13 350,07
10 900	9 260,41	9 260,41	9 260,41	9 260,41	9 260,41	15 900	13 133,56	13 433,53	13 433,53	13 433,53	13 433,53
11 000	9 343,88	9 343,88	9 343,88	9 343,88	9 343,88	16 000	13 206,56	13 517,00	13 517,00	13 517,00	13 517,00
11 100	9 427,34	9 427,34	9 427,34	9 427,34	9 427,34	16 100	13 279,57	13 600,46	13 600,46	13 600,46	13 600,46
11 200	9 510,80	9 510,80	9 510,80	9 510,80	9 510,80	16 200	13 352,58	13 683,92	13 683,92	13 683,92	13 683,92
11 300	9 594,26	9 594,26	9 594,26	9 594,26	9 594,26	16 300	13 425,59	13 767,38	13 767,38	13 767,38	13 767,38
11 400	9 677,73	9 677,73	9 677,73	9 677,73	9 677,73	16 400	13 498,60	13 850,85	13 850,85	13 850,85	13 850,85
11 500	9 761,19	9 761,19	9 761,19	9 761,19	9 761,19	16 500	13 571,61	13 934,31	13 934,31	13 934,31	13 934,31
11 600	9 844,65	9 844,65	9 844,65	9 844,65	9 844,65	16 600	13 644,62	14 017,77	14 017,77	14 017,77	14 017,77
11 700	9 928,11	9 928,11	9 928,11	9 928,11	9 928,11	16 700	13 717,63	14 101,23	14 101,23	14 101,23	14 101,23
11 800	10 011,58	10 011,58	10 011,58	10 011,58	10 011,58	16 800	13 790,63	14 184,70	14 184,70	14 184,70	14 184,70
11 900	10 095,04	10 095,04	10 095,04	10 095,04	10 095,04	16 900	13 863,64	14 268,16	14 268,16	14 268,16	14 268,16
12 000	10 178,50	10 178,50	10 178,50	10 178,50	10 178,50	17 000	13 936,65	14 351,62	14 351,62	14 351,62	14 351,62
12 100	10 261,96	10 261,96	10 261,96	10 261,96	10 261,96	17 100	14 009,66	14 435,08	14 435,08	14 435,08	14 435,08
12 200	10 345,43	10 345,43	10 345,43	10 345,43	10 345,43	17 200	14 082,67	14 518,55	14 518,55	14 518,55	14 518,55
12 300	10 428,89	10 428,89	10 428,89	10 428,89	10 428,89	17 300	14 155,68	14 602,01	14 602,01	14 602,01	14 602,01
12 400	10 512,35	10 512,35	10 512,35	10 512,35	10 512,35	17 400	14 228,69	14 685,47	14 685,47	14 685,47	14 685,47
12 500	10 595,81	10 595,81	10 595,81	10 595,81	10 595,81	17 500	14 301,70	14 768,93	14 768,93	14 768,93	14 768,93
12 600	10 679,27	10 679,27	10 679,27	10 679,27	10 679,27	17 600	14 374,70	14 852,39	14 852,39	14 852,39	14 852,39
12 700	10 762,74	10 762,74	10 762,74	10 762,74	10 762,74	17 700	14 447,71	14 935,86	14 935,86	14 935,86	14 935,86
12 800	10 846,20	10 846,20	10 846,20	10 846,20	10 846,20	17 800	14 520,72	15 019,32	15 019,32	15 019,32	15 019,32
12 900	10 929,66	10 929,66	10 929,66	10 929,66	10 929,66	17 900	14 593,73	15 102,78	15 102,78	15 102,78	15 102,78
13 000	11 013,12	11 013,12	11 013,12	11 013,12	11 013,12	18 000	14 666,74	15 186,24	15 186,24	15 186,24	15 186,24
13 100	11 089,31	11 096,59	11 096,59	11 096,59	11 096,59	18 100	14 739,75	15 269,71	15 269,71	15 269,71	15 269,71
13 200	11 162,32	11 180,05	11 180,05	11 180,05	11 180,05	18 200	14 812,76	15 353,17	15 353,17	15 353,17	15 353,17
13 300	11 235,33	11 263,51	11 263,51	11 263,51	11 263,51	18 300	14 885,77	15 436,63	15 436,63	15 436,63	15 436,63
13 400	11 308,34	11 346,97	11 346,97	11 346,97	11 346,97	18 400	14 958,77	15 520,09	15 520,09	15 520,09	15 520,09
13 500	11 381,35	11 430,44	11 430,44	11 430,44	11 430,44	18 500	15 031,78	15 603,56	15 603,56	15 603,56	15 603,56
13 600	11 454,36	11 513,90	11 513,90	11 513,90	11 513,90	18 600	15 104,79	15 687,02	15 687,02	15 687,02	15 687,02
13 700	11 527,36	11 597,36	11 597,36	11 597,36	11 597,36	18 700	15 177,80	15 770,48	15 770,48	15 770,48	15 770,48
13 800	11 600,37	11 680,82	11 680,82	11 680,82	11 680,82	18 800	15 250,81	15 853,94	15 853,94	15 853,94	15 853,94
13 900	11 673,38	11 764,29	11 764,29	11 764,29	11 764,29	18 900	15 323,82	15 937,41	15 937,41	15 937,41	15 937,41
14 000	11 746,39	11 847,75	11 847,75	11 847,75	11 847,75	19 000	15 396,83	16 020,87	16 020,87	16 020,87	16 020,87
14 100	11 819,40	11 931,21	11 931,21	11 931,21	11 931,21	19 100	15 469,84	16 104,33	16 104,33	16 104,33	16 104,33
14 200	11 892,41	12 014,67	12 014,67	12 014,67	12 014,67	19 200	15 542,84	16 187,79	16 187,79	16 187,79	16 187,79
14 300	11 965,42	12 098,14	12 098,14	12 098,14	12 098,14	19 300	15 615,85	16 268,20	16 268,20	16 268,20	16 268,20
14 400	12 038,43	12 181,60	12 181,60	12 181,60	12 181,60	19 400	15 688,86	16 337,26	16 337,26	16 337,26	16 337,26
14 500	12 111,43	12 265,06	12 265,06	12 265,06	12 265,06	19 500	15 761,87	16 406,32	16 406,32	16 406,32	16 406,32
14 600	12 184,44	12 348,52	12 348,52	12 348,52	12 348,52	19 600	15 834,88	16 475,38	16 475,38	16 475,38	16 475,38
14 700	12 257,45	12 431,99	12 431,99	12 431,99	12 431,99	19 700	15 907,89	16 544,45	16 544,45	16 544,45	16 544,45
14 800	12 330,46	12 515,45	12 515,45	12 515,45	12 515,45	19 800	15 980,90	16 613,51	16 613,51	16 613,51	16 613,51
14 900	12 403,47	12 598,91	12 598,91	12 598,91	12 598,91	19 900	16 053,91	16 682,57	16 682,57	16 682,57	16 682,57
15 000	12 476,48	12 682,37	12 682,37	12 682,37	12 682,37	20 000	16 126,91	16 751,63	16 751,63	16 751,63	16 751,63

Indemnité de remplacement du revenu ou indemnité payable en vertu de la Loi sur les accidents du travail pour l'année 2014 (90 % du revenu net retenu pour 2014) Célibataire						Indemnité de remplacement du revenu ou indemnité payable en vertu de la Loi sur les accidents du travail pour l'année 2014 (90 % du revenu net retenu pour 2014) Célibataire					
Revenu brut annuel	Travailleur avec 1 personne majeure à charge Nombre de personnes mineures à charge					Revenu brut annuel	Travailleur avec 1 personne majeure à charge Nombre de personnes mineures à charge				
	0	1	2	3	4 et plus		0	1	2	3	4 et plus
20 100	16 199,92	16 820,69	16 820,69	16 820,69	16 820,69	25 100	19 307,30	20 273,81	20 273,81	20 273,81	20 273,81
20 200	16 272,93	16 889,76	16 889,76	16 889,76	16 889,76	25 200	19 365,91	20 342,88	20 342,88	20 342,88	20 342,88
20 300	16 345,94	16 958,82	16 958,82	16 958,82	16 958,82	25 300	19 424,52	20 411,94	20 411,94	20 411,94	20 411,94
20 400	16 418,95	17 027,88	17 027,88	17 027,88	17 027,88	25 400	19 483,13	20 481,00	20 481,00	20 481,00	20 481,00
20 500	16 491,96	17 096,94	17 096,94	17 096,94	17 096,94	25 500	19 541,73	20 550,06	20 550,06	20 550,06	20 550,06
20 600	16 564,97	17 166,01	17 166,01	17 166,01	17 166,01	25 600	19 600,34	20 619,13	20 619,13	20 619,13	20 619,13
20 700	16 637,98	17 235,07	17 235,07	17 235,07	17 235,07	25 700	19 658,95	20 688,19	20 688,19	20 688,19	20 688,19
20 800	16 710,98	17 304,13	17 304,13	17 304,13	17 304,13	25 800	19 717,56	20 757,25	20 757,25	20 757,25	20 757,25
20 900	16 783,99	17 373,19	17 373,19	17 373,19	17 373,19	25 900	19 776,17	20 826,31	20 826,31	20 826,31	20 826,31
21 000	16 857,00	17 442,26	17 442,26	17 442,26	17 442,26	26 000	19 834,78	20 895,38	20 895,38	20 895,38	20 895,38
21 100	16 930,01	17 511,32	17 511,32	17 511,32	17 511,32	26 100	19 893,39	20 964,44	20 964,44	20 964,44	20 964,44
21 200	17 003,02	17 580,38	17 580,38	17 580,38	17 580,38	26 200	19 952,00	21 033,50	21 033,50	21 033,50	21 033,50
21 300	17 076,03	17 649,44	17 649,44	17 649,44	17 649,44	26 300	20 010,60	21 102,56	21 102,56	21 102,56	21 102,56
21 400	17 138,78	17 718,51	17 718,51	17 718,51	17 718,51	26 400	20 069,21	21 171,63	21 171,63	21 171,63	21 171,63
21 500	17 197,39	17 787,57	17 787,57	17 787,57	17 787,57	26 500	20 127,82	21 240,69	21 240,69	21 240,69	21 240,69
21 600	17 255,99	17 856,63	17 856,63	17 856,63	17 856,63	26 600	20 186,43	21 309,75	21 309,75	21 309,75	21 309,75
21 700	17 314,60	17 925,69	17 925,69	17 925,69	17 925,69	26 700	20 245,04	21 378,81	21 378,81	21 378,81	21 378,81
21 800	17 373,21	17 994,76	17 994,76	17 994,76	17 994,76	26 800	20 303,65	21 447,88	21 447,88	21 447,88	21 447,88
21 900	17 431,82	18 063,82	18 063,82	18 063,82	18 063,82	26 900	20 362,26	21 516,94	21 516,94	21 516,94	21 516,94
22 000	17 490,43	18 132,88	18 132,88	18 132,88	18 132,88	27 000	20 420,87	21 586,00	21 586,00	21 586,00	21 586,00
22 100	17 549,04	18 201,94	18 201,94	18 201,94	18 201,94	27 100	20 479,47	21 655,06	21 655,06	21 655,06	21 655,06
22 200	17 607,65	18 271,01	18 271,01	18 271,01	18 271,01	27 200	20 538,08	21 724,13	21 724,13	21 724,13	21 724,13
22 300	17 666,26	18 340,07	18 340,07	18 340,07	18 340,07	27 300	20 596,69	21 793,19	21 793,19	21 793,19	21 793,19
22 400	17 724,86	18 409,13	18 409,13	18 409,13	18 409,13	27 400	20 655,30	21 862,25	21 862,25	21 862,25	21 862,25
22 500	17 783,47	18 478,19	18 478,19	18 478,19	18 478,19	27 500	20 713,91	21 928,32	21 931,31	21 931,31	21 931,31
22 600	17 842,08	18 547,25	18 547,25	18 547,25	18 547,25	27 600	20 772,52	21 986,93	22 000,37	22 000,37	22 000,37
22 700	17 900,69	18 616,32	18 616,32	18 616,32	18 616,32	27 700	20 831,13	22 045,54	22 069,44	22 069,44	22 069,44
22 800	17 959,30	18 685,38	18 685,38	18 685,38	18 685,38	27 800	20 889,74	22 104,15	22 138,50	22 138,50	22 138,50
22 900	18 017,91	18 754,44	18 754,44	18 754,44	18 754,44	27 900	20 948,34	22 162,76	22 207,56	22 207,56	22 207,56
23 000	18 076,52	18 823,50	18 823,50	18 823,50	18 823,50	28 000	21 006,95	22 221,37	22 276,62	22 276,62	22 276,62
23 100	18 135,12	18 892,57	18 892,57	18 892,57	18 892,57	28 100	21 065,56	22 279,97	22 345,69	22 345,69	22 345,69
23 200	18 193,73	18 961,63	18 961,63	18 961,63	18 961,63	28 200	21 124,17	22 338,58	22 414,75	22 414,75	22 414,75
23 300	18 252,34	19 030,69	19 030,69	19 030,69	19 030,69	28 300	21 182,78	22 397,19	22 483,81	22 483,81	22 483,81
23 400	18 310,95	19 099,75	19 099,75	19 099,75	19 099,75	28 400	21 241,39	22 455,80	22 552,87	22 552,87	22 552,87
23 500	18 369,56	19 168,82	19 168,82	19 168,82	19 168,82	28 500	21 300,00	22 514,41	22 621,94	22 621,94	22 621,94
23 600	18 428,17	19 237,88	19 237,88	19 237,88	19 237,88	28 600	21 358,61	22 573,02	22 691,00	22 691,00	22 691,00
23 700	18 486,78	19 306,94	19 306,94	19 306,94	19 306,94	28 700	21 417,21	22 631,63	22 760,06	22 760,06	22 760,06
23 800	18 545,39	19 376,00	19 376,00	19 376,00	19 376,00	28 800	21 475,82	22 690,24	22 829,12	22 829,12	22 829,12
23 900	18 603,99	19 445,07	19 445,07	19 445,07	19 445,07	28 900	21 534,43	22 748,84	22 898,19	22 898,19	22 898,19
24 000	18 662,60	19 514,13	19 514,13	19 514,13	19 514,13	29 000	21 593,04	22 807,45	22 967,25	22 967,25	22 967,25
24 100	18 721,21	19 583,19	19 583,19	19 583,19	19 583,19	29 100	21 651,65	22 866,06	23 036,31	23 036,31	23 036,31
24 200	18 779,82	19 652,25	19 652,25	19 652,25	19 652,25	29 200	21 710,26	22 924,67	23 105,37	23 105,37	23 105,37
24 300	18 838,43	19 721,32	19 721,32	19 721,32	19 721,32	29 300	21 768,87	22 983,28	23 174,44	23 174,44	23 174,44
24 400	18 897,04	19 790,38	19 790,38	19 790,38	19 790,38	29 400	21 827,48	23 041,89	23 243,50	23 243,50	23 243,50
24 500	18 955,65	19 859,44	19 859,44	19 859,44	19 859,44	29 500	21 886,08	23 100,50	23 312,56	23 312,56	23 312,56
24 600	19 014,26	19 928,50	19 928,50	19 928,50	19 928,50	29 600	21 944,69	23 159,11	23 381,62	23 381,62	23 381,62
24 700	19 072,86	19 997,57	19 997,57	19 997,57	19 997,57	29 700	22 003,30	23 217,71	23 450,69	23 450,69	23 450,69
24 800	19 131,47	20 066,63	20 066,63	20 066,63	20 066,63	29 800	22 061,91	23 276,32	23 519,75	23 519,75	23 519,75
24 900	19 190,08	20 135,69	20 135,69	20 135,69	20 135,69	29 900	22 120,52	23 334,93	23 588,81	23 588,81	23 588,81
25 000	19 248,69	20 204,75	20 204,75	20 204,75	20 204,75	30 000	22 179,13	23 393,54	23 647,62	23 647,62	23 647,62

**Indemnité de remplacement du revenu ou indemnité
payable en vertu de la Loi sur les accidents du travail
pour l'année 2014
(90 % du revenu net retenu pour 2014)**

Revenu brut annuel	Célibataire Travailleur avec 1 personne majeure à charge Nombre de personnes mineures à charge				
	0	1	2	3	4 et plus
	30 100	22 237,74	23 452,15	23 706,23	23 726,93
30 200	22 296,35	23 510,76	23 764,84	23 796,00	23 796,00
30 300	22 354,95	23 569,37	23 823,45	23 865,06	23 865,06
30 400	22 413,56	23 627,98	23 882,06	23 934,12	23 934,12
30 500	22 472,17	23 686,58	23 940,67	24 003,18	24 003,18
30 600	22 530,78	23 745,19	23 999,28	24 072,25	24 072,25
30 700	22 589,39	23 803,80	24 057,88	24 141,31	24 141,31
30 800	22 648,00	23 862,41	24 116,49	24 210,37	24 210,37
30 900	22 706,61	23 921,02	24 175,10	24 279,43	24 279,43
31 000	22 765,21	23 979,63	24 233,71	24 348,50	24 348,50
31 100	22 823,82	24 038,24	24 292,32	24 417,56	24 417,56
31 200	22 882,43	24 096,85	24 350,93	24 486,62	24 486,62
31 300	22 941,04	24 155,45	24 409,54	24 555,68	24 555,68
31 400	22 999,65	24 214,06	24 468,15	24 624,75	24 624,75
31 500	23 058,26	24 272,67	24 526,75	24 693,81	24 693,81
31 600	23 116,87	24 331,28	24 585,36	24 762,87	24 762,87
31 700	23 175,48	24 389,89	24 643,97	24 831,93	24 831,93
31 800	23 234,08	24 448,50	24 702,58	24 901,00	24 901,00
31 900	23 292,69	24 507,11	24 761,19	24 970,06	24 970,06
32 000	23 351,30	24 565,72	24 819,80	25 039,12	25 039,12
32 100	23 409,91	24 624,32	24 878,41	25 108,18	25 108,18
32 200	23 468,52	24 682,93	24 937,02	25 177,25	25 177,25
32 300	23 527,13	24 741,54	24 995,62	25 246,31	25 246,31
32 400	23 585,74	24 800,15	25 054,23	25 308,31	25 315,37
32 500	23 644,35	24 858,76	25 112,84	25 366,92	25 384,43
32 600	23 702,95	24 917,37	25 171,45	25 425,53	25 453,49
32 700	23 761,56	24 975,98	25 230,06	25 484,14	25 522,56
32 800	23 820,17	25 034,59	25 288,67	25 542,75	25 591,62
32 900	23 878,78	25 093,19	25 347,28	25 601,36	25 660,68
33 000	23 937,39	25 151,80	25 405,89	25 659,97	25 729,74
33 100	23 996,00	25 210,41	25 464,49	25 718,58	25 798,81
33 200	24 054,61	25 269,02	25 523,10	25 777,18	25 867,87
33 300	24 113,22	25 327,63	25 581,71	25 835,79	25 936,93
33 400	24 171,82	25 386,24	25 640,32	25 894,40	26 005,99
33 500	24 230,43	25 444,85	25 698,93	25 953,01	26 075,06
33 600	24 289,04	25 503,46	25 757,54	26 011,62	26 144,12
33 700	24 347,65	25 562,06	25 816,15	26 070,23	26 213,18
33 800	24 406,26	25 620,67	25 874,75	26 128,84	26 282,24
33 900	24 464,87	25 679,28	25 933,36	26 187,45	26 351,31
34 000	24 520,91	25 735,33	25 989,41	26 243,49	26 417,80
34 100	24 576,82	25 791,23	26 045,32	26 299,40	26 484,17
34 200	24 632,73	25 847,14	26 101,22	26 355,31	26 550,53
34 300	24 688,64	25 903,05	26 157,13	26 411,22	26 616,89
34 400	24 744,55	25 958,96	26 213,04	26 467,12	26 683,25
34 500	24 800,46	26 014,87	26 268,95	26 523,03	26 749,62
34 600	24 856,36	26 070,78	26 324,86	26 578,94	26 815,98
34 700	24 912,27	26 126,69	26 380,77	26 634,85	26 882,34
34 800	24 968,18	26 182,60	26 436,68	26 690,76	26 944,84
34 900	25 024,09	26 238,50	26 492,59	26 746,67	27 000,75
35 000	25 080,00	26 294,41	26 548,49	26 802,58	27 056,66

**Indemnité de remplacement du revenu ou indemnité
payable en vertu de la Loi sur les accidents du travail
pour l'année 2014
(90 % du revenu net retenu pour 2014)**

Revenu brut annuel	Célibataire Travailleur avec 1 personne majeure à charge Nombre de personnes mineures à charge				
	0	1	2	3	4 et plus
	35 100	25 135,91	26 350,32	26 604,40	26 858,49
35 200	25 191,82	26 406,23	26 660,31	26 914,39	27 168,48
35 300	25 247,73	26 462,14	26 716,22	26 970,30	27 224,39
35 400	25 303,63	26 518,05	26 772,13	27 026,21	27 280,29
35 500	25 359,54	26 573,96	26 828,04	27 082,12	27 336,20
35 600	25 415,45	26 629,86	26 883,95	27 138,03	27 392,11
35 700	25 471,36	26 685,77	26 939,86	27 193,94	27 448,02
35 800	25 527,27	26 741,68	26 995,76	27 249,85	27 503,93
35 900	25 583,18	26 797,59	27 051,67	27 305,76	27 559,84
36 000	25 639,09	26 853,50	27 107,58	27 361,66	27 615,75
36 100	25 695,00	26 909,41	27 163,49	27 417,57	27 671,66
36 200	25 750,90	26 965,32	27 219,40	27 473,48	27 727,56
36 300	25 806,81	27 021,23	27 275,31	27 529,39	27 783,47
36 400	25 862,72	27 077,13	27 331,22	27 585,30	27 839,38
36 500	25 918,63	27 133,04	27 387,13	27 641,21	27 895,29
36 600	25 974,54	27 188,95	27 443,03	27 697,12	27 951,20
36 700	26 030,45	27 244,86	27 498,94	27 753,03	28 007,11
36 800	26 086,36	27 300,77	27 554,85	27 808,93	28 063,02
36 900	26 142,27	27 356,68	27 610,76	27 864,84	28 118,92
37 000	26 198,17	27 412,59	27 666,67	27 920,75	28 174,83
37 100	26 254,08	27 468,50	27 722,58	27 976,66	28 230,74
37 200	26 309,99	27 524,40	27 778,49	28 032,57	28 286,65
37 300	26 365,90	27 580,31	27 834,40	28 088,48	28 342,56
37 400	26 421,81	27 636,22	27 890,30	28 144,39	28 398,47
37 500	26 477,72	27 692,13	27 946,21	28 200,30	28 454,38
37 600	26 533,63	27 748,04	28 002,12	28 256,20	28 510,29
37 700	26 589,54	27 803,95	28 058,03	28 312,11	28 566,19
37 800	26 645,44	27 859,86	28 113,94	28 368,02	28 622,10
37 900	26 701,35	27 915,77	28 169,85	28 423,93	28 678,01
38 000	26 757,26	27 971,67	28 225,76	28 479,84	28 733,92
38 100	26 813,17	28 027,58	28 281,67	28 535,75	28 789,83
38 200	26 869,08	28 083,49	28 337,57	28 591,66	28 845,74
38 300	26 924,99	28 139,40	28 393,48	28 647,57	28 901,65
38 400	26 980,90	28 195,31	28 449,39	28 703,47	28 957,56
38 500	27 036,81	28 251,22	28 505,30	28 759,38	29 013,46
38 600	27 092,71	28 307,13	28 561,21	28 815,29	29 069,37
38 700	27 148,62	28 363,04	28 617,12	28 871,20	29 125,28
38 800	27 204,53	28 418,94	28 673,03	28 927,11	29 181,19
38 900	27 260,44	28 474,85	28 728,94	28 983,02	29 237,10
39 000	27 316,35	28 530,76	28 784,84	29 038,93	29 293,01
39 100	27 372,26	28 586,67	28 840,75	29 094,83	29 348,92
39 200	27 428,17	28 642,58	28 896,66	29 150,74	29 404,83
39 300	27 484,07	28 698,49	28 952,57	29 206,65	29 460,73
39 400	27 539,98	28 754,40	29 008,48	29 262,56	29 516,64
39 500	27 595,89	28 810,31	29 064,39	29 318,47	29 572,55
39 600	27 651,80	28 866,21	29 120,30	29 374,38	29 628,46
39 700	27 707,71	28 922,12	29 176,21	29 430,29	29 684,37
39 800	27 763,62	28 978,03	29 232,11	29 486,20	29 740,28
39 900	27 819,53	29 033,94	29 288,02	29 542,10	29 796,19
40 000	27 875,44	29 089,85	29 343,93	29 598,01	29 852,10

Indemnité de remplacement du revenu ou indemnité payable en vertu de la Loi sur les accidents du travail pour l'année 2014 (90 % du revenu net retenu pour 2014) Célibataire						Indemnité de remplacement du revenu ou indemnité payable en vertu de la Loi sur les accidents du travail pour l'année 2014 (90 % du revenu net retenu pour 2014) Célibataire					
Revenu brut annuel	Travailleur avec 1 personne majeure à charge Nombre de personnes mineures à charge					Revenu brut annuel	Travailleur avec 1 personne majeure à charge Nombre de personnes mineures à charge				
	0	1	2	3	4 et plus		0	1	2	3	4 et plus
40 100	27 931,34	29 145,76	29 399,84	29 653,92	29 908,00	45 100	30 576,62	31 854,80	32 108,88	32 362,97	32 617,05
40 200	27 987,25	29 201,67	29 455,75	29 709,83	29 963,91	45 200	30 623,67	31 904,55	32 158,63	32 412,71	32 666,80
40 300	28 043,16	29 257,58	29 511,66	29 765,74	30 019,82	45 300	30 670,72	31 954,30	32 208,38	32 462,46	32 716,54
40 400	28 099,07	29 313,48	29 567,57	29 821,65	30 075,73	45 400	30 717,77	32 004,05	32 258,13	32 512,21	32 766,29
40 500	28 154,98	29 369,39	29 623,48	29 877,56	30 131,64	45 500	30 764,82	32 053,79	32 307,88	32 561,96	32 816,04
40 600	28 210,89	29 425,30	29 679,38	29 933,47	30 187,55	45 600	30 811,86	32 103,54	32 357,63	32 611,71	32 865,79
40 700	28 266,80	29 481,21	29 735,29	29 989,37	30 243,46	45 700	30 858,91	32 153,29	32 407,37	32 661,46	32 915,54
40 800	28 322,71	29 537,12	29 791,20	30 045,28	30 299,37	45 800	30 905,96	32 203,04	32 457,12	32 711,20	32 965,29
40 900	28 378,61	29 593,03	29 847,11	30 101,19	30 355,27	45 900	30 953,01	32 252,79	32 506,87	32 760,95	33 015,03
41 000	28 434,52	29 648,94	29 903,02	30 157,10	30 411,18	46 000	31 000,06	32 302,54	32 556,62	32 810,70	33 064,78
41 100	28 490,43	29 704,85	29 958,93	30 213,01	30 467,09	46 100	31 047,11	32 352,28	32 606,37	32 860,45	33 114,53
41 200	28 546,34	29 760,75	30 014,84	30 268,92	30 523,00	46 200	31 094,15	32 402,03	32 656,11	32 910,20	33 164,28
41 300	28 602,25	29 816,66	30 070,74	30 324,83	30 578,91	46 300	31 141,20	32 451,78	32 705,86	32 959,94	33 214,03
41 400	28 658,16	29 872,57	30 126,65	30 380,74	30 634,82	46 400	31 188,25	32 501,53	32 755,61	33 009,69	33 263,78
41 500	28 714,07	29 928,48	30 182,56	30 436,64	30 690,73	46 500	31 235,30	32 551,28	32 805,36	33 059,44	33 313,52
41 600	28 769,98	29 984,39	30 238,47	30 492,55	30 746,64	46 600	31 282,35	32 601,03	32 855,11	33 109,19	33 363,27
41 700	28 825,88	30 040,30	30 294,38	30 548,46	30 802,54	46 700	31 329,40	32 650,77	32 904,86	33 158,94	33 413,02
41 800	28 881,79	30 096,21	30 350,29	30 604,37	30 858,45	46 800	31 376,44	32 700,52	32 954,60	33 208,69	33 462,77
41 900	28 937,70	30 152,12	30 406,20	30 660,28	30 914,36	46 900	31 423,49	32 750,27	33 004,35	33 258,43	33 512,52
42 000	28 993,61	30 208,02	30 462,11	30 716,19	30 970,27	47 000	31 470,54	32 800,02	33 054,10	33 308,18	33 562,26
42 100	29 049,52	30 263,93	30 518,01	30 772,10	31 026,18	47 100	31 517,59	32 849,77	33 103,85	33 357,93	33 612,01
42 200	29 105,43	30 319,84	30 573,92	30 828,01	31 082,09	47 200	31 564,64	32 899,51	33 153,60	33 407,68	33 661,76
42 300	29 161,34	30 375,75	30 629,83	30 883,91	31 138,00	47 300	31 611,68	32 949,26	33 203,35	33 457,43	33 711,51
42 400	29 217,25	30 431,66	30 685,74	30 939,82	31 193,91	47 400	31 658,73	32 999,01	33 253,09	33 507,18	33 761,26
42 500	29 273,15	30 487,57	30 741,65	30 995,73	31 249,81	47 500	31 705,78	33 048,76	33 302,84	33 556,92	33 811,01
42 600	29 329,06	30 543,48	30 797,56	31 051,64	31 305,72	47 600	31 752,83	33 098,51	33 352,59	33 606,67	33 860,75
42 700	29 384,97	30 599,39	30 853,47	31 107,55	31 361,63	47 700	31 799,88	33 148,26	33 402,34	33 656,42	33 910,50
42 800	29 440,88	30 655,30	30 909,38	31 163,46	31 417,54	47 800	31 846,93	33 198,00	33 452,09	33 706,17	33 960,25
42 900	29 496,79	30 711,21	30 965,29	31 219,37	31 473,45	47 900	31 893,97	33 247,75	33 501,83	33 755,92	34 010,00
43 000	29 552,70	30 767,12	31 021,20	31 275,28	31 529,36	48 000	31 941,02	33 297,50	33 551,58	33 805,66	34 059,75
43 100	29 608,61	30 823,03	31 077,11	31 331,19	31 585,27	48 100	31 988,07	33 347,25	33 601,33	33 855,41	34 109,50
43 200	29 664,52	30 878,94	31 133,02	31 387,10	31 641,18	48 200	32 035,12	33 397,00	33 651,08	33 905,16	34 159,24
43 300	29 720,43	30 934,85	31 188,93	31 443,01	31 697,09	48 300	32 082,17	33 446,75	33 700,83	33 954,91	34 208,99
43 400	29 776,34	30 990,76	31 244,84	31 498,92	31 752,99	48 400	32 129,22	33 496,49	33 750,58	34 004,66	34 258,74
43 500	29 832,25	31 046,67	31 300,75	31 554,83	31 808,90	48 500	32 176,27	33 546,24	33 800,32	34 054,41	34 308,49
43 600	29 888,16	31 102,58	31 356,66	31 610,74	31 864,81	48 600	32 223,31	33 595,99	33 850,07	34 104,15	34 358,24
43 700	29 944,07	31 158,49	31 412,57	31 666,65	31 920,72	48 700	32 270,36	33 645,74	33 900,02	34 154,00	34 408,00
43 800	29 100,00	31 214,40	31 468,48	31 722,56	31 976,63	48 800	32 317,41	33 695,49	33 950,02	34 203,85	34 457,75
43 900	29 156,00	31 270,31	31 524,39	31 778,47	32 032,54	48 900	32 364,46	33 745,24	34 000,02	34 253,70	34 507,50
44 000	29 212,00	31 326,22	31 580,30	31 834,38	32 088,45	49 000	32 411,51	33 795,00	34 050,02	34 303,55	34 557,25
44 100	29 268,00	31 382,13	31 636,21	31 890,29	32 144,36	49 100	32 458,56	33 844,75	34 100,02	34 353,40	34 607,00
44 200	29 324,00	31 438,04	31 692,12	31 946,20	32 200,27	49 200	32 505,61	33 894,50	34 150,02	34 403,25	34 656,75
44 300	29 380,00	31 493,95	31 748,03	32 002,11	32 256,18	49 300	32 552,66	33 944,25	34 200,02	34 453,10	34 706,50
44 400	29 436,00	31 549,86	31 803,94	32 058,02	32 312,09	49 400	32 600,00	34 000,00	34 250,02	34 503,00	34 756,25
44 500	29 492,00	31 605,77	31 859,85	32 113,93	32 367,99	49 500	32 647,44	34 050,00	34 300,02	34 552,90	34 806,00
44 600	29 548,00	31 661,68	31 915,76	32 169,84	32 423,90	49 600	32 694,88	34 100,00	34 350,02	34 602,80	34 855,75
44 700	29 604,00	31 717,59	31 971,67	32 225,75	32 479,81	49 700	32 742,32	34 150,00	34 400,02	34 652,70	34 905,50
44 800	29 660,00	31 773,50	32 027,58	32 281,66	32 535,72	49 800	32 789,76	34 200,00	34 450,02	34 702,60	34 955,25
44 900	29 716,00	31 829,41	32 083,49	32 337,57	32 591,63	49 900	32 837,20	34 250,00	34 500,02	34 752,50	35 005,00
45 000	29 772,00	31 885,32	32 139,40	32 393,48	32 647,54	50 000	32 884,64	34 300,00	34 550,02	34 802,40	35 054,75

Indemnité de remplacement du revenu ou indemnité payable en vertu de la Loi sur les accidents du travail pour l'année 2014 (90 % du revenu net retenu pour 2014) Célibataire						Indemnité de remplacement du revenu ou indemnité payable en vertu de la Loi sur les accidents du travail pour l'année 2014 (90 % du revenu net retenu pour 2014) Célibataire					
Revenu brut annuel	Travailleur avec 1 personne majeure à charge Nombre de personnes mineures à charge					Revenu brut annuel	Travailleur avec 1 personne majeure à charge Nombre de personnes mineures à charge				
	0	1	2	3	4 et plus		0	1	2	3	4 et plus
50 100	32 947,10	34 360,28	34 614,36	34 868,45	35 122,53	55 100	35 504,23	37 013,85	37 267,93	37 522,01	37 776,09
50 200	32 995,36	34 411,23	34 665,32	34 919,40	35 173,48	55 200	35 559,26	37 068,87	37 322,96	37 577,04	37 831,12
50 300	33 043,61	34 462,19	34 716,27	34 970,35	35 224,43	55 300	35 614,29	37 123,90	37 377,98	37 632,07	37 886,15
50 400	33 091,86	34 513,14	34 767,22	35 021,30	35 275,39	55 400	35 669,32	37 178,93	37 433,01	37 687,09	37 941,17
50 500	33 140,11	34 564,09	34 818,17	35 072,26	35 326,34	55 500	35 724,34	37 233,96	37 488,04	37 742,12	37 996,20
50 600	33 188,37	34 615,05	34 869,13	35 123,21	35 377,29	55 600	35 779,37	37 288,98	37 543,06	37 797,15	38 051,23
50 700	33 236,62	34 666,00	34 920,08	35 174,16	35 428,24	55 700	35 834,40	37 344,01	37 598,09	37 852,17	38 106,26
50 800	33 284,87	34 716,95	34 971,03	35 225,12	35 479,20	55 800	35 889,42	37 399,04	37 653,12	37 907,20	38 161,28
50 900	33 333,13	34 767,90	35 021,99	35 276,07	35 530,15	55 900	35 944,45	37 454,06	37 708,15	37 962,23	38 216,31
51 000	33 381,38	34 818,86	35 072,94	35 327,02	35 581,10	56 000	35 999,48	37 509,09	37 763,17	38 017,25	38 271,34
51 100	33 429,63	34 869,81	35 123,89	35 377,97	35 632,06	56 100	36 054,50	37 564,12	37 818,20	38 072,28	38 326,36
51 200	33 477,88	34 920,76	35 174,84	35 428,93	35 683,01	56 200	36 109,53	37 619,14	37 873,23	38 127,31	38 381,39
51 300	33 526,14	34 971,71	35 225,80	35 479,88	35 733,96	56 300	36 164,56	37 674,17	37 928,25	38 182,33	38 436,42
51 400	33 574,39	35 022,67	35 276,75	35 530,83	35 784,91	56 400	36 219,58	37 729,20	37 983,28	38 237,36	38 491,44
51 500	33 622,64	35 073,62	35 327,70	35 581,78	35 835,87	56 500	36 274,61	37 784,22	38 038,31	38 292,39	38 546,47
51 600	33 670,89	35 124,57	35 378,66	35 632,74	35 886,82	56 600	36 329,64	37 839,25	38 093,33	38 347,42	38 601,50
51 700	33 719,15	35 175,53	35 429,61	35 683,69	35 937,77	56 700	36 384,66	37 894,28	38 148,36	38 402,44	38 656,52
51 800	33 767,40	35 226,48	35 480,56	35 734,64	35 988,72	56 800	36 439,69	37 949,31	38 203,39	38 457,47	38 711,55
51 900	33 815,65	35 277,43	35 531,51	35 785,60	36 039,68	56 900	36 494,72	38 004,33	38 258,41	38 512,50	38 766,58
52 000	33 863,91	35 328,38	35 582,47	35 836,55	36 090,63	57 000	36 549,75	38 059,36	38 313,44	38 567,52	38 821,61
52 100	33 912,16	35 379,34	35 633,42	35 887,50	36 141,58	57 100	36 604,77	38 114,39	38 368,47	38 622,55	38 876,63
52 200	33 960,41	35 430,29	35 684,37	35 938,45	36 192,54	57 200	36 659,80	38 169,41	38 423,49	38 677,58	38 931,66
52 300	34 008,66	35 481,24	35 735,32	35 989,41	36 243,49	57 300	36 714,83	38 224,44	38 478,52	38 732,60	38 986,69
52 400	34 056,92	35 532,20	35 786,28	36 040,36	36 294,44	57 400	36 769,85	38 279,47	38 533,55	38 787,63	39 041,71
52 500	34 105,17	35 583,15	35 837,23	36 091,31	36 345,39	57 500	36 824,88	38 334,49	38 588,58	38 842,66	39 096,74
52 600	34 153,43	35 634,10	35 888,18	36 142,26	36 396,34	57 600	36 879,91	38 389,52	38 643,60	38 897,68	39 151,77
52 700	34 201,68	35 685,05	35 939,13	36 193,21	36 447,29	57 700	36 934,93	38 444,55	38 698,63	38 952,71	39 206,79
52 800	34 249,94	35 735,99	36 000,08	36 244,16	36 498,24	57 800	36 989,96	38 499,57	38 753,66	39 007,74	39 261,82
52 900	34 298,19	35 786,94	36 051,03	36 295,11	36 549,19	57 900	37 044,99	38 554,60	38 808,68	39 062,77	39 316,85
53 000	34 346,45	35 837,88	36 101,98	36 346,06	36 600,14	58 000	37 100,01	38 609,63	38 863,71	39 117,79	39 371,87
53 100	34 394,70	35 888,83	36 152,93	36 397,01	36 651,09	58 100	37 155,04	38 664,65	38 918,74	39 172,82	39 426,90
53 200	34 443,00	35 939,77	36 203,88	36 447,96	36 702,04	58 200	37 210,07	38 719,68	38 973,76	39 227,85	39 481,93
53 300	34 491,25	35 990,72	36 254,83	36 498,91	36 752,99	58 300	37 265,10	38 774,71	39 028,79	39 282,87	39 536,96
53 400	34 539,50	36 041,67	36 305,78	36 549,86	36 803,94	58 400	37 320,12	38 829,74	39 083,82	39 337,90	39 591,98
53 500	34 587,75	36 092,62	36 356,73	36 600,81	36 854,89	58 500	37 375,15	38 884,76	39 138,84	39 392,93	39 647,01
53 600	34 636,00	36 143,57	36 407,68	36 651,76	36 905,84	58 600	37 430,18	38 939,79	39 193,87	39 447,95	39 702,04
53 700	34 684,25	36 194,52	36 458,63	36 702,71	36 956,79	58 700	37 485,20	38 994,82	39 248,90	39 502,98	39 757,06
53 800	34 732,50	36 245,47	36 509,58	36 753,66	37 007,74	58 800	37 540,23	39 049,84	39 303,93	39 558,01	39 812,09
53 900	34 780,75	36 296,42	36 560,53	36 804,61	37 058,69	58 900	37 595,26	39 104,87	39 358,95	39 613,03	39 867,12
54 000	34 828,99	36 347,37	36 611,48	36 855,56	37 109,64	59 000	37 650,28	39 159,90	39 413,98	39 668,06	39 922,14
54 100	34 877,24	36 398,32	36 662,43	36 906,51	37 160,59	59 100	37 705,31	39 214,92	39 469,01	39 723,09	39 977,17
54 200	34 925,49	36 449,27	36 713,38	36 957,46	37 211,54	59 200	37 760,34	39 269,95	39 524,03	39 778,12	40 032,20
54 300	34 973,74	36 500,22	36 764,33	37 008,41	37 262,49	59 300	37 815,36	39 324,98	39 579,06	39 833,14	40 087,22
54 400	35 022,00	36 551,17	36 815,28	37 059,36	37 313,44	59 400	37 870,39	39 380,00	39 634,09	39 888,17	40 142,25
54 500	35 070,25	36 602,12	36 866,23	37 110,31	37 364,39	59 500	37 925,42	39 435,03	39 689,11	39 943,20	40 197,28
54 600	35 118,50	36 653,07	36 917,18	37 161,26	37 415,34	59 600	37 980,45	39 490,06	39 744,14	39 998,22	40 252,31
54 700	35 166,75	36 703,99	36 968,13	37 212,21	37 466,29	59 700	38 035,47	39 545,09	39 799,17	40 053,25	40 307,33
54 800	35 215,00	36 754,94	37 019,08	37 263,16	37 517,24	59 800	38 090,50	39 600,11	39 854,19	40 108,28	40 362,36
54 900	35 263,25	36 805,89	37 069,99	37 314,11	37 568,19	59 900	38 145,53	39 655,14	39 909,22	40 163,30	40 417,39
55 000	35 311,50	36 856,84	37 120,94	37 365,06	37 619,14	60 000	38 200,55	39 710,17	39 964,25	40 218,33	40 472,41

Indemnité de remplacement du revenu ou indemnité payable en vertu de la Loi sur les accidents du travail pour l'année 2014 (90 % du revenu net retenu pour 2014) Célibataire						Indemnité de remplacement du revenu ou indemnité payable en vertu de la Loi sur les accidents du travail pour l'année 2014 (90 % du revenu net retenu pour 2014) Célibataire					
Revenu brut annuel	Travailleur avec 1 personne majeure à charge Nombre de personnes mineures à charge					Revenu brut annuel	Travailleur avec 1 personne majeure à charge Nombre de personnes mineures à charge				
	0	1	2	3	4 et plus		0	1	2	3	4 et plus
60 100	38 255,58	39 765,19	40 019,28	40 273,36	40 527,44	65 100	41 006,93	42 516,54	42 770,62	43 024,70	43 278,79
60 200	38 310,61	39 820,22	40 074,30	40 328,38	40 582,47	65 200	41 061,95	42 571,57	42 825,65	43 079,73	43 333,81
60 300	38 365,63	39 875,25	40 129,33	40 383,41	40 637,49	65 300	41 116,98	42 626,59	42 880,67	43 134,76	43 388,84
60 400	38 420,66	39 930,27	40 184,36	40 438,44	40 692,52	65 400	41 172,01	42 681,62	42 935,70	43 189,78	43 443,87
60 500	38 475,69	39 985,30	40 239,38	40 493,47	40 747,55	65 500	41 227,03	42 736,65	42 990,73	43 244,81	43 498,89
60 600	38 530,71	40 040,33	40 294,41	40 548,49	40 802,57	65 600	41 282,06	42 791,67	43 045,76	43 299,84	43 553,92
60 700	38 585,74	40 095,35	40 349,44	40 603,52	40 857,60	65 700	41 337,09	42 846,70	43 100,78	43 354,86	43 608,95
60 800	38 640,77	40 150,38	40 404,46	40 658,55	40 912,63	65 800	41 392,11	42 901,73	43 155,81	43 409,89	43 663,97
60 900	38 695,80	40 205,41	40 459,49	40 713,57	40 967,65	65 900	41 447,14	42 956,75	43 210,84	43 464,92	43 719,00
61 000	38 750,82	40 260,44	40 514,52	40 768,60	41 022,68	66 000	41 502,17	43 011,78	43 265,86	43 519,95	43 774,03
61 100	38 805,85	40 315,46	40 569,54	40 823,63	41 077,71	66 100	41 557,19	43 066,81	43 320,89	43 574,97	43 829,05
61 200	38 860,88	40 370,49	40 624,57	40 878,65	41 132,74	66 200	41 612,22	43 121,83	43 375,92	43 630,00	43 884,08
61 300	38 915,90	40 425,52	40 679,60	40 933,68	41 187,76	66 300	41 667,25	43 176,86	43 430,94	43 685,03	43 939,11
61 400	38 970,93	40 480,54	40 734,63	40 988,71	41 242,79	66 400	41 722,28	43 231,89	43 485,97	43 740,05	43 994,14
61 500	39 025,96	40 535,57	40 789,65	41 043,73	41 297,82	66 500	41 777,30	43 286,92	43 541,00	43 795,08	44 049,16
61 600	39 080,98	40 590,60	40 844,68	41 098,76	41 352,84	66 600	41 832,33	43 341,94	43 596,02	43 850,11	44 104,19
61 700	39 136,01	40 645,62	40 899,71	41 153,79	41 407,87	66 700	41 887,36	43 396,97	43 651,05	43 905,13	44 159,22
61 800	39 191,04	40 700,65	40 954,73	41 208,82	41 462,90	66 800	41 942,38	43 452,00	43 706,08	43 960,16	44 214,24
61 900	39 246,06	40 755,68	41 009,76	41 263,84	41 517,92	66 900	41 997,41	43 507,02	43 761,11	44 015,19	44 269,27
62 000	39 301,09	40 810,70	41 064,79	41 318,87	41 572,95	67 000	42 052,44	43 562,05	43 816,13	44 070,21	44 324,30
62 100	39 356,12	40 865,73	41 119,81	41 373,90	41 627,98	67 100	42 107,46	43 617,08	43 871,16	44 125,24	44 379,32
62 200	39 411,15	40 920,76	41 174,84	41 428,92	41 683,00	67 200	42 162,49	43 672,10	43 926,19	44 180,27	44 434,35
62 300	39 466,17	40 975,79	41 229,87	41 483,95	41 738,03	67 300	42 217,52	43 727,13	43 981,21	44 235,30	44 489,38
62 400	39 521,20	41 030,81	41 284,89	41 538,98	41 793,06	67 400	42 272,54	43 782,16	44 036,24	44 290,32	44 544,40
62 500	39 576,23	41 085,84	41 339,92	41 594,00	41 848,09	67 500	42 327,57	43 837,18	44 091,27	44 345,35	44 599,43
62 600	39 631,25	41 140,87	41 394,95	41 649,03	41 903,11	67 600	42 382,60	43 892,21	44 146,29	44 400,38	44 654,46
62 700	39 686,28	41 195,89	41 449,98	41 704,06	41 958,14	67 700	42 437,63	43 947,24	44 201,32	44 455,40	44 709,49
62 800	39 741,31	41 250,92	41 505,00	41 759,08	42 013,17	67 800	42 492,65	44 002,27	44 256,35	44 510,43	44 764,51
62 900	39 796,33	41 305,95	41 560,03	41 814,11	42 068,19	67 900	42 547,68	44 057,29	44 311,37	44 565,46	44 819,54
63 000	39 851,36	41 360,97	41 615,06	41 869,14	42 123,22	68 000	42 602,71	44 112,32	44 366,40	44 620,48	44 874,57
63 100	39 906,39	41 416,00	41 670,08	41 924,16	42 178,25	68 100	42 657,73	44 167,35	44 421,43	44 675,51	44 929,59
63 200	39 961,41	41 471,03	41 725,11	41 979,19	42 233,27	68 200	42 712,76	44 222,37	44 476,46	44 730,54	44 984,62
63 300	40 016,44	41 526,05	41 780,14	42 034,22	42 288,30	68 300	42 767,79	44 277,40	44 531,48	44 785,56	45 039,65
63 400	40 071,47	41 581,08	41 835,16	42 089,25	42 343,33	68 400	42 822,81	44 332,43	44 586,51	44 840,59	45 094,67
63 500	40 126,50	41 636,11	41 890,19	42 144,27	42 398,35	68 500	42 877,84	44 387,45	44 641,54	44 895,62	45 149,70
63 600	40 181,52	41 691,14	41 945,22	42 199,30	42 453,38	68 600	42 932,87	44 442,48	44 696,56	44 950,65	45 204,73
63 700	40 236,55	41 746,16	42 000,24	42 254,33	42 508,41	68 700	42 987,89	44 497,51	44 751,59	45 005,67	45 259,75
63 800	40 291,58	41 801,19	42 055,27	42 309,35	42 563,44	68 800	43 042,92	44 552,53	44 806,62	45 060,70	45 314,78
63 900	40 346,60	41 856,22	42 110,30	42 364,38	42 618,46	68 900	43 097,95	44 607,56	44 861,64	45 115,73	45 369,81
64 000	40 401,63	41 911,24	42 165,33	42 419,41	42 673,49	69 000	43 152,98	44 662,59	44 916,67	45 170,75	45 424,83
64 100	40 456,66	41 966,27	42 220,35	42 474,43	42 728,52						
64 200	40 511,68	42 021,30	42 275,38	42 529,46	42 783,54						
64 300	40 566,71	42 076,32	42 330,41	42 584,49	42 838,57						
64 400	40 621,74	42 131,35	42 385,43	42 639,51	42 893,60						
64 500	40 676,76	42 186,38	42 440,46	42 694,54	42 948,62						
64 600	40 731,79	42 241,40	42 495,49	42 749,57	43 003,65						
64 700	40 786,82	42 296,43	42 550,51	42 804,60	43 058,68						
64 800	40 841,84	42 351,46	42 605,54	42 859,62	43 113,70						
64 900	40 896,87	42 406,49	42 660,57	42 914,65	43 168,73						
65 000	40 951,90	42 461,51	42 715,59	42 969,68	43 223,76						

Indemnité de remplacement du revenu ou indemnité payable en vertu de la Loi sur les accidents du travail pour l'année 2014 (90 % du revenu net retenu pour 2014) Célibataire						Indemnité de remplacement du revenu ou indemnité payable en vertu de la Loi sur les accidents du travail pour l'année 2014 (90 % du revenu net retenu pour 2014) Célibataire					
Revenu brut annuel	Travailleur avec 2 personnes majeures à charge Nombre de personnes mineures à charge					Revenu brut annuel	Travailleur avec 2 personnes majeures à charge Nombre de personnes mineures à charge				
	0	1	2	3	4 et plus		0	1	2	3	4 et plus
100	88,12	88,12	88,12	88,12	88,12	5 100	4 419,59	4 419,59	4 419,59	4 419,59	4 419,59
200	176,24	176,24	176,24	176,24	176,24	5 200	4 503,06	4 503,06	4 503,06	4 503,06	4 503,06
300	264,36	264,36	264,36	264,36	264,36	5 300	4 586,52	4 586,52	4 586,52	4 586,52	4 586,52
400	352,48	352,48	352,48	352,48	352,48	5 400	4 669,98	4 669,98	4 669,98	4 669,98	4 669,98
500	440,60	440,60	440,60	440,60	440,60	5 500	4 753,44	4 753,44	4 753,44	4 753,44	4 753,44
600	528,72	528,72	528,72	528,72	528,72	5 600	4 836,91	4 836,91	4 836,91	4 836,91	4 836,91
700	616,84	616,84	616,84	616,84	616,84	5 700	4 920,37	4 920,37	4 920,37	4 920,37	4 920,37
800	704,96	704,96	704,96	704,96	704,96	5 800	5 003,83	5 003,83	5 003,83	5 003,83	5 003,83
900	793,08	793,08	793,08	793,08	793,08	5 900	5 087,29	5 087,29	5 087,29	5 087,29	5 087,29
1 000	881,20	881,20	881,20	881,20	881,20	6 000	5 170,76	5 170,76	5 170,76	5 170,76	5 170,76
1 100	969,32	969,32	969,32	969,32	969,32	6 100	5 254,22	5 254,22	5 254,22	5 254,22	5 254,22
1 200	1 057,44	1 057,44	1 057,44	1 057,44	1 057,44	6 200	5 337,68	5 337,68	5 337,68	5 337,68	5 337,68
1 300	1 145,56	1 145,56	1 145,56	1 145,56	1 145,56	6 300	5 421,14	5 421,14	5 421,14	5 421,14	5 421,14
1 400	1 233,68	1 233,68	1 233,68	1 233,68	1 233,68	6 400	5 504,61	5 504,61	5 504,61	5 504,61	5 504,61
1 500	1 321,80	1 321,80	1 321,80	1 321,80	1 321,80	6 500	5 588,07	5 588,07	5 588,07	5 588,07	5 588,07
1 600	1 409,92	1 409,92	1 409,92	1 409,92	1 409,92	6 600	5 671,53	5 671,53	5 671,53	5 671,53	5 671,53
1 700	1 498,04	1 498,04	1 498,04	1 498,04	1 498,04	6 700	5 754,99	5 754,99	5 754,99	5 754,99	5 754,99
1 800	1 586,16	1 586,16	1 586,16	1 586,16	1 586,16	6 800	5 838,46	5 838,46	5 838,46	5 838,46	5 838,46
1 900	1 674,28	1 674,28	1 674,28	1 674,28	1 674,28	6 900	5 921,92	5 921,92	5 921,92	5 921,92	5 921,92
2 000	1 762,40	1 762,40	1 762,40	1 762,40	1 762,40	7 000	6 005,38	6 005,38	6 005,38	6 005,38	6 005,38
2 100	1 850,52	1 850,52	1 850,52	1 850,52	1 850,52	7 100	6 088,84	6 088,84	6 088,84	6 088,84	6 088,84
2 200	1 938,64	1 938,64	1 938,64	1 938,64	1 938,64	7 200	6 172,31	6 172,31	6 172,31	6 172,31	6 172,31
2 300	2 026,76	2 026,76	2 026,76	2 026,76	2 026,76	7 300	6 255,77	6 255,77	6 255,77	6 255,77	6 255,77
2 400	2 114,88	2 114,88	2 114,88	2 114,88	2 114,88	7 400	6 339,23	6 339,23	6 339,23	6 339,23	6 339,23
2 500	2 203,00	2 203,00	2 203,00	2 203,00	2 203,00	7 500	6 422,69	6 422,69	6 422,69	6 422,69	6 422,69
2 600	2 291,12	2 291,12	2 291,12	2 291,12	2 291,12	7 600	6 506,15	6 506,15	6 506,15	6 506,15	6 506,15
2 700	2 379,24	2 379,24	2 379,24	2 379,24	2 379,24	7 700	6 589,62	6 589,62	6 589,62	6 589,62	6 589,62
2 800	2 467,36	2 467,36	2 467,36	2 467,36	2 467,36	7 800	6 673,08	6 673,08	6 673,08	6 673,08	6 673,08
2 900	2 555,48	2 555,48	2 555,48	2 555,48	2 555,48	7 900	6 756,54	6 756,54	6 756,54	6 756,54	6 756,54
3 000	2 643,60	2 643,60	2 643,60	2 643,60	2 643,60	8 000	6 840,00	6 840,00	6 840,00	6 840,00	6 840,00
3 100	2 731,72	2 731,72	2 731,72	2 731,72	2 731,72	8 100	6 923,47	6 923,47	6 923,47	6 923,47	6 923,47
3 200	2 819,84	2 819,84	2 819,84	2 819,84	2 819,84	8 200	7 006,93	7 006,93	7 006,93	7 006,93	7 006,93
3 300	2 907,96	2 907,96	2 907,96	2 907,96	2 907,96	8 300	7 090,39	7 090,39	7 090,39	7 090,39	7 090,39
3 400	2 996,08	2 996,08	2 996,08	2 996,08	2 996,08	8 400	7 173,85	7 173,85	7 173,85	7 173,85	7 173,85
3 500	3 084,20	3 084,20	3 084,20	3 084,20	3 084,20	8 500	7 257,32	7 257,32	7 257,32	7 257,32	7 257,32
3 600	3 167,66	3 167,66	3 167,66	3 167,66	3 167,66	8 600	7 340,78	7 340,78	7 340,78	7 340,78	7 340,78
3 700	3 251,12	3 251,12	3 251,12	3 251,12	3 251,12	8 700	7 424,24	7 424,24	7 424,24	7 424,24	7 424,24
3 800	3 334,58	3 334,58	3 334,58	3 334,58	3 334,58	8 800	7 507,70	7 507,70	7 507,70	7 507,70	7 507,70
3 900	3 418,05	3 418,05	3 418,05	3 418,05	3 418,05	8 900	7 591,17	7 591,17	7 591,17	7 591,17	7 591,17
4 000	3 501,51	3 501,51	3 501,51	3 501,51	3 501,51	9 000	7 674,63	7 674,63	7 674,63	7 674,63	7 674,63
4 100	3 584,97	3 584,97	3 584,97	3 584,97	3 584,97	9 100	7 758,09	7 758,09	7 758,09	7 758,09	7 758,09
4 200	3 668,43	3 668,43	3 668,43	3 668,43	3 668,43	9 200	7 841,55	7 841,55	7 841,55	7 841,55	7 841,55
4 300	3 751,90	3 751,90	3 751,90	3 751,90	3 751,90	9 300	7 925,02	7 925,02	7 925,02	7 925,02	7 925,02
4 400	3 835,36	3 835,36	3 835,36	3 835,36	3 835,36	9 400	8 008,48	8 008,48	8 008,48	8 008,48	8 008,48
4 500	3 918,82	3 918,82	3 918,82	3 918,82	3 918,82	9 500	8 091,94	8 091,94	8 091,94	8 091,94	8 091,94
4 600	4 002,28	4 002,28	4 002,28	4 002,28	4 002,28	9 600	8 175,40	8 175,40	8 175,40	8 175,40	8 175,40
4 700	4 085,75	4 085,75	4 085,75	4 085,75	4 085,75	9 700	8 258,87	8 258,87	8 258,87	8 258,87	8 258,87
4 800	4 169,21	4 169,21	4 169,21	4 169,21	4 169,21	9 800	8 342,33	8 342,33	8 342,33	8 342,33	8 342,33
4 900	4 252,67	4 252,67	4 252,67	4 252,67	4 252,67	9 900	8 425,79	8 425,79	8 425,79	8 425,79	8 425,79
5 000	4 336,13	4 336,13	4 336,13	4 336,13	4 336,13	10 000	8 509,25	8 509,25	8 509,25	8 509,25	8 509,25

Indemnité de remplacement du revenu ou indemnité payable en vertu de la Loi sur les accidents du travail pour l'année 2014 (90 % du revenu net retenu pour 2014) Célibataire						Indemnité de remplacement du revenu ou indemnité payable en vertu de la Loi sur les accidents du travail pour l'année 2014 (90 % du revenu net retenu pour 2014) Célibataire					
Revenu brut annuel	Travailleur avec 2 personnes majeures à charge Nombre de personnes mineures à charge					Revenu brut annuel	Travailleur avec 2 personnes majeures à charge Nombre de personnes mineures à charge				
	0	1	2	3	4 et plus		0	1	2	3	4 et plus
10 100	8 592,71	8 592,71	8 592,71	8 592,71	8 592,71	15 100	12 549,49	12 765,83	12 765,83	12 765,83	12 765,83
10 200	8 676,18	8 676,18	8 676,18	8 676,18	8 676,18	15 200	12 622,49	12 849,30	12 849,30	12 849,30	12 849,30
10 300	8 759,64	8 759,64	8 759,64	8 759,64	8 759,64	15 300	12 695,50	12 932,76	12 932,76	12 932,76	12 932,76
10 400	8 843,10	8 843,10	8 843,10	8 843,10	8 843,10	15 400	12 768,51	13 016,22	13 016,22	13 016,22	13 016,22
10 500	8 926,56	8 926,56	8 926,56	8 926,56	8 926,56	15 500	12 841,52	13 099,68	13 099,68	13 099,68	13 099,68
10 600	9 010,03	9 010,03	9 010,03	9 010,03	9 010,03	15 600	12 914,53	13 183,15	13 183,15	13 183,15	13 183,15
10 700	9 093,49	9 093,49	9 093,49	9 093,49	9 093,49	15 700	12 987,54	13 266,61	13 266,61	13 266,61	13 266,61
10 800	9 176,95	9 176,95	9 176,95	9 176,95	9 176,95	15 800	13 060,55	13 350,07	13 350,07	13 350,07	13 350,07
10 900	9 260,41	9 260,41	9 260,41	9 260,41	9 260,41	15 900	13 133,56	13 433,53	13 433,53	13 433,53	13 433,53
11 000	9 343,88	9 343,88	9 343,88	9 343,88	9 343,88	16 000	13 206,56	13 517,00	13 517,00	13 517,00	13 517,00
11 100	9 427,34	9 427,34	9 427,34	9 427,34	9 427,34	16 100	13 279,57	13 600,46	13 600,46	13 600,46	13 600,46
11 200	9 510,80	9 510,80	9 510,80	9 510,80	9 510,80	16 200	13 352,58	13 683,92	13 683,92	13 683,92	13 683,92
11 300	9 594,26	9 594,26	9 594,26	9 594,26	9 594,26	16 300	13 425,59	13 767,38	13 767,38	13 767,38	13 767,38
11 400	9 677,73	9 677,73	9 677,73	9 677,73	9 677,73	16 400	13 498,60	13 850,85	13 850,85	13 850,85	13 850,85
11 500	9 761,19	9 761,19	9 761,19	9 761,19	9 761,19	16 500	13 571,61	13 934,31	13 934,31	13 934,31	13 934,31
11 600	9 844,65	9 844,65	9 844,65	9 844,65	9 844,65	16 600	13 644,62	14 017,77	14 017,77	14 017,77	14 017,77
11 700	9 928,11	9 928,11	9 928,11	9 928,11	9 928,11	16 700	13 717,63	14 101,23	14 101,23	14 101,23	14 101,23
11 800	10 011,58	10 011,58	10 011,58	10 011,58	10 011,58	16 800	13 790,63	14 184,70	14 184,70	14 184,70	14 184,70
11 900	10 095,04	10 095,04	10 095,04	10 095,04	10 095,04	16 900	13 863,64	14 268,16	14 268,16	14 268,16	14 268,16
12 000	10 178,50	10 178,50	10 178,50	10 178,50	10 178,50	17 000	13 936,65	14 351,62	14 351,62	14 351,62	14 351,62
12 100	10 261,96	10 261,96	10 261,96	10 261,96	10 261,96	17 100	14 009,66	14 435,08	14 435,08	14 435,08	14 435,08
12 200	10 345,43	10 345,43	10 345,43	10 345,43	10 345,43	17 200	14 082,67	14 518,55	14 518,55	14 518,55	14 518,55
12 300	10 428,89	10 428,89	10 428,89	10 428,89	10 428,89	17 300	14 155,68	14 602,01	14 602,01	14 602,01	14 602,01
12 400	10 512,35	10 512,35	10 512,35	10 512,35	10 512,35	17 400	14 228,69	14 685,47	14 685,47	14 685,47	14 685,47
12 500	10 595,81	10 595,81	10 595,81	10 595,81	10 595,81	17 500	14 301,70	14 768,93	14 768,93	14 768,93	14 768,93
12 600	10 679,27	10 679,27	10 679,27	10 679,27	10 679,27	17 600	14 374,70	14 852,39	14 852,39	14 852,39	14 852,39
12 700	10 762,74	10 762,74	10 762,74	10 762,74	10 762,74	17 700	14 447,71	14 935,86	14 935,86	14 935,86	14 935,86
12 800	10 846,20	10 846,20	10 846,20	10 846,20	10 846,20	17 800	14 520,72	15 019,32	15 019,32	15 019,32	15 019,32
12 900	10 929,66	10 929,66	10 929,66	10 929,66	10 929,66	17 900	14 593,73	15 102,78	15 102,78	15 102,78	15 102,78
13 000	11 013,12	11 013,12	11 013,12	11 013,12	11 013,12	18 000	14 666,74	15 186,24	15 186,24	15 186,24	15 186,24
13 100	11 089,31	11 096,59	11 096,59	11 096,59	11 096,59	18 100	14 739,75	15 269,71	15 269,71	15 269,71	15 269,71
13 200	11 162,32	11 180,05	11 180,05	11 180,05	11 180,05	18 200	14 812,76	15 353,17	15 353,17	15 353,17	15 353,17
13 300	11 235,33	11 263,51	11 263,51	11 263,51	11 263,51	18 300	14 885,77	15 436,63	15 436,63	15 436,63	15 436,63
13 400	11 308,34	11 346,97	11 346,97	11 346,97	11 346,97	18 400	14 958,77	15 520,09	15 520,09	15 520,09	15 520,09
13 500	11 381,35	11 430,44	11 430,44	11 430,44	11 430,44	18 500	15 031,78	15 603,56	15 603,56	15 603,56	15 603,56
13 600	11 454,36	11 513,90	11 513,90	11 513,90	11 513,90	18 600	15 104,79	15 687,02	15 687,02	15 687,02	15 687,02
13 700	11 527,36	11 597,36	11 597,36	11 597,36	11 597,36	18 700	15 177,80	15 770,48	15 770,48	15 770,48	15 770,48
13 800	11 600,37	11 680,82	11 680,82	11 680,82	11 680,82	18 800	15 250,81	15 853,94	15 853,94	15 853,94	15 853,94
13 900	11 673,38	11 764,29	11 764,29	11 764,29	11 764,29	18 900	15 323,82	15 937,41	15 937,41	15 937,41	15 937,41
14 000	11 746,39	11 847,75	11 847,75	11 847,75	11 847,75	19 000	15 396,83	16 020,87	16 020,87	16 020,87	16 020,87
14 100	11 819,40	11 931,21	11 931,21	11 931,21	11 931,21	19 100	15 469,84	16 104,33	16 104,33	16 104,33	16 104,33
14 200	11 892,41	12 014,67	12 014,67	12 014,67	12 014,67	19 200	15 542,84	16 187,79	16 187,79	16 187,79	16 187,79
14 300	11 965,42	12 098,14	12 098,14	12 098,14	12 098,14	19 300	15 615,85	16 271,26	16 271,26	16 271,26	16 271,26
14 400	12 038,43	12 181,60	12 181,60	12 181,60	12 181,60	19 400	15 688,86	16 354,72	16 354,72	16 354,72	16 354,72
14 500	12 111,43	12 265,06	12 265,06	12 265,06	12 265,06	19 500	15 761,87	16 438,18	16 438,18	16 438,18	16 438,18
14 600	12 184,44	12 348,52	12 348,52	12 348,52	12 348,52	19 600	15 834,88	16 521,64	16 521,64	16 521,64	16 521,64
14 700	12 257,45	12 431,99	12 431,99	12 431,99	12 431,99	19 700	15 907,89	16 605,11	16 605,11	16 605,11	16 605,11
14 800	12 330,46	12 515,45	12 515,45	12 515,45	12 515,45	19 800	15 980,90	16 688,57	16 688,57	16 688,57	16 688,57
14 900	12 403,47	12 598,91	12 598,91	12 598,91	12 598,91	19 900	16 053,91	16 772,03	16 772,03	16 772,03	16 772,03
15 000	12 476,48	12 682,37	12 682,37	12 682,37	12 682,37	20 000	16 126,91	16 855,49	16 855,49	16 855,49	16 855,49

**Indemnité de remplacement du revenu ou indemnité
payable en vertu de la Loi sur les accidents du travail
pour l'année 2014
(90 % du revenu net retenu pour 2014)
Célibataire**

Revenu brut annuel	Travailleur avec 2 personnes majeures à charge Nombre de personnes mineures à charge				
	0	1	2	3	4 et plus
20 100	16 199,92	16 938,95	16 938,95	16 938,95	16 938,95
20 200	16 272,93	17 022,42	17 022,42	17 022,42	17 022,42
20 300	16 345,94	17 105,88	17 105,88	17 105,88	17 105,88
20 400	16 418,95	17 189,34	17 189,34	17 189,34	17 189,34
20 500	16 491,96	17 272,80	17 272,80	17 272,80	17 272,80
20 600	16 564,97	17 356,27	17 356,27	17 356,27	17 356,27
20 700	16 637,98	17 439,73	17 439,73	17 439,73	17 439,73
20 800	16 710,98	17 523,19	17 523,19	17 523,19	17 523,19
20 900	16 783,99	17 606,65	17 606,65	17 606,65	17 606,65
21 000	16 857,00	17 690,12	17 690,12	17 690,12	17 690,12
21 100	16 930,01	17 773,58	17 773,58	17 773,58	17 773,58
21 200	17 003,02	17 857,04	17 857,04	17 857,04	17 857,04
21 300	17 076,03	17 940,50	17 940,50	17 940,50	17 940,50
21 400	17 149,04	18 023,97	18 023,97	18 023,97	18 023,97
21 500	17 222,05	18 107,43	18 107,43	18 107,43	18 107,43
21 600	17 295,05	18 190,89	18 190,89	18 190,89	18 190,89
21 700	17 368,06	18 268,59	18 268,59	18 268,59	18 268,59
21 800	17 441,07	18 337,66	18 337,66	18 337,66	18 337,66
21 900	17 514,08	18 406,72	18 406,72	18 406,72	18 406,72
22 000	17 587,09	18 475,78	18 475,78	18 475,78	18 475,78
22 100	17 660,10	18 544,84	18 544,84	18 544,84	18 544,84
22 200	17 733,11	18 613,91	18 613,91	18 613,91	18 613,91
22 300	17 806,12	18 682,97	18 682,97	18 682,97	18 682,97
22 400	17 879,12	18 752,03	18 752,03	18 752,03	18 752,03
22 500	17 952,13	18 821,09	18 821,09	18 821,09	18 821,09
22 600	18 025,14	18 890,15	18 890,15	18 890,15	18 890,15
22 700	18 098,15	18 959,22	18 959,22	18 959,22	18 959,22
22 800	18 171,16	19 028,28	19 028,28	19 028,28	19 028,28
22 900	18 244,17	19 097,34	19 097,34	19 097,34	19 097,34
23 000	18 317,18	19 166,40	19 166,40	19 166,40	19 166,40
23 100	18 390,18	19 235,47	19 235,47	19 235,47	19 235,47
23 200	18 463,19	19 304,53	19 304,53	19 304,53	19 304,53
23 300	18 536,20	19 373,59	19 373,59	19 373,59	19 373,59
23 400	18 609,21	19 442,65	19 442,65	19 442,65	19 442,65
23 500	18 682,22	19 511,72	19 511,72	19 511,72	19 511,72
23 600	18 755,23	19 580,78	19 580,78	19 580,78	19 580,78
23 700	18 828,24	19 649,84	19 649,84	19 649,84	19 649,84
23 800	18 888,29	19 718,90	19 718,90	19 718,90	19 718,90
23 900	18 946,89	19 787,97	19 787,97	19 787,97	19 787,97
24 000	19 005,50	19 857,03	19 857,03	19 857,03	19 857,03
24 100	19 064,11	19 926,09	19 926,09	19 926,09	19 926,09
24 200	19 122,72	19 995,15	19 995,15	19 995,15	19 995,15
24 300	19 181,33	20 064,22	20 064,22	20 064,22	20 064,22
24 400	19 239,94	20 133,28	20 133,28	20 133,28	20 133,28
24 500	19 298,55	20 202,34	20 202,34	20 202,34	20 202,34
24 600	19 357,16	20 271,40	20 271,40	20 271,40	20 271,40
24 700	19 415,76	20 340,47	20 340,47	20 340,47	20 340,47
24 800	19 474,37	20 409,53	20 409,53	20 409,53	20 409,53
24 900	19 532,98	20 478,59	20 478,59	20 478,59	20 478,59
25 000	19 591,59	20 547,65	20 547,65	20 547,65	20 547,65

**Indemnité de remplacement du revenu ou indemnité
payable en vertu de la Loi sur les accidents du travail
pour l'année 2014
(90 % du revenu net retenu pour 2014)
Célibataire**

Revenu brut annuel	Travailleur avec 2 personnes majeures à charge Nombre de personnes mineures à charge				
	0	1	2	3	4 et plus
25 100	19 650,20	20 616,71	20 616,71	20 616,71	20 616,71
25 200	19 708,81	20 685,78	20 685,78	20 685,78	20 685,78
25 300	19 767,42	20 754,84	20 754,84	20 754,84	20 754,84
25 400	19 826,03	20 823,90	20 823,90	20 823,90	20 823,90
25 500	19 884,63	20 892,96	20 892,96	20 892,96	20 892,96
25 600	19 943,24	20 962,03	20 962,03	20 962,03	20 962,03
25 700	20 001,85	21 031,09	21 031,09	21 031,09	21 031,09
25 800	20 060,46	21 100,15	21 100,15	21 100,15	21 100,15
25 900	20 119,07	21 169,21	21 169,21	21 169,21	21 169,21
26 000	20 177,68	21 238,28	21 238,28	21 238,28	21 238,28
26 100	20 236,29	21 307,34	21 307,34	21 307,34	21 307,34
26 200	20 294,90	21 376,40	21 376,40	21 376,40	21 376,40
26 300	20 353,50	21 445,46	21 445,46	21 445,46	21 445,46
26 400	20 412,11	21 514,53	21 514,53	21 514,53	21 514,53
26 500	20 470,72	21 583,59	21 583,59	21 583,59	21 583,59
26 600	20 529,33	21 652,65	21 652,65	21 652,65	21 652,65
26 700	20 587,94	21 721,71	21 721,71	21 721,71	21 721,71
26 800	20 646,55	21 790,78	21 790,78	21 790,78	21 790,78
26 900	20 705,16	21 859,84	21 859,84	21 859,84	21 859,84
27 000	20 763,77	21 928,90	21 928,90	21 928,90	21 928,90
27 100	20 822,37	21 997,96	21 997,96	21 997,96	21 997,96
27 200	20 880,98	22 067,03	22 067,03	22 067,03	22 067,03
27 300	20 939,59	22 136,09	22 136,09	22 136,09	22 136,09
27 400	20 998,20	22 205,15	22 205,15	22 205,15	22 205,15
27 500	21 056,81	22 274,21	22 274,21	22 274,21	22 274,21
27 600	21 115,42	22 329,83	22 343,27	22 343,27	22 343,27
27 700	21 174,03	22 388,44	22 412,34	22 412,34	22 412,34
27 800	21 232,64	22 447,05	22 481,40	22 481,40	22 481,40
27 900	21 291,24	22 505,66	22 550,46	22 550,46	22 550,46
28 000	21 349,85	22 564,27	22 619,52	22 619,52	22 619,52
28 100	21 408,46	22 622,87	22 688,59	22 688,59	22 688,59
28 200	21 467,07	22 681,48	22 757,65	22 757,65	22 757,65
28 300	21 525,68	22 740,09	22 826,71	22 826,71	22 826,71
28 400	21 584,29	22 798,70	22 895,77	22 895,77	22 895,77
28 500	21 642,90	22 857,31	22 964,84	22 964,84	22 964,84
28 600	21 701,51	22 915,92	23 033,90	23 033,90	23 033,90
28 700	21 760,11	22 974,53	23 102,96	23 102,96	23 102,96
28 800	21 818,72	23 033,14	23 172,02	23 172,02	23 172,02
28 900	21 877,33	23 091,74	23 241,09	23 241,09	23 241,09
29 000	21 935,94	23 150,35	23 310,15	23 310,15	23 310,15
29 100	21 994,55	23 208,96	23 379,21	23 379,21	23 379,21
29 200	22 053,16	23 267,57	23 448,27	23 448,27	23 448,27
29 300	22 111,77	23 326,18	23 517,34	23 517,34	23 517,34
29 400	22 170,38	23 384,79	23 586,40	23 586,40	23 586,40
29 500	22 228,98	23 443,40	23 655,46	23 655,46	23 655,46
29 600	22 287,59	23 502,01	23 724,52	23 724,52	23 724,52
29 700	22 346,20	23 560,61	23 793,59	23 793,59	23 793,59
29 800	22 404,81	23 619,22	23 862,65	23 862,65	23 862,65
29 900	22 463,42	23 677,83	23 931,71	23 931,71	23 931,71
30 000	22 522,03	23 736,44	23 990,52	24 000,77	24 000,77

Indemnité de remplacement du revenu ou indemnité payable en vertu de la Loi sur les accidents du travail pour l'année 2014 (90 % du revenu net retenu pour 2014) Célibataire						Indemnité de remplacement du revenu ou indemnité payable en vertu de la Loi sur les accidents du travail pour l'année 2014 (90 % du revenu net retenu pour 2014) Célibataire					
Revenu brut annuel	Travailleur avec 2 personnes majeures à charge Nombre de personnes mineures à charge					Revenu brut annuel	Travailleur avec 2 personnes majeures à charge Nombre de personnes mineures à charge				
	0	1	2	3	4 et plus		0	1	2	3	4 et plus
30 100	22 580,64	23 795,05	24 049,13	24 069,83	24 069,83	35 100	25 478,81	26 693,22	26 947,30	27 201,39	27 455,47
30 200	22 639,25	23 853,66	24 107,74	24 138,90	24 138,90	35 200	25 534,72	26 749,13	27 003,21	27 257,29	27 511,38
30 300	22 697,85	23 912,27	24 166,35	24 207,96	24 207,96	35 300	25 590,63	26 805,04	27 059,12	27 313,20	27 567,29
30 400	22 756,46	23 970,88	24 224,96	24 277,02	24 277,02	35 400	25 646,53	26 860,95	27 115,03	27 369,11	27 623,19
30 500	22 815,07	24 029,48	24 283,57	24 346,08	24 346,08	35 500	25 702,44	26 916,86	27 170,94	27 425,02	27 679,10
30 600	22 873,68	24 088,09	24 342,18	24 415,15	24 415,15	35 600	25 758,35	26 972,76	27 226,85	27 480,93	27 735,01
30 700	22 932,29	24 146,70	24 400,78	24 484,21	24 484,21	35 700	25 814,26	27 028,67	27 282,76	27 536,84	27 790,92
30 800	22 990,90	24 205,31	24 459,39	24 553,27	24 553,27	35 800	25 870,17	27 084,58	27 338,66	27 592,75	27 846,83
30 900	23 049,51	24 263,92	24 518,00	24 622,33	24 622,33	35 900	25 926,08	27 140,49	27 394,57	27 648,66	27 902,74
31 000	23 108,11	24 322,53	24 576,61	24 691,40	24 691,40	36 000	25 981,99	27 196,40	27 450,48	27 704,56	27 958,65
31 100	23 166,72	24 381,14	24 635,22	24 760,46	24 760,46	36 100	26 037,90	27 252,31	27 506,39	27 760,47	28 014,56
31 200	23 225,33	24 439,75	24 693,83	24 829,52	24 829,52	36 200	26 093,80	27 308,22	27 562,30	27 816,38	28 070,46
31 300	23 283,94	24 498,35	24 752,44	24 898,58	24 898,58	36 300	26 149,71	27 364,13	27 618,21	27 872,29	28 126,37
31 400	23 342,55	24 556,96	24 811,05	24 967,65	24 967,65	36 400	26 205,62	27 420,03	27 674,12	27 928,20	28 182,28
31 500	23 401,16	24 615,57	24 869,65	25 036,71	25 036,71	36 500	26 261,53	27 475,94	27 730,03	27 984,11	28 238,19
31 600	23 459,77	24 674,18	24 928,26	25 105,77	25 105,77	36 600	26 317,44	27 531,85	27 785,93	28 040,02	28 294,10
31 700	23 518,38	24 732,79	24 986,87	25 174,83	25 174,83	36 700	26 373,35	27 587,76	27 841,84	28 095,93	28 350,01
31 800	23 576,98	24 791,40	25 045,48	25 243,90	25 243,90	36 800	26 429,26	27 643,67	27 897,75	28 151,83	28 405,92
31 900	23 635,59	24 850,01	25 104,09	25 312,96	25 312,96	36 900	26 485,17	27 699,58	27 953,66	28 207,74	28 461,82
32 000	23 694,20	24 908,62	25 162,70	25 382,02	25 382,02	37 000	26 541,07	27 755,49	28 009,57	28 263,65	28 517,73
32 100	23 752,81	24 967,22	25 221,31	25 451,08	25 451,08	37 100	26 596,98	27 811,40	28 065,48	28 319,56	28 573,64
32 200	23 811,42	25 025,83	25 279,92	25 520,15	25 520,15	37 200	26 652,89	27 867,30	28 121,39	28 375,47	28 629,55
32 300	23 870,03	25 084,44	25 338,52	25 589,21	25 589,21	37 300	26 708,80	27 923,21	28 177,30	28 431,38	28 685,46
32 400	23 928,64	25 143,05	25 397,13	25 651,21	25 651,21	37 400	26 764,71	27 979,12	28 233,20	28 487,29	28 741,37
32 500	23 987,25	25 201,66	25 455,74	25 709,82	25 727,33	37 500	26 820,62	28 035,03	28 289,11	28 543,20	28 797,28
32 600	24 045,85	25 260,27	25 514,35	25 768,43	25 796,39	37 600	26 876,53	28 090,94	28 345,02	28 599,10	28 853,19
32 700	24 104,46	25 318,88	25 572,96	25 827,04	25 865,46	37 700	26 932,44	28 146,85	28 400,93	28 655,01	28 909,09
32 800	24 163,07	25 377,49	25 631,57	25 885,65	25 934,52	37 800	26 988,34	28 202,76	28 456,84	28 710,92	28 965,00
32 900	24 221,68	25 436,09	25 690,18	25 944,26	26 003,58	37 900	27 044,25	28 258,67	28 512,75	28 766,83	29 020,91
33 000	24 280,29	25 494,70	25 748,79	26 002,87	26 072,64	38 000	27 100,16	28 314,57	28 568,66	28 822,74	29 076,82
33 100	24 338,90	25 553,31	25 807,39	26 061,48	26 141,71	38 100	27 156,07	28 370,48	28 624,57	28 878,65	29 132,73
33 200	24 397,51	25 611,92	25 866,00	26 120,08	26 210,77	38 200	27 211,98	28 426,39	28 680,47	28 934,56	29 188,64
33 300	24 456,12	25 670,53	25 924,61	26 178,69	26 279,83	38 300	27 267,89	28 482,30	28 736,38	28 990,47	29 244,55
33 400	24 514,72	25 729,14	25 983,22	26 237,30	26 348,89	38 400	27 323,80	28 538,21	28 792,29	29 046,37	29 300,46
33 500	24 573,33	25 787,75	26 041,83	26 295,91	26 417,96	38 500	27 379,71	28 594,12	28 848,20	29 102,28	29 356,36
33 600	24 631,94	25 846,36	26 100,44	26 354,52	26 487,02	38 600	27 435,61	28 650,03	28 904,11	29 158,19	29 412,27
33 700	24 690,55	25 904,96	26 159,05	26 413,13	26 556,08	38 700	27 491,52	28 705,94	28 960,02	29 214,10	29 468,18
33 800	24 749,16	25 963,57	26 217,65	26 471,74	26 625,14	38 800	27 547,43	28 761,84	29 015,93	29 270,01	29 524,09
33 900	24 807,77	26 022,18	26 276,26	26 530,35	26 694,21	38 900	27 603,34	28 817,75	29 071,84	29 325,92	29 580,00
34 000	24 866,38	26 080,79	26 334,87	26 589,04	26 758,27	39 000	27 659,25	28 873,66	29 127,74	29 381,83	29 635,91
34 100	24 924,99	26 139,40	26 393,48	26 647,85	26 827,07	39 100	27 715,16	28 929,57	29 183,65	29 437,73	29 691,82
34 200	24 983,60	26 198,01	26 452,09	26 706,66	26 895,88	39 200	27 771,07	28 985,48	29 239,56	29 493,64	29 747,73
34 300	25 042,21	26 256,62	26 510,70	26 765,47	26 964,69	39 300	27 826,97	29 041,39	29 295,47	29 549,55	29 803,63
34 400	25 100,82	26 315,23	26 569,31	26 824,28	27 033,50	39 400	27 882,88	29 097,30	29 351,38	29 605,46	29 859,54
34 500	25 159,43	26 373,84	26 628,12	26 883,09	27 102,31	39 500	27 938,79	29 153,21	29 407,29	29 661,37	29 915,45
34 600	25 218,04	26 432,45	26 686,93	26 941,90	27 171,12	39 600	27 994,70	29 209,11	29 463,20	29 717,28	29 971,36
34 700	25 276,65	26 491,06	26 745,74	27 000,71	27 240,03	39 700	28 050,61	29 265,02	29 519,11	29 773,19	30 027,27
34 800	25 335,26	26 549,67	26 804,55	27 059,52	27 308,84	39 800	28 106,52	29 320,93	29 575,01	29 829,10	30 083,18
34 900	25 393,87	26 608,28	26 863,36	27 118,33	27 377,65	39 900	28 162,43	29 376,84	29 630,92	29 885,00	30 139,09
35 000	25 452,48	26 666,89	26 922,17	27 177,14	27 446,46	40 000	28 218,34	29 432,75	29 686,83	29 940,91	30 195,00

**Indemnité de remplacement du revenu ou indemnité
payable en vertu de la Loi sur les accidents du travail
pour l'année 2014
(90 % du revenu net retenu pour 2014)**

Revenu brut annuel	Célibataire Travailleur avec 2 personnes majeures à charge Nombre de personnes mineures à charge				
	0	1	2	3	4 et plus
40 100	28 274,24	29 488,66	29 742,74	29 996,82	30 250,90
40 200	28 330,15	29 544,57	29 798,65	30 052,73	30 306,81
40 300	28 386,06	29 600,48	29 854,56	30 108,64	30 362,72
40 400	28 441,97	29 656,38	29 910,47	30 164,55	30 418,63
40 500	28 497,88	29 712,29	29 966,38	30 220,46	30 474,54
40 600	28 553,79	29 768,20	30 022,28	30 276,37	30 530,45
40 700	28 609,70	29 824,11	30 078,19	30 332,27	30 586,36
40 800	28 665,61	29 880,02	30 134,10	30 388,18	30 642,27
40 900	28 721,51	29 935,93	30 190,01	30 444,09	30 698,17
41 000	28 777,42	29 991,84	30 245,92	30 500,00	30 754,08
41 100	28 833,33	30 047,75	30 301,83	30 555,91	30 809,99
41 200	28 889,24	30 103,65	30 357,74	30 611,82	30 865,90
41 300	28 945,15	30 159,56	30 413,64	30 667,73	30 921,81
41 400	29 001,06	30 215,47	30 469,55	30 723,64	30 977,72
41 500	29 056,97	30 271,38	30 525,46	30 779,54	31 033,63
41 600	29 112,88	30 327,29	30 581,37	30 835,45	31 089,54
41 700	29 168,78	30 383,20	30 637,28	30 891,36	31 145,44
41 800	29 224,69	30 439,11	30 693,19	30 947,27	31 201,35
41 900	29 280,60	30 495,02	30 749,10	31 003,18	31 257,26
42 000	29 336,51	30 550,92	30 805,01	31 059,09	31 313,17
42 100	29 392,42	30 606,83	30 860,91	31 115,00	31 369,08
42 200	29 448,33	30 662,74	30 916,82	31 170,91	31 424,99
42 300	29 504,24	30 718,65	30 972,73	31 226,81	31 480,90
42 400	29 560,15	30 774,56	31 028,64	31 282,72	31 536,81
42 500	29 616,05	30 830,47	31 084,55	31 338,63	31 592,71
42 600	29 671,96	30 886,38	31 140,46	31 394,54	31 648,62
42 700	29 727,87	30 942,29	31 196,37	31 450,45	31 704,53
42 800	29 783,78	30 998,20	31 252,28	31 506,36	31 760,44
42 900	29 839,69	31 054,11	31 308,19	31 562,27	31 816,35
43 000	29 895,60	31 110,02	31 364,10	31 618,18	31 872,26
43 100	29 951,51	31 165,93	31 420,01	31 674,09	31 928,17
43 200	29 1000,42	31 221,84	31 475,92	31 729,00	31 984,08
43 300	30 0058,33	31 277,75	31 531,83	31 784,91	32 039,99
43 400	30 0116,24	31 333,66	31 587,74	31 840,82	32 095,90
43 500	30 0174,15	31 389,57	31 643,65	31 896,73	32 151,81
43 600	30 0232,06	31 445,48	31 699,56	31 952,64	32 207,72
43 700	30 0289,97	31 501,39	31 755,47	32 008,55	32 263,63
43 800	30 0347,88	31 557,30	31 811,38	32 064,46	32 319,54
43 900	30 0405,79	31 613,21	31 867,29	32 120,37	32 375,45
44 000	30 0463,70	31 669,12	31 923,20	32 176,28	32 431,36
44 100	30 0521,61	31 725,03	31 979,11	32 232,19	32 487,27
44 200	30 0579,52	31 780,94	32 035,02	32 288,10	32 543,18
44 300	30 0637,43	31 836,85	32 090,93	32 344,01	32 599,09
44 400	30 0695,34	31 892,76	32 146,84	32 400,92	32 654,99
44 500	30 0753,25	31 948,67	32 202,75	32 456,83	32 710,90
44 600	30 0811,16	32 004,58	32 258,66	32 512,74	32 766,81
44 700	30 0869,07	32 060,49	32 314,57	32 568,65	32 822,72
44 800	30 0926,98	32 116,40	32 370,48	32 624,56	32 878,63
44 900	30 0984,89	32 172,31	32 426,39	32 680,47	32 934,54
45 000	30 1042,80	32 228,22	32 482,30	32 736,38	32 990,45

**Indemnité de remplacement du revenu ou indemnité
payable en vertu de la Loi sur les accidents du travail
pour l'année 2014
(90 % du revenu net retenu pour 2014)**

Revenu brut annuel	Célibataire Travailleur avec 2 personnes majeures à charge Nombre de personnes mineures à charge				
	0	1	2	3	4 et plus
45 100	30 919,52	32 197,70	32 451,78	32 705,87	32 959,95
45 200	30 966,57	32 247,45	32 501,53	32 755,61	33 009,70
45 300	31 013,62	32 297,20	32 551,28	32 805,36	33 059,44
45 400	31 060,67	32 346,95	32 601,03	32 855,11	33 109,19
45 500	31 107,72	32 396,69	32 650,78	32 904,86	33 158,94
45 600	31 154,76	32 446,44	32 700,53	32 954,61	33 208,69
45 700	31 201,81	32 496,19	32 750,27	33 004,36	33 258,44
45 800	31 248,86	32 545,94	32 800,02	33 054,10	33 308,19
45 900	31 295,91	32 595,69	32 849,77	33 103,85	33 357,93
46 000	31 342,96	32 645,44	32 899,52	33 153,60	33 407,68
46 100	31 390,01	32 695,18	32 949,27	33 203,35	33 457,43
46 200	31 437,05	32 744,93	32 999,01	33 253,10	33 507,18
46 300	31 484,10	32 794,68	33 048,76	33 302,84	33 556,93
46 400	31 531,15	32 844,43	33 098,51	33 352,59	33 606,68
46 500	31 578,20	32 894,18	33 148,26	33 402,34	33 656,42
46 600	31 625,25	32 943,93	33 198,01	33 452,09	33 706,17
46 700	31 672,30	32 993,67	33 247,76	33 501,84	33 755,92
46 800	31 719,34	33 043,42	33 297,50	33 551,59	33 805,67
46 900	31 766,39	33 093,17	33 347,25	33 601,33	33 855,42
47 000	31 813,44	33 142,92	33 397,00	33 651,08	33 905,16
47 100	31 860,49	33 192,67	33 446,75	33 700,83	33 954,91
47 200	31 907,54	33 242,41	33 496,50	33 750,58	34 004,66
47 300	31 954,58	33 292,16	33 546,25	33 800,33	34 054,41
47 400	32 001,63	33 341,91	33 595,99	33 850,08	34 104,16
47 500	32 048,68	33 391,66	33 645,74	33 899,82	34 153,91
47 600	32 095,73	33 441,41	33 695,49	33 949,57	34 203,65
47 700	32 142,78	33 491,16	33 745,24	33 999,32	34 253,40
47 800	32 189,83	33 540,90	33 794,99	34 049,07	34 303,15
47 900	32 236,87	33 590,65	33 844,73	34 098,82	34 352,90
48 000	32 283,92	33 640,40	33 894,48	34 148,56	34 402,65
48 100	32 330,97	33 690,15	33 944,23	34 198,31	34 452,40
48 200	32 378,02	33 739,90	33 993,98	34 248,06	34 502,14
48 300	32 425,07	33 789,65	34 043,73	34 297,81	34 551,89
48 400	32 472,12	33 839,39	34 093,48	34 347,56	34 601,64
48 500	32 519,16	33 889,14	34 143,22	34 397,31	34 651,39
48 600	32 566,21	33 938,89	34 192,97	34 447,05	34 701,14
48 700	32 614,46	33 988,64	34 242,72	34 496,80	34 750,89
48 800	32 662,72	34 040,80	34 294,88	34 548,96	34 803,04
48 900	32 710,97	34 091,75	34 345,83	34 599,91	34 853,99
49 000	32 759,22	34 142,70	34 396,78	34 650,87	34 904,95
49 100	32 807,48	34 193,65	34 447,74	34 701,82	34 955,90
49 200	32 855,73	34 244,61	34 498,69	34 752,77	35 006,85
49 300	32 903,98	34 295,56	34 549,64	34 803,72	35 057,81
49 400	32 952,23	34 346,51	34 600,59	34 854,68	35 108,76
49 500	33 000,49	34 397,46	34 651,55	34 905,63	35 159,71
49 600	33 048,74	34 448,42	34 702,50	34 956,58	35 210,66
49 700	33 096,99	34 499,37	34 753,45	35 007,53	35 261,62
49 800	33 145,24	34 550,32	34 804,41	35 058,49	35 312,57
49 900	33 193,50	34 601,28	34 855,36	35 109,44	35 363,52
50 000	33 241,75	34 652,23	34 906,31	35 160,39	35 414,48

Indemnité de remplacement du revenu ou indemnité payable en vertu de la Loi sur les accidents du travail pour l'année 2014 (90 % du revenu net retenu pour 2014) Célibataire						Indemnité de remplacement du revenu ou indemnité payable en vertu de la Loi sur les accidents du travail pour l'année 2014 (90 % du revenu net retenu pour 2014) Célibataire					
Revenu brut annuel	Travailleur avec 2 personnes majeures à charge Nombre de personnes mineures à charge					Revenu brut annuel	Travailleur avec 2 personnes majeures à charge Nombre de personnes mineures à charge				
	0	1	2	3	4 et plus		0	1	2	3	4 et plus
50 100	33 290,00	34 703,18	34 957,26	35 211,35	35 465,43	55 100	35 847,13	37 356,75	37 610,83	37 864,91	38 118,99
50 200	33 338,26	34 754,13	35 008,22	35 262,30	35 516,38	55 200	35 902,16	37 411,77	37 665,86	37 919,94	38 174,02
50 300	33 386,51	34 805,09	35 059,17	35 313,25	35 567,33	55 300	35 957,19	37 466,80	37 720,88	37 974,97	38 229,05
50 400	33 434,76	34 856,04	35 110,12	35 364,20	35 618,29	55 400	36 012,22	37 521,83	37 775,91	38 029,99	38 284,07
50 500	33 483,01	34 906,99	35 161,07	35 415,16	35 669,24	55 500	36 067,24	37 576,86	37 830,94	38 085,02	38 339,10
50 600	33 531,27	34 957,95	35 212,03	35 466,11	35 720,19	55 600	36 122,27	37 631,88	37 885,96	38 140,05	38 394,13
50 700	33 579,52	35 008,90	35 262,98	35 517,06	35 771,14	55 700	36 177,30	37 686,91	37 940,99	38 195,07	38 449,16
50 800	33 627,77	35 059,85	35 313,93	35 568,02	35 822,10	55 800	36 232,32	37 741,94	37 996,02	38 250,10	38 504,18
50 900	33 676,03	35 110,80	35 364,89	35 618,97	35 873,05	55 900	36 287,35	37 796,96	38 051,05	38 305,13	38 559,21
51 000	33 724,28	35 161,76	35 415,84	35 669,92	35 924,00	56 000	36 342,38	37 851,99	38 106,07	38 360,15	38 614,24
51 100	33 772,53	35 212,71	35 466,79	35 720,87	35 974,96	56 100	36 397,40	37 907,02	38 161,10	38 415,18	38 669,26
51 200	33 820,78	35 263,66	35 517,74	35 771,83	36 025,91	56 200	36 452,43	37 962,04	38 216,13	38 470,21	38 724,29
51 300	33 869,04	35 314,61	35 568,70	35 822,78	36 076,86	56 300	36 507,46	38 017,07	38 271,15	38 525,23	38 779,32
51 400	33 917,29	35 365,57	35 619,65	35 873,73	36 127,81	56 400	36 562,48	38 072,10	38 326,18	38 580,26	38 834,34
51 500	33 965,54	35 416,52	35 670,60	35 924,68	36 178,77	56 500	36 617,51	38 127,12	38 381,21	38 635,29	38 889,37
51 600	34 013,79	35 467,47	35 721,56	35 975,64	36 229,72	56 600	36 672,54	38 182,15	38 436,23	38 690,32	38 944,40
51 700	34 062,05	35 518,43	35 772,51	36 026,59	36 280,67	56 700	36 727,56	38 237,18	38 491,26	38 745,34	38 999,42
51 800	34 110,30	35 569,38	35 823,46	36 077,54	36 331,62	56 800	36 782,59	38 292,21	38 546,29	38 800,37	39 054,45
51 900	34 158,55	35 620,33	35 874,41	36 128,50	36 382,58	56 900	36 837,62	38 347,23	38 601,31	38 855,40	39 109,48
52 000	34 206,81	35 671,28	35 925,37	36 179,45	36 433,53	57 000	36 892,65	38 402,26	38 656,34	38 910,42	39 164,51
52 100	34 255,06	35 722,24	35 976,32	36 230,40	36 484,48	57 100	36 947,67	38 457,29	38 711,37	38 965,45	39 219,53
52 200	34 303,31	35 773,19	36 027,27	36 281,35	36 535,44	57 200	37 002,70	38 512,31	38 766,39	39 020,48	39 274,56
52 300	34 351,56	35 824,14	36 078,22	36 332,31	36 586,39	57 300	37 057,73	38 567,34	38 821,42	39 075,50	39 329,59
52 400	34 399,82	35 875,10	36 129,18	36 383,26	36 637,34	57 400	37 112,75	38 622,37	38 876,45	39 130,53	39 384,61
52 500	34 448,07	35 926,05	36 180,13	36 434,21	36 688,29	57 500	37 167,78	38 677,39	38 931,48	39 185,56	39 439,64
52 600	34 500,40	35 981,07	36 235,16	36 489,24	36 743,32	57 600	37 222,81	38 732,42	38 986,50	39 240,58	39 494,67
52 700	34 552,72	36 036,10	36 290,18	36 544,27	36 798,35	57 700	37 277,83	38 787,45	39 041,53	39 295,61	39 549,69
52 800	34 605,05	36 091,13	36 345,21	36 599,29	36 853,38	57 800	37 332,86	38 842,47	39 096,56	39 350,64	39 604,72
52 900	34 657,38	36 146,16	36 400,24	36 654,32	36 908,40	57 900	37 387,89	38 897,50	39 151,58	39 405,67	39 659,75
53 000	34 709,70	36 201,18	36 455,26	36 709,35	36 963,43	58 000	37 442,91	38 952,53	39 206,61	39 460,69	39 714,77
53 100	34 762,03	36 256,21	36 510,29	36 764,37	37 018,46	58 100	37 497,94	39 007,55	39 261,64	39 515,72	39 769,80
53 200	34 814,36	36 311,24	36 565,32	36 819,40	37 073,48	58 200	37 552,97	39 062,58	39 316,66	39 570,75	39 824,83
53 300	34 866,68	36 366,26	36 620,35	36 874,43	37 128,51	58 300	37 608,00	39 117,61	39 371,69	39 625,77	39 879,86
53 400	34 919,01	36 421,29	36 675,37	36 929,45	37 183,54	58 400	37 663,02	39 172,64	39 426,72	39 680,80	39 934,88
53 500	34 971,34	36 476,32	36 730,40	36 984,48	37 238,56	58 500	37 718,05	39 227,66	39 481,74	39 735,83	39 989,91
53 600	35 023,67	36 531,34	36 785,43	37 039,51	37 293,59	58 600	37 773,08	39 282,69	39 536,77	39 790,85	40 044,94
53 700	35 076,76	36 586,37	36 840,45	37 094,54	37 348,62	58 700	37 828,10	39 337,72	39 591,80	39 845,88	40 099,96
53 800	35 131,78	36 641,40	36 895,48	37 149,56	37 403,64	58 800	37 883,13	39 392,74	39 646,83	39 900,91	40 154,99
53 900	35 186,81	36 696,42	36 950,51	37 204,59	37 458,67	58 900	37 938,16	39 447,77	39 701,85	39 955,93	40 210,02
54 000	35 241,84	36 751,45	37 005,53	37 259,62	37 513,70	59 000	37 993,18	39 502,80	39 756,88	40 010,96	40 265,04
54 100	35 296,87	36 806,48	37 060,56	37 314,64	37 568,72	59 100	38 048,21	39 557,82	39 811,91	40 065,99	40 320,07
54 200	35 351,89	36 861,51	37 115,59	37 369,67	37 623,75	59 200	38 103,24	39 612,85	39 866,93	40 121,02	40 375,10
54 300	35 406,92	36 916,53	37 170,61	37 424,70	37 678,78	59 300	38 158,26	39 667,88	39 921,96	40 176,04	40 430,12
54 400	35 461,95	36 971,56	37 225,64	37 479,72	37 733,81	59 400	38 213,29	39 722,90	39 976,99	40 231,07	40 485,15
54 500	35 516,97	37 026,59	37 280,67	37 534,75	37 788,83	59 500	38 268,32	39 777,93	40 032,01	40 286,10	40 540,18
54 600	35 572,00	37 081,61	37 335,70	37 589,78	37 843,86	59 600	38 323,35	39 832,96	40 087,04	40 341,12	40 595,21
54 700	35 627,03	37 136,64	37 390,72	37 644,80	37 898,89	59 700	38 378,37	39 887,99	40 142,07	40 396,15	40 650,23
54 800	35 682,05	37 191,67	37 445,75	37 699,83	37 953,91	59 800	38 433,40	39 943,01	40 197,09	40 451,18	40 705,26
54 900	35 737,08	37 246,69	37 500,78	37 754,86	38 008,94	59 900	38 488,43	39 998,04	40 252,12	40 506,20	40 760,29
55 000	35 792,11	37 301,72	37 555,80	37 809,88	38 063,97	60 000	38 543,45	40 053,07	40 307,15	40 561,23	40 815,31

**Indemnité de remplacement du revenu ou indemnité
payable en vertu de la Loi sur les accidents du travail
pour l'année 2014
(90 % du revenu net retenu pour 2014)**

Revenu brut annuel	Célibataire Travailleur avec 2 personnes majeures à charge Nombre de personnes mineures à charge				
	0	1	2	3	4 et plus
60 100	38 598,48	40 108,09	40 362,18	40 616,26	40 870,34
60 200	38 653,51	40 163,12	40 417,20	40 671,28	40 925,37
60 300	38 708,53	40 218,15	40 472,23	40 726,31	40 980,39
60 400	38 763,56	40 273,17	40 527,26	40 781,34	41 035,42
60 500	38 818,59	40 328,20	40 582,28	40 836,37	41 090,45
60 600	38 873,61	40 383,23	40 637,31	40 891,39	41 145,47
60 700	38 928,64	40 438,25	40 692,34	40 946,42	41 200,50
60 800	38 983,67	40 493,28	40 747,36	41 001,45	41 255,53
60 900	39 038,70	40 548,31	40 802,39	41 056,47	41 310,55
61 000	39 093,72	40 603,34	40 857,42	41 111,50	41 365,58
61 100	39 148,75	40 658,36	40 912,44	41 166,53	41 420,61
61 200	39 203,78	40 713,39	40 967,47	41 221,55	41 475,64
61 300	39 258,80	40 768,42	41 022,50	41 276,58	41 530,66
61 400	39 313,83	40 823,44	41 077,53	41 331,61	41 585,69
61 500	39 368,86	40 878,47	41 132,55	41 386,63	41 640,72
61 600	39 423,88	40 933,50	41 187,58	41 441,66	41 695,74
61 700	39 478,91	40 988,52	41 242,61	41 496,69	41 750,77
61 800	39 533,94	41 043,55	41 297,63	41 551,72	41 805,80
61 900	39 588,96	41 098,58	41 352,66	41 606,74	41 860,82
62 000	39 643,99	41 153,60	41 407,69	41 661,77	41 915,85
62 100	39 699,02	41 208,63	41 462,71	41 716,80	41 970,88
62 200	39 754,05	41 263,66	41 517,74	41 771,82	42 025,90
62 300	39 809,07	41 318,69	41 572,77	41 826,85	42 080,93
62 400	39 864,10	41 373,71	41 627,79	41 881,88	42 135,96
62 500	39 919,13	41 428,74	41 682,82	41 936,90	42 190,99
62 600	39 974,15	41 483,77	41 737,85	41 991,93	42 246,01
62 700	40 029,18	41 538,79	41 792,88	42 046,96	42 301,04
62 800	40 084,21	41 593,82	41 847,90	42 101,98	42 356,07
62 900	40 139,23	41 648,85	41 902,93	42 157,01	42 411,09
63 000	40 194,26	41 703,87	41 957,96	42 212,04	42 466,12
63 100	40 249,29	41 758,90	42 012,98	42 267,06	42 521,15
63 200	40 304,31	41 813,93	42 068,01	42 322,09	42 576,17
63 300	40 359,34	41 868,95	42 123,04	42 377,12	42 631,20
63 400	40 414,37	41 923,98	42 178,06	42 432,15	42 686,23
63 500	40 469,40	41 979,01	42 233,09	42 487,17	42 741,25
63 600	40 524,42	42 034,04	42 288,12	42 542,20	42 796,28
63 700	40 579,45	42 089,06	42 343,14	42 597,23	42 851,31
63 800	40 634,48	42 144,09	42 398,17	42 652,25	42 906,34
63 900	40 689,50	42 199,12	42 453,20	42 707,28	42 961,36
64 000	40 744,53	42 254,14	42 508,23	42 762,31	43 016,39
64 100	40 799,56	42 309,17	42 563,25	42 817,33	43 071,42
64 200	40 854,58	42 364,20	42 618,28	42 872,36	43 126,44
64 300	40 909,61	42 419,22	42 673,31	42 927,39	43 181,47
64 400	40 964,64	42 474,25	42 728,33	42 982,41	43 236,50
64 500	41 019,66	42 529,28	42 783,36	43 037,44	43 291,52
64 600	41 074,69	42 584,30	42 838,39	43 092,47	43 346,55
64 700	41 129,72	42 639,33	42 893,41	43 147,50	43 401,58
64 800	41 184,74	42 694,36	42 948,44	43 202,52	43 456,60
64 900	41 239,77	42 749,39	43 003,47	43 257,55	43 511,63
65 000	41 294,80	42 804,41	43 058,49	43 312,58	43 566,66

**Indemnité de remplacement du revenu ou indemnité
payable en vertu de la Loi sur les accidents du travail
pour l'année 2014
(90 % du revenu net retenu pour 2014)**

Revenu brut annuel	Célibataire Travailleur avec 2 personnes majeures à charge Nombre de personnes mineures à charge				
	0	1	2	3	4 et plus
65 100	41 349,83	42 859,44	43 113,52	43 367,60	43 621,69
65 200	41 404,85	42 914,47	43 168,55	43 422,63	43 676,71
65 300	41 459,88	42 969,49	43 223,57	43 477,66	43 731,74
65 400	41 514,91	43 024,52	43 278,60	43 532,68	43 786,77
65 500	41 569,93	43 079,55	43 333,63	43 587,71	43 841,79
65 600	41 624,96	43 134,57	43 388,66	43 642,74	43 896,82
65 700	41 679,99	43 189,60	43 443,68	43 697,76	43 951,85
65 800	41 735,01	43 244,63	43 498,71	43 752,79	44 006,87
65 900	41 790,04	43 299,65	43 553,74	43 807,82	44 061,90
66 000	41 845,07	43 354,68	43 608,76	43 862,85	44 116,93
66 100	41 900,09	43 409,71	43 663,79	43 917,87	44 171,95
66 200	41 955,12	43 464,73	43 718,82	43 972,90	44 226,98
66 300	42 010,15	43 519,76	43 773,84	44 027,93	44 282,01
66 400	42 065,18	43 574,79	43 828,87	44 082,95	44 337,04
66 500	42 120,20	43 629,82	43 883,90	44 137,98	44 392,06
66 600	42 175,23	43 684,84	43 938,92	44 193,01	44 447,09
66 700	42 230,26	43 739,87	43 993,95	44 248,03	44 502,12
66 800	42 285,28	43 794,90	44 048,98	44 303,06	44 557,14
66 900	42 340,31	43 849,92	44 104,01	44 358,09	44 612,17
67 000	42 395,34	43 904,95	44 159,03	44 413,11	44 667,20
67 100	42 450,36	43 959,98	44 214,06	44 468,14	44 722,22
67 200	42 505,39	44 015,00	44 269,09	44 523,17	44 777,25
67 300	42 560,42	44 070,03	44 324,11	44 578,20	44 832,28
67 400	42 615,44	44 125,06	44 379,14	44 633,22	44 887,30
67 500	42 670,47	44 180,08	44 434,17	44 688,25	44 942,33
67 600	42 725,50	44 235,11	44 489,19	44 743,28	44 997,36
67 700	42 780,53	44 290,14	44 544,22	44 798,30	45 052,39
67 800	42 835,55	44 345,17	44 599,25	44 853,33	45 107,41
67 900	42 890,58	44 400,19	44 654,27	44 908,36	45 162,44
68 000	42 945,61	44 455,22	44 709,30	44 963,38	45 217,47
68 100	43 000,63	44 510,25	44 764,33	45 018,41	45 272,49
68 200	43 055,66	44 565,27	44 819,36	45 073,44	45 327,52
68 300	43 110,69	44 620,30	44 874,38	45 128,46	45 382,55
68 400	43 165,71	44 675,33	44 929,41	45 183,49	45 437,57
68 500	43 220,74	44 730,35	44 984,44	45 238,52	45 492,60
68 600	43 275,77	44 785,38	45 039,46	45 293,55	45 547,63
68 700	43 330,79	44 840,41	45 094,49	45 348,57	45 602,65
68 800	43 385,82	44 895,43	45 149,52	45 403,60	45 657,68
68 900	43 440,85	44 950,46	45 204,54	45 458,63	45 712,71
69 000	43 495,88	45 005,49	45 259,57	45 513,65	45 767,73

Indemnité de remplacement du revenu ou indemnité payable en vertu de la Loi sur les accidents du travail pour l'année 2014 (90 % du revenu net retenu pour 2014) Célibataire						Indemnité de remplacement du revenu ou indemnité payable en vertu de la Loi sur les accidents du travail pour l'année 2014 (90 % du revenu net retenu pour 2014) Célibataire					
Revenu brut annuel	Travailleur avec 3 personnes majeures à charge Nombre de personnes mineures à charge					Revenu brut annuel	Travailleur avec 3 personnes majeures à charge Nombre de personnes mineures à charge				
	0	1	2	3	4 et plus		0	1	2	3	4 et plus
100	88,12	88,12	88,12	88,12	88,12	5 100	4 419,59	4 419,59	4 419,59	4 419,59	4 419,59
200	176,24	176,24	176,24	176,24	176,24	5 200	4 503,06	4 503,06	4 503,06	4 503,06	4 503,06
300	264,36	264,36	264,36	264,36	264,36	5 300	4 586,52	4 586,52	4 586,52	4 586,52	4 586,52
400	352,48	352,48	352,48	352,48	352,48	5 400	4 669,98	4 669,98	4 669,98	4 669,98	4 669,98
500	440,60	440,60	440,60	440,60	440,60	5 500	4 753,44	4 753,44	4 753,44	4 753,44	4 753,44
600	528,72	528,72	528,72	528,72	528,72	5 600	4 836,91	4 836,91	4 836,91	4 836,91	4 836,91
700	616,84	616,84	616,84	616,84	616,84	5 700	4 920,37	4 920,37	4 920,37	4 920,37	4 920,37
800	704,96	704,96	704,96	704,96	704,96	5 800	5 003,83	5 003,83	5 003,83	5 003,83	5 003,83
900	793,08	793,08	793,08	793,08	793,08	5 900	5 087,29	5 087,29	5 087,29	5 087,29	5 087,29
1 000	881,20	881,20	881,20	881,20	881,20	6 000	5 170,76	5 170,76	5 170,76	5 170,76	5 170,76
1 100	969,32	969,32	969,32	969,32	969,32	6 100	5 254,22	5 254,22	5 254,22	5 254,22	5 254,22
1 200	1 057,44	1 057,44	1 057,44	1 057,44	1 057,44	6 200	5 337,68	5 337,68	5 337,68	5 337,68	5 337,68
1 300	1 145,56	1 145,56	1 145,56	1 145,56	1 145,56	6 300	5 421,14	5 421,14	5 421,14	5 421,14	5 421,14
1 400	1 233,68	1 233,68	1 233,68	1 233,68	1 233,68	6 400	5 504,61	5 504,61	5 504,61	5 504,61	5 504,61
1 500	1 321,80	1 321,80	1 321,80	1 321,80	1 321,80	6 500	5 588,07	5 588,07	5 588,07	5 588,07	5 588,07
1 600	1 409,92	1 409,92	1 409,92	1 409,92	1 409,92	6 600	5 671,53	5 671,53	5 671,53	5 671,53	5 671,53
1 700	1 498,04	1 498,04	1 498,04	1 498,04	1 498,04	6 700	5 754,99	5 754,99	5 754,99	5 754,99	5 754,99
1 800	1 586,16	1 586,16	1 586,16	1 586,16	1 586,16	6 800	5 838,46	5 838,46	5 838,46	5 838,46	5 838,46
1 900	1 674,28	1 674,28	1 674,28	1 674,28	1 674,28	6 900	5 921,92	5 921,92	5 921,92	5 921,92	5 921,92
2 000	1 762,40	1 762,40	1 762,40	1 762,40	1 762,40	7 000	6 005,38	6 005,38	6 005,38	6 005,38	6 005,38
2 100	1 850,52	1 850,52	1 850,52	1 850,52	1 850,52	7 100	6 088,84	6 088,84	6 088,84	6 088,84	6 088,84
2 200	1 938,64	1 938,64	1 938,64	1 938,64	1 938,64	7 200	6 172,31	6 172,31	6 172,31	6 172,31	6 172,31
2 300	2 026,76	2 026,76	2 026,76	2 026,76	2 026,76	7 300	6 255,77	6 255,77	6 255,77	6 255,77	6 255,77
2 400	2 114,88	2 114,88	2 114,88	2 114,88	2 114,88	7 400	6 339,23	6 339,23	6 339,23	6 339,23	6 339,23
2 500	2 203,00	2 203,00	2 203,00	2 203,00	2 203,00	7 500	6 422,69	6 422,69	6 422,69	6 422,69	6 422,69
2 600	2 291,12	2 291,12	2 291,12	2 291,12	2 291,12	7 600	6 506,15	6 506,15	6 506,15	6 506,15	6 506,15
2 700	2 379,24	2 379,24	2 379,24	2 379,24	2 379,24	7 700	6 589,62	6 589,62	6 589,62	6 589,62	6 589,62
2 800	2 467,36	2 467,36	2 467,36	2 467,36	2 467,36	7 800	6 673,08	6 673,08	6 673,08	6 673,08	6 673,08
2 900	2 555,48	2 555,48	2 555,48	2 555,48	2 555,48	7 900	6 756,54	6 756,54	6 756,54	6 756,54	6 756,54
3 000	2 643,60	2 643,60	2 643,60	2 643,60	2 643,60	8 000	6 840,00	6 840,00	6 840,00	6 840,00	6 840,00
3 100	2 731,72	2 731,72	2 731,72	2 731,72	2 731,72	8 100	6 923,47	6 923,47	6 923,47	6 923,47	6 923,47
3 200	2 819,84	2 819,84	2 819,84	2 819,84	2 819,84	8 200	7 006,93	7 006,93	7 006,93	7 006,93	7 006,93
3 300	2 907,96	2 907,96	2 907,96	2 907,96	2 907,96	8 300	7 090,39	7 090,39	7 090,39	7 090,39	7 090,39
3 400	2 996,08	2 996,08	2 996,08	2 996,08	2 996,08	8 400	7 173,85	7 173,85	7 173,85	7 173,85	7 173,85
3 500	3 084,20	3 084,20	3 084,20	3 084,20	3 084,20	8 500	7 257,32	7 257,32	7 257,32	7 257,32	7 257,32
3 600	3 167,66	3 167,66	3 167,66	3 167,66	3 167,66	8 600	7 340,78	7 340,78	7 340,78	7 340,78	7 340,78
3 700	3 251,12	3 251,12	3 251,12	3 251,12	3 251,12	8 700	7 424,24	7 424,24	7 424,24	7 424,24	7 424,24
3 800	3 334,58	3 334,58	3 334,58	3 334,58	3 334,58	8 800	7 507,70	7 507,70	7 507,70	7 507,70	7 507,70
3 900	3 418,05	3 418,05	3 418,05	3 418,05	3 418,05	8 900	7 591,17	7 591,17	7 591,17	7 591,17	7 591,17
4 000	3 501,51	3 501,51	3 501,51	3 501,51	3 501,51	9 000	7 674,63	7 674,63	7 674,63	7 674,63	7 674,63
4 100	3 584,97	3 584,97	3 584,97	3 584,97	3 584,97	9 100	7 758,09	7 758,09	7 758,09	7 758,09	7 758,09
4 200	3 668,43	3 668,43	3 668,43	3 668,43	3 668,43	9 200	7 841,55	7 841,55	7 841,55	7 841,55	7 841,55
4 300	3 751,90	3 751,90	3 751,90	3 751,90	3 751,90	9 300	7 925,02	7 925,02	7 925,02	7 925,02	7 925,02
4 400	3 835,36	3 835,36	3 835,36	3 835,36	3 835,36	9 400	8 008,48	8 008,48	8 008,48	8 008,48	8 008,48
4 500	3 918,82	3 918,82	3 918,82	3 918,82	3 918,82	9 500	8 091,94	8 091,94	8 091,94	8 091,94	8 091,94
4 600	4 002,28	4 002,28	4 002,28	4 002,28	4 002,28	9 600	8 175,40	8 175,40	8 175,40	8 175,40	8 175,40
4 700	4 085,75	4 085,75	4 085,75	4 085,75	4 085,75	9 700	8 258,87	8 258,87	8 258,87	8 258,87	8 258,87
4 800	4 169,21	4 169,21	4 169,21	4 169,21	4 169,21	9 800	8 342,33	8 342,33	8 342,33	8 342,33	8 342,33
4 900	4 252,67	4 252,67	4 252,67	4 252,67	4 252,67	9 900	8 425,79	8 425,79	8 425,79	8 425,79	8 425,79
5 000	4 336,13	4 336,13	4 336,13	4 336,13	4 336,13	10 000	8 509,25	8 509,25	8 509,25	8 509,25	8 509,25

**Indemnité de remplacement du revenu ou indemnité
payable en vertu de la Loi sur les accidents du travail
pour l'année 2014
(90 % du revenu net retenu pour 2014)**

Revenu brut annuel	Célibataire Travailleur avec 3 personnes majeures à charge Nombre de personnes mineures à charge				
	0	1	2	3	4 et plus
10 100	8 592,71	8 592,71	8 592,71	8 592,71	8 592,71
10 200	8 676,18	8 676,18	8 676,18	8 676,18	8 676,18
10 300	8 759,64	8 759,64	8 759,64	8 759,64	8 759,64
10 400	8 843,10	8 843,10	8 843,10	8 843,10	8 843,10
10 500	8 926,56	8 926,56	8 926,56	8 926,56	8 926,56
10 600	9 010,03	9 010,03	9 010,03	9 010,03	9 010,03
10 700	9 093,49	9 093,49	9 093,49	9 093,49	9 093,49
10 800	9 176,95	9 176,95	9 176,95	9 176,95	9 176,95
10 900	9 260,41	9 260,41	9 260,41	9 260,41	9 260,41
11 000	9 343,88	9 343,88	9 343,88	9 343,88	9 343,88
11 100	9 427,34	9 427,34	9 427,34	9 427,34	9 427,34
11 200	9 510,80	9 510,80	9 510,80	9 510,80	9 510,80
11 300	9 594,26	9 594,26	9 594,26	9 594,26	9 594,26
11 400	9 677,73	9 677,73	9 677,73	9 677,73	9 677,73
11 500	9 761,19	9 761,19	9 761,19	9 761,19	9 761,19
11 600	9 844,65	9 844,65	9 844,65	9 844,65	9 844,65
11 700	9 928,11	9 928,11	9 928,11	9 928,11	9 928,11
11 800	10 011,58	10 011,58	10 011,58	10 011,58	10 011,58
11 900	10 095,04	10 095,04	10 095,04	10 095,04	10 095,04
12 000	10 178,50	10 178,50	10 178,50	10 178,50	10 178,50
12 100	10 261,96	10 261,96	10 261,96	10 261,96	10 261,96
12 200	10 345,43	10 345,43	10 345,43	10 345,43	10 345,43
12 300	10 428,89	10 428,89	10 428,89	10 428,89	10 428,89
12 400	10 512,35	10 512,35	10 512,35	10 512,35	10 512,35
12 500	10 595,81	10 595,81	10 595,81	10 595,81	10 595,81
12 600	10 679,27	10 679,27	10 679,27	10 679,27	10 679,27
12 700	10 762,74	10 762,74	10 762,74	10 762,74	10 762,74
12 800	10 846,20	10 846,20	10 846,20	10 846,20	10 846,20
12 900	10 929,66	10 929,66	10 929,66	10 929,66	10 929,66
13 000	11 013,12	11 013,12	11 013,12	11 013,12	11 013,12
13 100	11 089,31	11 096,59	11 096,59	11 096,59	11 096,59
13 200	11 162,32	11 180,05	11 180,05	11 180,05	11 180,05
13 300	11 235,33	11 263,51	11 263,51	11 263,51	11 263,51
13 400	11 308,34	11 346,97	11 346,97	11 346,97	11 346,97
13 500	11 381,35	11 430,44	11 430,44	11 430,44	11 430,44
13 600	11 454,36	11 513,90	11 513,90	11 513,90	11 513,90
13 700	11 527,36	11 597,36	11 597,36	11 597,36	11 597,36
13 800	11 600,37	11 680,82	11 680,82	11 680,82	11 680,82
13 900	11 673,38	11 764,29	11 764,29	11 764,29	11 764,29
14 000	11 746,39	11 847,75	11 847,75	11 847,75	11 847,75
14 100	11 819,40	11 931,21	11 931,21	11 931,21	11 931,21
14 200	11 892,41	12 014,67	12 014,67	12 014,67	12 014,67
14 300	11 965,42	12 098,14	12 098,14	12 098,14	12 098,14
14 400	12 038,43	12 181,60	12 181,60	12 181,60	12 181,60
14 500	12 111,43	12 265,06	12 265,06	12 265,06	12 265,06
14 600	12 184,44	12 348,52	12 348,52	12 348,52	12 348,52
14 700	12 257,45	12 431,99	12 431,99	12 431,99	12 431,99
14 800	12 330,46	12 515,45	12 515,45	12 515,45	12 515,45
14 900	12 403,47	12 598,91	12 598,91	12 598,91	12 598,91
15 000	12 476,48	12 682,37	12 682,37	12 682,37	12 682,37

**Indemnité de remplacement du revenu ou indemnité
payable en vertu de la Loi sur les accidents du travail
pour l'année 2014
(90 % du revenu net retenu pour 2014)**

Revenu brut annuel	Célibataire Travailleur avec 3 personnes majeures à charge Nombre de personnes mineures à charge				
	0	1	2	3	4 et plus
15 100	12 549,49	12 765,83	12 765,83	12 765,83	12 765,83
15 200	12 622,49	12 849,30	12 849,30	12 849,30	12 849,30
15 300	12 695,50	12 932,76	12 932,76	12 932,76	12 932,76
15 400	12 768,51	13 016,22	13 016,22	13 016,22	13 016,22
15 500	12 841,52	13 099,68	13 099,68	13 099,68	13 099,68
15 600	12 914,53	13 183,15	13 183,15	13 183,15	13 183,15
15 700	12 987,54	13 266,61	13 266,61	13 266,61	13 266,61
15 800	13 060,55	13 350,07	13 350,07	13 350,07	13 350,07
15 900	13 133,56	13 433,53	13 433,53	13 433,53	13 433,53
16 000	13 206,56	13 517,00	13 517,00	13 517,00	13 517,00
16 100	13 279,57	13 600,46	13 600,46	13 600,46	13 600,46
16 200	13 352,58	13 683,92	13 683,92	13 683,92	13 683,92
16 300	13 425,59	13 767,38	13 767,38	13 767,38	13 767,38
16 400	13 498,60	13 850,85	13 850,85	13 850,85	13 850,85
16 500	13 571,61	13 934,31	13 934,31	13 934,31	13 934,31
16 600	13 644,62	14 017,77	14 017,77	14 017,77	14 017,77
16 700	13 717,63	14 101,23	14 101,23	14 101,23	14 101,23
16 800	13 790,63	14 184,70	14 184,70	14 184,70	14 184,70
16 900	13 863,64	14 268,16	14 268,16	14 268,16	14 268,16
17 000	13 936,65	14 351,62	14 351,62	14 351,62	14 351,62
17 100	14 009,66	14 435,08	14 435,08	14 435,08	14 435,08
17 200	14 082,67	14 518,55	14 518,55	14 518,55	14 518,55
17 300	14 155,68	14 602,01	14 602,01	14 602,01	14 602,01
17 400	14 228,69	14 685,47	14 685,47	14 685,47	14 685,47
17 500	14 301,70	14 768,93	14 768,93	14 768,93	14 768,93
17 600	14 374,70	14 852,39	14 852,39	14 852,39	14 852,39
17 700	14 447,71	14 935,86	14 935,86	14 935,86	14 935,86
17 800	14 520,72	15 019,32	15 019,32	15 019,32	15 019,32
17 900	14 593,73	15 102,78	15 102,78	15 102,78	15 102,78
18 000	14 666,74	15 186,24	15 186,24	15 186,24	15 186,24
18 100	14 739,75	15 269,71	15 269,71	15 269,71	15 269,71
18 200	14 812,76	15 353,17	15 353,17	15 353,17	15 353,17
18 300	14 885,77	15 436,63	15 436,63	15 436,63	15 436,63
18 400	14 958,77	15 520,09	15 520,09	15 520,09	15 520,09
18 500	15 031,78	15 603,56	15 603,56	15 603,56	15 603,56
18 600	15 104,79	15 687,02	15 687,02	15 687,02	15 687,02
18 700	15 177,80	15 770,48	15 770,48	15 770,48	15 770,48
18 800	15 250,81	15 853,94	15 853,94	15 853,94	15 853,94
18 900	15 323,82	15 937,41	15 937,41	15 937,41	15 937,41
19 000	15 396,83	16 020,87	16 020,87	16 020,87	16 020,87
19 100	15 469,84	16 104,33	16 104,33	16 104,33	16 104,33
19 200	15 542,84	16 187,79	16 187,79	16 187,79	16 187,79
19 300	15 615,85	16 271,26	16 271,26	16 271,26	16 271,26
19 400	15 688,86	16 354,72	16 354,72	16 354,72	16 354,72
19 500	15 761,87	16 438,18	16 438,18	16 438,18	16 438,18
19 600	15 834,88	16 521,64	16 521,64	16 521,64	16 521,64
19 700	15 907,89	16 605,11	16 605,11	16 605,11	16 605,11
19 800	15 980,90	16 688,57	16 688,57	16 688,57	16 688,57
19 900	16 053,91	16 772,03	16 772,03	16 772,03	16 772,03
20 000	16 126,91	16 855,49	16 855,49	16 855,49	16 855,49

Indemnité de remplacement du revenu ou indemnité payable en vertu de la Loi sur les accidents du travail pour l'année 2014 (90 % du revenu net retenu pour 2014) Célibataire						Indemnité de remplacement du revenu ou indemnité payable en vertu de la Loi sur les accidents du travail pour l'année 2014 (90 % du revenu net retenu pour 2014) Célibataire					
Revenu brut annuel	Travailleur avec 3 personnes majeures à charge Nombre de personnes mineures à charge					Revenu brut annuel	Travailleur avec 3 personnes majeures à charge Nombre de personnes mineures à charge				
	0	1	2	3	4 et plus		0	1	2	3	4 et plus
20 100	16 199,92	16 938,95	16 938,95	16 938,95	16 938,95	25 100	19 850,36	20 959,61	20 959,61	20 959,61	20 959,61
20 200	16 272,93	17 022,42	17 022,42	17 022,42	17 022,42	25 200	19 923,37	21 028,68	21 028,68	21 028,68	21 028,68
20 300	16 345,94	17 105,88	17 105,88	17 105,88	17 105,88	25 300	19 996,38	21 097,74	21 097,74	21 097,74	21 097,74
20 400	16 418,95	17 189,34	17 189,34	17 189,34	17 189,34	25 400	20 069,39	21 166,80	21 166,80	21 166,80	21 166,80
20 500	16 491,96	17 272,80	17 272,80	17 272,80	17 272,80	25 500	20 142,39	21 235,86	21 235,86	21 235,86	21 235,86
20 600	16 564,97	17 356,27	17 356,27	17 356,27	17 356,27	25 600	20 215,40	21 304,93	21 304,93	21 304,93	21 304,93
20 700	16 637,98	17 439,73	17 439,73	17 439,73	17 439,73	25 700	20 288,41	21 373,99	21 373,99	21 373,99	21 373,99
20 800	16 710,98	17 523,19	17 523,19	17 523,19	17 523,19	25 800	20 361,42	21 443,05	21 443,05	21 443,05	21 443,05
20 900	16 783,99	17 606,65	17 606,65	17 606,65	17 606,65	25 900	20 434,43	21 512,11	21 512,11	21 512,11	21 512,11
21 000	16 857,00	17 690,12	17 690,12	17 690,12	17 690,12	26 000	20 507,44	21 581,18	21 581,18	21 581,18	21 581,18
21 100	16 930,01	17 773,58	17 773,58	17 773,58	17 773,58	26 100	20 579,19	21 650,24	21 650,24	21 650,24	21 650,24
21 200	17 003,02	17 857,04	17 857,04	17 857,04	17 857,04	26 200	20 637,80	21 719,30	21 719,30	21 719,30	21 719,30
21 300	17 076,03	17 940,50	17 940,50	17 940,50	17 940,50	26 300	20 696,40	21 788,36	21 788,36	21 788,36	21 788,36
21 400	17 149,04	18 023,97	18 023,97	18 023,97	18 023,97	26 400	20 755,01	21 857,43	21 857,43	21 857,43	21 857,43
21 500	17 222,05	18 107,43	18 107,43	18 107,43	18 107,43	26 500	20 813,62	21 926,49	21 926,49	21 926,49	21 926,49
21 600	17 295,05	18 190,89	18 190,89	18 190,89	18 190,89	26 600	20 872,23	21 995,55	21 995,55	21 995,55	21 995,55
21 700	17 368,06	18 274,35	18 274,35	18 274,35	18 274,35	26 700	20 930,84	22 064,61	22 064,61	22 064,61	22 064,61
21 800	17 441,07	18 357,82	18 357,82	18 357,82	18 357,82	26 800	20 989,45	22 133,68	22 133,68	22 133,68	22 133,68
21 900	17 514,08	18 441,28	18 441,28	18 441,28	18 441,28	26 900	21 048,06	22 202,74	22 202,74	22 202,74	22 202,74
22 000	17 587,09	18 524,74	18 524,74	18 524,74	18 524,74	27 000	21 106,67	22 271,80	22 271,80	22 271,80	22 271,80
22 100	17 660,10	18 608,20	18 608,20	18 608,20	18 608,20	27 100	21 165,27	22 340,86	22 340,86	22 340,86	22 340,86
22 200	17 733,11	18 691,67	18 691,67	18 691,67	18 691,67	27 200	21 223,88	22 409,93	22 409,93	22 409,93	22 409,93
22 300	17 806,12	18 775,13	18 775,13	18 775,13	18 775,13	27 300	21 282,49	22 478,99	22 478,99	22 478,99	22 478,99
22 400	17 879,12	18 858,59	18 858,59	18 858,59	18 858,59	27 400	21 341,10	22 548,05	22 548,05	22 548,05	22 548,05
22 500	17 952,13	18 942,05	18 942,05	18 942,05	18 942,05	27 500	21 399,71	22 614,12	22 617,11	22 617,11	22 617,11
22 600	18 025,14	19 025,51	19 025,51	19 025,51	19 025,51	27 600	21 458,32	22 672,73	22 686,17	22 686,17	22 686,17
22 700	18 098,15	19 108,98	19 108,98	19 108,98	19 108,98	27 700	21 516,93	22 731,34	22 755,24	22 755,24	22 755,24
22 800	18 171,16	19 192,44	19 192,44	19 192,44	19 192,44	27 800	21 575,54	22 789,95	22 824,30	22 824,30	22 824,30
22 900	18 244,17	19 275,90	19 275,90	19 275,90	19 275,90	27 900	21 634,14	22 848,56	22 893,36	22 893,36	22 893,36
23 000	18 317,18	19 359,36	19 359,36	19 359,36	19 359,36	28 000	21 692,75	22 907,17	22 962,42	22 962,42	22 962,42
23 100	18 390,18	19 442,83	19 442,83	19 442,83	19 442,83	28 100	21 751,36	22 965,77	23 031,49	23 031,49	23 031,49
23 200	18 463,19	19 526,29	19 526,29	19 526,29	19 526,29	28 200	21 809,97	23 024,38	23 100,55	23 100,55	23 100,55
23 300	18 536,20	19 609,75	19 609,75	19 609,75	19 609,75	28 300	21 868,58	23 082,99	23 169,61	23 169,61	23 169,61
23 400	18 609,21	19 693,21	19 693,21	19 693,21	19 693,21	28 400	21 927,19	23 141,60	23 238,67	23 238,67	23 238,67
23 500	18 682,22	19 776,68	19 776,68	19 776,68	19 776,68	28 500	21 985,80	23 200,21	23 307,74	23 307,74	23 307,74
23 600	18 755,23	19 860,14	19 860,14	19 860,14	19 860,14	28 600	22 044,41	23 258,82	23 376,80	23 376,80	23 376,80
23 700	18 828,24	19 943,60	19 943,60	19 943,60	19 943,60	28 700	22 103,01	23 317,43	23 445,86	23 445,86	23 445,86
23 800	18 901,25	20 027,06	20 027,06	20 027,06	20 027,06	28 800	22 161,62	23 376,04	23 514,92	23 514,92	23 514,92
23 900	18 974,25	20 110,53	20 110,53	20 110,53	20 110,53	28 900	22 220,23	23 434,64	23 583,99	23 583,99	23 583,99
24 000	19 047,26	20 193,99	20 193,99	20 193,99	20 193,99	29 000	22 278,84	23 493,25	23 653,05	23 653,05	23 653,05
24 100	19 120,27	20 268,99	20 268,99	20 268,99	20 268,99	29 100	22 337,45	23 551,86	23 722,11	23 722,11	23 722,11
24 200	19 193,28	20 338,05	20 338,05	20 338,05	20 338,05	29 200	22 396,06	23 610,47	23 791,17	23 791,17	23 791,17
24 300	19 266,29	20 407,12	20 407,12	20 407,12	20 407,12	29 300	22 454,67	23 669,08	23 860,24	23 860,24	23 860,24
24 400	19 339,30	20 476,18	20 476,18	20 476,18	20 476,18	29 400	22 513,28	23 727,69	23 929,30	23 929,30	23 929,30
24 500	19 412,31	20 545,24	20 545,24	20 545,24	20 545,24	29 500	22 571,88	23 786,30	23 998,36	23 998,36	23 998,36
24 600	19 485,32	20 614,30	20 614,30	20 614,30	20 614,30	29 600	22 630,49	23 844,91	24 067,42	24 067,42	24 067,42
24 700	19 558,32	20 683,37	20 683,37	20 683,37	20 683,37	29 700	22 689,10	23 903,51	24 136,49	24 136,49	24 136,49
24 800	19 631,33	20 752,43	20 752,43	20 752,43	20 752,43	29 800	22 747,71	23 962,12	24 205,55	24 205,55	24 205,55
24 900	19 704,34	20 821,49	20 821,49	20 821,49	20 821,49	29 900	22 806,32	24 020,73	24 274,61	24 274,61	24 274,61
25 000	19 777,35	20 890,55	20 890,55	20 890,55	20 890,55	30 000	22 864,93	24 079,34	24 333,42	24 333,42	24 333,42

Indemnité de remplacement du revenu ou indemnité payable en vertu de la Loi sur les accidents du travail pour l'année 2014 (90 % du revenu net retenu pour 2014) Célibataire						Indemnité de remplacement du revenu ou indemnité payable en vertu de la Loi sur les accidents du travail pour l'année 2014 (90 % du revenu net retenu pour 2014) Célibataire					
Revenu brut annuel	Travailleur avec 3 personnes majeures à charge Nombre de personnes mineures à charge					Revenu brut annuel	Travailleur avec 3 personnes majeures à charge Nombre de personnes mineures à charge				
	0	1	2	3	4 et plus		0	1	2	3	4 et plus
30 100	22 923,54	24 137,95	24 392,03	24 412,73	24 412,73	35 100	25 821,71	27 036,12	27 290,20	27 544,29	27 798,37
30 200	22 982,15	24 196,56	24 450,64	24 481,80	24 481,80	35 200	25 877,62	27 092,03	27 346,11	27 600,19	27 854,28
30 300	23 040,75	24 255,17	24 509,25	24 550,86	24 550,86	35 300	25 933,53	27 147,94	27 402,02	27 656,10	27 910,19
30 400	23 099,36	24 313,78	24 567,86	24 619,92	24 619,92	35 400	25 989,43	27 203,85	27 457,93	27 712,01	27 966,09
30 500	23 157,97	24 372,38	24 626,47	24 688,98	24 688,98	35 500	26 045,34	27 259,76	27 513,84	27 767,92	28 022,00
30 600	23 216,58	24 430,99	24 685,08	24 758,05	24 758,05	35 600	26 101,25	27 315,66	27 569,75	27 823,83	28 077,91
30 700	23 275,19	24 489,60	24 743,68	24 827,11	24 827,11	35 700	26 157,16	27 371,57	27 625,66	27 879,74	28 133,82
30 800	23 333,80	24 548,21	24 802,29	24 896,17	24 896,17	35 800	26 213,07	27 427,48	27 681,56	27 935,65	28 189,73
30 900	23 392,41	24 606,82	24 860,90	24 965,23	24 965,23	35 900	26 268,98	27 483,39	27 737,47	27 991,56	28 245,64
31 000	23 451,01	24 665,43	24 919,51	25 034,30	25 034,30	36 000	26 324,89	27 539,30	27 793,38	28 047,46	28 301,55
31 100	23 509,62	24 724,04	24 978,12	25 103,36	25 103,36	36 100	26 380,80	27 595,21	27 849,29	28 103,37	28 357,46
31 200	23 568,23	24 782,65	25 036,73	25 172,42	25 172,42	36 200	26 436,70	27 651,12	27 905,20	28 159,28	28 413,36
31 300	23 626,84	24 841,25	25 095,34	25 241,48	25 241,48	36 300	26 492,61	27 707,03	27 961,11	28 215,19	28 469,27
31 400	23 685,45	24 899,86	25 153,95	25 310,55	25 310,55	36 400	26 548,52	27 762,93	28 017,02	28 271,10	28 525,18
31 500	23 744,06	24 958,47	25 212,55	25 379,61	25 379,61	36 500	26 604,43	27 818,84	28 072,93	28 327,01	28 581,09
31 600	23 802,67	25 017,08	25 271,16	25 448,67	25 448,67	36 600	26 660,34	27 874,75	28 128,83	28 382,92	28 637,00
31 700	23 861,28	25 075,69	25 329,77	25 517,73	25 517,73	36 700	26 716,25	27 930,66	28 184,74	28 438,83	28 692,91
31 800	23 919,88	25 134,30	25 388,38	25 586,80	25 586,80	36 800	26 772,16	27 986,57	28 240,65	28 494,73	28 748,82
31 900	23 978,49	25 192,91	25 446,99	25 655,86	25 655,86	36 900	26 828,07	28 042,48	28 296,56	28 550,64	28 804,72
32 000	24 037,10	25 251,52	25 505,60	25 724,92	25 724,92	37 000	26 883,97	28 098,39	28 352,47	28 606,55	28 860,63
32 100	24 095,71	25 310,12	25 564,21	25 793,98	25 793,98	37 100	26 939,88	28 154,30	28 408,38	28 662,46	28 916,54
32 200	24 154,32	25 368,73	25 622,82	25 863,05	25 863,05	37 200	26 995,79	28 210,20	28 464,29	28 718,37	28 972,45
32 300	24 212,93	25 427,34	25 681,42	25 932,11	25 932,11	37 300	27 051,70	28 266,11	28 520,20	28 774,28	29 028,36
32 400	24 271,54	25 485,95	25 740,03	25 994,11	26 001,17	37 400	27 107,61	28 322,02	28 576,10	28 830,19	29 084,27
32 500	24 330,15	25 544,56	25 798,64	26 052,72	26 070,23	37 500	27 163,52	28 377,93	28 632,01	28 886,10	29 140,18
32 600	24 388,75	25 603,17	25 857,25	26 111,33	26 139,29	37 600	27 219,43	28 433,84	28 687,92	28 942,00	29 196,09
32 700	24 447,36	25 661,78	25 915,86	26 169,94	26 208,36	37 700	27 275,34	28 489,75	28 743,83	28 997,91	29 251,99
32 800	24 505,97	25 720,39	25 974,47	26 228,55	26 277,42	37 800	27 331,24	28 545,66	28 799,74	29 053,82	29 307,90
32 900	24 564,58	25 778,99	26 033,08	26 287,16	26 346,48	37 900	27 387,15	28 601,57	28 855,65	29 109,73	29 363,81
33 000	24 623,19	25 837,60	26 091,69	26 345,77	26 415,54	38 000	27 443,06	28 657,47	28 911,56	29 165,64	29 419,72
33 100	24 681,80	25 896,21	26 150,29	26 404,38	26 484,61	38 100	27 498,97	28 713,38	28 967,47	29 221,55	29 475,63
33 200	24 740,41	25 954,82	26 208,90	26 462,98	26 553,67	38 200	27 554,88	28 769,29	29 023,37	29 277,46	29 531,54
33 300	24 799,02	26 013,43	26 267,51	26 521,59	26 622,73	38 300	27 610,79	28 825,20	29 079,28	29 333,37	29 587,45
33 400	24 857,62	26 072,04	26 326,12	26 580,20	26 691,79	38 400	27 666,70	28 881,11	29 135,19	29 389,27	29 643,36
33 500	24 916,23	26 130,65	26 384,73	26 638,81	26 760,86	38 500	27 722,61	28 937,02	29 191,10	29 445,18	29 699,26
33 600	24 974,84	26 189,26	26 443,34	26 697,42	26 829,92	38 600	27 778,51	28 992,93	29 247,01	29 501,09	29 755,17
33 700	25 033,45	26 247,86	26 501,95	26 756,03	26 898,98	38 700	27 834,42	29 048,84	29 302,92	29 557,00	29 811,08
33 800	25 092,06	26 306,47	26 560,55	26 814,64	26 968,04	38 800	27 890,33	29 104,74	29 358,83	29 612,91	29 866,99
33 900	25 150,67	26 365,08	26 619,16	26 873,25	27 037,11	38 900	27 946,24	29 160,65	29 414,74	29 668,82	29 922,90
34 000	25 209,28	26 423,69	26 677,77	26 931,86	27 106,07	39 000	28 002,15	29 216,56	29 470,64	29 724,73	29 978,81
34 100	25 267,89	26 482,30	26 736,38	26 986,55	27 175,03	39 100	28 058,06	29 272,47	29 526,55	29 780,63	30 034,72
34 200	25 326,50	26 540,91	26 795,29	27 041,24	27 244,00	39 200	28 113,97	29 328,38	29 582,46	29 836,54	30 090,63
34 300	25 385,11	26 599,52	26 854,20	27 095,93	27 303,00	39 300	28 169,87	29 384,29	29 638,37	29 892,45	30 146,53
34 400	25 443,72	26 658,13	26 913,11	27 150,67	27 362,00	39 400	28 225,78	29 440,20	29 694,28	29 948,36	30 202,44
34 500	25 502,33	26 716,74	26 972,02	27 205,41	27 421,00	39 500	28 281,69	29 496,11	29 750,19	30 004,27	30 258,35
34 600	25 560,94	26 775,35	27 028,93	27 260,15	27 480,00	39 600	28 337,60	29 552,01	29 806,10	30 060,18	30 314,26
34 700	25 619,55	26 834,16	27 087,84	27 314,89	27 539,00	39 700	28 393,51	29 607,92	29 862,01	30 116,09	30 370,17
34 800	25 678,16	26 892,97	27 146,75	27 369,64	27 598,00	39 800	28 449,42	29 663,83	29 917,91	30 172,00	30 426,08
34 900	25 736,77	26 951,78	27 205,66	27 424,45	27 657,00	39 900	28 505,33	29 719,74	29 973,82	30 227,90	30 481,99
35 000	25 795,38	27 010,59	27 264,57	27 479,26	27 716,00	40 000	28 561,24	29 775,65	30 029,73	30 283,81	30 537,90

Indemnité de remplacement du revenu ou indemnité payable en vertu de la Loi sur les accidents du travail pour l'année 2014 (90 % du revenu net retenu pour 2014) Célibataire						Indemnité de remplacement du revenu ou indemnité payable en vertu de la Loi sur les accidents du travail pour l'année 2014 (90 % du revenu net retenu pour 2014) Célibataire					
Revenu brut annuel	Travailleur avec 3 personnes majeures à charge Nombre de personnes mineures à charge					Revenu brut annuel	Travailleur avec 3 personnes majeures à charge Nombre de personnes mineures à charge				
	0	1	2	3	4 et plus		0	1	2	3	4 et plus
40 100	28 617,14	29 831,56	30 085,64	30 339,72	30 593,80	45 100	31 262,42	32 540,60	32 794,68	33 048,77	33 302,85
40 200	28 673,05	29 887,47	30 141,55	30 395,63	30 649,71	45 200	31 309,47	32 590,35	32 844,43	33 098,51	33 352,60
40 300	28 728,96	29 943,38	30 197,46	30 451,54	30 705,62	45 300	31 356,52	32 640,10	32 894,18	33 148,26	33 402,34
40 400	28 784,87	29 999,28	30 253,37	30 507,45	30 761,53	45 400	31 403,57	32 689,85	32 943,93	33 198,01	33 452,09
40 500	28 840,78	30 055,19	30 309,28	30 563,36	30 817,44	45 500	31 450,62	32 739,59	32 993,68	33 247,76	33 501,84
40 600	28 896,69	30 111,10	30 365,18	30 619,27	30 873,35	45 600	31 497,66	32 789,34	33 043,43	33 297,51	33 551,59
40 700	28 952,60	30 167,01	30 421,09	30 675,17	30 929,26	45 700	31 544,71	32 839,09	33 093,17	33 347,26	33 601,34
40 800	29 008,51	30 222,92	30 477,00	30 731,08	30 985,17	45 800	31 591,76	32 888,84	33 142,92	33 397,00	33 651,09
40 900	29 064,41	30 278,83	30 532,91	30 786,99	31 041,07	45 900	31 638,81	32 938,59	33 192,67	33 446,75	33 700,83
41 000	29 120,32	30 334,74	30 588,82	30 842,90	31 096,98	46 000	31 685,86	32 988,34	33 242,42	33 496,50	33 750,58
41 100	29 176,23	30 390,65	30 644,73	30 898,81	31 152,89	46 100	31 732,91	33 038,08	33 292,17	33 546,25	33 800,33
41 200	29 232,14	30 446,55	30 700,64	30 954,72	31 208,80	46 200	31 779,95	33 087,83	33 341,91	33 596,00	33 850,08
41 300	29 288,05	30 502,46	30 756,54	31 010,63	31 264,71	46 300	31 827,00	33 137,58	33 391,66	33 645,74	33 899,83
41 400	29 343,96	30 558,37	30 812,45	31 066,54	31 320,62	46 400	31 874,05	33 187,33	33 441,41	33 695,49	33 949,58
41 500	29 399,87	30 614,28	30 868,36	31 122,44	31 376,53	46 500	31 921,10	33 237,08	33 491,16	33 745,24	33 999,32
41 600	29 455,78	30 670,19	30 924,27	31 178,35	31 432,44	46 600	31 968,15	33 286,83	33 540,91	33 794,99	34 049,07
41 700	29 511,68	30 726,10	30 980,18	31 234,26	31 488,34	46 700	32 015,20	33 336,57	33 590,66	33 844,74	34 098,82
41 800	29 567,59	30 782,01	31 036,09	31 290,17	31 544,25	46 800	32 062,24	33 386,32	33 640,40	33 894,49	34 148,57
41 900	29 623,50	30 837,92	31 092,00	31 346,08	31 600,16	46 900	32 109,29	33 436,07	33 690,15	33 944,23	34 198,32
42 000	29 679,41	30 893,82	31 147,91	31 401,99	31 656,07	47 000	32 156,34	33 485,82	33 739,90	33 993,98	34 248,06
42 100	29 735,32	30 949,73	31 203,81	31 457,90	31 711,98	47 100	32 203,39	33 535,57	33 789,65	34 043,73	34 297,81
42 200	29 791,23	31 005,64	31 259,72	31 513,81	31 767,89	47 200	32 250,44	33 585,31	33 839,40	34 093,48	34 347,56
42 300	29 847,14	31 061,55	31 315,63	31 569,71	31 823,80	47 300	32 297,48	33 635,06	33 889,15	34 143,23	34 397,31
42 400	29 903,05	31 117,46	31 371,54	31 625,62	31 879,71	47 400	32 344,53	33 684,81	33 938,89	34 192,98	34 447,06
42 500	29 958,95	31 173,37	31 427,45	31 681,53	31 935,61	47 500	32 391,58	33 734,56	33 988,64	34 242,72	34 496,81
42 600	30 014,86	31 229,28	31 483,36	31 737,44	31 991,52	47 600	32 438,63	33 784,31	34 038,39	34 292,47	34 546,55
42 700	30 067,35	31 281,77	31 535,85	31 789,93	32 044,01	47 700	32 485,68	33 834,06	34 088,14	34 342,22	34 596,30
42 800	30 119,66	31 335,74	31 589,82	31 843,90	32 097,99	47 800	32 532,73	33 883,80	34 137,89	34 391,97	34 646,05
42 900	30 171,97	31 390,75	31 644,83	31 898,91	32 152,99	47 900	32 579,77	33 933,55	34 187,63	34 441,72	34 695,80
43 000	30 224,28	31 445,76	31 699,84	31 953,92	32 208,00	48 000	32 626,82	33 983,30	34 237,38	34 491,46	34 745,55
43 100	30 276,59	31 500,77	31 754,85	32 008,93	32 263,01	48 100	32 673,87	34 033,05	34 287,13	34 541,21	34 795,30
43 200	30 328,90	31 555,77	31 809,86	32 063,94	32 318,02	48 200	32 720,92	34 082,80	34 336,88	34 590,96	34 845,04
43 300	30 381,20	31 610,78	31 864,86	32 118,95	32 373,03	48 300	32 767,97	34 132,55	34 386,63	34 640,71	34 894,79
43 400	30 433,51	31 665,79	31 919,87	32 173,96	32 428,04	48 400	32 815,02	34 182,29	34 436,38	34 690,46	34 944,54
43 500	30 485,82	31 720,80	31 974,88	32 228,96	32 483,05	48 500	32 862,06	34 232,04	34 486,12	34 740,21	34 994,29
43 600	30 538,13	31 775,81	32 029,89	32 283,97	32 538,06	48 600	32 909,11	34 281,79	34 535,87	34 789,95	35 044,04
43 700	30 590,44	31 830,82	32 084,90	32 338,98	32 593,06	48 700	32 957,36	34 332,74	34 586,82	34 840,91	35 094,99
43 800	30 642,75	31 885,83	32 139,91	32 393,99	32 648,07	48 800	33 005,62	34 383,70	34 637,78	34 891,86	35 145,94
43 900	30 695,06	31 940,83	32 194,92	32 449,00	32 703,08	48 900	33 053,87	34 434,65	34 688,73	34 942,81	35 196,89
44 000	30 744,89	31 993,37	32 247,45	32 501,54	32 755,62	49 000	33 102,12	34 485,60	34 739,68	34 993,77	35 247,85
44 100	30 791,94	32 043,12	32 297,20	32 551,28	32 805,37	49 100	33 150,38	34 536,55	34 790,64	35 044,72	35 298,80
44 200	30 838,99	32 092,87	32 346,95	32 601,03	32 855,11	49 200	33 198,63	34 587,51	34 841,59	35 095,67	35 349,75
44 300	30 886,04	32 142,62	32 396,70	32 650,78	32 904,86	49 300	33 246,88	34 638,46	34 892,54	35 146,62	35 400,71
44 400	30 933,09	32 192,36	32 446,45	32 700,53	32 954,61	49 400	33 295,13	34 689,41	34 943,49	35 197,58	35 451,66
44 500	30 980,13	32 242,11	32 496,19	32 750,28	33 004,36	49 500	33 343,39	34 740,36	34 994,45	35 248,53	35 502,61
44 600	31 027,18	32 291,86	32 545,94	32 800,02	33 054,11	49 600	33 391,64	34 791,32	35 045,40	35 299,48	35 553,56
44 700	31 074,23	32 341,61	32 595,69	32 849,77	33 103,86	49 700	33 439,89	34 842,27	35 096,35	35 350,43	35 604,52
44 800	31 121,28	32 391,36	32 645,44	32 899,52	33 153,60	49 800	33 488,14	34 893,22	35 147,31	35 401,39	35 655,47
44 900	31 168,33	32 441,11	32 695,19	32 949,27	33 203,35	49 900	33 536,40	34 944,18	35 198,26	35 452,34	35 706,42
45 000	31 215,38	32 490,85	32 744,94	32 999,02	33 253,10	50 000	33 584,65	34 995,13	35 249,21	35 503,29	35 757,38

**Indemnité de remplacement du revenu ou indemnité
payable en vertu de la Loi sur les accidents du travail
pour l'année 2014
(90 % du revenu net retenu pour 2014)**

Revenu brut annuel	Célibataire Travailleur avec 3 personnes majeures à charge Nombre de personnes mineures à charge				
	0	1	2	3	4 et plus
	50 100	33 632,90	35 046,08	35 300,16	35 554,25
50 200	33 681,16	35 097,03	35 351,12	35 605,20	35 859,28
50 300	33 729,41	35 147,99	35 402,07	35 656,15	35 910,23
50 400	33 777,66	35 198,94	35 453,02	35 707,10	35 961,19
50 500	33 825,91	35 249,89	35 503,97	35 758,06	36 012,14
50 600	33 874,17	35 300,85	35 554,93	35 809,01	36 063,09
50 700	33 922,42	35 351,80	35 605,88	35 859,96	36 114,04
50 800	33 970,67	35 402,75	35 656,83	35 910,92	36 165,00
50 900	34 018,93	35 453,70	35 707,79	35 961,87	36 215,95
51 000	34 067,18	35 504,66	35 758,74	36 012,82	36 266,90
51 100	34 115,43	35 555,61	35 809,69	36 063,77	36 317,86
51 200	34 163,68	35 606,56	35 860,64	36 114,73	36 368,81
51 300	34 211,94	35 657,51	35 911,60	36 165,68	36 419,76
51 400	34 260,19	35 708,47	35 962,55	36 216,63	36 470,71
51 500	34 308,44	35 759,42	36 013,50	36 267,58	36 521,67
51 600	34 356,69	35 810,37	36 064,46	36 318,54	36 572,62
51 700	34 404,95	35 861,33	36 115,41	36 369,49	36 623,57
51 800	34 453,20	35 912,28	36 166,36	36 420,44	36 674,52
51 900	34 501,45	35 963,23	36 217,31	36 471,40	36 725,48
52 000	34 549,71	36 014,18	36 268,27	36 522,35	36 776,43
52 100	34 597,96	36 065,14	36 319,22	36 573,30	36 827,38
52 200	34 646,21	36 116,09	36 370,17	36 624,25	36 878,34
52 300	34 694,46	36 167,04	36 421,12	36 675,21	36 929,29
52 400	34 742,72	36 218,00	36 472,08	36 726,16	36 980,24
52 500	34 790,97	36 268,95	36 523,03	36 777,11	37 031,19
52 600	34 843,30	36 323,97	36 578,06	36 832,14	37 086,22
52 700	34 895,62	36 379,00	36 633,08	36 887,17	37 141,25
52 800	34 947,95	36 434,03	36 688,11	36 942,19	37 196,28
52 900	35 000,28	36 489,06	36 743,14	36 997,22	37 251,30
53 000	35 052,60	36 544,08	36 798,16	37 052,25	37 306,33
53 100	35 104,93	36 599,11	36 853,19	37 107,27	37 361,36
53 200	35 157,26	36 654,14	36 908,22	37 162,30	37 416,38
53 300	35 209,58	36 709,16	36 963,25	37 217,33	37 471,41
53 400	35 261,91	36 764,19	37 018,27	37 272,35	37 526,44
53 500	35 314,24	36 819,22	37 073,30	37 327,38	37 581,46
53 600	35 366,57	36 874,24	37 128,33	37 382,41	37 636,49
53 700	35 419,66	36 929,27	37 183,35	37 437,44	37 691,52
53 800	35 474,68	36 984,30	37 238,38	37 492,46	37 746,54
53 900	35 529,71	37 039,33	37 293,41	37 547,49	37 801,57
54 000	35 584,74	37 094,35	37 348,43	37 602,52	37 856,60
54 100	35 639,77	37 149,38	37 403,46	37 657,54	37 911,62
54 200	35 694,79	37 204,41	37 458,49	37 712,57	37 966,65
54 300	35 749,82	37 259,43	37 513,51	37 767,60	38 021,68
54 400	35 804,85	37 314,46	37 568,54	37 822,62	38 076,71
54 500	35 859,87	37 369,49	37 623,57	37 877,65	38 131,73
54 600	35 914,90	37 424,51	37 678,60	37 932,68	38 186,76
54 700	35 969,93	37 479,54	37 733,62	37 987,70	38 241,79
54 800	36 024,95	37 534,57	37 788,65	38 042,73	38 296,81
54 900	36 079,98	37 589,59	37 843,68	38 097,76	38 351,84
55 000	36 135,01	37 644,62	37 898,70	38 152,78	38 406,87

**Indemnité de remplacement du revenu ou indemnité
payable en vertu de la Loi sur les accidents du travail
pour l'année 2014
(90 % du revenu net retenu pour 2014)**

Revenu brut annuel	Célibataire Travailleur avec 3 personnes majeures à charge Nombre de personnes mineures à charge				
	0	1	2	3	4 et plus
	55 100	36 190,03	37 699,65	37 953,73	38 207,81
55 200	36 245,06	37 754,67	38 008,76	38 262,84	38 516,92
55 300	36 300,09	37 809,70	38 063,78	38 317,87	38 571,95
55 400	36 355,12	37 864,73	38 118,81	38 372,89	38 626,97
55 500	36 410,14	37 919,76	38 173,84	38 427,92	38 682,00
55 600	36 465,17	37 974,78	38 228,86	38 482,95	38 737,03
55 700	36 520,20	38 029,81	38 283,89	38 537,97	38 792,06
55 800	36 575,22	38 084,84	38 338,92	38 593,00	38 847,08
55 900	36 630,25	38 139,86	38 393,95	38 648,03	38 902,11
56 000	36 685,28	38 194,89	38 448,97	38 703,05	38 957,14
56 100	36 740,30	38 249,92	38 504,00	38 758,08	39 012,16
56 200	36 795,33	38 304,94	38 559,03	38 813,11	39 067,19
56 300	36 850,36	38 359,97	38 614,05	38 868,13	39 122,22
56 400	36 905,38	38 415,00	38 669,08	38 923,16	39 177,24
56 500	36 960,41	38 470,02	38 724,11	38 978,19	39 232,27
56 600	37 015,44	38 525,05	38 779,13	39 033,22	39 287,30
56 700	37 070,46	38 580,08	38 834,16	39 088,24	39 342,32
56 800	37 125,49	38 635,11	38 889,19	39 143,27	39 397,35
56 900	37 180,52	38 690,13	38 944,21	39 198,30	39 452,38
57 000	37 235,55	38 745,16	38 999,24	39 253,32	39 507,41
57 100	37 290,57	38 800,19	39 054,27	39 308,35	39 562,43
57 200	37 345,60	38 855,21	39 109,29	39 363,38	39 617,46
57 300	37 400,63	38 910,24	39 164,32	39 418,40	39 672,49
57 400	37 455,65	38 965,27	39 219,35	39 473,43	39 727,51
57 500	37 510,68	39 020,29	39 274,38	39 528,46	39 782,54
57 600	37 565,71	39 075,32	39 329,40	39 583,48	39 837,57
57 700	37 620,73	39 130,35	39 384,43	39 638,51	39 892,59
57 800	37 675,76	39 185,37	39 439,46	39 693,54	39 947,62
57 900	37 730,79	39 240,40	39 494,48	39 748,57	40 002,65
58 000	37 785,81	39 295,43	39 549,51	39 803,59	40 057,67
58 100	37 840,84	39 350,45	39 604,54	39 858,62	40 112,70
58 200	37 895,87	39 405,48	39 659,56	39 913,65	40 167,73
58 300	37 950,90	39 460,51	39 714,59	39 968,67	40 222,76
58 400	38 005,92	39 515,54	39 769,62	40 023,70	40 277,78
58 500	38 060,95	39 570,56	39 824,64	40 078,73	40 332,81
58 600	38 115,98	39 625,59	39 879,67	40 133,75	40 387,84
58 700	38 171,00	39 680,62	39 934,70	40 188,78	40 442,86
58 800	38 226,03	39 735,64	39 989,73	40 243,81	40 497,89
58 900	38 281,06	39 790,67	40 044,75	40 298,83	40 552,92
59 000	38 336,08	39 845,70	40 099,78	40 353,86	40 607,94
59 100	38 391,11	39 900,72	40 154,81	40 408,89	40 662,97
59 200	38 446,14	39 955,75	40 209,83	40 463,92	40 718,00
59 300	38 501,16	40 010,78	40 264,86	40 518,94	40 773,02
59 400	38 556,19	40 065,80	40 319,89	40 573,97	40 828,05
59 500	38 611,22	40 120,83	40 374,91	40 629,00	40 883,08
59 600	38 666,25	40 175,86	40 429,94	40 684,02	40 938,11
59 700	38 721,27	40 230,89	40 484,97	40 739,05	40 993,13
59 800	38 776,30	40 285,91	40 539,99	40 794,08	41 048,16
59 900	38 831,33	40 340,94	40 595,02	40 849,10	41 103,19
60 000	38 886,35	40 395,97	40 650,05	40 904,13	41 158,21

Indemnité de remplacement du revenu ou indemnité payable en vertu de la Loi sur les accidents du travail pour l'année 2014 (90 % du revenu net retenu pour 2014) Célibataire						Indemnité de remplacement du revenu ou indemnité payable en vertu de la Loi sur les accidents du travail pour l'année 2014 (90 % du revenu net retenu pour 2014) Célibataire					
Revenu brut annuel	Travailleur avec 3 personnes majeures à charge Nombre de personnes mineures à charge					Revenu brut annuel	Travailleur avec 3 personnes majeures à charge Nombre de personnes mineures à charge				
	0	1	2	3	4 et plus		0	1	2	3	4 et plus
60 100	38 941,38	40 450,99	40 705,08	40 959,16	41 213,24	65 100	41 692,73	43 202,34	43 456,42	43 710,50	43 964,59
60 200	38 996,41	40 506,02	40 760,10	41 014,18	41 268,27	65 200	41 747,75	43 257,37	43 511,45	43 765,53	44 019,61
60 300	39 051,43	40 561,05	40 815,13	41 069,21	41 323,29	65 300	41 802,78	43 312,39	43 566,47	43 820,56	44 074,64
60 400	39 106,46	40 616,07	40 870,16	41 124,24	41 378,32	65 400	41 857,81	43 367,42	43 621,50	43 875,58	44 129,67
60 500	39 161,49	40 671,10	40 925,18	41 179,27	41 433,35	65 500	41 912,83	43 422,45	43 676,53	43 930,61	44 184,69
60 600	39 216,51	40 726,13	40 980,21	41 234,29	41 488,37	65 600	41 967,86	43 477,47	43 731,56	43 985,64	44 239,72
60 700	39 271,54	40 781,15	41 035,24	41 289,32	41 543,40	65 700	42 022,89	43 532,50	43 786,58	44 040,66	44 294,75
60 800	39 326,57	40 836,18	41 090,26	41 344,35	41 598,43	65 800	42 077,91	43 587,53	43 841,61	44 095,69	44 349,77
60 900	39 381,60	40 891,21	41 145,29	41 399,37	41 653,45	65 900	42 132,94	43 642,55	43 896,64	44 150,72	44 404,80
61 000	39 436,62	40 946,24	41 200,32	41 454,40	41 708,48	66 000	42 187,97	43 697,58	43 951,66	44 205,75	44 459,83
61 100	39 491,65	41 001,26	41 255,34	41 509,43	41 763,51	66 100	42 242,99	43 752,61	44 006,69	44 260,77	44 514,85
61 200	39 546,68	41 056,29	41 310,37	41 564,45	41 818,54	66 200	42 298,02	43 807,63	44 061,72	44 315,80	44 569,88
61 300	39 601,70	41 111,32	41 365,40	41 619,48	41 873,56	66 300	42 353,05	43 862,66	44 116,74	44 370,83	44 624,91
61 400	39 656,73	41 166,34	41 420,43	41 674,51	41 928,59	66 400	42 408,08	43 917,69	44 171,77	44 425,85	44 679,94
61 500	39 711,76	41 221,37	41 475,45	41 729,53	41 983,62	66 500	42 463,10	43 972,72	44 226,80	44 480,88	44 734,96
61 600	39 766,78	41 276,40	41 530,48	41 784,56	42 038,64	66 600	42 518,13	44 027,74	44 281,82	44 535,91	44 789,99
61 700	39 821,81	41 331,42	41 585,51	41 839,59	42 093,67	66 700	42 573,16	44 082,77	44 336,85	44 590,93	44 845,02
61 800	39 876,84	41 386,45	41 640,53	41 894,62	42 148,70	66 800	42 628,18	44 137,80	44 391,88	44 645,96	44 900,04
61 900	39 931,86	41 441,48	41 695,56	41 949,64	42 203,72	66 900	42 683,21	44 192,82	44 446,91	44 700,99	44 955,07
62 000	39 986,89	41 496,50	41 750,59	42 004,67	42 258,75	67 000	42 738,24	44 247,85	44 501,93	44 756,01	45 010,10
62 100	40 041,92	41 551,53	41 805,61	42 059,70	42 313,78	67 100	42 793,26	44 302,88	44 556,96	44 811,04	45 065,12
62 200	40 096,95	41 606,56	41 860,64	42 114,72	42 368,80	67 200	42 848,29	44 357,90	44 611,99	44 866,07	45 120,15
62 300	40 151,97	41 661,59	41 915,67	42 169,75	42 423,83	67 300	42 903,32	44 412,93	44 667,01	44 921,10	45 175,18
62 400	40 207,00	41 716,61	41 970,69	42 224,78	42 478,86	67 400	42 958,34	44 467,96	44 722,04	44 976,12	45 230,20
62 500	40 262,03	41 771,64	42 025,72	42 279,80	42 533,89	67 500	43 013,37	44 522,98	44 777,07	45 031,15	45 285,23
62 600	40 317,05	41 826,67	42 080,75	42 334,83	42 588,91	67 600	43 068,40	44 578,01	44 832,09	45 086,18	45 340,26
62 700	40 372,08	41 881,69	42 135,78	42 389,86	42 643,94	67 700	43 123,43	44 633,04	44 887,12	45 141,20	45 395,29
62 800	40 427,11	41 936,72	42 190,80	42 444,88	42 698,97	67 800	43 178,45	44 688,07	44 942,15	45 196,23	45 450,31
62 900	40 482,13	41 991,75	42 245,83	42 499,91	42 753,99	67 900	43 233,48	44 743,09	44 997,17	45 251,26	45 505,34
63 000	40 537,16	42 046,77	42 300,86	42 554,94	42 809,02	68 000	43 288,51	44 798,12	45 052,20	45 306,28	45 560,37
63 100	40 592,19	42 101,80	42 355,88	42 609,96	42 864,05	68 100	43 343,53	44 853,15	45 107,23	45 361,31	45 615,39
63 200	40 647,21	42 156,83	42 410,91	42 664,99	42 919,07	68 200	43 398,56	44 908,17	45 162,26	45 416,34	45 670,42
63 300	40 702,24	42 211,85	42 465,94	42 720,02	42 974,10	68 300	43 453,59	44 963,20	45 217,28	45 471,36	45 725,45
63 400	40 757,27	42 266,88	42 520,96	42 775,05	43 029,13	68 400	43 508,61	45 018,23	45 272,31	45 526,39	45 780,47
63 500	40 812,30	42 321,91	42 575,99	42 830,07	43 084,15	68 500	43 563,64	45 073,25	45 327,34	45 581,42	45 835,50
63 600	40 867,32	42 376,94	42 631,02	42 885,10	43 139,18	68 600	43 618,67	45 128,28	45 382,36	45 636,45	45 890,53
63 700	40 922,35	42 431,96	42 686,04	42 940,13	43 194,21	68 700	43 673,69	45 183,31	45 437,39	45 691,47	45 945,55
63 800	40 977,38	42 486,99	42 741,07	42 995,15	43 249,24	68 800	43 728,72	45 238,33	45 492,42	45 746,50	46 000,58
63 900	41 032,40	42 542,02	42 796,10	43 050,18	43 304,26	68 900	43 783,75	45 293,36	45 547,44	45 801,53	46 055,61
64 000	41 087,43	42 597,04	42 851,13	43 105,21	43 359,29	69 000	43 838,78	45 348,39	45 602,47	45 856,55	46 110,63
64 100	41 142,46	42 652,07	42 906,15	43 160,23	43 414,32						
64 200	41 197,48	42 707,10	42 961,18	43 215,26	43 469,34						
64 300	41 252,51	42 762,12	43 016,21	43 270,29	43 524,37						
64 400	41 307,54	42 817,15	43 071,23	43 325,31	43 579,40						
64 500	41 362,56	42 872,18	43 126,26	43 380,34	43 634,42						
64 600	41 417,59	42 927,20	43 181,29	43 435,37	43 689,45						
64 700	41 472,62	42 982,23	43 236,31	43 490,40	43 744,48						
64 800	41 527,64	43 037,26	43 291,34	43 545,42	43 799,50						
64 900	41 582,67	43 092,29	43 346,37	43 600,45	43 854,53						
65 000	41 637,70	43 147,31	43 401,39	43 655,48	43 909,56						

Indemnité de remplacement du revenu ou indemnité payable en vertu de la Loi sur les accidents du travail pour l'année 2014 (90 % du revenu net retenu pour 2014) Célibataire						Indemnité de remplacement du revenu ou indemnité payable en vertu de la Loi sur les accidents du travail pour l'année 2014 (90 % du revenu net retenu pour 2014) Célibataire					
Revenu brut annuel	Travailleur avec 4 personnes majeures à charge et plus Nombre de personnes mineures à charge					Revenu brut annuel	Travailleur avec 4 personnes majeures à charge et plus Nombre de personnes mineures à charge				
	0	1	2	3	4 et plus		0	1	2	3	4 et plus
100	88,12	88,12	88,12	88,12	88,12	5 100	4 419,59	4 419,59	4 419,59	4 419,59	4 419,59
200	176,24	176,24	176,24	176,24	176,24	5 200	4 503,06	4 503,06	4 503,06	4 503,06	4 503,06
300	264,36	264,36	264,36	264,36	264,36	5 300	4 586,52	4 586,52	4 586,52	4 586,52	4 586,52
400	352,48	352,48	352,48	352,48	352,48	5 400	4 669,98	4 669,98	4 669,98	4 669,98	4 669,98
500	440,60	440,60	440,60	440,60	440,60	5 500	4 753,44	4 753,44	4 753,44	4 753,44	4 753,44
600	528,72	528,72	528,72	528,72	528,72	5 600	4 836,91	4 836,91	4 836,91	4 836,91	4 836,91
700	616,84	616,84	616,84	616,84	616,84	5 700	4 920,37	4 920,37	4 920,37	4 920,37	4 920,37
800	704,96	704,96	704,96	704,96	704,96	5 800	5 003,83	5 003,83	5 003,83	5 003,83	5 003,83
900	793,08	793,08	793,08	793,08	793,08	5 900	5 087,29	5 087,29	5 087,29	5 087,29	5 087,29
1 000	881,20	881,20	881,20	881,20	881,20	6 000	5 170,76	5 170,76	5 170,76	5 170,76	5 170,76
1 100	969,32	969,32	969,32	969,32	969,32	6 100	5 254,22	5 254,22	5 254,22	5 254,22	5 254,22
1 200	1 057,44	1 057,44	1 057,44	1 057,44	1 057,44	6 200	5 337,68	5 337,68	5 337,68	5 337,68	5 337,68
1 300	1 145,56	1 145,56	1 145,56	1 145,56	1 145,56	6 300	5 421,14	5 421,14	5 421,14	5 421,14	5 421,14
1 400	1 233,68	1 233,68	1 233,68	1 233,68	1 233,68	6 400	5 504,61	5 504,61	5 504,61	5 504,61	5 504,61
1 500	1 321,80	1 321,80	1 321,80	1 321,80	1 321,80	6 500	5 588,07	5 588,07	5 588,07	5 588,07	5 588,07
1 600	1 409,92	1 409,92	1 409,92	1 409,92	1 409,92	6 600	5 671,53	5 671,53	5 671,53	5 671,53	5 671,53
1 700	1 498,04	1 498,04	1 498,04	1 498,04	1 498,04	6 700	5 754,99	5 754,99	5 754,99	5 754,99	5 754,99
1 800	1 586,16	1 586,16	1 586,16	1 586,16	1 586,16	6 800	5 838,46	5 838,46	5 838,46	5 838,46	5 838,46
1 900	1 674,28	1 674,28	1 674,28	1 674,28	1 674,28	6 900	5 921,92	5 921,92	5 921,92	5 921,92	5 921,92
2 000	1 762,40	1 762,40	1 762,40	1 762,40	1 762,40	7 000	6 005,38	6 005,38	6 005,38	6 005,38	6 005,38
2 100	1 850,52	1 850,52	1 850,52	1 850,52	1 850,52	7 100	6 088,84	6 088,84	6 088,84	6 088,84	6 088,84
2 200	1 938,64	1 938,64	1 938,64	1 938,64	1 938,64	7 200	6 172,31	6 172,31	6 172,31	6 172,31	6 172,31
2 300	2 026,76	2 026,76	2 026,76	2 026,76	2 026,76	7 300	6 255,77	6 255,77	6 255,77	6 255,77	6 255,77
2 400	2 114,88	2 114,88	2 114,88	2 114,88	2 114,88	7 400	6 339,23	6 339,23	6 339,23	6 339,23	6 339,23
2 500	2 203,00	2 203,00	2 203,00	2 203,00	2 203,00	7 500	6 422,69	6 422,69	6 422,69	6 422,69	6 422,69
2 600	2 291,12	2 291,12	2 291,12	2 291,12	2 291,12	7 600	6 506,15	6 506,15	6 506,15	6 506,15	6 506,15
2 700	2 379,24	2 379,24	2 379,24	2 379,24	2 379,24	7 700	6 589,62	6 589,62	6 589,62	6 589,62	6 589,62
2 800	2 467,36	2 467,36	2 467,36	2 467,36	2 467,36	7 800	6 673,08	6 673,08	6 673,08	6 673,08	6 673,08
2 900	2 555,48	2 555,48	2 555,48	2 555,48	2 555,48	7 900	6 756,54	6 756,54	6 756,54	6 756,54	6 756,54
3 000	2 643,60	2 643,60	2 643,60	2 643,60	2 643,60	8 000	6 840,00	6 840,00	6 840,00	6 840,00	6 840,00
3 100	2 731,72	2 731,72	2 731,72	2 731,72	2 731,72	8 100	6 923,47	6 923,47	6 923,47	6 923,47	6 923,47
3 200	2 819,84	2 819,84	2 819,84	2 819,84	2 819,84	8 200	7 006,93	7 006,93	7 006,93	7 006,93	7 006,93
3 300	2 907,96	2 907,96	2 907,96	2 907,96	2 907,96	8 300	7 090,39	7 090,39	7 090,39	7 090,39	7 090,39
3 400	2 996,08	2 996,08	2 996,08	2 996,08	2 996,08	8 400	7 173,85	7 173,85	7 173,85	7 173,85	7 173,85
3 500	3 084,20	3 084,20	3 084,20	3 084,20	3 084,20	8 500	7 257,32	7 257,32	7 257,32	7 257,32	7 257,32
3 600	3 167,66	3 167,66	3 167,66	3 167,66	3 167,66	8 600	7 340,78	7 340,78	7 340,78	7 340,78	7 340,78
3 700	3 251,12	3 251,12	3 251,12	3 251,12	3 251,12	8 700	7 424,24	7 424,24	7 424,24	7 424,24	7 424,24
3 800	3 334,58	3 334,58	3 334,58	3 334,58	3 334,58	8 800	7 507,70	7 507,70	7 507,70	7 507,70	7 507,70
3 900	3 418,05	3 418,05	3 418,05	3 418,05	3 418,05	8 900	7 591,17	7 591,17	7 591,17	7 591,17	7 591,17
4 000	3 501,51	3 501,51	3 501,51	3 501,51	3 501,51	9 000	7 674,63	7 674,63	7 674,63	7 674,63	7 674,63
4 100	3 584,97	3 584,97	3 584,97	3 584,97	3 584,97	9 100	7 758,09	7 758,09	7 758,09	7 758,09	7 758,09
4 200	3 668,43	3 668,43	3 668,43	3 668,43	3 668,43	9 200	7 841,55	7 841,55	7 841,55	7 841,55	7 841,55
4 300	3 751,90	3 751,90	3 751,90	3 751,90	3 751,90	9 300	7 925,02	7 925,02	7 925,02	7 925,02	7 925,02
4 400	3 835,36	3 835,36	3 835,36	3 835,36	3 835,36	9 400	8 008,48	8 008,48	8 008,48	8 008,48	8 008,48
4 500	3 918,82	3 918,82	3 918,82	3 918,82	3 918,82	9 500	8 091,94	8 091,94	8 091,94	8 091,94	8 091,94
4 600	4 002,28	4 002,28	4 002,28	4 002,28	4 002,28	9 600	8 175,40	8 175,40	8 175,40	8 175,40	8 175,40
4 700	4 085,75	4 085,75	4 085,75	4 085,75	4 085,75	9 700	8 258,87	8 258,87	8 258,87	8 258,87	8 258,87
4 800	4 169,21	4 169,21	4 169,21	4 169,21	4 169,21	9 800	8 342,33	8 342,33	8 342,33	8 342,33	8 342,33
4 900	4 252,67	4 252,67	4 252,67	4 252,67	4 252,67	9 900	8 425,79	8 425,79	8 425,79	8 425,79	8 425,79
5 000	4 336,13	4 336,13	4 336,13	4 336,13	4 336,13	10 000	8 509,25	8 509,25	8 509,25	8 509,25	8 509,25

Indemnité de remplacement du revenu ou indemnité payable en vertu de la Loi sur les accidents du travail pour l'année 2014 (90 % du revenu net retenu pour 2014) Célibataire						Indemnité de remplacement du revenu ou indemnité payable en vertu de la Loi sur les accidents du travail pour l'année 2014 (90 % du revenu net retenu pour 2014) Célibataire					
Revenu brut annuel	Travailleur avec 4 personnes majeures à charge et plus Nombre de personnes mineures à charge					Revenu brut annuel	Travailleur avec 4 personnes majeures à charge et plus Nombre de personnes mineures à charge				
	0	1	2	3	4 et plus		0	1	2	3	4 et plus
10 100	8 592,71	8 592,71	8 592,71	8 592,71	8 592,71	15 100	12 549,49	12 765,83	12 765,83	12 765,83	12 765,83
10 200	8 676,18	8 676,18	8 676,18	8 676,18	8 676,18	15 200	12 622,49	12 849,30	12 849,30	12 849,30	12 849,30
10 300	8 759,64	8 759,64	8 759,64	8 759,64	8 759,64	15 300	12 695,50	12 932,76	12 932,76	12 932,76	12 932,76
10 400	8 843,10	8 843,10	8 843,10	8 843,10	8 843,10	15 400	12 768,51	13 016,22	13 016,22	13 016,22	13 016,22
10 500	8 926,56	8 926,56	8 926,56	8 926,56	8 926,56	15 500	12 841,52	13 099,68	13 099,68	13 099,68	13 099,68
10 600	9 010,03	9 010,03	9 010,03	9 010,03	9 010,03	15 600	12 914,53	13 183,15	13 183,15	13 183,15	13 183,15
10 700	9 093,49	9 093,49	9 093,49	9 093,49	9 093,49	15 700	12 987,54	13 266,61	13 266,61	13 266,61	13 266,61
10 800	9 176,95	9 176,95	9 176,95	9 176,95	9 176,95	15 800	13 060,55	13 350,07	13 350,07	13 350,07	13 350,07
10 900	9 260,41	9 260,41	9 260,41	9 260,41	9 260,41	15 900	13 133,56	13 433,53	13 433,53	13 433,53	13 433,53
11 000	9 343,88	9 343,88	9 343,88	9 343,88	9 343,88	16 000	13 206,56	13 517,00	13 517,00	13 517,00	13 517,00
11 100	9 427,34	9 427,34	9 427,34	9 427,34	9 427,34	16 100	13 279,57	13 600,46	13 600,46	13 600,46	13 600,46
11 200	9 510,80	9 510,80	9 510,80	9 510,80	9 510,80	16 200	13 352,58	13 683,92	13 683,92	13 683,92	13 683,92
11 300	9 594,26	9 594,26	9 594,26	9 594,26	9 594,26	16 300	13 425,59	13 767,38	13 767,38	13 767,38	13 767,38
11 400	9 677,73	9 677,73	9 677,73	9 677,73	9 677,73	16 400	13 498,60	13 850,85	13 850,85	13 850,85	13 850,85
11 500	9 761,19	9 761,19	9 761,19	9 761,19	9 761,19	16 500	13 571,61	13 934,31	13 934,31	13 934,31	13 934,31
11 600	9 844,65	9 844,65	9 844,65	9 844,65	9 844,65	16 600	13 644,62	14 017,77	14 017,77	14 017,77	14 017,77
11 700	9 928,11	9 928,11	9 928,11	9 928,11	9 928,11	16 700	13 717,63	14 101,23	14 101,23	14 101,23	14 101,23
11 800	10 011,58	10 011,58	10 011,58	10 011,58	10 011,58	16 800	13 790,63	14 184,70	14 184,70	14 184,70	14 184,70
11 900	10 095,04	10 095,04	10 095,04	10 095,04	10 095,04	16 900	13 863,64	14 268,16	14 268,16	14 268,16	14 268,16
12 000	10 178,50	10 178,50	10 178,50	10 178,50	10 178,50	17 000	13 936,65	14 351,62	14 351,62	14 351,62	14 351,62
12 100	10 261,96	10 261,96	10 261,96	10 261,96	10 261,96	17 100	14 009,66	14 435,08	14 435,08	14 435,08	14 435,08
12 200	10 345,43	10 345,43	10 345,43	10 345,43	10 345,43	17 200	14 082,67	14 518,55	14 518,55	14 518,55	14 518,55
12 300	10 428,89	10 428,89	10 428,89	10 428,89	10 428,89	17 300	14 155,68	14 602,01	14 602,01	14 602,01	14 602,01
12 400	10 512,35	10 512,35	10 512,35	10 512,35	10 512,35	17 400	14 228,69	14 685,47	14 685,47	14 685,47	14 685,47
12 500	10 595,81	10 595,81	10 595,81	10 595,81	10 595,81	17 500	14 301,70	14 768,93	14 768,93	14 768,93	14 768,93
12 600	10 679,27	10 679,27	10 679,27	10 679,27	10 679,27	17 600	14 374,70	14 852,39	14 852,39	14 852,39	14 852,39
12 700	10 762,74	10 762,74	10 762,74	10 762,74	10 762,74	17 700	14 447,71	14 935,86	14 935,86	14 935,86	14 935,86
12 800	10 846,20	10 846,20	10 846,20	10 846,20	10 846,20	17 800	14 520,72	15 019,32	15 019,32	15 019,32	15 019,32
12 900	10 929,66	10 929,66	10 929,66	10 929,66	10 929,66	17 900	14 593,73	15 102,78	15 102,78	15 102,78	15 102,78
13 000	11 013,12	11 013,12	11 013,12	11 013,12	11 013,12	18 000	14 666,74	15 186,24	15 186,24	15 186,24	15 186,24
13 100	11 089,31	11 096,59	11 096,59	11 096,59	11 096,59	18 100	14 739,75	15 269,71	15 269,71	15 269,71	15 269,71
13 200	11 162,32	11 180,05	11 180,05	11 180,05	11 180,05	18 200	14 812,76	15 353,17	15 353,17	15 353,17	15 353,17
13 300	11 235,33	11 263,51	11 263,51	11 263,51	11 263,51	18 300	14 885,77	15 436,63	15 436,63	15 436,63	15 436,63
13 400	11 308,34	11 346,97	11 346,97	11 346,97	11 346,97	18 400	14 958,77	15 520,09	15 520,09	15 520,09	15 520,09
13 500	11 381,35	11 430,44	11 430,44	11 430,44	11 430,44	18 500	15 031,78	15 603,56	15 603,56	15 603,56	15 603,56
13 600	11 454,36	11 513,90	11 513,90	11 513,90	11 513,90	18 600	15 104,79	15 687,02	15 687,02	15 687,02	15 687,02
13 700	11 527,36	11 597,36	11 597,36	11 597,36	11 597,36	18 700	15 177,80	15 770,48	15 770,48	15 770,48	15 770,48
13 800	11 600,37	11 680,82	11 680,82	11 680,82	11 680,82	18 800	15 250,81	15 853,94	15 853,94	15 853,94	15 853,94
13 900	11 673,38	11 764,29	11 764,29	11 764,29	11 764,29	18 900	15 323,82	15 937,41	15 937,41	15 937,41	15 937,41
14 000	11 746,39	11 847,75	11 847,75	11 847,75	11 847,75	19 000	15 396,83	16 020,87	16 020,87	16 020,87	16 020,87
14 100	11 819,40	11 931,21	11 931,21	11 931,21	11 931,21	19 100	15 469,84	16 104,33	16 104,33	16 104,33	16 104,33
14 200	11 892,41	12 014,67	12 014,67	12 014,67	12 014,67	19 200	15 542,84	16 187,79	16 187,79	16 187,79	16 187,79
14 300	11 965,42	12 098,14	12 098,14	12 098,14	12 098,14	19 300	15 615,85	16 271,26	16 271,26	16 271,26	16 271,26
14 400	12 038,43	12 181,60	12 181,60	12 181,60	12 181,60	19 400	15 688,86	16 354,72	16 354,72	16 354,72	16 354,72
14 500	12 111,43	12 265,06	12 265,06	12 265,06	12 265,06	19 500	15 761,87	16 438,18	16 438,18	16 438,18	16 438,18
14 600	12 184,44	12 348,52	12 348,52	12 348,52	12 348,52	19 600	15 834,88	16 521,64	16 521,64	16 521,64	16 521,64
14 700	12 257,45	12 431,99	12 431,99	12 431,99	12 431,99	19 700	15 907,89	16 605,11	16 605,11	16 605,11	16 605,11
14 800	12 330,46	12 515,45	12 515,45	12 515,45	12 515,45	19 800	15 980,90	16 688,57	16 688,57	16 688,57	16 688,57
14 900	12 403,47	12 598,91	12 598,91	12 598,91	12 598,91	19 900	16 053,91	16 772,03	16 772,03	16 772,03	16 772,03
15 000	12 476,48	12 682,37	12 682,37	12 682,37	12 682,37	20 000	16 126,91	16 855,49	16 855,49	16 855,49	16 855,49

**Indemnité de remplacement du revenu ou indemnité
payable en vertu de la Loi sur les accidents du travail
pour l'année 2014
(90 % du revenu net retenu pour 2014)**

Célibataire

Revenu brut annuel	Travailleur avec 4 personnes majeures à charge et plus Nombre de personnes mineures à charge				
	0	1	2	3	4 et plus
20 100	16 199,92	16 938,95	16 938,95	16 938,95	16 938,95
20 200	16 272,93	17 022,42	17 022,42	17 022,42	17 022,42
20 300	16 345,94	17 105,88	17 105,88	17 105,88	17 105,88
20 400	16 418,95	17 189,34	17 189,34	17 189,34	17 189,34
20 500	16 491,96	17 272,80	17 272,80	17 272,80	17 272,80
20 600	16 564,97	17 356,27	17 356,27	17 356,27	17 356,27
20 700	16 637,98	17 439,73	17 439,73	17 439,73	17 439,73
20 800	16 710,98	17 523,19	17 523,19	17 523,19	17 523,19
20 900	16 783,99	17 606,65	17 606,65	17 606,65	17 606,65
21 000	16 857,00	17 690,12	17 690,12	17 690,12	17 690,12
21 100	16 930,01	17 773,58	17 773,58	17 773,58	17 773,58
21 200	17 003,02	17 857,04	17 857,04	17 857,04	17 857,04
21 300	17 076,03	17 940,50	17 940,50	17 940,50	17 940,50
21 400	17 149,04	18 023,97	18 023,97	18 023,97	18 023,97
21 500	17 222,05	18 107,43	18 107,43	18 107,43	18 107,43
21 600	17 295,05	18 190,89	18 190,89	18 190,89	18 190,89
21 700	17 368,06	18 274,35	18 274,35	18 274,35	18 274,35
21 800	17 441,07	18 357,82	18 357,82	18 357,82	18 357,82
21 900	17 514,08	18 441,28	18 441,28	18 441,28	18 441,28
22 000	17 587,09	18 524,74	18 524,74	18 524,74	18 524,74
22 100	17 660,10	18 608,20	18 608,20	18 608,20	18 608,20
22 200	17 733,11	18 691,67	18 691,67	18 691,67	18 691,67
22 300	17 806,12	18 775,13	18 775,13	18 775,13	18 775,13
22 400	17 879,12	18 858,59	18 858,59	18 858,59	18 858,59
22 500	17 952,13	18 942,05	18 942,05	18 942,05	18 942,05
22 600	18 025,14	19 025,51	19 025,51	19 025,51	19 025,51
22 700	18 098,15	19 108,98	19 108,98	19 108,98	19 108,98
22 800	18 171,16	19 192,44	19 192,44	19 192,44	19 192,44
22 900	18 244,17	19 275,90	19 275,90	19 275,90	19 275,90
23 000	18 317,18	19 359,36	19 359,36	19 359,36	19 359,36
23 100	18 390,18	19 442,83	19 442,83	19 442,83	19 442,83
23 200	18 463,19	19 526,29	19 526,29	19 526,29	19 526,29
23 300	18 536,20	19 609,75	19 609,75	19 609,75	19 609,75
23 400	18 609,21	19 693,21	19 693,21	19 693,21	19 693,21
23 500	18 682,22	19 776,68	19 776,68	19 776,68	19 776,68
23 600	18 755,23	19 860,14	19 860,14	19 860,14	19 860,14
23 700	18 828,24	19 943,60	19 943,60	19 943,60	19 943,60
23 800	18 901,25	20 027,06	20 027,06	20 027,06	20 027,06
23 900	18 974,25	20 110,53	20 110,53	20 110,53	20 110,53
24 000	19 047,26	20 193,99	20 193,99	20 193,99	20 193,99
24 100	19 120,27	20 277,45	20 277,45	20 277,45	20 277,45
24 200	19 193,28	20 360,91	20 360,91	20 360,91	20 360,91
24 300	19 266,29	20 444,38	20 444,38	20 444,38	20 444,38
24 400	19 339,30	20 527,84	20 527,84	20 527,84	20 527,84
24 500	19 412,31	20 611,30	20 611,30	20 611,30	20 611,30
24 600	19 485,32	20 694,76	20 694,76	20 694,76	20 694,76
24 700	19 558,32	20 778,23	20 778,23	20 778,23	20 778,23
24 800	19 631,33	20 861,69	20 861,69	20 861,69	20 861,69
24 900	19 704,34	20 945,15	20 945,15	20 945,15	20 945,15
25 000	19 777,35	21 028,61	21 028,61	21 028,61	21 028,61

**Indemnité de remplacement du revenu ou indemnité
payable en vertu de la Loi sur les accidents du travail
pour l'année 2014
(90 % du revenu net retenu pour 2014)**

Célibataire

Revenu brut annuel	Travailleur avec 4 personnes majeures à charge et plus Nombre de personnes mineures à charge				
	0	1	2	3	4 et plus
25 100	19 850,36	21 112,07	21 112,07	21 112,07	21 112,07
25 200	19 923,37	21 195,54	21 195,54	21 195,54	21 195,54
25 300	19 996,38	21 279,00	21 279,00	21 279,00	21 279,00
25 400	20 069,39	21 362,46	21 362,46	21 362,46	21 362,46
25 500	20 142,39	21 445,92	21 445,92	21 445,92	21 445,92
25 600	20 215,40	21 529,39	21 529,39	21 529,39	21 529,39
25 700	20 288,41	21 612,85	21 612,85	21 612,85	21 612,85
25 800	20 361,42	21 696,31	21 696,31	21 696,31	21 696,31
25 900	20 434,43	21 779,77	21 779,77	21 779,77	21 779,77
26 000	20 507,44	21 863,24	21 863,24	21 863,24	21 863,24
26 100	20 580,45	21 946,70	21 946,70	21 946,70	21 946,70
26 200	20 653,46	22 030,16	22 030,16	22 030,16	22 030,16
26 300	20 726,46	22 113,62	22 113,62	22 113,62	22 113,62
26 400	20 799,47	22 197,09	22 197,09	22 197,09	22 197,09
26 500	20 872,48	22 269,39	22 269,39	22 269,39	22 269,39
26 600	20 945,49	22 338,45	22 338,45	22 338,45	22 338,45
26 700	21 018,50	22 407,51	22 407,51	22 407,51	22 407,51
26 800	21 091,51	22 476,58	22 476,58	22 476,58	22 476,58
26 900	21 164,52	22 545,64	22 545,64	22 545,64	22 545,64
27 000	21 237,53	22 614,70	22 614,70	22 614,70	22 614,70
27 100	21 310,53	22 683,76	22 683,76	22 683,76	22 683,76
27 200	21 383,54	22 752,83	22 752,83	22 752,83	22 752,83
27 300	21 456,55	22 821,89	22 821,89	22 821,89	22 821,89
27 400	21 529,56	22 890,95	22 890,95	22 890,95	22 890,95
27 500	21 602,57	22 957,02	22 957,02	22 957,02	22 957,02
27 600	21 675,58	23 015,63	23 015,63	23 015,63	23 015,63
27 700	21 748,59	23 074,24	23 074,24	23 074,24	23 074,24
27 800	21 821,60	23 132,85	23 132,85	23 132,85	23 132,85
27 900	21 894,60	23 191,46	23 191,46	23 191,46	23 191,46
28 000	21 967,61	23 250,07	23 250,07	23 250,07	23 250,07
28 100	22 040,62	23 308,67	23 308,67	23 308,67	23 308,67
28 200	22 113,63	23 367,28	23 367,28	23 367,28	23 367,28
28 300	22 186,64	23 425,89	23 425,89	23 425,89	23 425,89
28 400	22 259,65	23 484,50	23 484,50	23 484,50	23 484,50
28 500	22 328,70	23 543,11	23 543,11	23 543,11	23 543,11
28 600	22 387,31	23 601,72	23 601,72	23 601,72	23 601,72
28 700	22 445,91	23 660,33	23 660,33	23 660,33	23 660,33
28 800	22 504,52	23 718,94	23 718,94	23 718,94	23 718,94
28 900	22 563,13	23 777,54	23 777,54	23 777,54	23 777,54
29 000	22 621,74	23 836,15	23 836,15	23 836,15	23 836,15
29 100	22 680,35	23 894,76	23 894,76	23 894,76	23 894,76
29 200	22 738,96	23 953,37	23 953,37	23 953,37	23 953,37
29 300	22 797,57	24 011,98	24 011,98	24 011,98	24 011,98
29 400	22 856,18	24 070,59	24 070,59	24 070,59	24 070,59
29 500	22 914,78	24 129,20	24 129,20	24 129,20	24 129,20
29 600	22 973,39	24 187,81	24 187,81	24 187,81	24 187,81
29 700	23 032,00	24 246,41	24 246,41	24 246,41	24 246,41
29 800	23 090,61	24 305,02	24 305,02	24 305,02	24 305,02
29 900	23 149,22	24 363,63	24 363,63	24 363,63	24 363,63
30 000	23 207,83	24 422,24	24 422,24	24 422,24	24 422,24

Indemnité de remplacement du revenu ou indemnité payable en vertu de la Loi sur les accidents du travail pour l'année 2014 (90 % du revenu net retenu pour 2014) Célibataire						Indemnité de remplacement du revenu ou indemnité payable en vertu de la Loi sur les accidents du travail pour l'année 2014 (90 % du revenu net retenu pour 2014) Célibataire					
Revenu brut annuel	Travailleur avec 4 personnes majeures à charge et plus Nombre de personnes mineures à charge					Revenu brut annuel	Travailleur avec 4 personnes majeures à charge et plus Nombre de personnes mineures à charge				
	0	1	2	3	4 et plus		0	1	2	3	4 et plus
30 100	23 266,44	24 480,85	24 734,93	24 755,63	24 755,63	35 100	26 164,61	27 379,02	27 633,10	27 887,19	28 141,27
30 200	23 325,05	24 539,46	24 793,54	24 824,70	24 824,70	35 200	26 220,52	27 434,93	27 689,01	27 943,09	28 197,18
30 300	23 383,65	24 598,07	24 852,15	24 893,76	24 893,76	35 300	26 276,43	27 490,84	27 744,92	27 999,00	28 253,09
30 400	23 442,26	24 656,68	24 910,76	24 962,82	24 962,82	35 400	26 332,33	27 546,75	27 800,83	28 054,91	28 308,99
30 500	23 500,87	24 715,28	24 969,37	25 031,88	25 031,88	35 500	26 388,24	27 602,66	27 856,74	28 110,82	28 364,90
30 600	23 559,48	24 773,89	25 027,98	25 100,95	25 100,95	35 600	26 444,15	27 658,56	27 912,65	28 166,73	28 420,81
30 700	23 618,09	24 832,50	25 086,58	25 170,01	25 170,01	35 700	26 500,06	27 714,47	27 968,56	28 222,64	28 476,72
30 800	23 676,70	24 891,11	25 145,19	25 239,07	25 239,07	35 800	26 555,97	27 770,38	28 024,46	28 278,55	28 532,63
30 900	23 735,31	24 949,72	25 203,80	25 308,13	25 308,13	35 900	26 611,88	27 826,29	28 080,37	28 334,46	28 588,54
31 000	23 793,91	25 008,33	25 262,41	25 377,20	25 377,20	36 000	26 667,79	27 882,20	28 136,28	28 390,36	28 644,45
31 100	23 852,52	25 066,94	25 321,02	25 446,26	25 446,26	36 100	26 723,70	27 938,11	28 192,19	28 446,27	28 700,36
31 200	23 911,13	25 125,55	25 379,63	25 515,32	25 515,32	36 200	26 779,60	27 994,02	28 248,10	28 502,18	28 756,26
31 300	23 969,74	25 184,15	25 438,24	25 584,38	25 584,38	36 300	26 835,51	28 049,93	28 304,01	28 558,09	28 812,17
31 400	24 028,35	25 242,76	25 496,85	25 653,45	25 653,45	36 400	26 891,42	28 105,83	28 359,92	28 614,00	28 868,08
31 500	24 086,96	25 301,37	25 555,45	25 722,51	25 722,51	36 500	26 947,33	28 161,74	28 415,83	28 669,91	28 923,99
31 600	24 145,57	25 359,98	25 614,06	25 791,57	25 791,57	36 600	27 003,24	28 217,65	28 471,73	28 725,82	28 979,90
31 700	24 204,18	25 418,59	25 672,67	25 860,63	25 860,63	36 700	27 059,15	28 273,56	28 527,64	28 781,73	29 035,81
31 800	24 262,78	25 477,20	25 731,28	25 929,70	25 929,70	36 800	27 115,06	28 329,47	28 583,55	28 837,63	29 091,72
31 900	24 321,39	25 535,81	25 789,89	25 998,76	25 998,76	36 900	27 170,97	28 385,38	28 639,46	28 893,54	29 147,62
32 000	24 380,00	25 594,42	25 848,50	26 067,82	26 067,82	37 000	27 226,87	28 441,29	28 695,37	28 949,45	29 203,53
32 100	24 438,61	25 653,02	25 907,11	26 136,88	26 136,88	37 100	27 282,78	28 497,20	28 751,28	29 005,36	29 259,44
32 200	24 497,22	25 711,63	25 965,72	26 205,95	26 205,95	37 200	27 338,69	28 553,10	28 807,19	29 061,27	29 315,35
32 300	24 555,83	25 770,24	26 024,32	26 275,01	26 275,01	37 300	27 394,60	28 609,01	28 863,10	29 117,18	29 371,26
32 400	24 614,44	25 828,85	26 082,93	26 337,01	26 344,07	37 400	27 450,51	28 664,92	28 919,00	29 173,09	29 427,17
32 500	24 673,05	25 887,46	26 141,54	26 395,62	26 413,13	37 500	27 506,42	28 720,83	28 974,91	29 229,00	29 483,08
32 600	24 731,65	25 946,07	26 200,15	26 454,23	26 482,19	37 600	27 562,33	28 776,74	29 030,82	29 284,90	29 538,99
32 700	24 790,26	26 004,68	26 258,76	26 512,84	26 551,26	37 700	27 618,24	28 832,65	29 086,73	29 340,81	29 594,89
32 800	24 848,87	26 063,29	26 317,37	26 571,45	26 620,32	37 800	27 674,14	28 888,56	29 142,64	29 396,72	29 650,80
32 900	24 907,48	26 121,89	26 375,98	26 630,06	26 689,38	37 900	27 730,05	28 944,47	29 198,55	29 452,63	29 706,71
33 000	24 966,09	26 180,50	26 434,59	26 688,67	26 758,44	38 000	27 785,96	29 000,37	29 254,46	29 508,54	29 762,62
33 100	25 024,70	26 239,11	26 493,19	26 747,28	26 827,51	38 100	27 841,87	29 056,28	29 310,37	29 564,45	29 818,53
33 200	25 083,31	26 297,72	26 551,80	26 805,88	26 896,57	38 200	27 897,78	29 112,19	29 366,27	29 620,36	29 874,44
33 300	25 141,92	26 356,33	26 610,41	26 864,49	26 965,63	38 300	27 953,69	29 168,10	29 422,18	29 676,27	29 930,35
33 400	25 200,52	26 414,94	26 669,02	26 923,10	27 034,69	38 400	28 009,60	29 224,01	29 478,09	29 732,17	29 986,26
33 500	25 259,13	26 473,55	26 727,63	26 981,71	27 103,76	38 500	28 065,51	29 279,92	29 534,00	29 788,08	30 042,16
33 600	25 317,74	26 532,16	26 786,24	27 040,32	27 172,82	38 600	28 121,41	29 335,83	29 589,91	29 843,99	30 098,07
33 700	25 376,35	26 590,76	26 844,85	27 098,93	27 241,88	38 700	28 177,32	29 391,74	29 645,82	29 899,90	30 153,98
33 800	25 434,96	26 649,37	26 903,45	27 157,54	27 310,94	38 800	28 233,23	29 447,64	29 701,73	29 955,81	30 209,89
33 900	25 493,57	26 707,98	26 962,06	27 216,15	27 380,01	38 900	28 289,14	29 503,55	29 757,64	30 011,72	30 265,80
34 000	25 549,61	26 764,03	27 018,11	27 272,19	27 446,50	39 000	28 345,05	29 559,46	29 813,54	30 067,63	30 321,71
34 100	25 605,52	26 819,93	27 074,02	27 328,10	27 512,87	39 100	28 400,96	29 615,37	29 869,45	30 123,53	30 377,62
34 200	25 661,43	26 875,84	27 129,92	27 384,01	27 579,23	39 200	28 456,87	29 671,28	29 925,36	30 179,44	30 433,53
34 300	25 717,34	26 931,75	27 185,83	27 439,92	27 645,59	39 300	28 512,77	29 727,19	29 981,27	30 235,35	30 489,43
34 400	25 773,25	26 987,66	27 241,74	27 495,82	27 711,95	39 400	28 568,68	29 783,10	30 037,18	30 291,26	30 545,34
34 500	25 829,16	27 043,57	27 297,65	27 551,73	27 778,32	39 500	28 624,59	29 839,01	30 093,09	30 347,17	30 601,25
34 600	25 885,06	27 099,48	27 353,56	27 607,64	27 844,68	39 600	28 680,50	29 894,91	30 149,00	30 403,08	30 657,16
34 700	25 940,97	27 155,39	27 409,47	27 663,55	27 911,04	39 700	28 736,41	29 950,82	30 204,91	30 458,99	30 713,07
34 800	25 996,88	27 211,30	27 465,38	27 719,46	27 973,54	39 800	28 792,32	30 006,73	30 260,81	30 514,90	30 768,98
34 900	26 052,79	27 267,20	27 521,29	27 775,37	28 029,45	39 900	28 848,23	30 062,64	30 316,72	30 570,80	30 824,89
35 000	26 108,70	27 323,11	27 577,19	27 831,28	28 085,36	40 000	28 904,14	30 118,55	30 372,63	30 626,71	30 880,80

**Indemnité de remplacement du revenu ou indemnité
payable en vertu de la Loi sur les accidents du travail
pour l'année 2014
(90 % du revenu net retenu pour 2014)**

Célibataire

Revenu brut annuel	Travailleur avec 4 personnes majeures à charge et plus Nombre de personnes mineures à charge			
	0	1	2	3 4 et plus
40 100	28 960,04	30 174,46	30 428,54	30 682,62 30 936,70
40 200	29 015,95	30 230,37	30 484,45	30 738,53 30 992,61
40 300	29 071,86	30 286,28	30 540,36	30 794,44 31 048,52
40 400	29 127,77	30 342,18	30 596,27	30 850,35 31 104,43
40 500	29 183,68	30 398,09	30 652,18	30 906,26 31 160,34
40 600	29 239,59	30 454,00	30 708,08	30 962,17 31 216,25
40 700	29 295,50	30 509,91	30 763,99	31 018,07 31 272,16
40 800	29 351,41	30 565,82	30 819,90	31 073,98 31 328,07
40 900	29 407,31	30 621,73	30 875,81	31 129,89 31 383,97
41 000	29 463,22	30 677,64	30 931,72	31 185,80 31 439,88
41 100	29 519,13	30 733,55	30 987,63	31 241,71 31 495,79
41 200	29 575,04	30 789,45	31 043,54	31 297,62 31 551,70
41 300	29 630,95	30 845,36	31 099,44	31 353,53 31 607,61
41 400	29 686,86	30 901,27	31 155,35	31 409,44 31 663,52
41 500	29 742,77	30 957,18	31 211,26	31 465,34 31 719,43
41 600	29 798,68	31 013,09	31 267,17	31 521,25 31 775,34
41 700	29 854,58	31 069,00	31 323,08	31 577,16 31 831,24
41 800	29 910,49	31 124,91	31 378,99	31 633,07 31 887,15
41 900	29 966,40	31 180,82	31 434,90	31 688,98 31 943,06
42 000	30 022,31	31 236,72	31 490,81	31 744,89 31 998,97
42 100	30 078,22	31 292,63	31 546,71	31 800,80 32 054,88
42 200	30 134,13	31 348,54	31 602,62	31 856,71 32 110,79
42 300	30 190,04	31 404,45	31 658,53	31 912,61 32 166,70
42 400	30 245,95	31 460,36	31 714,44	31 968,52 32 222,61
42 500	30 301,85	31 516,27	31 770,35	32 024,43 32 278,51
42 600	30 357,76	31 572,18	31 826,26	32 080,34 32 334,42
42 700	30 410,25	31 624,67	31 878,75	32 132,83 32 386,91
42 800	30 462,56	31 678,64	31 932,72	32 186,80 32 440,89
42 900	30 514,87	31 733,65	31 987,73	32 241,81 32 495,89
43 000	30 567,18	31 788,66	32 042,74	32 296,82 32 550,90
43 100	30 619,49	31 843,67	32 097,75	32 351,83 32 605,91
43 200	30 671,80	31 898,67	32 152,76	32 406,84 32 660,92
43 300	30 724,10	31 953,68	32 207,76	32 461,85 32 715,93
43 400	30 776,41	32 008,69	32 262,77	32 516,86 32 770,94
43 500	30 828,72	32 063,70	32 317,78	32 571,86 32 825,95
43 600	30 881,03	32 118,71	32 372,79	32 626,87 32 880,96
43 700	30 933,34	32 173,72	32 427,80	32 681,88 32 935,96
43 800	30 985,65	32 228,73	32 482,81	32 736,89 32 990,97
43 900	31 037,96	32 283,73	32 537,82	32 791,90 33 045,98
44 000	31 087,79	32 336,27	32 590,35	32 844,44 33 098,52
44 100	31 134,84	32 386,02	32 640,10	32 894,18 33 148,27
44 200	31 181,89	32 435,77	32 689,85	32 943,93 33 198,01
44 300	31 228,94	32 485,52	32 739,60	32 993,68 33 247,76
44 400	31 275,99	32 535,26	32 789,35	33 043,43 33 297,51
44 500	31 323,03	32 585,01	32 839,09	33 093,18 33 347,26
44 600	31 370,08	32 634,76	32 888,84	33 142,92 33 397,01
44 700	31 417,13	32 684,51	32 938,59	33 192,67 33 446,76
44 800	31 464,18	32 734,26	32 988,34	33 242,42 33 496,50
44 900	31 511,23	32 784,01	33 038,09	33 292,17 33 546,25
45 000	31 558,28	32 833,75	33 087,84	33 341,92 33 596,00

**Indemnité de remplacement du revenu ou indemnité
payable en vertu de la Loi sur les accidents du travail
pour l'année 2014
(90 % du revenu net retenu pour 2014)**

Célibataire

Revenu brut annuel	Travailleur avec 4 personnes majeures à charge et plus Nombre de personnes mineures à charge			
	0	1	2	3 4 et plus
45 100	31 605,32	32 883,50	33 137,58	33 391,67 33 645,75
45 200	31 652,37	32 933,25	33 187,33	33 441,41 33 695,50
45 300	31 699,42	32 983,00	33 237,08	33 491,16 33 745,24
45 400	31 746,47	33 032,75	33 286,83	33 540,91 33 794,99
45 500	31 793,52	33 082,49	33 336,58	33 590,66 33 844,74
45 600	31 840,56	33 132,24	33 386,33	33 640,41 33 894,49
45 700	31 887,61	33 181,99	33 436,07	33 690,16 33 944,24
45 800	31 934,66	33 231,74	33 485,82	33 739,90 33 993,99
45 900	31 981,71	33 281,49	33 535,57	33 789,65 34 043,73
46 000	32 028,76	33 331,24	33 585,32	33 839,40 34 093,48
46 100	32 075,81	33 380,98	33 635,07	33 889,15 34 143,23
46 200	32 122,85	33 430,73	33 684,81	33 938,90 34 192,98
46 300	32 169,90	33 480,48	33 734,56	33 988,64 34 242,73
46 400	32 216,95	33 530,23	33 784,31	34 038,39 34 292,48
46 500	32 264,00	33 579,98	33 834,06	34 088,14 34 342,22
46 600	32 311,05	33 629,73	33 883,81	34 137,89 34 391,97
46 700	32 358,10	33 679,47	33 933,56	34 187,64 34 441,72
46 800	32 405,14	33 729,22	33 983,30	34 237,39 34 491,47
46 900	32 452,19	33 778,97	34 033,05	34 287,13 34 541,22
47 000	32 499,24	33 828,72	34 082,80	34 336,88 34 590,96
47 100	32 546,29	33 878,47	34 132,55	34 386,63 34 640,71
47 200	32 593,34	33 928,21	34 182,30	34 436,38 34 690,46
47 300	32 640,38	33 977,96	34 232,05	34 486,13 34 740,21
47 400	32 687,43	34 027,71	34 281,79	34 535,88 34 789,96
47 500	32 734,48	34 077,46	34 331,54	34 585,62 34 839,71
47 600	32 781,53	34 127,21	34 381,29	34 635,37 34 889,45
47 700	32 828,58	34 176,96	34 431,04	34 685,12 34 939,20
47 800	32 875,63	34 226,70	34 480,79	34 734,87 34 988,95
47 900	32 922,67	34 276,45	34 530,53	34 784,62 35 038,70
48 000	32 969,72	34 326,20	34 580,28	34 834,36 35 088,45
48 100	33 016,77	34 375,95	34 630,03	34 884,11 35 138,20
48 200	33 063,82	34 425,70	34 679,78	34 933,86 35 187,94
48 300	33 110,87	34 475,45	34 729,53	34 983,61 35 237,69
48 400	33 157,92	34 525,19	34 779,28	35 033,36 35 287,44
48 500	33 204,96	34 574,94	34 829,02	35 083,11 35 337,19
48 600	33 252,01	34 624,69	34 878,77	35 132,85 35 386,94
48 700	33 300,26	34 675,64	34 929,72	35 183,81 35 437,89
48 800	33 348,52	34 726,60	34 980,68	35 234,76 35 488,84
48 900	33 396,77	34 777,55	35 031,63	35 285,71 35 539,79
49 000	33 445,02	34 828,50	35 082,58	35 336,67 35 590,75
49 100	33 493,28	34 879,45	35 133,54	35 387,62 35 641,70
49 200	33 541,53	34 930,41	35 184,49	35 438,57 35 692,65
49 300	33 589,78	34 981,36	35 235,44	35 489,52 35 743,61
49 400	33 638,03	35 032,31	35 286,39	35 540,48 35 794,56
49 500	33 686,29	35 083,26	35 337,35	35 591,43 35 845,51
49 600	33 734,54	35 134,22	35 388,30	35 642,38 35 896,46
49 700	33 782,79	35 185,17	35 439,25	35 693,33 35 947,42
49 800	33 831,04	35 236,12	35 490,21	35 744,29 35 998,37
49 900	33 879,30	35 287,08	35 541,16	35 795,24 36 049,32
50 000	33 927,55	35 338,03	35 592,11	35 846,19 36 100,28

Indemnité de remplacement du revenu ou indemnité payable en vertu de la Loi sur les accidents du travail pour l'année 2014 (90 % du revenu net retenu pour 2014) Célibataire						Indemnité de remplacement du revenu ou indemnité payable en vertu de la Loi sur les accidents du travail pour l'année 2014 (90 % du revenu net retenu pour 2014) Célibataire					
Revenu brut annuel	Travailleur avec 4 personnes majeures à charge et plus Nombre de personnes mineures à charge					Revenu brut annuel	Travailleur avec 4 personnes majeures à charge et plus Nombre de personnes mineures à charge				
	0	1	2	3	4 et plus		0	1	2	3	4 et plus
50 100	33 975,80	35 388,98	35 643,06	35 897,15	36 151,23	55 100	36 532,93	38 042,55	38 296,63	38 550,71	38 804,79
50 200	34 024,06	35 439,93	35 694,02	35 948,10	36 202,18	55 200	36 587,96	38 097,57	38 351,66	38 605,74	38 859,82
50 300	34 072,31	35 490,89	35 744,97	35 999,05	36 253,13	55 300	36 642,99	38 152,60	38 406,68	38 660,77	38 914,85
50 400	34 120,56	35 541,84	35 795,92	36 050,00	36 304,09	55 400	36 698,02	38 207,63	38 461,71	38 715,79	38 969,87
50 500	34 168,81	35 592,79	35 846,87	36 100,96	36 355,04	55 500	36 753,04	38 262,66	38 516,74	38 770,82	39 024,90
50 600	34 217,07	35 643,75	35 897,83	36 151,91	36 405,99	55 600	36 808,07	38 317,68	38 571,76	38 825,85	39 079,93
50 700	34 265,32	35 694,70	35 948,78	36 202,86	36 456,94	55 700	36 863,10	38 372,71	38 626,79	38 880,87	39 134,96
50 800	34 313,57	35 745,65	35 999,73	36 253,82	36 507,90	55 800	36 918,12	38 427,74	38 681,82	38 935,90	39 189,98
50 900	34 361,83	35 796,60	36 050,69	36 304,77	36 558,85	55 900	36 973,15	38 482,76	38 736,85	38 990,93	39 245,01
51 000	34 410,08	35 847,56	36 101,64	36 355,72	36 609,80	56 000	37 028,18	38 537,79	38 791,87	39 045,95	39 300,04
51 100	34 458,33	35 898,51	36 152,59	36 406,67	36 660,76	56 100	37 083,20	38 592,82	38 846,90	39 100,98	39 355,06
51 200	34 506,58	35 949,46	36 203,54	36 457,63	36 711,71	56 200	37 138,23	38 647,84	38 901,93	39 156,01	39 410,09
51 300	34 554,84	36 000,41	36 254,50	36 508,58	36 762,66	56 300	37 193,26	38 702,87	38 956,95	39 211,03	39 465,12
51 400	34 603,09	36 051,37	36 305,45	36 559,53	36 813,61	56 400	37 248,28	38 757,90	39 011,98	39 266,06	39 520,14
51 500	34 651,34	36 102,32	36 356,40	36 610,48	36 864,57	56 500	37 303,31	38 812,92	39 067,01	39 321,09	39 575,17
51 600	34 699,59	36 153,27	36 407,36	36 661,44	36 915,52	56 600	37 358,34	38 867,95	39 122,03	39 376,12	39 630,20
51 700	34 747,85	36 204,23	36 458,31	36 712,39	36 966,47	56 700	37 413,36	38 922,98	39 177,06	39 431,14	39 685,22
51 800	34 796,10	36 255,18	36 509,26	36 763,34	37 017,42	56 800	37 468,39	38 978,01	39 232,09	39 486,17	39 740,25
51 900	34 844,35	36 306,13	36 560,21	36 814,30	37 068,38	56 900	37 523,42	39 033,03	39 287,11	39 541,20	39 795,28
52 000	34 892,61	36 357,08	36 611,17	36 865,25	37 119,33	57 000	37 578,45	39 088,06	39 342,14	39 596,22	39 850,31
52 100	34 940,86	36 408,04	36 662,12	36 916,20	37 170,28	57 100	37 633,47	39 143,09	39 397,17	39 651,25	39 905,33
52 200	34 989,11	36 458,99	36 713,07	36 967,15	37 221,24	57 200	37 688,50	39 198,11	39 452,19	39 706,28	39 960,36
52 300	35 037,36	36 509,94	36 764,02	37 018,11	37 272,19	57 300	37 743,53	39 253,14	39 507,22	39 761,30	40 015,39
52 400	35 085,62	36 560,90	36 814,98	37 069,06	37 323,14	57 400	37 798,55	39 308,17	39 562,25	39 816,33	40 070,41
52 500	35 133,87	36 611,85	36 865,93	37 120,01	37 374,09	57 500	37 853,58	39 363,19	39 617,28	39 871,36	40 125,44
52 600	35 182,10	36 662,80	36 916,88	37 170,96	37 424,99	57 600	37 908,61	39 418,22	39 672,30	39 926,38	40 180,47
52 700	35 230,35	36 713,75	36 967,83	37 221,91	37 475,94	57 700	37 963,63	39 473,25	39 727,33	39 981,41	40 235,49
52 800	35 278,60	36 764,70	37 018,78	37 272,86	37 526,89	57 800	38 018,66	39 528,27	39 782,36	40 036,44	40 290,52
52 900	35 326,85	36 815,65	37 069,73	37 323,81	37 577,84	57 900	38 073,69	39 583,30	39 837,38	40 091,47	40 345,55
53 000	35 375,10	36 866,60	37 120,68	37 374,76	37 628,79	58 000	38 128,71	39 638,33	39 892,41	40 146,49	40 400,57
53 100	35 423,35	36 917,55	37 171,63	37 425,71	37 679,74	58 100	38 183,74	39 693,35	39 947,44	40 201,52	40 455,60
53 200	35 471,60	36 968,50	37 222,58	37 476,66	37 730,69	58 200	38 238,77	39 748,38	40 002,46	40 256,55	40 510,63
53 300	35 519,85	37 019,45	37 273,53	37 527,61	37 781,64	58 300	38 293,80	39 803,41	40 057,49	40 311,57	40 565,66
53 400	35 568,10	37 070,40	37 324,48	37 578,56	37 832,59	58 400	38 348,82	39 858,44	40 112,52	40 366,60	40 620,68
53 500	35 616,35	37 121,35	37 375,43	37 629,51	37 883,54	58 500	38 403,85	39 913,46	40 167,54	40 421,63	40 675,71
53 600	35 664,60	37 172,30	37 426,38	37 680,46	37 934,49	58 600	38 458,88	39 968,49	40 222,57	40 476,65	40 730,74
53 700	35 712,85	37 223,25	37 477,33	37 731,41	37 985,44	58 700	38 513,90	40 023,52	40 277,60	40 531,68	40 785,76
53 800	35 761,10	37 274,20	37 528,28	37 782,36	38 036,39	58 800	38 568,93	40 078,54	40 332,63	40 586,71	40 840,79
53 900	35 809,35	37 325,15	37 579,23	37 833,31	38 087,34	58 900	38 623,96	40 133,57	40 387,65	40 641,73	40 895,82
54 000	35 857,60	37 376,10	37 630,18	37 884,26	38 138,29	59 000	38 678,98	40 188,60	40 442,68	40 696,76	40 950,84
54 100	35 905,85	37 427,05	37 681,13	37 935,21	38 189,24	59 100	38 734,01	40 243,62	40 497,71	40 751,79	41 005,87
54 200	35 954,10	37 478,00	37 732,08	37 986,16	38 240,19	59 200	38 789,04	40 298,65	40 552,73	40 806,82	41 060,90
54 300	36 002,35	37 528,95	37 783,03	38 037,11	38 291,14	59 300	38 844,06	40 353,68	40 607,76	40 861,84	41 115,92
54 400	36 050,60	37 579,90	37 833,98	38 088,06	38 342,09	59 400	38 899,09	40 408,70	40 662,79	40 916,87	41 170,95
54 500	36 098,85	37 630,85	37 884,93	38 139,01	38 393,04	59 500	38 954,12	40 463,73	40 717,81	40 971,90	41 225,98
54 600	36 147,10	37 681,80	37 935,88	38 190,00	38 444,00	59 600	39 009,15	40 518,76	40 772,84	41 026,92	41 281,01
54 700	36 195,35	37 732,75	37 986,83	38 241,00	38 495,00	59 700	39 064,17	40 573,79	40 827,87	41 081,95	41 336,03
54 800	36 243,60	37 783,70	38 037,78	38 292,00	38 546,00	59 800	39 119,20	40 628,81	40 882,89	41 136,98	41 391,06
54 900	36 291,85	37 834,65	38 088,73	38 343,00	38 597,00	59 900	39 174,23	40 683,84	40 937,92	41 192,00	41 446,09
55 000	36 340,10	37 885,60	38 139,68	38 394,00	38 648,00	60 000	39 229,25	40 738,87	40 992,95	41 247,03	41 501,11

**Indemnité de remplacement du revenu ou indemnité
payable en vertu de la Loi sur les accidents du travail
pour l'année 2014
(90 % du revenu net retenu pour 2014)**

Célibataire

Revenu brut annuel	Travailleur avec 4 personnes majeures à charge et plus Nombre de personnes mineures à charge				
	0	1	2	3	4 et plus
60 100	39 284,28	40 793,89	41 047,98	41 302,06	41 556,14
60 200	39 339,31	40 848,92	41 103,00	41 357,08	41 611,17
60 300	39 394,33	40 903,95	41 158,03	41 412,11	41 666,19
60 400	39 449,36	40 958,97	41 213,06	41 467,14	41 721,22
60 500	39 504,39	41 014,00	41 268,08	41 522,17	41 776,25
60 600	39 559,41	41 069,03	41 323,11	41 577,19	41 831,27
60 700	39 614,44	41 124,05	41 378,14	41 632,22	41 886,30
60 800	39 669,47	41 179,08	41 433,16	41 687,25	41 941,33
60 900	39 724,50	41 234,11	41 488,19	41 742,27	41 996,35
61 000	39 779,52	41 289,14	41 543,22	41 797,30	42 051,38
61 100	39 834,55	41 344,16	41 598,24	41 852,33	42 106,41
61 200	39 889,58	41 399,19	41 653,27	41 907,35	42 161,44
61 300	39 944,60	41 454,22	41 708,30	41 962,38	42 216,46
61 400	39 999,63	41 509,24	41 763,33	42 017,41	42 271,49
61 500	40 054,66	41 564,27	41 818,35	42 072,43	42 326,52
61 600	40 109,68	41 619,30	41 873,38	42 127,46	42 381,54
61 700	40 164,71	41 674,32	41 928,41	42 182,49	42 436,57
61 800	40 219,74	41 729,35	41 983,43	42 237,52	42 491,60
61 900	40 274,76	41 784,38	42 038,46	42 292,54	42 546,62
62 000	40 329,79	41 839,40	42 093,49	42 347,57	42 601,65
62 100	40 384,82	41 894,43	42 148,51	42 402,60	42 656,68
62 200	40 439,85	41 949,46	42 203,54	42 457,62	42 711,70
62 300	40 494,87	42 004,49	42 258,57	42 512,65	42 766,73
62 400	40 549,90	42 059,51	42 313,59	42 567,68	42 821,76
62 500	40 604,93	42 114,54	42 368,62	42 622,70	42 876,79
62 600	40 659,95	42 169,57	42 423,65	42 677,73	42 931,81
62 700	40 714,98	42 224,59	42 478,68	42 732,76	42 986,84
62 800	40 770,01	42 279,62	42 533,70	42 787,78	43 041,87
62 900	40 825,03	42 334,65	42 588,73	42 842,81	43 096,89
63 000	40 880,06	42 389,67	42 643,76	42 897,84	43 151,92
63 100	40 935,09	42 444,70	42 698,78	42 952,86	43 206,95
63 200	40 990,11	42 499,73	42 753,81	43 007,89	43 261,97
63 300	41 045,14	42 554,75	42 808,84	43 062,92	43 317,00
63 400	41 100,17	42 609,78	42 863,86	43 117,95	43 372,03
63 500	41 155,20	42 664,81	42 918,89	43 172,97	43 427,05
63 600	41 210,22	42 719,84	42 973,92	43 228,00	43 482,08
63 700	41 265,25	42 774,86	43 028,94	43 283,03	43 537,11
63 800	41 320,28	42 829,89	43 083,97	43 338,05	43 592,14
63 900	41 375,30	42 884,92	43 139,00	43 393,08	43 647,16
64 000	41 430,33	42 939,94	43 194,03	43 448,11	43 702,19
64 100	41 485,36	42 994,97	43 249,05	43 503,13	43 757,22
64 200	41 540,38	43 050,00	43 304,08	43 558,16	43 812,24
64 300	41 595,41	43 105,02	43 359,11	43 613,19	43 867,27
64 400	41 650,44	43 160,05	43 414,13	43 668,21	43 922,30
64 500	41 705,46	43 215,08	43 469,16	43 723,24	43 977,32
64 600	41 760,49	43 270,10	43 524,19	43 778,27	44 032,35
64 700	41 815,52	43 325,13	43 579,21	43 833,30	44 087,38
64 800	41 870,54	43 380,16	43 634,24	43 888,32	44 142,40
64 900	41 925,57	43 435,19	43 689,27	43 943,35	44 197,43
65 000	41 980,60	43 490,21	43 744,29	43 998,38	44 252,46

**Indemnité de remplacement du revenu ou indemnité
payable en vertu de la Loi sur les accidents du travail
pour l'année 2014
(90 % du revenu net retenu pour 2014)**

Célibataire

Revenu brut annuel	Travailleur avec 4 personnes majeures à charge et plus Nombre de personnes mineures à charge				
	0	1	2	3	4 et plus
65 100	42 035,63	43 545,24	43 799,32	44 053,40	44 307,49
65 200	42 090,65	43 600,27	43 854,35	44 108,43	44 362,51
65 300	42 145,68	43 655,29	43 909,37	44 163,46	44 417,54
65 400	42 200,71	43 710,32	43 964,40	44 218,48	44 472,57
65 500	42 255,73	43 765,35	44 019,43	44 273,51	44 527,59
65 600	42 310,76	43 820,37	44 074,46	44 328,54	44 582,62
65 700	42 365,79	43 875,40	44 129,48	44 383,56	44 637,65
65 800	42 420,81	43 930,43	44 184,51	44 438,59	44 692,67
65 900	42 475,84	43 985,45	44 239,54	44 493,62	44 747,70
66 000	42 530,87	44 040,48	44 294,56	44 548,65	44 802,73
66 100	42 585,89	44 095,51	44 349,59	44 603,67	44 857,75
66 200	42 640,92	44 150,53	44 404,62	44 658,70	44 912,78
66 300	42 695,95	44 205,56	44 459,64	44 713,73	44 967,81
66 400	42 750,98	44 260,59	44 514,67	44 768,75	45 022,84
66 500	42 806,00	44 315,62	44 569,70	44 823,78	45 077,86
66 600	42 861,03	44 370,64	44 624,72	44 878,81	45 132,89
66 700	42 916,06	44 425,67	44 679,75	44 933,83	45 187,92
66 800	42 971,08	44 480,70	44 734,78	44 988,86	45 242,94
66 900	43 026,11	44 535,72	44 789,81	45 043,89	45 297,97
67 000	43 081,14	44 590,75	44 844,83	45 098,91	45 353,00
67 100	43 136,16	44 645,78	44 899,86	45 153,94	45 408,02
67 200	43 191,19	44 700,80	44 954,89	45 208,97	45 463,05
67 300	43 246,22	44 755,83	45 009,91	45 264,00	45 518,08
67 400	43 301,24	44 810,86	45 064,94	45 319,02	45 573,10
67 500	43 356,27	44 865,88	45 119,97	45 374,05	45 628,13
67 600	43 411,30	44 920,91	45 174,99	45 429,08	45 683,16
67 700	43 466,33	44 975,94	45 230,02	45 484,10	45 738,19
67 800	43 521,35	45 030,97	45 285,05	45 539,13	45 793,21
67 900	43 576,38	45 085,99	45 340,07	45 594,16	45 848,24
68 000	43 631,41	45 141,02	45 395,10	45 649,18	45 903,27
68 100	43 686,43	45 196,05	45 450,13	45 704,21	45 958,29
68 200	43 741,46	45 251,07	45 505,16	45 759,24	46 013,32
68 300	43 796,49	45 306,10	45 560,18	45 814,26	46 068,35
68 400	43 851,51	45 361,13	45 615,21	45 869,29	46 123,37
68 500	43 906,54	45 416,15	45 670,24	45 924,32	46 178,40
68 600	43 961,57	45 471,18	45 725,26	45 979,35	46 233,43
68 700	44 016,59	45 526,21	45 780,29	46 034,37	46 288,45
68 800	44 071,62	45 581,23	45 835,32	46 089,40	46 343,48
68 900	44 126,65	45 636,26	45 890,34	46 144,43	46 398,51
69 000	44 181,68	45 691,29	45 945,37	46 199,45	46 453,53

Indemnité de remplacement du revenu ou indemnité payable en vertu de la Loi sur les accidents du travail pour l'année 2014 (90 % du revenu net retenu pour 2014) Famille monoparentale Travailleur sans personne majeure à charge Nombre de personnes mineures à charge						Indemnité de remplacement du revenu ou indemnité payable en vertu de la Loi sur les accidents du travail pour l'année 2014 (90 % du revenu net retenu pour 2014) Famille monoparentale Travailleur sans personne majeure à charge Nombre de personnes mineures à charge					
Revenu brut annuel	0	1	2	3	4 et plus	Revenu brut annuel	0	1	2	3	4 et plus
100	88,12	88,12	88,12	88,12	88,12	5 100	4 419,59	4 419,59	4 419,59	4 419,59	4 419,59
200	176,24	176,24	176,24	176,24	176,24	5 200	4 503,06	4 503,06	4 503,06	4 503,06	4 503,06
300	264,36	264,36	264,36	264,36	264,36	5 300	4 586,52	4 586,52	4 586,52	4 586,52	4 586,52
400	352,48	352,48	352,48	352,48	352,48	5 400	4 669,98	4 669,98	4 669,98	4 669,98	4 669,98
500	440,60	440,60	440,60	440,60	440,60	5 500	4 753,44	4 753,44	4 753,44	4 753,44	4 753,44
600	528,72	528,72	528,72	528,72	528,72	5 600	4 836,91	4 836,91	4 836,91	4 836,91	4 836,91
700	616,84	616,84	616,84	616,84	616,84	5 700	4 920,37	4 920,37	4 920,37	4 920,37	4 920,37
800	704,96	704,96	704,96	704,96	704,96	5 800	5 003,83	5 003,83	5 003,83	5 003,83	5 003,83
900	793,08	793,08	793,08	793,08	793,08	5 900	5 087,29	5 087,29	5 087,29	5 087,29	5 087,29
1 000	881,20	881,20	881,20	881,20	881,20	6 000	5 170,76	5 170,76	5 170,76	5 170,76	5 170,76
1 100	969,32	969,32	969,32	969,32	969,32	6 100	5 254,22	5 254,22	5 254,22	5 254,22	5 254,22
1 200	1 057,44	1 057,44	1 057,44	1 057,44	1 057,44	6 200	5 337,68	5 337,68	5 337,68	5 337,68	5 337,68
1 300	1 145,56	1 145,56	1 145,56	1 145,56	1 145,56	6 300	5 421,14	5 421,14	5 421,14	5 421,14	5 421,14
1 400	1 233,68	1 233,68	1 233,68	1 233,68	1 233,68	6 400	5 504,61	5 504,61	5 504,61	5 504,61	5 504,61
1 500	1 321,80	1 321,80	1 321,80	1 321,80	1 321,80	6 500	5 588,07	5 588,07	5 588,07	5 588,07	5 588,07
1 600	1 409,92	1 409,92	1 409,92	1 409,92	1 409,92	6 600	5 671,53	5 671,53	5 671,53	5 671,53	5 671,53
1 700	1 498,04	1 498,04	1 498,04	1 498,04	1 498,04	6 700	5 754,99	5 754,99	5 754,99	5 754,99	5 754,99
1 800	1 586,16	1 586,16	1 586,16	1 586,16	1 586,16	6 800	5 838,46	5 838,46	5 838,46	5 838,46	5 838,46
1 900	1 674,28	1 674,28	1 674,28	1 674,28	1 674,28	6 900	5 921,92	5 921,92	5 921,92	5 921,92	5 921,92
2 000	1 762,40	1 762,40	1 762,40	1 762,40	1 762,40	7 000	6 005,38	6 005,38	6 005,38	6 005,38	6 005,38
2 100	1 850,52	1 850,52	1 850,52	1 850,52	1 850,52	7 100	6 088,84	6 088,84	6 088,84	6 088,84	6 088,84
2 200	1 938,64	1 938,64	1 938,64	1 938,64	1 938,64	7 200	6 172,31	6 172,31	6 172,31	6 172,31	6 172,31
2 300	2 026,76	2 026,76	2 026,76	2 026,76	2 026,76	7 300	6 255,77	6 255,77	6 255,77	6 255,77	6 255,77
2 400	2 114,88	2 114,88	2 114,88	2 114,88	2 114,88	7 400	6 339,23	6 339,23	6 339,23	6 339,23	6 339,23
2 500	2 203,00	2 203,00	2 203,00	2 203,00	2 203,00	7 500	6 422,69	6 422,69	6 422,69	6 422,69	6 422,69
2 600	2 291,12	2 291,12	2 291,12	2 291,12	2 291,12	7 600	6 506,15	6 506,15	6 506,15	6 506,15	6 506,15
2 700	2 379,24	2 379,24	2 379,24	2 379,24	2 379,24	7 700	6 589,62	6 589,62	6 589,62	6 589,62	6 589,62
2 800	2 467,36	2 467,36	2 467,36	2 467,36	2 467,36	7 800	6 673,08	6 673,08	6 673,08	6 673,08	6 673,08
2 900	2 555,48	2 555,48	2 555,48	2 555,48	2 555,48	7 900	6 756,54	6 756,54	6 756,54	6 756,54	6 756,54
3 000	2 643,60	2 643,60	2 643,60	2 643,60	2 643,60	8 000	6 840,00	6 840,00	6 840,00	6 840,00	6 840,00
3 100	2 731,72	2 731,72	2 731,72	2 731,72	2 731,72	8 100	6 923,47	6 923,47	6 923,47	6 923,47	6 923,47
3 200	2 819,84	2 819,84	2 819,84	2 819,84	2 819,84	8 200	7 006,93	7 006,93	7 006,93	7 006,93	7 006,93
3 300	2 907,96	2 907,96	2 907,96	2 907,96	2 907,96	8 300	7 090,39	7 090,39	7 090,39	7 090,39	7 090,39
3 400	2 996,08	2 996,08	2 996,08	2 996,08	2 996,08	8 400	7 173,85	7 173,85	7 173,85	7 173,85	7 173,85
3 500	3 084,20	3 084,20	3 084,20	3 084,20	3 084,20	8 500	7 257,32	7 257,32	7 257,32	7 257,32	7 257,32
3 600	3 167,66	3 167,66	3 167,66	3 167,66	3 167,66	8 600	7 340,78	7 340,78	7 340,78	7 340,78	7 340,78
3 700	3 251,12	3 251,12	3 251,12	3 251,12	3 251,12	8 700	7 424,24	7 424,24	7 424,24	7 424,24	7 424,24
3 800	3 334,58	3 334,58	3 334,58	3 334,58	3 334,58	8 800	7 507,70	7 507,70	7 507,70	7 507,70	7 507,70
3 900	3 418,05	3 418,05	3 418,05	3 418,05	3 418,05	8 900	7 591,17	7 591,17	7 591,17	7 591,17	7 591,17
4 000	3 501,51	3 501,51	3 501,51	3 501,51	3 501,51	9 000	7 674,63	7 674,63	7 674,63	7 674,63	7 674,63
4 100	3 584,97	3 584,97	3 584,97	3 584,97	3 584,97	9 100	7 758,09	7 758,09	7 758,09	7 758,09	7 758,09
4 200	3 668,43	3 668,43	3 668,43	3 668,43	3 668,43	9 200	7 841,55	7 841,55	7 841,55	7 841,55	7 841,55
4 300	3 751,90	3 751,90	3 751,90	3 751,90	3 751,90	9 300	7 925,02	7 925,02	7 925,02	7 925,02	7 925,02
4 400	3 835,36	3 835,36	3 835,36	3 835,36	3 835,36	9 400	8 008,48	8 008,48	8 008,48	8 008,48	8 008,48
4 500	3 918,82	3 918,82	3 918,82	3 918,82	3 918,82	9 500	8 091,94	8 091,94	8 091,94	8 091,94	8 091,94
4 600	4 002,28	4 002,28	4 002,28	4 002,28	4 002,28	9 600	8 175,40	8 175,40	8 175,40	8 175,40	8 175,40
4 700	4 085,75	4 085,75	4 085,75	4 085,75	4 085,75	9 700	8 258,87	8 258,87	8 258,87	8 258,87	8 258,87
4 800	4 169,21	4 169,21	4 169,21	4 169,21	4 169,21	9 800	8 342,33	8 342,33	8 342,33	8 342,33	8 342,33
4 900	4 252,67	4 252,67	4 252,67	4 252,67	4 252,67	9 900	8 425,79	8 425,79	8 425,79	8 425,79	8 425,79
5 000	4 336,13	4 336,13	4 336,13	4 336,13	4 336,13	10 000	8 509,25	8 509,25	8 509,25	8 509,25	8 509,25

Indemnité de remplacement du revenu ou indemnité payable en vertu de la Loi sur les accidents du travail pour l'année 2014 (90 % du revenu net retenu pour 2014) Famille monoparentale						Indemnité de remplacement du revenu ou indemnité payable en vertu de la Loi sur les accidents du travail pour l'année 2014 (90 % du revenu net retenu pour 2014) Famille monoparentale					
Revenu brut annuel	Travailleur sans personne majeure à charge Nombre de personnes mineures à charge					Revenu brut annuel	Travailleur sans personne majeure à charge Nombre de personnes mineures à charge				
	0	1	2	3	4 et plus		0	1	2	3	4 et plus
10 100	8 592,71	8 592,71	8 592,71	8 592,71	8 592,71	15 100	12 549,49	12 765,83	12 765,83	12 765,83	12 765,83
10 200	8 676,18	8 676,18	8 676,18	8 676,18	8 676,18	15 200	12 622,49	12 849,30	12 849,30	12 849,30	12 849,30
10 300	8 759,64	8 759,64	8 759,64	8 759,64	8 759,64	15 300	12 695,50	12 932,76	12 932,76	12 932,76	12 932,76
10 400	8 843,10	8 843,10	8 843,10	8 843,10	8 843,10	15 400	12 768,51	13 016,22	13 016,22	13 016,22	13 016,22
10 500	8 926,56	8 926,56	8 926,56	8 926,56	8 926,56	15 500	12 841,52	13 099,68	13 099,68	13 099,68	13 099,68
10 600	9 010,03	9 010,03	9 010,03	9 010,03	9 010,03	15 600	12 914,53	13 183,15	13 183,15	13 183,15	13 183,15
10 700	9 093,49	9 093,49	9 093,49	9 093,49	9 093,49	15 700	12 987,54	13 266,61	13 266,61	13 266,61	13 266,61
10 800	9 176,95	9 176,95	9 176,95	9 176,95	9 176,95	15 800	13 060,55	13 350,07	13 350,07	13 350,07	13 350,07
10 900	9 260,41	9 260,41	9 260,41	9 260,41	9 260,41	15 900	13 133,56	13 433,53	13 433,53	13 433,53	13 433,53
11 000	9 343,88	9 343,88	9 343,88	9 343,88	9 343,88	16 000	13 206,56	13 517,00	13 517,00	13 517,00	13 517,00
11 100	9 427,34	9 427,34	9 427,34	9 427,34	9 427,34	16 100	13 279,57	13 600,46	13 600,46	13 600,46	13 600,46
11 200	9 510,80	9 510,80	9 510,80	9 510,80	9 510,80	16 200	13 352,58	13 683,92	13 683,92	13 683,92	13 683,92
11 300	9 594,26	9 594,26	9 594,26	9 594,26	9 594,26	16 300	13 425,59	13 767,38	13 767,38	13 767,38	13 767,38
11 400	9 677,73	9 677,73	9 677,73	9 677,73	9 677,73	16 400	13 498,60	13 850,85	13 850,85	13 850,85	13 850,85
11 500	9 761,19	9 761,19	9 761,19	9 761,19	9 761,19	16 500	13 571,61	13 934,31	13 934,31	13 934,31	13 934,31
11 600	9 844,65	9 844,65	9 844,65	9 844,65	9 844,65	16 600	13 644,62	14 017,77	14 017,77	14 017,77	14 017,77
11 700	9 928,11	9 928,11	9 928,11	9 928,11	9 928,11	16 700	13 717,63	14 101,23	14 101,23	14 101,23	14 101,23
11 800	10 011,58	10 011,58	10 011,58	10 011,58	10 011,58	16 800	13 789,99	14 184,05	14 184,05	14 184,05	14 184,05
11 900	10 095,04	10 095,04	10 095,04	10 095,04	10 095,04	16 900	13 849,46	14 253,97	14 253,97	14 253,97	14 253,97
12 000	10 178,50	10 178,50	10 178,50	10 178,50	10 178,50	17 000	13 908,93	14 323,90	14 323,90	14 323,90	14 323,90
12 100	10 261,96	10 261,96	10 261,96	10 261,96	10 261,96	17 100	13 968,40	14 393,83	14 393,83	14 393,83	14 393,83
12 200	10 345,43	10 345,43	10 345,43	10 345,43	10 345,43	17 200	14 027,88	14 463,75	14 463,75	14 463,75	14 463,75
12 300	10 428,89	10 428,89	10 428,89	10 428,89	10 428,89	17 300	14 087,35	14 533,68	14 533,68	14 533,68	14 533,68
12 400	10 512,35	10 512,35	10 512,35	10 512,35	10 512,35	17 400	14 146,82	14 603,61	14 603,61	14 603,61	14 603,61
12 500	10 595,81	10 595,81	10 595,81	10 595,81	10 595,81	17 500	14 206,30	14 673,53	14 673,53	14 673,53	14 673,53
12 600	10 679,27	10 679,27	10 679,27	10 679,27	10 679,27	17 600	14 265,77	14 743,46	14 743,46	14 743,46	14 743,46
12 700	10 762,74	10 762,74	10 762,74	10 762,74	10 762,74	17 700	14 325,24	14 813,39	14 813,39	14 813,39	14 813,39
12 800	10 846,20	10 846,20	10 846,20	10 846,20	10 846,20	17 800	14 384,71	14 883,31	14 883,31	14 883,31	14 883,31
12 900	10 929,66	10 929,66	10 929,66	10 929,66	10 929,66	17 900	14 444,19	14 953,24	14 953,24	14 953,24	14 953,24
13 000	11 013,12	11 013,12	11 013,12	11 013,12	11 013,12	18 000	14 503,66	15 023,16	15 023,16	15 023,16	15 023,16
13 100	11 089,31	11 096,59	11 096,59	11 096,59	11 096,59	18 100	14 563,13	15 093,09	15 093,09	15 093,09	15 093,09
13 200	11 162,32	11 180,05	11 180,05	11 180,05	11 180,05	18 200	14 622,60	15 163,02	15 163,02	15 163,02	15 163,02
13 300	11 235,33	11 263,51	11 263,51	11 263,51	11 263,51	18 300	14 682,08	15 232,94	15 232,94	15 232,94	15 232,94
13 400	11 308,34	11 346,97	11 346,97	11 346,97	11 346,97	18 400	14 741,55	15 302,87	15 302,87	15 302,87	15 302,87
13 500	11 381,35	11 430,44	11 430,44	11 430,44	11 430,44	18 500	14 801,02	15 372,80	15 372,80	15 372,80	15 372,80
13 600	11 454,36	11 513,90	11 513,90	11 513,90	11 513,90	18 600	14 859,63	15 441,86	15 441,86	15 441,86	15 441,86
13 700	11 527,36	11 597,36	11 597,36	11 597,36	11 597,36	18 700	14 918,24	15 510,92	15 510,92	15 510,92	15 510,92
13 800	11 600,37	11 680,82	11 680,82	11 680,82	11 680,82	18 800	14 976,85	15 579,98	15 579,98	15 579,98	15 579,98
13 900	11 673,38	11 764,29	11 764,29	11 764,29	11 764,29	18 900	15 035,46	15 649,05	15 649,05	15 649,05	15 649,05
14 000	11 746,39	11 847,75	11 847,75	11 847,75	11 847,75	19 000	15 094,07	15 718,11	15 718,11	15 718,11	15 718,11
14 100	11 819,40	11 931,21	11 931,21	11 931,21	11 931,21	19 100	15 152,68	15 787,17	15 787,17	15 787,17	15 787,17
14 200	11 892,41	12 014,67	12 014,67	12 014,67	12 014,67	19 200	15 211,28	15 856,23	15 856,23	15 856,23	15 856,23
14 300	11 965,42	12 098,14	12 098,14	12 098,14	12 098,14	19 300	15 269,89	15 925,30	15 925,30	15 925,30	15 925,30
14 400	12 038,43	12 181,60	12 181,60	12 181,60	12 181,60	19 400	15 328,50	15 994,36	15 994,36	15 994,36	15 994,36
14 500	12 111,43	12 265,06	12 265,06	12 265,06	12 265,06	19 500	15 387,11	16 063,42	16 063,42	16 063,42	16 063,42
14 600	12 184,44	12 348,52	12 348,52	12 348,52	12 348,52	19 600	15 445,72	16 132,48	16 132,48	16 132,48	16 132,48
14 700	12 257,45	12 431,99	12 431,99	12 431,99	12 431,99	19 700	15 504,33	16 201,55	16 201,55	16 201,55	16 201,55
14 800	12 330,46	12 515,45	12 515,45	12 515,45	12 515,45	19 800	15 562,94	16 270,61	16 270,61	16 270,61	16 270,61
14 900	12 403,47	12 598,91	12 598,91	12 598,91	12 598,91	19 900	15 621,55	16 339,67	16 339,67	16 339,67	16 339,67
15 000	12 476,48	12 682,37	12 682,37	12 682,37	12 682,37	20 000	15 680,15	16 408,73	16 408,73	16 408,73	16 408,73

Indemnité de remplacement du revenu ou indemnité payable en vertu de la Loi sur les accidents du travail pour l'année 2014 (90 % du revenu net retenu pour 2014) Famille monoparentale						Indemnité de remplacement du revenu ou indemnité payable en vertu de la Loi sur les accidents du travail pour l'année 2014 (90 % du revenu net retenu pour 2014) Famille monoparentale					
Revenu brut annuel	Travailleur sans personne majeure à charge Nombre de personnes mineures à charge					Revenu brut annuel	Travailleur sans personne majeure à charge Nombre de personnes mineures à charge				
	0	1	2	3	4 et plus		0	1	2	3	4 et plus
20 100	15 738,76	16 477,79	16 477,79	16 477,79	16 477,79	25 100	18 669,20	19 930,91	19 930,91	19 930,91	19 930,91
20 200	15 797,37	16 546,86	16 546,86	16 546,86	16 546,86	25 200	18 727,81	19 999,98	19 999,98	19 999,98	19 999,98
20 300	15 855,98	16 615,92	16 615,92	16 615,92	16 615,92	25 300	18 786,42	20 069,04	20 069,04	20 069,04	20 069,04
20 400	15 914,59	16 684,98	16 684,98	16 684,98	16 684,98	25 400	18 845,03	20 138,10	20 138,10	20 138,10	20 138,10
20 500	15 973,20	16 754,04	16 754,04	16 754,04	16 754,04	25 500	18 903,63	20 207,16	20 207,16	20 207,16	20 207,16
20 600	16 031,81	16 823,11	16 823,11	16 823,11	16 823,11	25 600	18 962,24	20 276,23	20 276,23	20 276,23	20 276,23
20 700	16 090,42	16 892,17	16 892,17	16 892,17	16 892,17	25 700	19 020,85	20 345,29	20 345,29	20 345,29	20 345,29
20 800	16 149,02	16 961,23	16 961,23	16 961,23	16 961,23	25 800	19 079,46	20 414,35	20 414,35	20 414,35	20 414,35
20 900	16 207,63	17 030,29	17 030,29	17 030,29	17 030,29	25 900	19 138,07	20 483,41	20 483,41	20 483,41	20 483,41
21 000	16 266,24	17 099,36	17 099,36	17 099,36	17 099,36	26 000	19 196,68	20 552,48	20 552,48	20 552,48	20 552,48
21 100	16 324,85	17 168,42	17 168,42	17 168,42	17 168,42	26 100	19 255,29	20 621,54	20 621,54	20 621,54	20 621,54
21 200	16 383,46	17 237,48	17 237,48	17 237,48	17 237,48	26 200	19 313,90	20 690,60	20 690,60	20 690,60	20 690,60
21 300	16 442,07	17 306,54	17 306,54	17 306,54	17 306,54	26 300	19 372,50	20 759,66	20 759,66	20 759,66	20 759,66
21 400	16 500,68	17 375,61	17 375,61	17 375,61	17 375,61	26 400	19 431,11	20 828,73	20 828,73	20 828,73	20 828,73
21 500	16 559,29	17 444,67	17 444,67	17 444,67	17 444,67	26 500	19 489,72	20 897,79	20 897,79	20 897,79	20 897,79
21 600	16 617,89	17 513,73	17 513,73	17 513,73	17 513,73	26 600	19 548,33	20 966,85	20 966,85	20 966,85	20 966,85
21 700	16 676,50	17 582,79	17 582,79	17 582,79	17 582,79	26 700	19 606,94	21 035,91	21 035,91	21 035,91	21 035,91
21 800	16 735,11	17 651,86	17 651,86	17 651,86	17 651,86	26 800	19 665,55	21 104,98	21 104,98	21 104,98	21 104,98
21 900	16 793,72	17 720,92	17 720,92	17 720,92	17 720,92	26 900	19 724,16	21 174,04	21 174,04	21 174,04	21 174,04
22 000	16 852,33	17 789,98	17 789,98	17 789,98	17 789,98	27 000	19 782,77	21 243,10	21 243,10	21 243,10	21 243,10
22 100	16 910,94	17 859,04	17 859,04	17 859,04	17 859,04	27 100	19 841,37	21 312,16	21 312,16	21 312,16	21 312,16
22 200	16 969,55	17 928,11	17 928,11	17 928,11	17 928,11	27 200	19 899,98	21 381,23	21 381,23	21 381,23	21 381,23
22 300	17 028,16	17 997,17	17 997,17	17 997,17	17 997,17	27 300	19 958,59	21 450,29	21 450,29	21 450,29	21 450,29
22 400	17 086,76	18 066,23	18 066,23	18 066,23	18 066,23	27 400	20 017,20	21 519,35	21 519,35	21 519,35	21 519,35
22 500	17 145,37	18 135,29	18 135,29	18 135,29	18 135,29	27 500	20 075,81	21 588,42	21 588,42	21 588,42	21 588,42
22 600	17 203,98	18 204,35	18 204,35	18 204,35	18 204,35	27 600	20 134,42	21 644,03	21 644,03	21 644,03	21 644,03
22 700	17 262,59	18 273,42	18 273,42	18 273,42	18 273,42	27 700	20 193,03	21 702,64	21 702,64	21 702,64	21 702,64
22 800	17 321,20	18 342,48	18 342,48	18 342,48	18 342,48	27 800	20 251,64	21 761,25	21 761,25	21 761,25	21 761,25
22 900	17 379,81	18 411,54	18 411,54	18 411,54	18 411,54	27 900	20 310,24	21 819,86	21 819,86	21 819,86	21 819,86
23 000	17 438,42	18 480,60	18 480,60	18 480,60	18 480,60	28 000	20 368,85	21 878,47	21 878,47	21 878,47	21 878,47
23 100	17 497,02	18 549,67	18 549,67	18 549,67	18 549,67	28 100	20 427,46	21 937,07	22 002,79	22 002,79	22 002,79
23 200	17 555,63	18 618,73	18 618,73	18 618,73	18 618,73	28 200	20 486,07	21 995,68	22 071,85	22 071,85	22 071,85
23 300	17 614,24	18 687,79	18 687,79	18 687,79	18 687,79	28 300	20 544,68	22 054,29	22 140,91	22 140,91	22 140,91
23 400	17 672,85	18 756,85	18 756,85	18 756,85	18 756,85	28 400	20 603,29	22 112,90	22 209,97	22 209,97	22 209,97
23 500	17 731,46	18 825,92	18 825,92	18 825,92	18 825,92	28 500	20 661,90	22 171,51	22 279,04	22 279,04	22 279,04
23 600	17 790,07	18 894,98	18 894,98	18 894,98	18 894,98	28 600	20 720,51	22 230,12	22 348,10	22 348,10	22 348,10
23 700	17 848,68	18 964,04	18 964,04	18 964,04	18 964,04	28 700	20 779,11	22 288,73	22 417,16	22 417,16	22 417,16
23 800	17 907,29	19 033,10	19 033,10	19 033,10	19 033,10	28 800	20 837,72	22 347,34	22 486,22	22 486,22	22 486,22
23 900	17 965,89	19 102,17	19 102,17	19 102,17	19 102,17	28 900	20 896,33	22 405,94	22 555,29	22 555,29	22 555,29
24 000	18 024,50	19 171,23	19 171,23	19 171,23	19 171,23	29 000	20 954,94	22 464,55	22 624,35	22 624,35	22 624,35
24 100	18 083,11	19 240,29	19 240,29	19 240,29	19 240,29	29 100	21 013,55	22 523,16	22 693,41	22 693,41	22 693,41
24 200	18 141,72	19 309,35	19 309,35	19 309,35	19 309,35	29 200	21 072,16	22 581,77	22 762,47	22 762,47	22 762,47
24 300	18 200,33	19 378,42	19 378,42	19 378,42	19 378,42	29 300	21 130,77	22 640,38	22 831,54	22 831,54	22 831,54
24 400	18 258,94	19 447,48	19 447,48	19 447,48	19 447,48	29 400	21 189,38	22 698,99	22 900,60	22 900,60	22 900,60
24 500	18 317,55	19 516,54	19 516,54	19 516,54	19 516,54	29 500	21 247,98	22 757,60	22 969,66	22 969,66	22 969,66
24 600	18 376,16	19 585,60	19 585,60	19 585,60	19 585,60	29 600	21 306,59	22 816,21	23 038,72	23 038,72	23 038,72
24 700	18 434,76	19 654,67	19 654,67	19 654,67	19 654,67	29 700	21 365,20	22 874,81	23 107,79	23 107,79	23 107,79
24 800	18 493,37	19 723,73	19 723,73	19 723,73	19 723,73	29 800	21 423,81	22 933,42	23 176,85	23 176,85	23 176,85
24 900	18 551,98	19 792,79	19 792,79	19 792,79	19 792,79	29 900	21 482,42	22 992,03	23 245,91	23 245,91	23 245,91
25 000	18 610,59	19 861,85	19 861,85	19 861,85	19 861,85	30 000	21 541,03	23 050,64	23 304,72	23 304,72	23 304,72

**Indemnité de remplacement du revenu ou indemnité
payable en vertu de la Loi sur les accidents du travail**

**pour l'année 2014
(90 % du revenu net retenu pour 2014)**

Famille monoparentale

Revenu brut annuel	Travailleur sans personne majeure à charge Nombre de personnes mineures à charge				
	0	1	2	3	4 et plus
	30 100	21 599,64	23 109,25	23 363,33	23 384,03
30 200	21 658,25	23 167,86	23 421,94	23 453,10	23 453,10
30 300	21 716,85	23 226,47	23 480,55	23 522,16	23 522,16
30 400	21 775,46	23 285,08	23 539,16	23 591,22	23 591,22
30 500	21 834,07	23 343,68	23 597,77	23 660,28	23 660,28
30 600	21 892,68	23 402,29	23 656,38	23 729,35	23 729,35
30 700	21 951,29	23 460,90	23 714,98	23 798,41	23 798,41
30 800	22 009,90	23 519,51	23 773,59	23 867,47	23 867,47
30 900	22 068,51	23 578,12	23 832,20	23 936,53	23 936,53
31 000	22 127,11	23 636,73	23 890,81	24 005,60	24 005,60
31 100	22 185,72	23 695,34	23 949,42	24 074,66	24 074,66
31 200	22 244,33	23 753,95	24 008,03	24 143,72	24 143,72
31 300	22 302,94	23 812,55	24 066,64	24 212,78	24 212,78
31 400	22 361,55	23 871,16	24 125,25	24 281,85	24 281,85
31 500	22 420,16	23 929,77	24 183,85	24 350,91	24 350,91
31 600	22 478,77	23 988,38	24 242,46	24 419,97	24 419,97
31 700	22 537,38	24 046,99	24 301,07	24 489,03	24 489,03
31 800	22 595,98	24 105,60	24 359,68	24 558,10	24 558,10
31 900	22 654,59	24 164,21	24 418,29	24 627,16	24 627,16
32 000	22 713,20	24 222,82	24 476,90	24 696,22	24 696,22
32 100	22 771,81	24 281,42	24 535,51	24 765,28	24 765,28
32 200	22 830,42	24 340,03	24 594,12	24 834,35	24 834,35
32 300	22 889,03	24 398,64	24 652,72	24 903,41	24 903,41
32 400	22 947,64	24 457,25	24 711,33	24 965,41	24 972,47
32 500	23 006,25	24 515,86	24 769,94	25 024,02	25 041,53
32 600	23 064,85	24 574,47	24 828,55	25 082,63	25 110,59
32 700	23 123,46	24 633,08	24 887,16	25 141,24	25 179,66
32 800	23 182,07	24 691,69	24 945,77	25 199,85	25 248,72
32 900	23 240,68	24 750,29	25 004,38	25 258,46	25 317,78
33 000	23 299,29	24 808,90	25 062,99	25 317,07	25 386,84
33 100	23 357,90	24 867,51	25 121,59	25 375,68	25 455,91
33 200	23 416,51	24 926,12	25 180,20	25 434,28	25 524,97
33 300	23 475,12	24 984,73	25 238,81	25 492,89	25 594,03
33 400	23 533,72	25 043,34	25 297,42	25 551,50	25 663,09
33 500	23 592,33	25 101,95	25 356,03	25 610,11	25 732,16
33 600	23 650,94	25 160,56	25 414,64	25 668,72	25 801,22
33 700	23 709,55	25 219,16	25 473,25	25 727,33	25 870,28
33 800	23 768,16	25 277,77	25 531,85	25 785,94	25 939,34
33 900	23 826,77	25 336,38	25 590,46	25 844,55	26 008,41
34 000	23 885,38	25 394,99	25 649,07	25 903,16	26 077,47
34 100	23 943,99	25 453,60	25 707,68	25 961,77	26 146,53
34 200	23 999,60	25 512,21	25 766,29	26 020,38	26 215,59
34 300	24 055,21	25 570,82	25 824,90	26 078,99	26 284,65
34 400	24 110,82	25 629,43	25 883,51	26 137,60	26 353,71
34 500	24 166,43	25 688,04	25 942,12	26 196,21	26 422,77
34 600	24 222,04	25 746,65	26 000,73	26 254,82	26 491,83
34 700	24 277,65	25 805,26	26 059,34	26 313,43	26 560,89
34 800	24 333,26	25 863,87	26 117,95	26 372,04	26 629,95
34 900	24 388,87	25 922,48	26 176,56	26 430,65	26 699,01
35 000	24 444,48	25 981,09	26 235,17	26 489,26	26 768,07

**Indemnité de remplacement du revenu ou indemnité
payable en vertu de la Loi sur les accidents du travail**

**pour l'année 2014
(90 % du revenu net retenu pour 2014)**

Famille monoparentale

Revenu brut annuel	Travailleur sans personne majeure à charge Nombre de personnes mineures à charge				
	0	1	2	3	4 et plus
	35 100	24 497,81	26 007,42	26 261,50	26 515,59
35 200	24 553,72	26 063,33	26 317,41	26 571,49	26 825,58
35 300	24 609,63	26 119,24	26 373,32	26 627,40	26 881,49
35 400	24 665,53	26 175,15	26 429,23	26 683,31	26 937,39
35 500	24 721,44	26 231,06	26 485,14	26 739,22	26 993,30
35 600	24 777,35	26 286,96	26 541,05	26 795,13	27 049,21
35 700	24 833,26	26 342,87	26 596,96	26 851,04	27 105,12
35 800	24 889,17	26 398,78	26 652,86	26 906,95	27 161,03
35 900	24 945,08	26 454,69	26 708,77	26 962,86	27 216,94
36 000	25 000,99	26 510,60	26 764,68	27 018,76	27 272,85
36 100	25 056,90	26 566,51	26 820,59	27 074,67	27 328,76
36 200	25 112,80	26 622,42	26 876,50	27 130,58	27 384,66
36 300	25 168,71	26 678,33	26 932,41	27 186,49	27 440,57
36 400	25 224,62	26 734,23	26 988,32	27 242,40	27 496,48
36 500	25 280,53	26 790,14	27 044,23	27 298,31	27 552,39
36 600	25 336,44	26 846,05	27 100,13	27 354,22	27 608,30
36 700	25 392,35	26 901,96	27 156,04	27 410,13	27 664,21
36 800	25 448,26	26 957,87	27 211,95	27 466,03	27 720,12
36 900	25 504,17	27 013,78	27 267,86	27 521,94	27 776,02
37 000	25 560,07	27 069,69	27 323,77	27 577,85	27 831,93
37 100	25 615,98	27 125,60	27 379,68	27 633,76	27 887,84
37 200	25 671,89	27 181,50	27 435,59	27 689,67	27 943,75
37 300	25 727,80	27 237,41	27 491,50	27 745,58	27 999,66
37 400	25 783,71	27 293,32	27 547,40	27 801,49	28 055,57
37 500	25 839,62	27 349,23	27 603,31	27 857,40	28 111,48
37 600	25 895,53	27 405,14	27 659,22	27 913,30	28 167,39
37 700	25 951,44	27 461,05	27 715,13	27 969,21	28 223,29
37 800	26 007,34	27 516,96	27 771,04	28 025,12	28 279,20
37 900	26 063,25	27 572,87	27 826,95	28 081,03	28 335,11
38 000	26 119,16	27 628,77	27 882,86	28 136,94	28 391,02
38 100	26 175,07	27 684,68	27 938,77	28 192,85	28 446,93
38 200	26 230,98	27 740,59	27 994,67	28 248,76	28 502,84
38 300	26 286,89	27 796,50	28 050,58	28 304,67	28 558,75
38 400	26 342,80	27 852,41	28 106,49	28 360,57	28 614,66
38 500	26 398,71	27 908,32	28 162,40	28 416,48	28 670,56
38 600	26 454,61	27 964,23	28 218,31	28 472,39	28 726,47
38 700	26 510,52	28 020,14	28 274,22	28 528,30	28 782,38
38 800	26 566,43	28 076,04	28 330,13	28 584,21	28 838,29
38 900	26 622,34	28 131,95	28 386,04	28 640,12	28 894,20
39 000	26 678,25	28 187,86	28 441,94	28 696,03	28 950,11
39 100	26 734,16	28 243,77	28 497,85	28 751,93	29 006,02
39 200	26 790,07	28 299,68	28 553,76	28 807,84	29 061,93
39 300	26 845,97	28 355,59	28 609,67	28 863,75	29 117,83
39 400	26 901,88	28 411,50	28 665,58	28 919,66	29 173,74
39 500	26 957,79	28 467,41	28 721,49	28 975,57	29 229,65
39 600	27 013,70	28 523,31	28 777,40	29 031,48	29 285,56
39 700	27 069,61	28 579,22	28 833,31	29 087,39	29 341,47
39 800	27 125,52	28 635,13	28 889,21	29 143,30	29 397,38
39 900	27 181,43	28 691,04	28 945,12	29 199,20	29 453,29
40 000	27 237,34	28 746,95	29 001,03	29 255,11	29 509,20

Indemnité de remplacement du revenu ou indemnité payable en vertu de la Loi sur les accidents du travail pour l'année 2014 (90 % du revenu net retenu pour 2014) Famille monoparentale Travailleur sans personne majeure à charge Nombre de personnes mineures à charge						Indemnité de remplacement du revenu ou indemnité payable en vertu de la Loi sur les accidents du travail pour l'année 2014 (90 % du revenu net retenu pour 2014) Famille monoparentale Travailleur sans personne majeure à charge Nombre de personnes mineures à charge					
Revenu brut annuel	0	1	2	3	4 et plus	Revenu brut annuel	0	1	2	3	4 et plus
40 100	27 293,24	28 802,86	29 056,94	29 311,02	29 565,10	45 100	30 002,29	31 511,90	31 765,98	32 020,07	32 274,15
40 200	27 349,15	28 858,77	29 112,85	29 366,93	29 621,01	45 200	30 052,04	31 561,65	31 815,73	32 069,81	32 323,90
40 300	27 405,06	28 914,68	29 168,76	29 422,84	29 676,92	45 300	30 101,79	31 611,40	31 865,48	32 119,56	32 373,64
40 400	27 460,97	28 970,58	29 224,67	29 478,75	29 732,83	45 400	30 151,53	31 661,15	31 915,23	32 169,31	32 423,39
40 500	27 516,88	29 026,49	29 280,58	29 534,66	29 788,74	45 500	30 201,28	31 710,89	31 964,98	32 219,06	32 473,14
40 600	27 572,79	29 082,40	29 336,48	29 590,57	29 844,65	45 600	30 251,03	31 760,64	32 014,73	32 268,81	32 522,89
40 700	27 628,70	29 138,31	29 392,39	29 646,47	29 900,56	45 700	30 300,78	31 810,39	32 064,47	32 318,56	32 572,64
40 800	27 684,61	29 194,22	29 448,30	29 702,38	29 956,47	45 800	30 350,53	31 860,14	32 114,22	32 368,30	32 622,39
40 900	27 740,51	29 250,13	29 504,21	29 758,29	30 012,37	45 900	30 400,27	31 909,89	32 163,97	32 418,05	32 672,13
41 000	27 796,42	29 306,04	29 560,12	29 814,20	30 068,28	46 000	30 450,02	31 959,64	32 213,72	32 467,80	32 721,88
41 100	27 852,33	29 361,95	29 616,03	29 870,11	30 124,19	46 100	30 499,77	32 009,38	32 263,47	32 517,55	32 771,63
41 200	27 908,24	29 417,85	29 671,94	29 926,02	30 180,10	46 200	30 549,52	32 059,13	32 313,21	32 567,30	32 821,38
41 300	27 964,15	29 473,76	29 727,84	29 981,93	30 236,01	46 300	30 599,27	32 108,88	32 362,96	32 617,04	32 871,13
41 400	28 020,06	29 529,67	29 783,75	30 037,84	30 291,92	46 400	30 649,02	32 158,63	32 412,71	32 666,79	32 920,88
41 500	28 075,97	29 585,58	29 839,66	30 093,74	30 347,83	46 500	30 698,76	32 208,38	32 462,46	32 716,54	32 970,62
41 600	28 131,88	29 641,49	29 895,57	30 149,65	30 403,74	46 600	30 748,51	32 258,13	32 512,21	32 766,29	33 020,37
41 700	28 187,78	29 697,40	29 951,48	30 205,56	30 459,64	46 700	30 798,26	32 307,87	32 561,96	32 816,04	33 070,12
41 800	28 243,69	29 753,31	30 007,39	30 261,47	30 515,55	46 800	30 848,01	32 357,62	32 611,70	32 865,79	33 119,87
41 900	28 299,60	29 809,22	30 063,30	30 317,38	30 571,46	46 900	30 897,76	32 407,37	32 661,45	32 915,53	33 169,62
42 000	28 355,51	29 865,12	30 119,21	30 373,29	30 627,37	47 000	30 947,51	32 457,12	32 711,20	32 965,28	33 219,36
42 100	28 411,42	29 921,03	30 175,11	30 429,20	30 683,28	47 100	30 997,25	32 506,87	32 760,95	33 015,03	33 269,11
42 200	28 467,33	29 976,94	30 231,02	30 485,11	30 739,19	47 200	31 047,00	32 556,61	32 810,70	33 064,78	33 318,86
42 300	28 523,24	30 032,85	30 286,93	30 541,01	30 795,10	47 300	31 096,75	32 606,36	32 860,45	33 114,53	33 368,61
42 400	28 579,15	30 088,76	30 342,84	30 596,92	30 851,01	47 400	31 146,50	32 656,11	32 910,19	33 164,28	33 418,36
42 500	28 635,05	30 144,67	30 398,75	30 652,83	30 906,91	47 500	31 196,25	32 705,86	32 959,94	33 214,02	33 468,11
42 600	28 690,96	30 200,58	30 454,66	30 708,74	30 962,82	47 600	31 245,99	32 755,61	33 009,69	33 263,77	33 517,85
42 700	28 746,87	30 256,49	30 510,57	30 764,65	31 018,73	47 700	31 295,74	32 805,36	33 059,44	33 313,52	33 567,60
42 800	28 797,43	30 307,04	30 561,12	30 815,20	31 069,29	47 800	31 345,49	32 855,10	33 109,19	33 363,27	33 617,35
42 900	28 852,43	30 362,05	30 616,13	30 870,21	31 124,29	47 900	31 395,24	32 904,85	33 158,93	33 413,02	33 667,10
43 000	28 907,44	30 417,06	30 671,14	30 925,22	31 179,30	48 000	31 444,99	32 954,60	33 208,68	33 462,76	33 716,85
43 100	28 962,45	30 472,07	30 726,15	30 980,23	31 234,31	48 100	31 494,74	33 004,35	33 258,43	33 512,51	33 766,60
43 200	29 017,46	30 527,07	30 781,16	31 035,24	31 289,32	48 200	31 544,48	33 054,10	33 308,18	33 562,26	33 816,34
43 300	29 072,47	30 582,08	30 836,16	31 090,25	31 344,33	48 300	31 594,23	33 103,85	33 357,93	33 612,01	33 866,09
43 400	29 127,48	30 637,09	30 891,17	31 145,26	31 399,34	48 400	31 643,98	33 153,59	33 407,68	33 661,76	33 915,84
43 500	29 182,49	30 692,10	30 946,18	31 200,26	31 454,35	48 500	31 693,73	33 203,34	33 457,42	33 711,51	33 965,59
43 600	29 237,50	30 747,11	31 001,19	31 255,27	31 509,36	48 600	31 743,48	33 253,09	33 507,17	33 761,25	34 015,34
43 700	29 292,50	30 802,12	31 056,20	31 310,28	31 564,36	48 700	31 794,43	33 304,04	33 558,12	33 812,21	34 066,29
43 800	29 347,51	30 857,13	31 111,21	31 365,29	31 619,37	48 800	31 845,38	33 355,00	33 609,08	33 863,16	34 117,24
43 900	29 402,52	30 912,13	31 166,22	31 420,30	31 674,38	48 900	31 896,34	33 405,95	33 660,03	33 914,11	34 168,19
44 000	29 457,53	30 967,14	31 221,23	31 475,31	31 729,39	49 000	31 947,29	33 456,90	33 710,98	33 965,07	34 219,15
44 100	29 512,54	31 022,15	31 276,24	31 530,32	31 784,40	49 100	31 998,24	33 507,85	33 761,94	34 016,02	34 270,10
44 200	29 567,55	31 077,16	31 331,25	31 585,33	31 839,41	49 200	32 049,19	33 558,81	33 812,89	34 066,97	34 321,05
44 300	29 622,56	31 132,17	31 386,26	31 640,34	31 894,42	49 300	32 100,15	33 609,76	33 863,84	34 117,92	34 372,01
44 400	29 677,57	31 187,18	31 441,27	31 695,35	31 949,43	49 400	32 151,10	33 660,71	33 914,79	34 168,88	34 422,96
44 500	29 732,58	31 242,19	31 496,28	31 750,36	32 004,44	49 500	32 202,05	33 711,66	33 965,75	34 219,83	34 473,91
44 600	29 787,59	31 297,20	31 551,29	31 805,37	32 059,45	49 600	32 253,00	33 762,62	34 016,70	34 270,78	34 524,86
44 700	29 842,60	31 352,21	31 606,30	31 860,38	32 114,46	49 700	32 303,96	33 813,57	34 067,65	34 321,73	34 575,82
44 800	29 897,61	31 407,22	31 661,31	31 915,39	32 169,47	49 800	32 354,91	33 864,52	34 118,61	34 372,69	34 626,77
44 900	29 952,62	31 462,23	31 716,32	31 970,40	32 224,48	49 900	32 405,86	33 915,48	34 169,56	34 423,64	34 677,72
45 000	29 952,54	31 462,15	31 716,24	31 970,32	32 224,40	50 000	32 456,82	33 966,43	34 220,51	34 474,59	34 728,68

**Indemnité de remplacement du revenu ou indemnité
payable en vertu de la Loi sur les accidents du travail
pour l'année 2014**

(90 % du revenu net retenu pour 2014)

Famille monoparentale

Revenu brut annuel	Travailleur sans personne majeure à charge Nombre de personnes mineures à charge				
	0	1	2	3	4 et plus
	50 100	32 507,77	34 017,38	34 271,46	34 525,55
50 200	32 558,72	34 068,33	34 322,42	34 576,50	34 830,58
50 300	32 609,67	34 119,29	34 373,37	34 627,45	34 881,53
50 400	32 660,63	34 170,24	34 424,32	34 678,40	34 932,49
50 500	32 711,58	34 221,19	34 475,27	34 729,36	34 983,44
50 600	32 762,53	34 272,15	34 526,23	34 780,31	35 034,39
50 700	32 813,48	34 323,10	34 577,18	34 831,26	35 085,34
50 800	32 864,44	34 374,05	34 628,13	34 882,22	35 136,30
50 900	32 915,39	34 425,00	34 679,09	34 933,17	35 187,25
51 000	32 966,34	34 475,96	34 730,04	34 984,12	35 238,20
51 100	33 017,30	34 526,91	34 780,99	35 035,07	35 289,16
51 200	33 068,25	34 577,86	34 831,94	35 086,03	35 340,11
51 300	33 119,20	34 628,81	34 882,90	35 136,98	35 391,06
51 400	33 170,15	34 679,77	34 933,85	35 187,93	35 442,01
51 500	33 221,11	34 730,72	34 984,80	35 238,88	35 492,97
51 600	33 272,06	34 781,67	35 035,76	35 289,84	35 543,92
51 700	33 323,01	34 832,63	35 086,71	35 340,79	35 594,87
51 800	33 373,97	34 883,58	35 137,66	35 391,74	35 645,82
51 900	33 424,92	34 934,53	35 188,61	35 442,70	35 696,78
52 000	33 475,87	34 985,48	35 239,57	35 493,65	35 747,73
52 100	33 526,82	35 036,44	35 290,52	35 544,60	35 798,68
52 200	33 577,78	35 087,39	35 341,47	35 595,55	35 849,64
52 300	33 628,73	35 138,34	35 392,42	35 646,51	35 900,59
52 400	33 679,68	35 189,30	35 443,38	35 697,46	35 951,54
52 500	33 730,63	35 240,25	35 494,33	35 748,41	36 002,49
52 600	33 781,58	35 291,20	35 545,28	35 799,36	36 053,44
52 700	33 832,53	35 342,16	35 596,23	35 850,31	36 104,39
52 800	33 883,48	35 393,11	35 647,18	35 901,26	36 155,34
52 900	33 934,43	35 444,06	35 698,13	35 952,21	36 206,29
53 000	34 005,77	35 515,38	35 769,46	36 023,55	36 277,63
53 100	34 060,80	35 570,41	35 824,49	36 078,57	36 332,66
53 200	34 115,82	35 625,44	35 879,52	36 133,60	36 387,68
53 300	34 170,85	35 680,46	35 934,55	36 188,63	36 442,71
53 400	34 225,88	35 735,49	35 989,57	36 243,65	36 497,74
53 500	34 280,90	35 790,52	36 044,60	36 298,68	36 552,76
53 600	34 335,93	35 845,54	36 099,63	36 353,71	36 607,79
53 700	34 390,96	35 900,57	36 154,65	36 408,74	36 662,82
53 800	34 445,98	35 955,60	36 209,68	36 463,76	36 717,84
53 900	34 501,01	36 010,62	36 264,71	36 518,79	36 772,87
54 000	34 556,04	36 065,65	36 319,73	36 573,82	36 827,90
54 100	34 611,07	36 120,68	36 374,76	36 628,84	36 882,92
54 200	34 666,09	36 175,71	36 429,79	36 683,87	36 937,95
54 300	34 721,12	36 230,73	36 484,81	36 738,90	36 992,98
54 400	34 776,15	36 285,76	36 539,84	36 793,92	37 048,01
54 500	34 831,17	36 340,79	36 594,87	36 848,95	37 103,03
54 600	34 886,20	36 395,81	36 649,90	36 903,98	37 158,06
54 700	34 941,23	36 450,84	36 704,92	36 959,00	37 213,09
54 800	34 996,25	36 505,87	36 759,95	37 014,03	37 268,11
54 900	35 051,28	36 560,89	36 814,98	37 069,06	37 323,14
55 000	35 106,31	36 615,92	36 870,00	37 124,08	37 378,17

**Indemnité de remplacement du revenu ou indemnité
payable en vertu de la Loi sur les accidents du travail
pour l'année 2014**

(90 % du revenu net retenu pour 2014)

Famille monoparentale

Revenu brut annuel	Travailleur sans personne majeure à charge Nombre de personnes mineures à charge				
	0	1	2	3	4 et plus
	55 100	35 161,33	36 670,95	36 925,03	37 179,11
55 200	35 216,36	36 725,97	36 980,06	37 234,14	37 488,22
55 300	35 271,39	36 781,00	37 035,08	37 289,17	37 543,25
55 400	35 326,42	36 836,03	37 090,11	37 344,19	37 598,27
55 500	35 381,44	36 891,06	37 145,14	37 399,22	37 653,30
55 600	35 436,47	36 946,08	37 200,16	37 454,25	37 708,33
55 700	35 491,50	37 001,11	37 255,19	37 509,27	37 763,36
55 800	35 546,52	37 056,14	37 310,22	37 564,30	37 818,38
55 900	35 601,55	37 111,16	37 365,25	37 619,33	37 873,41
56 000	35 656,58	37 166,19	37 420,27	37 674,35	37 928,44
56 100	35 711,60	37 221,22	37 475,30	37 729,38	37 983,46
56 200	35 766,63	37 276,24	37 530,33	37 784,41	38 038,49
56 300	35 821,66	37 331,27	37 585,35	37 839,43	38 093,52
56 400	35 876,68	37 386,30	37 640,38	37 894,46	38 148,54
56 500	35 931,71	37 441,32	37 695,41	37 949,49	38 203,57
56 600	35 986,74	37 496,35	37 750,43	38 004,52	38 258,60
56 700	36 041,76	37 551,38	37 805,46	38 059,54	38 313,62
56 800	36 096,79	37 606,41	37 860,49	38 114,57	38 368,65
56 900	36 151,82	37 661,43	37 915,51	38 169,60	38 423,68
57 000	36 206,85	37 716,46	37 970,54	38 224,62	38 478,71
57 100	36 261,87	37 771,49	38 025,57	38 279,65	38 533,73
57 200	36 316,90	37 826,51	38 080,59	38 334,68	38 588,76
57 300	36 371,93	37 881,54	38 135,62	38 389,70	38 643,79
57 400	36 426,95	37 936,57	38 190,65	38 444,73	38 698,81
57 500	36 481,98	37 991,59	38 245,68	38 499,76	38 753,84
57 600	36 537,01	38 046,62	38 300,70	38 554,78	38 808,87
57 700	36 592,03	38 101,65	38 355,73	38 609,81	38 863,89
57 800	36 647,06	38 156,67	38 410,76	38 664,84	38 918,92
57 900	36 702,09	38 211,70	38 465,78	38 719,87	38 973,95
58 000	36 757,11	38 266,73	38 520,81	38 774,89	39 028,97
58 100	36 812,14	38 321,75	38 575,84	38 829,92	39 084,00
58 200	36 867,17	38 376,78	38 630,86	38 884,95	39 139,03
58 300	36 922,20	38 431,81	38 685,89	38 939,97	39 194,06
58 400	36 977,22	38 486,84	38 740,92	38 995,00	39 249,08
58 500	37 032,25	38 541,86	38 795,94	39 050,03	39 304,11
58 600	37 087,28	38 596,89	38 850,97	39 105,05	39 359,14
58 700	37 142,30	38 651,92	38 906,00	39 160,08	39 414,16
58 800	37 197,33	38 706,94	38 961,03	39 215,11	39 469,19
58 900	37 252,36	38 761,97	39 016,05	39 270,13	39 524,22
59 000	37 307,38	38 817,00	39 071,08	39 325,16	39 579,24
59 100	37 362,41	38 872,02	39 126,11	39 380,19	39 634,27
59 200	37 417,44	38 927,05	39 181,13	39 435,22	39 689,30
59 300	37 472,46	38 982,08	39 236,16	39 490,24	39 744,32
59 400	37 527,49	39 037,10	39 291,19	39 545,27	39 799,35
59 500	37 582,52	39 092,13	39 346,21	39 600,30	39 854,38
59 600	37 637,55	39 147,16	39 401,24	39 655,32	39 909,41
59 700	37 692,57	39 202,19	39 456,27	39 710,35	39 964,43
59 800	37 747,60	39 257,21	39 511,29	39 765,38	40 019,46
59 900	37 802,63	39 312,24	39 566,32	39 820,40	40 074,49
60 000	37 857,65	39 367,27	39 621,35	39 875,43	40 129,51

Indemnité de remplacement du revenu ou indemnité payable en vertu de la Loi sur les accidents du travail pour l'année 2014 (90 % du revenu net retenu pour 2014) Famille monoparentale Travailleur sans personne majeure à charge Nombre de personnes mineures à charge						Indemnité de remplacement du revenu ou indemnité payable en vertu de la Loi sur les accidents du travail pour l'année 2014 (90 % du revenu net retenu pour 2014) Famille monoparentale Travailleur sans personne majeure à charge Nombre de personnes mineures à charge					
Revenu brut annuel	0	1	2	3	4 et plus	Revenu brut annuel	0	1	2	3	4 et plus
60 100	37 912,68	39 422,29	39 676,38	39 930,46	40 184,54	65 100	40 664,03	42 173,64	42 427,72	42 681,80	42 935,89
60 200	37 967,71	39 477,32	39 731,40	39 985,48	40 239,57	65 200	40 719,05	42 228,67	42 482,75	42 736,83	42 990,91
60 300	38 022,73	39 532,35	39 786,43	40 040,51	40 294,59	65 300	40 774,08	42 283,69	42 537,77	42 791,86	43 045,94
60 400	38 077,76	39 587,37	39 841,46	40 095,54	40 349,62	65 400	40 829,11	42 338,72	42 592,80	42 846,88	43 100,97
60 500	38 132,79	39 642,40	39 896,48	40 150,57	40 404,65	65 500	40 884,13	42 393,75	42 647,83	42 901,91	43 155,99
60 600	38 187,81	39 697,43	39 951,51	40 205,59	40 459,67	65 600	40 939,16	42 448,77	42 702,86	42 956,94	43 211,02
60 700	38 242,84	39 752,45	40 006,54	40 260,62	40 514,70	65 700	40 994,19	42 503,80	42 757,88	43 011,96	43 266,05
60 800	38 297,87	39 807,48	40 061,56	40 315,65	40 569,73	65 800	41 049,21	42 558,83	42 812,91	43 066,99	43 321,07
60 900	38 352,90	39 862,51	40 116,59	40 370,67	40 624,75	65 900	41 104,24	42 613,85	42 867,94	43 122,02	43 376,10
61 000	38 407,92	39 917,54	40 171,62	40 425,70	40 679,78	66 000	41 159,27	42 668,88	42 922,96	43 177,05	43 431,13
61 100	38 462,95	39 972,56	40 226,64	40 480,73	40 734,81	66 100	41 214,29	42 723,91	42 977,99	43 232,07	43 486,15
61 200	38 517,98	40 027,59	40 281,67	40 535,75	40 789,84	66 200	41 269,32	42 778,93	43 033,02	43 287,10	43 541,18
61 300	38 573,00	40 082,62	40 336,70	40 590,78	40 844,86	66 300	41 324,35	42 833,96	43 088,04	43 342,13	43 596,21
61 400	38 628,03	40 137,64	40 391,73	40 645,81	40 899,89	66 400	41 379,38	42 888,99	43 143,07	43 397,15	43 651,24
61 500	38 683,06	40 192,67	40 446,75	40 700,83	40 954,92	66 500	41 434,40	42 944,02	43 198,10	43 452,18	43 706,26
61 600	38 738,08	40 247,70	40 501,78	40 755,86	41 009,94	66 600	41 489,43	42 999,04	43 253,12	43 507,21	43 761,29
61 700	38 793,11	40 302,72	40 556,81	40 810,89	41 064,97	66 700	41 544,46	43 054,07	43 308,15	43 562,23	43 816,32
61 800	38 848,14	40 357,75	40 611,83	40 865,92	41 120,00	66 800	41 599,48	43 109,10	43 363,18	43 617,26	43 871,34
61 900	38 903,16	40 412,78	40 666,86	40 920,94	41 175,02	66 900	41 654,51	43 164,12	43 418,21	43 672,29	43 926,37
62 000	38 958,19	40 467,80	40 721,89	40 975,97	41 230,05	67 000	41 709,54	43 219,15	43 473,23	43 727,31	43 981,40
62 100	39 013,22	40 522,83	40 776,91	41 031,00	41 285,08	67 100	41 764,56	43 274,18	43 528,26	43 782,34	44 036,42
62 200	39 068,25	40 577,86	40 831,94	41 086,02	41 340,10	67 200	41 819,59	43 329,20	43 583,29	43 837,37	44 091,45
62 300	39 123,27	40 632,89	40 886,97	41 141,05	41 395,13	67 300	41 874,62	43 384,23	43 638,31	43 892,40	44 146,48
62 400	39 178,30	40 687,91	40 941,99	41 196,08	41 450,16	67 400	41 929,64	43 439,26	43 693,34	43 947,42	44 201,50
62 500	39 233,33	40 742,94	40 997,02	41 251,10	41 505,19	67 500	41 984,67	43 494,28	43 748,37	44 002,45	44 256,53
62 600	39 288,35	40 797,97	41 052,05	41 306,13	41 560,21	67 600	42 039,70	43 549,31	43 803,39	44 057,48	44 311,56
62 700	39 343,38	40 852,99	41 107,08	41 361,16	41 615,24	67 700	42 094,73	43 604,34	43 858,42	44 112,50	44 366,59
62 800	39 398,41	40 908,02	41 162,10	41 416,18	41 670,27	67 800	42 149,75	43 659,37	43 913,45	44 167,53	44 421,61
62 900	39 453,43	40 963,05	41 217,13	41 471,21	41 725,29	67 900	42 204,78	43 714,39	43 968,47	44 222,56	44 476,64
63 000	39 508,46	41 018,07	41 272,16	41 526,24	41 780,32	68 000	42 259,81	43 769,42	44 023,50	44 277,58	44 531,67
63 100	39 563,49	41 073,10	41 327,18	41 581,26	41 835,35	68 100	42 314,83	43 824,45	44 078,53	44 332,61	44 586,69
63 200	39 618,51	41 128,13	41 382,21	41 636,29	41 890,37	68 200	42 369,86	43 879,47	44 133,56	44 387,64	44 641,72
63 300	39 673,54	41 183,15	41 437,24	41 691,32	41 945,40	68 300	42 424,89	43 934,50	44 188,58	44 442,66	44 696,75
63 400	39 728,57	41 238,18	41 492,26	41 746,35	42 000,43	68 400	42 479,91	43 989,53	44 243,61	44 497,69	44 751,77
63 500	39 783,60	41 293,21	41 547,29	41 801,37	42 055,45	68 500	42 534,94	44 044,55	44 298,64	44 552,72	44 806,80
63 600	39 838,62	41 348,24	41 602,32	41 856,40	42 110,48	68 600	42 589,97	44 099,58	44 353,66	44 607,75	44 861,83
63 700	39 893,65	41 403,26	41 657,34	41 911,43	42 165,51	68 700	42 644,99	44 154,61	44 408,69	44 662,77	44 916,85
63 800	39 948,68	41 458,29	41 712,37	41 966,45	42 220,54	68 800	42 700,02	44 209,63	44 463,72	44 717,80	44 971,88
63 900	40 003,70	41 513,32	41 767,40	42 021,48	42 275,56	68 900	42 755,05	44 264,66	44 518,74	44 772,83	45 026,91
64 000	40 058,73	41 568,34	41 822,43	42 076,51	42 330,59	69 000	42 810,08	44 319,69	44 573,77	44 827,85	45 081,93
64 100	40 113,76	41 623,37	41 877,45	42 131,53	42 385,62						
64 200	40 168,78	41 678,40	41 932,48	42 186,56	42 440,64						
64 300	40 223,81	41 733,42	41 987,51	42 241,59	42 495,67						
64 400	40 278,84	41 788,45	42 042,53	42 296,61	42 550,70						
64 500	40 333,86	41 843,48	42 097,56	42 351,64	42 605,72						
64 600	40 388,89	41 898,50	42 152,59	42 406,67	42 660,75						
64 700	40 443,92	41 953,53	42 207,61	42 461,70	42 715,78						
64 800	40 498,94	42 008,56	42 262,64	42 516,72	42 770,80						
64 900	40 553,97	42 063,59	42 317,67	42 571,75	42 825,83						
65 000	40 609,00	42 118,61	42 372,69	42 626,78	42 880,86						

Indemnité de remplacement du revenu ou indemnité payable en vertu de la Loi sur les accidents du travail pour l'année 2014 (90 % du revenu net retenu pour 2014) Famille monoparentale						Indemnité de remplacement du revenu ou indemnité payable en vertu de la Loi sur les accidents du travail pour l'année 2014 (90 % du revenu net retenu pour 2014) Famille monoparentale					
Revenu brut annuel	Travailleur avec 1 personne majeure à charge Nombre de personnes mineures à charge					Revenu brut annuel	Travailleur avec 1 personne majeure à charge Nombre de personnes mineures à charge				
	0	1	2	3	4 et plus		0	1	2	3	4 et plus
100	88,12	88,12	88,12	88,12	88,12	5 100	4 419,59	4 419,59	4 419,59	4 419,59	4 419,59
200	176,24	176,24	176,24	176,24	176,24	5 200	4 503,06	4 503,06	4 503,06	4 503,06	4 503,06
300	264,36	264,36	264,36	264,36	264,36	5 300	4 586,52	4 586,52	4 586,52	4 586,52	4 586,52
400	352,48	352,48	352,48	352,48	352,48	5 400	4 669,98	4 669,98	4 669,98	4 669,98	4 669,98
500	440,60	440,60	440,60	440,60	440,60	5 500	4 753,44	4 753,44	4 753,44	4 753,44	4 753,44
600	528,72	528,72	528,72	528,72	528,72	5 600	4 836,91	4 836,91	4 836,91	4 836,91	4 836,91
700	616,84	616,84	616,84	616,84	616,84	5 700	4 920,37	4 920,37	4 920,37	4 920,37	4 920,37
800	704,96	704,96	704,96	704,96	704,96	5 800	5 003,83	5 003,83	5 003,83	5 003,83	5 003,83
900	793,08	793,08	793,08	793,08	793,08	5 900	5 087,29	5 087,29	5 087,29	5 087,29	5 087,29
1 000	881,20	881,20	881,20	881,20	881,20	6 000	5 170,76	5 170,76	5 170,76	5 170,76	5 170,76
1 100	969,32	969,32	969,32	969,32	969,32	6 100	5 254,22	5 254,22	5 254,22	5 254,22	5 254,22
1 200	1 057,44	1 057,44	1 057,44	1 057,44	1 057,44	6 200	5 337,68	5 337,68	5 337,68	5 337,68	5 337,68
1 300	1 145,56	1 145,56	1 145,56	1 145,56	1 145,56	6 300	5 421,14	5 421,14	5 421,14	5 421,14	5 421,14
1 400	1 233,68	1 233,68	1 233,68	1 233,68	1 233,68	6 400	5 504,61	5 504,61	5 504,61	5 504,61	5 504,61
1 500	1 321,80	1 321,80	1 321,80	1 321,80	1 321,80	6 500	5 588,07	5 588,07	5 588,07	5 588,07	5 588,07
1 600	1 409,92	1 409,92	1 409,92	1 409,92	1 409,92	6 600	5 671,53	5 671,53	5 671,53	5 671,53	5 671,53
1 700	1 498,04	1 498,04	1 498,04	1 498,04	1 498,04	6 700	5 754,99	5 754,99	5 754,99	5 754,99	5 754,99
1 800	1 586,16	1 586,16	1 586,16	1 586,16	1 586,16	6 800	5 838,46	5 838,46	5 838,46	5 838,46	5 838,46
1 900	1 674,28	1 674,28	1 674,28	1 674,28	1 674,28	6 900	5 921,92	5 921,92	5 921,92	5 921,92	5 921,92
2 000	1 762,40	1 762,40	1 762,40	1 762,40	1 762,40	7 000	6 005,38	6 005,38	6 005,38	6 005,38	6 005,38
2 100	1 850,52	1 850,52	1 850,52	1 850,52	1 850,52	7 100	6 088,84	6 088,84	6 088,84	6 088,84	6 088,84
2 200	1 938,64	1 938,64	1 938,64	1 938,64	1 938,64	7 200	6 172,31	6 172,31	6 172,31	6 172,31	6 172,31
2 300	2 026,76	2 026,76	2 026,76	2 026,76	2 026,76	7 300	6 255,77	6 255,77	6 255,77	6 255,77	6 255,77
2 400	2 114,88	2 114,88	2 114,88	2 114,88	2 114,88	7 400	6 339,23	6 339,23	6 339,23	6 339,23	6 339,23
2 500	2 203,00	2 203,00	2 203,00	2 203,00	2 203,00	7 500	6 422,69	6 422,69	6 422,69	6 422,69	6 422,69
2 600	2 291,12	2 291,12	2 291,12	2 291,12	2 291,12	7 600	6 506,15	6 506,15	6 506,15	6 506,15	6 506,15
2 700	2 379,24	2 379,24	2 379,24	2 379,24	2 379,24	7 700	6 589,62	6 589,62	6 589,62	6 589,62	6 589,62
2 800	2 467,36	2 467,36	2 467,36	2 467,36	2 467,36	7 800	6 673,08	6 673,08	6 673,08	6 673,08	6 673,08
2 900	2 555,48	2 555,48	2 555,48	2 555,48	2 555,48	7 900	6 756,54	6 756,54	6 756,54	6 756,54	6 756,54
3 000	2 643,60	2 643,60	2 643,60	2 643,60	2 643,60	8 000	6 840,00	6 840,00	6 840,00	6 840,00	6 840,00
3 100	2 731,72	2 731,72	2 731,72	2 731,72	2 731,72	8 100	6 923,47	6 923,47	6 923,47	6 923,47	6 923,47
3 200	2 819,84	2 819,84	2 819,84	2 819,84	2 819,84	8 200	7 006,93	7 006,93	7 006,93	7 006,93	7 006,93
3 300	2 907,96	2 907,96	2 907,96	2 907,96	2 907,96	8 300	7 090,39	7 090,39	7 090,39	7 090,39	7 090,39
3 400	2 996,08	2 996,08	2 996,08	2 996,08	2 996,08	8 400	7 173,85	7 173,85	7 173,85	7 173,85	7 173,85
3 500	3 084,20	3 084,20	3 084,20	3 084,20	3 084,20	8 500	7 257,32	7 257,32	7 257,32	7 257,32	7 257,32
3 600	3 167,66	3 167,66	3 167,66	3 167,66	3 167,66	8 600	7 340,78	7 340,78	7 340,78	7 340,78	7 340,78
3 700	3 251,12	3 251,12	3 251,12	3 251,12	3 251,12	8 700	7 424,24	7 424,24	7 424,24	7 424,24	7 424,24
3 800	3 334,58	3 334,58	3 334,58	3 334,58	3 334,58	8 800	7 507,70	7 507,70	7 507,70	7 507,70	7 507,70
3 900	3 418,05	3 418,05	3 418,05	3 418,05	3 418,05	8 900	7 591,17	7 591,17	7 591,17	7 591,17	7 591,17
4 000	3 501,51	3 501,51	3 501,51	3 501,51	3 501,51	9 000	7 674,63	7 674,63	7 674,63	7 674,63	7 674,63
4 100	3 584,97	3 584,97	3 584,97	3 584,97	3 584,97	9 100	7 758,09	7 758,09	7 758,09	7 758,09	7 758,09
4 200	3 668,43	3 668,43	3 668,43	3 668,43	3 668,43	9 200	7 841,55	7 841,55	7 841,55	7 841,55	7 841,55
4 300	3 751,90	3 751,90	3 751,90	3 751,90	3 751,90	9 300	7 925,02	7 925,02	7 925,02	7 925,02	7 925,02
4 400	3 835,36	3 835,36	3 835,36	3 835,36	3 835,36	9 400	8 008,48	8 008,48	8 008,48	8 008,48	8 008,48
4 500	3 918,82	3 918,82	3 918,82	3 918,82	3 918,82	9 500	8 091,94	8 091,94	8 091,94	8 091,94	8 091,94
4 600	4 002,28	4 002,28	4 002,28	4 002,28	4 002,28	9 600	8 175,40	8 175,40	8 175,40	8 175,40	8 175,40
4 700	4 085,75	4 085,75	4 085,75	4 085,75	4 085,75	9 700	8 258,87	8 258,87	8 258,87	8 258,87	8 258,87
4 800	4 169,21	4 169,21	4 169,21	4 169,21	4 169,21	9 800	8 342,33	8 342,33	8 342,33	8 342,33	8 342,33
4 900	4 252,67	4 252,67	4 252,67	4 252,67	4 252,67	9 900	8 425,79	8 425,79	8 425,79	8 425,79	8 425,79
5 000	4 336,13	4 336,13	4 336,13	4 336,13	4 336,13	10 000	8 509,25	8 509,25	8 509,25	8 509,25	8 509,25

Indemnité de remplacement du revenu ou indemnité payable en vertu de la Loi sur les accidents du travail pour l'année 2014 (90 % du revenu net retenu pour 2014) Famille monoparentale						Indemnité de remplacement du revenu ou indemnité payable en vertu de la Loi sur les accidents du travail pour l'année 2014 (90 % du revenu net retenu pour 2014) Famille monoparentale					
Revenu brut annuel	Travailleur avec 1 personne majeure à charge Nombre de personnes mineures à charge					Revenu brut annuel	Travailleur avec 1 personne majeure à charge Nombre de personnes mineures à charge				
	0	1	2	3	4 et plus		0	1	2	3	4 et plus
10 100	8 592,71	8 592,71	8 592,71	8 592,71	8 592,71	15 100	12 549,49	12 765,83	12 765,83	12 765,83	12 765,83
10 200	8 676,18	8 676,18	8 676,18	8 676,18	8 676,18	15 200	12 622,49	12 849,30	12 849,30	12 849,30	12 849,30
10 300	8 759,64	8 759,64	8 759,64	8 759,64	8 759,64	15 300	12 695,50	12 932,76	12 932,76	12 932,76	12 932,76
10 400	8 843,10	8 843,10	8 843,10	8 843,10	8 843,10	15 400	12 768,51	13 016,22	13 016,22	13 016,22	13 016,22
10 500	8 926,56	8 926,56	8 926,56	8 926,56	8 926,56	15 500	12 841,52	13 099,68	13 099,68	13 099,68	13 099,68
10 600	9 010,03	9 010,03	9 010,03	9 010,03	9 010,03	15 600	12 914,53	13 183,15	13 183,15	13 183,15	13 183,15
10 700	9 093,49	9 093,49	9 093,49	9 093,49	9 093,49	15 700	12 987,54	13 266,61	13 266,61	13 266,61	13 266,61
10 800	9 176,95	9 176,95	9 176,95	9 176,95	9 176,95	15 800	13 060,55	13 350,07	13 350,07	13 350,07	13 350,07
10 900	9 260,41	9 260,41	9 260,41	9 260,41	9 260,41	15 900	13 133,56	13 433,53	13 433,53	13 433,53	13 433,53
11 000	9 343,88	9 343,88	9 343,88	9 343,88	9 343,88	16 000	13 206,56	13 517,00	13 517,00	13 517,00	13 517,00
11 100	9 427,34	9 427,34	9 427,34	9 427,34	9 427,34	16 100	13 279,57	13 600,46	13 600,46	13 600,46	13 600,46
11 200	9 510,80	9 510,80	9 510,80	9 510,80	9 510,80	16 200	13 352,58	13 683,92	13 683,92	13 683,92	13 683,92
11 300	9 594,26	9 594,26	9 594,26	9 594,26	9 594,26	16 300	13 425,59	13 767,38	13 767,38	13 767,38	13 767,38
11 400	9 677,73	9 677,73	9 677,73	9 677,73	9 677,73	16 400	13 498,60	13 850,85	13 850,85	13 850,85	13 850,85
11 500	9 761,19	9 761,19	9 761,19	9 761,19	9 761,19	16 500	13 571,61	13 934,31	13 934,31	13 934,31	13 934,31
11 600	9 844,65	9 844,65	9 844,65	9 844,65	9 844,65	16 600	13 644,62	14 017,77	14 017,77	14 017,77	14 017,77
11 700	9 928,11	9 928,11	9 928,11	9 928,11	9 928,11	16 700	13 717,63	14 101,23	14 101,23	14 101,23	14 101,23
11 800	10 011,58	10 011,58	10 011,58	10 011,58	10 011,58	16 800	13 790,63	14 184,70	14 184,70	14 184,70	14 184,70
11 900	10 095,04	10 095,04	10 095,04	10 095,04	10 095,04	16 900	13 863,64	14 268,16	14 268,16	14 268,16	14 268,16
12 000	10 178,50	10 178,50	10 178,50	10 178,50	10 178,50	17 000	13 936,65	14 351,62	14 351,62	14 351,62	14 351,62
12 100	10 261,96	10 261,96	10 261,96	10 261,96	10 261,96	17 100	14 009,66	14 435,08	14 435,08	14 435,08	14 435,08
12 200	10 345,43	10 345,43	10 345,43	10 345,43	10 345,43	17 200	14 082,67	14 518,55	14 518,55	14 518,55	14 518,55
12 300	10 428,89	10 428,89	10 428,89	10 428,89	10 428,89	17 300	14 155,68	14 602,01	14 602,01	14 602,01	14 602,01
12 400	10 512,35	10 512,35	10 512,35	10 512,35	10 512,35	17 400	14 228,69	14 685,47	14 685,47	14 685,47	14 685,47
12 500	10 595,81	10 595,81	10 595,81	10 595,81	10 595,81	17 500	14 301,70	14 768,93	14 768,93	14 768,93	14 768,93
12 600	10 679,27	10 679,27	10 679,27	10 679,27	10 679,27	17 600	14 374,70	14 852,39	14 852,39	14 852,39	14 852,39
12 700	10 762,74	10 762,74	10 762,74	10 762,74	10 762,74	17 700	14 447,71	14 935,86	14 935,86	14 935,86	14 935,86
12 800	10 846,20	10 846,20	10 846,20	10 846,20	10 846,20	17 800	14 520,72	15 019,32	15 019,32	15 019,32	15 019,32
12 900	10 929,66	10 929,66	10 929,66	10 929,66	10 929,66	17 900	14 593,73	15 102,78	15 102,78	15 102,78	15 102,78
13 000	11 013,12	11 013,12	11 013,12	11 013,12	11 013,12	18 000	14 666,74	15 186,24	15 186,24	15 186,24	15 186,24
13 100	11 089,31	11 096,59	11 096,59	11 096,59	11 096,59	18 100	14 739,75	15 269,71	15 269,71	15 269,71	15 269,71
13 200	11 162,32	11 180,05	11 180,05	11 180,05	11 180,05	18 200	14 812,76	15 353,17	15 353,17	15 353,17	15 353,17
13 300	11 235,33	11 263,51	11 263,51	11 263,51	11 263,51	18 300	14 885,77	15 436,63	15 436,63	15 436,63	15 436,63
13 400	11 308,34	11 346,97	11 346,97	11 346,97	11 346,97	18 400	14 958,77	15 520,09	15 520,09	15 520,09	15 520,09
13 500	11 381,35	11 430,44	11 430,44	11 430,44	11 430,44	18 500	15 031,78	15 603,56	15 603,56	15 603,56	15 603,56
13 600	11 454,36	11 513,90	11 513,90	11 513,90	11 513,90	18 600	15 104,79	15 687,02	15 687,02	15 687,02	15 687,02
13 700	11 527,36	11 597,36	11 597,36	11 597,36	11 597,36	18 700	15 177,80	15 770,48	15 770,48	15 770,48	15 770,48
13 800	11 600,37	11 680,82	11 680,82	11 680,82	11 680,82	18 800	15 250,81	15 853,94	15 853,94	15 853,94	15 853,94
13 900	11 673,38	11 764,29	11 764,29	11 764,29	11 764,29	18 900	15 323,82	15 937,41	15 937,41	15 937,41	15 937,41
14 000	11 746,39	11 847,75	11 847,75	11 847,75	11 847,75	19 000	15 396,83	16 020,87	16 020,87	16 020,87	16 020,87
14 100	11 819,40	11 931,21	11 931,21	11 931,21	11 931,21	19 100	15 469,84	16 104,33	16 104,33	16 104,33	16 104,33
14 200	11 892,41	12 014,67	12 014,67	12 014,67	12 014,67	19 200	15 542,84	16 187,79	16 187,79	16 187,79	16 187,79
14 300	11 965,42	12 098,14	12 098,14	12 098,14	12 098,14	19 300	15 615,85	16 268,20	16 268,20	16 268,20	16 268,20
14 400	12 038,43	12 181,60	12 181,60	12 181,60	12 181,60	19 400	15 688,86	16 337,26	16 337,26	16 337,26	16 337,26
14 500	12 111,43	12 265,06	12 265,06	12 265,06	12 265,06	19 500	15 761,87	16 406,32	16 406,32	16 406,32	16 406,32
14 600	12 184,44	12 348,52	12 348,52	12 348,52	12 348,52	19 600	15 834,88	16 475,38	16 475,38	16 475,38	16 475,38
14 700	12 257,45	12 431,99	12 431,99	12 431,99	12 431,99	19 700	15 907,89	16 544,45	16 544,45	16 544,45	16 544,45
14 800	12 330,46	12 515,45	12 515,45	12 515,45	12 515,45	19 800	15 980,90	16 613,51	16 613,51	16 613,51	16 613,51
14 900	12 403,47	12 598,91	12 598,91	12 598,91	12 598,91	19 900	16 053,91	16 682,57	16 682,57	16 682,57	16 682,57
15 000	12 476,48	12 682,37	12 682,37	12 682,37	12 682,37	20 000	16 126,91	16 751,63	16 751,63	16 751,63	16 751,63

**Indemnité de remplacement du revenu ou indemnité
payable en vertu de la Loi sur les accidents du travail**

**pour l'année 2014
(90 % du revenu net retenu pour 2014)**

Famille monoparentale

Revenu brut annuel	Travailleur avec 1 personne majeure à charge Nombre de personnes mineures à charge				
	0	1	2	3	4 et plus
20 100	16 199,92	16 820,69	16 820,69	16 820,69	16 820,69
20 200	16 272,93	16 889,76	16 889,76	16 889,76	16 889,76
20 300	16 345,94	16 958,82	16 958,82	16 958,82	16 958,82
20 400	16 418,95	17 027,88	17 027,88	17 027,88	17 027,88
20 500	16 491,96	17 096,94	17 096,94	17 096,94	17 096,94
20 600	16 564,97	17 166,01	17 166,01	17 166,01	17 166,01
20 700	16 637,98	17 235,07	17 235,07	17 235,07	17 235,07
20 800	16 710,98	17 304,13	17 304,13	17 304,13	17 304,13
20 900	16 783,99	17 373,19	17 373,19	17 373,19	17 373,19
21 000	16 857,00	17 442,26	17 442,26	17 442,26	17 442,26
21 100	16 930,01	17 511,32	17 511,32	17 511,32	17 511,32
21 200	17 003,02	17 580,38	17 580,38	17 580,38	17 580,38
21 300	17 076,03	17 649,44	17 649,44	17 649,44	17 649,44
21 400	17 138,78	17 718,51	17 718,51	17 718,51	17 718,51
21 500	17 197,39	17 787,57	17 787,57	17 787,57	17 787,57
21 600	17 255,99	17 856,63	17 856,63	17 856,63	17 856,63
21 700	17 314,60	17 925,69	17 925,69	17 925,69	17 925,69
21 800	17 373,21	17 994,76	17 994,76	17 994,76	17 994,76
21 900	17 431,82	18 063,82	18 063,82	18 063,82	18 063,82
22 000	17 490,43	18 132,88	18 132,88	18 132,88	18 132,88
22 100	17 549,04	18 201,94	18 201,94	18 201,94	18 201,94
22 200	17 607,65	18 271,01	18 271,01	18 271,01	18 271,01
22 300	17 666,26	18 340,07	18 340,07	18 340,07	18 340,07
22 400	17 724,86	18 409,13	18 409,13	18 409,13	18 409,13
22 500	17 783,47	18 478,19	18 478,19	18 478,19	18 478,19
22 600	17 842,08	18 547,25	18 547,25	18 547,25	18 547,25
22 700	17 900,69	18 616,32	18 616,32	18 616,32	18 616,32
22 800	17 959,30	18 685,38	18 685,38	18 685,38	18 685,38
22 900	18 017,91	18 754,44	18 754,44	18 754,44	18 754,44
23 000	18 076,52	18 823,50	18 823,50	18 823,50	18 823,50
23 100	18 135,12	18 892,57	18 892,57	18 892,57	18 892,57
23 200	18 193,73	18 961,63	18 961,63	18 961,63	18 961,63
23 300	18 252,34	19 030,69	19 030,69	19 030,69	19 030,69
23 400	18 310,95	19 099,75	19 099,75	19 099,75	19 099,75
23 500	18 369,56	19 168,82	19 168,82	19 168,82	19 168,82
23 600	18 428,17	19 237,88	19 237,88	19 237,88	19 237,88
23 700	18 486,78	19 306,94	19 306,94	19 306,94	19 306,94
23 800	18 545,39	19 376,00	19 376,00	19 376,00	19 376,00
23 900	18 603,99	19 445,07	19 445,07	19 445,07	19 445,07
24 000	18 662,60	19 514,13	19 514,13	19 514,13	19 514,13
24 100	18 721,21	19 583,19	19 583,19	19 583,19	19 583,19
24 200	18 779,82	19 652,25	19 652,25	19 652,25	19 652,25
24 300	18 838,43	19 721,32	19 721,32	19 721,32	19 721,32
24 400	18 897,04	19 790,38	19 790,38	19 790,38	19 790,38
24 500	18 955,65	19 859,44	19 859,44	19 859,44	19 859,44
24 600	19 014,26	19 928,50	19 928,50	19 928,50	19 928,50
24 700	19 072,86	19 997,57	19 997,57	19 997,57	19 997,57
24 800	19 131,47	20 066,63	20 066,63	20 066,63	20 066,63
24 900	19 190,08	20 135,69	20 135,69	20 135,69	20 135,69
25 000	19 248,69	20 204,75	20 204,75	20 204,75	20 204,75

**Indemnité de remplacement du revenu ou indemnité
payable en vertu de la Loi sur les accidents du travail**

**pour l'année 2014
(90 % du revenu net retenu pour 2014)**

Famille monoparentale

Revenu brut annuel	Travailleur avec 1 personne majeure à charge Nombre de personnes mineures à charge				
	0	1	2	3	4 et plus
25 100	19 307,30	20 273,81	20 273,81	20 273,81	20 273,81
25 200	19 365,91	20 342,88	20 342,88	20 342,88	20 342,88
25 300	19 424,52	20 411,94	20 411,94	20 411,94	20 411,94
25 400	19 483,13	20 481,00	20 481,00	20 481,00	20 481,00
25 500	19 541,73	20 550,06	20 550,06	20 550,06	20 550,06
25 600	19 600,34	20 619,13	20 619,13	20 619,13	20 619,13
25 700	19 658,95	20 688,19	20 688,19	20 688,19	20 688,19
25 800	19 717,56	20 757,25	20 757,25	20 757,25	20 757,25
25 900	19 776,17	20 826,31	20 826,31	20 826,31	20 826,31
26 000	19 834,78	20 895,38	20 895,38	20 895,38	20 895,38
26 100	19 893,39	20 964,44	20 964,44	20 964,44	20 964,44
26 200	19 952,00	21 033,50	21 033,50	21 033,50	21 033,50
26 300	20 010,60	21 102,56	21 102,56	21 102,56	21 102,56
26 400	20 069,21	21 171,63	21 171,63	21 171,63	21 171,63
26 500	20 127,82	21 240,69	21 240,69	21 240,69	21 240,69
26 600	20 186,43	21 309,75	21 309,75	21 309,75	21 309,75
26 700	20 245,04	21 378,81	21 378,81	21 378,81	21 378,81
26 800	20 303,65	21 447,88	21 447,88	21 447,88	21 447,88
26 900	20 362,26	21 516,94	21 516,94	21 516,94	21 516,94
27 000	20 420,87	21 586,00	21 586,00	21 586,00	21 586,00
27 100	20 479,47	21 655,06	21 655,06	21 655,06	21 655,06
27 200	20 538,08	21 724,13	21 724,13	21 724,13	21 724,13
27 300	20 596,69	21 793,19	21 793,19	21 793,19	21 793,19
27 400	20 655,30	21 862,25	21 862,25	21 862,25	21 862,25
27 500	20 713,91	21 928,32	21 928,32	21 928,32	21 928,32
27 600	20 772,52	21 986,93	21 986,93	21 986,93	21 986,93
27 700	20 831,13	22 045,54	22 045,54	22 045,54	22 045,54
27 800	20 889,74	22 104,15	22 104,15	22 104,15	22 104,15
27 900	20 948,34	22 162,76	22 162,76	22 162,76	22 162,76
28 000	21 006,95	22 221,37	22 221,37	22 221,37	22 221,37
28 100	21 065,56	22 279,97	22 279,97	22 279,97	22 279,97
28 200	21 124,17	22 338,58	22 338,58	22 338,58	22 338,58
28 300	21 182,78	22 397,19	22 397,19	22 397,19	22 397,19
28 400	21 241,39	22 455,80	22 455,80	22 455,80	22 455,80
28 500	21 300,00	22 514,41	22 514,41	22 514,41	22 514,41
28 600	21 358,61	22 573,02	22 573,02	22 573,02	22 573,02
28 700	21 417,22	22 631,63	22 631,63	22 631,63	22 631,63
28 800	21 475,82	22 690,24	22 690,24	22 690,24	22 690,24
28 900	21 534,43	22 748,84	22 748,84	22 748,84	22 748,84
29 000	21 593,04	22 807,45	22 807,45	22 807,45	22 807,45
29 100	21 651,65	22 866,06	22 866,06	22 866,06	22 866,06
29 200	21 710,26	22 924,67	22 924,67	22 924,67	22 924,67
29 300	21 768,87	22 983,28	22 983,28	22 983,28	22 983,28
29 400	21 827,48	23 041,89	23 041,89	23 041,89	23 041,89
29 500	21 886,08	23 100,50	23 100,50	23 100,50	23 100,50
29 600	21 944,69	23 159,11	23 159,11	23 159,11	23 159,11
29 700	22 003,30	23 217,71	23 217,71	23 217,71	23 217,71
29 800	22 061,91	23 276,32	23 276,32	23 276,32	23 276,32
29 900	22 120,52	23 334,93	23 334,93	23 334,93	23 334,93
30 000	22 179,13	23 393,54	23 393,54	23 393,54	23 393,54

Indemnité de remplacement du revenu ou indemnité payable en vertu de la Loi sur les accidents du travail pour l'année 2014 (90 % du revenu net retenu pour 2014) Famille monoparentale						Indemnité de remplacement du revenu ou indemnité payable en vertu de la Loi sur les accidents du travail pour l'année 2014 (90 % du revenu net retenu pour 2014) Famille monoparentale					
Revenu brut annuel	Travailleur avec 1 personne majeure à charge Nombre de personnes mineures à charge					Revenu brut annuel	Travailleur avec 1 personne majeure à charge Nombre de personnes mineures à charge				
	0	1	2	3	4 et plus		0	1	2	3	4 et plus
30 100	22 237,74	23 452,15	23 706,23	23 726,93	23 726,93	35 100	25 135,91	26 350,32	26 604,40	26 858,49	27 112,57
30 200	22 296,35	23 510,76	23 764,84	23 796,00	23 796,00	35 200	25 191,82	26 406,23	26 660,31	26 914,39	27 168,48
30 300	22 354,95	23 569,37	23 823,45	23 865,06	23 865,06	35 300	25 247,73	26 462,14	26 716,22	26 970,30	27 224,39
30 400	22 413,56	23 627,98	23 882,06	23 934,12	23 934,12	35 400	25 303,63	26 518,05	26 772,13	27 026,21	27 280,29
30 500	22 472,17	23 686,58	23 940,67	24 003,18	24 003,18	35 500	25 359,54	26 573,96	26 828,04	27 082,12	27 336,20
30 600	22 530,78	23 745,19	23 999,28	24 072,25	24 072,25	35 600	25 415,45	26 629,86	26 883,95	27 138,03	27 392,11
30 700	22 589,39	23 803,80	24 057,88	24 141,31	24 141,31	35 700	25 471,36	26 685,77	26 939,86	27 193,94	27 448,02
30 800	22 648,00	23 862,41	24 116,49	24 210,37	24 210,37	35 800	25 527,27	26 741,68	26 995,76	27 249,85	27 503,93
30 900	22 706,61	23 921,02	24 175,10	24 279,43	24 279,43	35 900	25 583,18	26 797,59	27 051,67	27 305,76	27 559,84
31 000	22 765,21	23 979,63	24 233,71	24 348,50	24 348,50	36 000	25 639,09	26 853,50	27 107,58	27 361,66	27 615,75
31 100	22 823,82	24 038,24	24 292,32	24 417,56	24 417,56	36 100	25 695,00	26 909,41	27 163,49	27 417,57	27 671,66
31 200	22 882,43	24 096,85	24 350,93	24 486,62	24 486,62	36 200	25 750,90	26 965,32	27 219,40	27 473,48	27 727,56
31 300	22 941,04	24 155,45	24 409,54	24 555,68	24 555,68	36 300	25 806,81	27 021,23	27 275,31	27 529,39	27 783,47
31 400	22 999,65	24 214,06	24 468,15	24 624,75	24 624,75	36 400	25 862,72	27 077,13	27 331,22	27 585,30	27 839,38
31 500	23 058,26	24 272,67	24 526,75	24 693,81	24 693,81	36 500	25 918,63	27 133,04	27 387,13	27 641,21	27 895,29
31 600	23 116,87	24 331,28	24 585,36	24 762,87	24 762,87	36 600	25 974,54	27 188,95	27 443,03	27 697,12	27 951,20
31 700	23 175,48	24 389,89	24 643,97	24 831,93	24 831,93	36 700	26 030,45	27 244,86	27 498,94	27 753,03	28 007,11
31 800	23 234,08	24 448,50	24 702,58	24 901,00	24 901,00	36 800	26 086,36	27 300,77	27 554,85	27 808,93	28 063,02
31 900	23 292,69	24 507,11	24 761,19	24 970,06	24 970,06	36 900	26 142,27	27 356,68	27 610,76	27 864,84	28 118,92
32 000	23 351,30	24 565,72	24 819,80	25 039,12	25 039,12	37 000	26 198,17	27 412,59	27 666,67	27 920,75	28 174,83
32 100	23 409,91	24 624,32	24 878,41	25 108,18	25 108,18	37 100	26 254,08	27 468,50	27 722,58	27 976,66	28 230,74
32 200	23 468,52	24 682,93	24 937,02	25 177,25	25 177,25	37 200	26 309,99	27 524,40	27 778,49	28 032,57	28 286,65
32 300	23 527,13	24 741,54	24 995,62	25 246,31	25 246,31	37 300	26 365,90	27 580,31	27 834,40	28 088,48	28 342,56
32 400	23 585,74	24 800,15	25 054,23	25 308,31	25 315,37	37 400	26 421,81	27 636,22	27 890,30	28 144,39	28 398,47
32 500	23 644,35	24 858,76	25 112,84	25 366,92	25 384,43	37 500	26 477,72	27 692,13	27 946,21	28 200,30	28 454,38
32 600	23 702,95	24 917,37	25 171,45	25 425,53	25 453,49	37 600	26 533,63	27 748,04	28 002,12	28 256,20	28 510,29
32 700	23 761,56	24 975,98	25 230,06	25 484,14	25 522,56	37 700	26 589,54	27 803,95	28 058,03	28 312,11	28 566,19
32 800	23 820,17	25 034,59	25 288,67	25 542,75	25 591,62	37 800	26 645,44	27 859,86	28 113,94	28 368,02	28 622,10
32 900	23 878,78	25 093,19	25 347,28	25 601,36	25 660,68	37 900	26 701,35	27 915,77	28 169,85	28 423,93	28 678,01
33 000	23 937,39	25 151,80	25 405,89	25 659,97	25 729,74	38 000	26 757,26	27 971,67	28 225,76	28 479,84	28 733,92
33 100	23 996,00	25 210,41	25 464,49	25 718,58	25 798,81	38 100	26 813,17	28 027,58	28 281,67	28 535,75	28 789,83
33 200	24 054,61	25 269,02	25 523,10	25 777,18	25 867,87	38 200	26 869,08	28 083,49	28 337,57	28 591,66	28 845,74
33 300	24 113,22	25 327,63	25 581,71	25 835,79	25 936,93	38 300	26 924,99	28 139,40	28 393,48	28 647,57	28 901,65
33 400	24 171,82	25 386,24	25 640,32	25 894,40	26 005,99	38 400	26 980,90	28 195,31	28 449,39	28 703,47	28 957,56
33 500	24 230,43	25 444,85	25 698,93	25 953,01	26 075,06	38 500	27 036,81	28 251,22	28 505,30	28 759,38	29 013,46
33 600	24 289,04	25 503,46	25 757,54	26 011,62	26 144,12	38 600	27 092,71	28 307,13	28 561,21	28 815,29	29 069,37
33 700	24 347,65	25 562,06	25 816,15	26 070,23	26 213,18	38 700	27 148,62	28 363,04	28 617,12	28 871,20	29 125,28
33 800	24 406,26	25 620,67	25 874,75	26 128,84	26 282,24	38 800	27 204,53	28 418,94	28 673,03	28 927,11	29 181,19
33 900	24 464,87	25 679,28	25 933,36	26 187,45	26 351,31	38 900	27 260,44	28 474,85	28 728,94	28 983,02	29 237,10
34 000	24 520,91	25 735,33	25 989,41	26 243,49	26 417,80	39 000	27 316,35	28 530,76	28 784,84	29 038,93	29 293,01
34 100	24 576,82	25 791,23	26 045,32	26 299,40	26 484,17	39 100	27 372,26	28 586,67	28 840,75	29 094,83	29 348,92
34 200	24 632,73	25 847,14	26 101,22	26 355,31	26 550,53	39 200	27 428,17	28 642,58	28 896,66	29 150,74	29 404,83
34 300	24 688,64	25 903,05	26 157,13	26 411,22	26 616,89	39 300	27 484,07	28 698,49	28 952,57	29 206,65	29 460,73
34 400	24 744,55	25 958,96	26 213,04	26 467,12	26 683,25	39 400	27 539,98	28 754,40	29 008,48	29 262,56	29 516,64
34 500	24 800,46	26 014,87	26 268,95	26 523,03	26 749,62	39 500	27 595,89	28 810,31	29 064,39	29 318,47	29 572,55
34 600	24 856,36	26 070,78	26 324,86	26 578,94	26 815,98	39 600	27 651,80	28 866,21	29 120,30	29 374,38	29 628,46
34 700	24 912,27	26 126,69	26 380,77	26 634,85	26 882,34	39 700	27 707,71	28 922,12	29 176,21	29 430,29	29 684,37
34 800	24 968,18	26 182,60	26 436,68	26 690,76	26 944,84	39 800	27 763,62	28 978,03	29 232,11	29 486,20	29 740,28
34 900	25 024,09	26 238,50	26 492,59	26 746,67	27 000,75	39 900	27 819,53	29 033,94	29 288,02	29 542,10	29 796,19
35 000	25 080,00	26 294,41	26 548,49	26 802,58	27 056,66	40 000	27 875,44	29 089,85	29 343,93	29 598,01	29 852,10

**Indemnité de remplacement du revenu ou indemnité
payable en vertu de la Loi sur les accidents du travail**

**pour l'année 2014
(90 % du revenu net retenu pour 2014)**

Famille monoparentale

Revenu brut annuel	Travailleur avec 1 personne majeure à charge Nombre de personnes mineures à charge				
	0	1	2	3	4 et plus
40 100	27 931,34	29 145,76	29 399,84	29 653,92	29 908,00
40 200	27 987,25	29 201,67	29 455,75	29 709,83	29 963,91
40 300	28 043,16	29 257,58	29 511,66	29 765,74	30 019,82
40 400	28 099,07	29 313,48	29 567,57	29 821,65	30 075,73
40 500	28 154,98	29 369,39	29 623,48	29 877,56	30 131,64
40 600	28 210,89	29 425,30	29 679,38	29 933,47	30 187,55
40 700	28 266,80	29 481,21	29 735,29	29 989,37	30 243,46
40 800	28 322,71	29 537,12	29 791,20	30 045,28	30 299,37
40 900	28 378,61	29 593,03	29 847,11	30 101,19	30 355,27
41 000	28 434,52	29 648,94	29 903,02	30 157,10	30 411,18
41 100	28 490,43	29 704,85	29 958,93	30 213,01	30 467,09
41 200	28 546,34	29 760,75	30 014,84	30 268,92	30 523,00
41 300	28 602,25	29 816,66	30 070,74	30 324,83	30 578,91
41 400	28 658,16	29 872,57	30 126,65	30 380,74	30 634,82
41 500	28 714,07	29 928,48	30 182,56	30 436,64	30 690,73
41 600	28 769,98	29 984,39	30 238,47	30 492,55	30 746,64
41 700	28 825,88	30 040,30	30 294,38	30 548,46	30 802,54
41 800	28 881,79	30 096,21	30 350,29	30 604,37	30 858,45
41 900	28 937,70	30 152,12	30 406,20	30 660,28	30 914,36
42 000	28 993,61	30 208,02	30 462,11	30 716,19	30 970,27
42 100	29 049,52	30 263,93	30 518,01	30 772,10	31 026,18
42 200	29 105,43	30 319,84	30 573,92	30 828,01	31 082,09
42 300	29 161,34	30 375,75	30 629,83	30 883,91	31 138,00
42 400	29 217,25	30 431,66	30 685,74	30 939,82	31 193,91
42 500	29 273,15	30 487,57	30 741,65	30 995,73	31 249,81
42 600	29 329,06	30 543,48	30 797,56	31 051,64	31 305,72
42 700	29 384,97	30 599,39	30 853,47	31 107,55	31 361,63
42 800	29 440,88	30 655,30	30 909,38	31 163,46	31 417,54
42 900	29 496,79	30 711,21	30 965,29	31 219,37	31 473,45
43 000	29 552,70	30 767,12	31 021,20	31 275,28	31 529,36
43 100	29 608,61	30 823,03	31 077,11	31 331,19	31 585,27
43 200	29 664,52	30 878,94	31 133,02	31 387,10	31 641,18
43 300	29 720,43	30 934,85	31 188,93	31 443,01	31 697,09
43 400	29 776,34	30 990,75	31 244,84	31 498,92	31 752,99
43 500	29 832,25	31 046,66	31 300,74	31 554,83	31 808,90
43 600	29 888,16	31 102,57	31 356,65	31 610,74	31 864,81
43 700	29 944,07	31 158,48	31 412,56	31 666,65	31 920,72
43 800	29 100,00	31 214,39	31 468,47	31 722,56	31 976,63
43 900	29 156,00	31 270,30	31 524,38	31 778,47	32 032,54
44 000	29 212,00	31 326,21	31 580,29	31 834,38	32 088,45
44 100	29 268,00	31 382,12	31 636,20	31 890,29	32 144,36
44 200	29 324,00	31 438,03	31 692,11	31 946,20	32 200,27
44 300	29 380,00	31 493,94	31 748,02	32 002,11	32 256,18
44 400	29 436,00	31 549,85	31 803,93	32 058,02	32 312,09
44 500	29 492,00	31 605,76	31 859,84	32 113,93	32 367,99
44 600	29 548,00	31 661,67	31 915,75	32 169,84	32 423,90
44 700	29 604,00	31 717,58	31 971,66	32 225,75	32 479,81
44 800	29 660,00	31 773,49	32 027,57	32 281,66	32 535,72
44 900	29 716,00	31 829,40	32 083,48	32 337,57	32 591,63
45 000	29 772,00	31 885,31	32 139,39	32 393,48	32 647,54

**Indemnité de remplacement du revenu ou indemnité
payable en vertu de la Loi sur les accidents du travail**

**pour l'année 2014
(90 % du revenu net retenu pour 2014)**

Famille monoparentale

Revenu brut annuel	Travailleur avec 1 personne majeure à charge Nombre de personnes mineures à charge				
	0	1	2	3	4 et plus
45 100	30 576,62	31 854,80	32 108,88	32 362,97	32 617,05
45 200	30 623,67	31 904,55	32 158,63	32 412,71	32 666,80
45 300	30 670,72	31 954,30	32 208,38	32 462,46	32 716,54
45 400	30 717,77	32 004,05	32 258,13	32 512,21	32 766,29
45 500	30 764,82	32 053,79	32 307,88	32 561,96	32 816,04
45 600	30 811,86	32 103,54	32 357,63	32 611,71	32 865,79
45 700	30 858,91	32 153,29	32 407,37	32 661,46	32 915,54
45 800	30 905,96	32 203,04	32 457,12	32 711,20	32 965,29
45 900	30 953,01	32 252,79	32 506,87	32 760,95	33 015,03
46 000	31 000,06	32 302,54	32 556,62	32 810,70	33 064,78
46 100	31 047,11	32 352,28	32 606,37	32 860,45	33 114,53
46 200	31 094,15	32 402,03	32 656,11	32 910,20	33 164,28
46 300	31 141,20	32 451,78	32 705,86	32 959,94	33 214,03
46 400	31 188,25	32 501,53	32 755,61	33 009,69	33 263,78
46 500	31 235,30	32 551,28	32 805,36	33 059,44	33 313,52
46 600	31 282,35	32 601,03	32 855,11	33 109,19	33 363,27
46 700	31 329,40	32 650,77	32 904,86	33 158,94	33 413,02
46 800	31 376,44	32 700,52	32 954,60	33 208,69	33 462,77
46 900	31 423,49	32 750,27	33 004,35	33 258,43	33 512,52
47 000	31 470,54	32 800,02	33 054,10	33 308,18	33 562,26
47 100	31 517,59	32 849,77	33 103,85	33 357,93	33 612,01
47 200	31 564,64	32 899,51	33 153,60	33 407,68	33 661,76
47 300	31 611,68	32 949,26	33 203,35	33 457,43	33 711,51
47 400	31 658,73	32 999,01	33 253,09	33 507,18	33 761,26
47 500	31 705,78	33 048,76	33 302,84	33 556,92	33 811,01
47 600	31 752,83	33 098,51	33 352,59	33 606,67	33 860,75
47 700	31 799,88	33 148,26	33 402,34	33 656,42	33 910,50
47 800	31 846,93	33 198,00	33 452,09	33 706,17	33 960,25
47 900	31 893,97	33 247,75	33 501,83	33 755,92	34 010,00
48 000	31 941,02	33 297,50	33 551,58	33 805,66	34 059,75
48 100	31 988,07	33 347,25	33 601,33	33 855,41	34 109,50
48 200	32 035,12	33 397,00	33 651,08	33 905,16	34 159,24
48 300	32 082,17	33 446,75	33 700,83	33 954,91	34 208,99
48 400	32 129,22	33 496,49	33 750,58	34 004,66	34 258,74
48 500	32 176,26	33 546,24	33 800,32	34 054,41	34 308,49
48 600	32 223,31	33 595,99	33 850,07	34 104,15	34 358,24
48 700	32 271,56	33 646,94	33 901,02	34 155,11	34 409,19
48 800	32 319,82	33 697,90	33 951,98	34 206,06	34 460,14
48 900	32 368,07	33 748,85	34 002,93	34 257,01	34 511,09
49 000	32 416,32	33 799,80	34 053,88	34 307,97	34 562,05
49 100	32 464,58	33 850,75	34 104,84	34 358,92	34 613,00
49 200	32 512,83	33 901,71	34 155,79	34 409,87	34 663,95
49 300	32 561,08	33 952,66	34 206,74	34 460,82	34 714,91
49 400	32 609,33	34 003,61	34 257,69	34 511,78	34 765,86
49 500	32 657,59	34 054,56	34 308,65	34 562,73	34 816,81
49 600	32 705,84	34 105,52	34 359,60	34 613,68	34 867,76
49 700	32 754,09	34 156,47	34 410,55	34 664,63	34 918,72
49 800	32 802,34	34 207,42	34 461,51	34 715,59	34 969,67
49 900	32 850,60	34 258,38	34 512,46	34 766,54	35 020,62
50 000	32 898,85	34 309,33	34 563,41	34 817,49	35 071,58

Indemnité de remplacement du revenu ou indemnité payable en vertu de la Loi sur les accidents du travail pour l'année 2014 (90 % du revenu net retenu pour 2014) Famille monoparentale						Indemnité de remplacement du revenu ou indemnité payable en vertu de la Loi sur les accidents du travail pour l'année 2014 (90 % du revenu net retenu pour 2014) Famille monoparentale					
Revenu brut annuel	Travailleur avec 1 personne majeure à charge Nombre de personnes mineures à charge					Revenu brut annuel	Travailleur avec 1 personne majeure à charge Nombre de personnes mineures à charge				
	0	1	2	3	4 et plus		0	1	2	3	4 et plus
50 100	32 947,10	34 360,28	34 614,36	34 868,45	35 122,53	55 100	35 504,23	37 013,85	37 267,93	37 522,01	37 776,09
50 200	32 995,36	34 411,23	34 665,32	34 919,40	35 173,48	55 200	35 559,26	37 068,87	37 322,96	37 577,04	37 831,12
50 300	33 043,61	34 462,19	34 716,27	34 970,35	35 224,43	55 300	35 614,29	37 123,90	37 377,98	37 632,07	37 886,15
50 400	33 091,86	34 513,14	34 767,22	35 021,30	35 275,39	55 400	35 669,32	37 178,93	37 433,01	37 687,09	37 941,17
50 500	33 140,11	34 564,09	34 818,17	35 072,26	35 326,34	55 500	35 724,34	37 233,96	37 488,04	37 742,12	37 996,20
50 600	33 188,37	34 615,05	34 869,13	35 123,21	35 377,29	55 600	35 779,37	37 288,98	37 543,06	37 797,15	38 051,23
50 700	33 236,62	34 666,00	34 920,08	35 174,16	35 428,24	55 700	35 834,40	37 344,01	37 598,09	37 852,17	38 106,26
50 800	33 284,87	34 716,95	34 971,03	35 225,12	35 479,20	55 800	35 889,42	37 399,04	37 653,12	37 907,20	38 161,28
50 900	33 333,13	34 767,90	35 021,99	35 276,07	35 530,15	55 900	35 944,45	37 454,06	37 708,15	37 962,23	38 216,31
51 000	33 381,38	34 818,86	35 072,94	35 327,02	35 581,10	56 000	35 999,48	37 509,09	37 763,17	38 017,25	38 271,34
51 100	33 429,63	34 869,81	35 123,89	35 377,97	35 632,06	56 100	36 054,50	37 564,12	37 818,20	38 072,28	38 326,36
51 200	33 477,88	34 920,76	35 174,84	35 428,93	35 683,01	56 200	36 109,53	37 619,14	37 873,23	38 127,31	38 381,39
51 300	33 526,14	34 971,71	35 225,80	35 479,88	35 733,96	56 300	36 164,56	37 674,17	37 928,25	38 182,33	38 436,42
51 400	33 574,39	35 022,67	35 276,75	35 530,83	35 784,91	56 400	36 219,58	37 729,20	37 983,28	38 237,36	38 491,44
51 500	33 622,64	35 073,62	35 327,70	35 581,78	35 835,87	56 500	36 274,61	37 784,22	38 038,31	38 292,39	38 546,47
51 600	33 670,89	35 124,57	35 378,66	35 632,74	35 886,82	56 600	36 329,64	37 839,25	38 093,33	38 347,42	38 601,50
51 700	33 719,15	35 175,53	35 429,61	35 683,69	35 937,77	56 700	36 384,66	37 894,28	38 148,36	38 402,44	38 656,52
51 800	33 767,40	35 226,48	35 480,56	35 734,64	35 988,72	56 800	36 439,69	37 949,31	38 203,39	38 457,47	38 711,55
51 900	33 815,65	35 277,43	35 531,51	35 785,60	36 039,68	56 900	36 494,72	38 004,33	38 258,41	38 512,50	38 766,58
52 000	33 863,91	35 328,38	35 582,47	35 836,55	36 090,63	57 000	36 549,75	38 059,36	38 313,44	38 567,52	38 821,61
52 100	33 912,16	35 379,34	35 633,42	35 887,50	36 141,58	57 100	36 604,77	38 114,39	38 368,47	38 622,55	38 876,63
52 200	33 960,41	35 430,29	35 684,37	35 938,45	36 192,54	57 200	36 659,80	38 169,41	38 423,49	38 677,58	38 931,66
52 300	34 008,66	35 481,24	35 735,32	35 989,41	36 243,49	57 300	36 714,83	38 224,44	38 478,52	38 732,60	38 986,69
52 400	34 056,92	35 532,20	35 786,28	36 040,36	36 294,44	57 400	36 769,85	38 279,47	38 533,55	38 787,63	39 041,71
52 500	34 105,17	35 583,15	35 837,23	36 091,31	36 345,39	57 500	36 824,88	38 334,49	38 588,58	38 842,66	39 096,74
52 600	34 153,43	35 634,10	35 888,18	36 142,26	36 396,34	57 600	36 879,91	38 389,52	38 643,60	38 897,68	39 151,77
52 700	34 201,68	35 685,05	35 939,13	36 193,21	36 447,29	57 700	36 934,93	38 444,55	38 698,63	38 952,71	39 206,79
52 800	34 249,94	35 736,00	36 000,08	36 244,16	36 498,24	57 800	36 989,96	38 499,57	38 753,66	39 007,74	39 261,82
52 900	34 298,19	35 786,95	36 050,93	36 295,11	36 549,19	57 900	37 044,99	38 554,60	38 808,68	39 062,77	39 316,85
53 000	34 346,45	35 837,90	36 101,88	36 346,06	36 600,14	58 000	37 100,01	38 609,63	38 863,71	39 117,79	39 371,87
53 100	34 394,70	35 888,85	36 152,83	36 397,01	36 651,09	58 100	37 155,04	38 664,65	38 918,74	39 172,82	39 426,90
53 200	34 443,00	35 939,80	36 203,78	36 447,96	36 702,04	58 200	37 210,07	38 719,68	38 973,76	39 227,85	39 481,93
53 300	34 491,25	36 000,75	36 254,73	36 498,91	36 753,09	58 300	37 265,10	38 774,71	39 028,79	39 282,87	39 536,96
53 400	34 539,50	36 061,70	36 305,68	36 549,86	36 804,04	58 400	37 320,12	38 829,74	39 083,82	39 337,90	39 591,98
53 500	34 587,75	36 122,65	36 356,63	36 600,79	36 855,09	58 500	37 375,15	38 884,76	39 138,84	39 392,93	39 647,01
53 600	34 636,00	36 183,60	36 407,58	36 651,74	36 906,04	58 600	37 430,18	38 939,79	39 193,87	39 447,95	39 702,04
53 700	34 684,25	36 244,55	36 458,53	36 702,69	36 957,09	58 700	37 485,20	38 994,82	39 248,90	39 502,98	39 757,06
53 800	34 732,50	36 305,50	36 509,48	36 753,64	37 008,04	58 800	37 540,23	39 049,84	39 303,93	39 558,01	39 812,09
53 900	34 780,75	36 366,45	36 560,43	36 804,59	37 059,09	58 900	37 595,26	39 104,87	39 358,95	39 613,03	39 867,12
54 000	34 828,50	36 427,40	36 611,38	36 855,54	37 110,04	59 000	37 650,28	39 159,90	39 413,98	39 668,06	39 922,14
54 100	34 876,75	36 488,35	36 662,33	36 906,49	37 161,09	59 100	37 705,31	39 214,92	39 469,01	39 723,09	39 977,17
54 200	34 925,00	36 549,30	36 713,28	36 957,44	37 212,04	59 200	37 760,34	39 269,95	39 524,03	39 778,12	40 032,20
54 300	34 973,25	36 610,25	36 764,23	37 008,39	37 263,09	59 300	37 815,36	39 324,98	39 579,06	39 833,14	40 087,22
54 400	35 021,50	36 671,20	36 815,18	37 059,34	37 314,04	59 400	37 870,39	39 380,00	39 634,09	39 888,17	40 142,25
54 500	35 069,75	36 732,15	36 866,13	37 110,29	37 365,09	59 500	37 925,42	39 435,03	39 689,11	39 943,20	40 197,28
54 600	35 118,00	36 793,10	36 917,08	37 161,24	37 416,04	59 600	37 980,45	39 490,06	39 744,14	39 998,22	40 252,31
54 700	35 166,25	36 854,05	36 967,93	37 212,19	37 467,09	59 700	38 035,47	39 545,09	39 799,17	40 053,25	40 307,33
54 800	35 214,50	36 914,90	37 018,88	37 263,14	37 518,04	59 800	38 090,50	39 600,11	39 854,19	40 108,28	40 362,36
54 900	35 262,75	36 975,85	37 073,83	37 314,09	37 569,09	59 900	38 145,53	39 655,14	39 909,22	40 163,30	40 417,39
55 000	35 311,00	37 036,80	37 128,78	37 365,04	37 620,04	60 000	38 200,55	39 710,17	39 964,25	40 218,33	40 472,41

Indemnité de remplacement du revenu ou indemnité payable en vertu de la Loi sur les accidents du travail pour l'année 2014 (90 % du revenu net retenu pour 2014) Famille monoparentale						Indemnité de remplacement du revenu ou indemnité payable en vertu de la Loi sur les accidents du travail pour l'année 2014 (90 % du revenu net retenu pour 2014) Famille monoparentale					
Revenu brut annuel	Travailleur avec 1 personne majeure à charge Nombre de personnes mineures à charge					Revenu brut annuel	Travailleur avec 1 personne majeure à charge Nombre de personnes mineures à charge				
	0	1	2	3	4 et plus		0	1	2	3	4 et plus
60 100	38 255,58	39 765,19	40 019,28	40 273,36	40 527,44	65 100	41 006,93	42 516,54	42 770,62	43 024,70	43 278,79
60 200	38 310,61	39 820,22	40 074,30	40 328,38	40 582,47	65 200	41 061,95	42 571,57	42 825,65	43 079,73	43 333,81
60 300	38 365,63	39 875,25	40 129,33	40 383,41	40 637,49	65 300	41 116,98	42 626,59	42 880,67	43 134,76	43 388,84
60 400	38 420,66	39 930,27	40 184,36	40 438,44	40 692,52	65 400	41 172,01	42 681,62	42 935,70	43 189,78	43 443,87
60 500	38 475,69	39 985,30	40 239,38	40 493,47	40 747,55	65 500	41 227,03	42 736,65	42 990,73	43 244,81	43 498,89
60 600	38 530,71	40 040,33	40 294,41	40 548,49	40 802,57	65 600	41 282,06	42 791,67	43 045,76	43 299,84	43 553,92
60 700	38 585,74	40 095,35	40 349,44	40 603,52	40 857,60	65 700	41 337,09	42 846,70	43 100,78	43 354,86	43 608,95
60 800	38 640,77	40 150,38	40 404,46	40 658,55	40 912,63	65 800	41 392,11	42 901,73	43 155,81	43 409,89	43 663,97
60 900	38 695,80	40 205,41	40 459,49	40 713,57	40 967,65	65 900	41 447,14	42 956,75	43 210,84	43 464,92	43 719,00
61 000	38 750,82	40 260,44	40 514,52	40 768,60	41 022,68	66 000	41 502,17	43 011,78	43 265,86	43 519,95	43 774,03
61 100	38 805,85	40 315,46	40 569,54	40 823,63	41 077,71	66 100	41 557,19	43 066,81	43 320,89	43 574,97	43 829,05
61 200	38 860,88	40 370,49	40 624,57	40 878,65	41 132,74	66 200	41 612,22	43 121,83	43 375,92	43 630,00	43 884,08
61 300	38 915,90	40 425,52	40 679,60	40 933,68	41 187,76	66 300	41 667,25	43 176,86	43 430,94	43 685,03	43 939,11
61 400	38 970,93	40 480,54	40 734,63	40 988,71	41 242,79	66 400	41 722,28	43 231,89	43 485,97	43 740,05	43 994,14
61 500	39 025,96	40 535,57	40 789,65	41 043,73	41 297,82	66 500	41 777,30	43 286,92	43 541,00	43 795,08	44 049,16
61 600	39 080,98	40 590,60	40 844,68	41 098,76	41 352,84	66 600	41 832,33	43 341,94	43 596,02	43 850,11	44 104,19
61 700	39 136,01	40 645,62	40 899,71	41 153,79	41 407,87	66 700	41 887,36	43 396,97	43 651,05	43 905,13	44 159,22
61 800	39 191,04	40 700,65	40 954,73	41 208,82	41 462,90	66 800	41 942,38	43 452,00	43 706,08	43 960,16	44 214,24
61 900	39 246,06	40 755,68	41 009,76	41 263,84	41 517,92	66 900	41 997,41	43 507,02	43 761,11	44 015,19	44 269,27
62 000	39 301,09	40 810,70	41 064,79	41 318,87	41 572,95	67 000	42 052,44	43 562,05	43 816,13	44 070,21	44 324,30
62 100	39 356,12	40 865,73	41 119,81	41 373,90	41 627,98	67 100	42 107,46	43 617,08	43 871,16	44 125,24	44 379,32
62 200	39 411,15	40 920,76	41 174,84	41 428,92	41 683,00	67 200	42 162,49	43 672,10	43 926,19	44 180,27	44 434,35
62 300	39 466,17	40 975,79	41 229,87	41 483,95	41 738,03	67 300	42 217,52	43 727,13	43 981,21	44 235,30	44 489,38
62 400	39 521,20	41 030,81	41 284,89	41 538,98	41 793,06	67 400	42 272,54	43 782,16	44 036,24	44 290,32	44 544,40
62 500	39 576,23	41 085,84	41 339,92	41 594,00	41 848,09	67 500	42 327,57	43 837,18	44 091,27	44 345,35	44 599,43
62 600	39 631,25	41 140,87	41 394,95	41 649,03	41 903,11	67 600	42 382,60	43 892,21	44 146,29	44 400,38	44 654,46
62 700	39 686,28	41 195,89	41 449,98	41 704,06	41 958,14	67 700	42 437,63	43 947,24	44 201,32	44 455,40	44 709,49
62 800	39 741,31	41 250,92	41 505,00	41 759,08	42 013,17	67 800	42 492,65	44 002,27	44 256,35	44 510,43	44 764,51
62 900	39 796,33	41 305,95	41 560,03	41 814,11	42 068,19	67 900	42 547,68	44 057,29	44 311,37	44 565,46	44 819,54
63 000	39 851,36	41 360,97	41 615,06	41 869,14	42 123,22	68 000	42 602,71	44 112,32	44 366,40	44 620,48	44 874,57
63 100	39 906,39	41 416,00	41 670,08	41 924,16	42 178,25	68 100	42 657,73	44 167,35	44 421,43	44 675,51	44 929,59
63 200	39 961,41	41 471,03	41 725,11	41 979,19	42 233,27	68 200	42 712,76	44 222,37	44 476,46	44 730,54	44 984,62
63 300	40 016,44	41 526,05	41 780,14	42 034,22	42 288,30	68 300	42 767,79	44 277,40	44 531,48	44 785,56	45 039,65
63 400	40 071,47	41 581,08	41 835,16	42 089,25	42 343,33	68 400	42 822,81	44 332,43	44 586,51	44 840,59	45 094,67
63 500	40 126,50	41 636,11	41 890,19	42 144,27	42 398,35	68 500	42 877,84	44 387,45	44 641,54	44 895,62	45 149,70
63 600	40 181,52	41 691,14	41 945,22	42 199,30	42 453,38	68 600	42 932,87	44 442,48	44 696,56	44 950,65	45 204,73
63 700	40 236,55	41 746,16	42 000,24	42 254,33	42 508,41	68 700	42 987,89	44 497,51	44 751,59	45 005,67	45 259,75
63 800	40 291,58	41 801,19	42 055,27	42 309,35	42 563,44	68 800	43 042,92	44 552,53	44 806,62	45 060,70	45 314,78
63 900	40 346,60	41 856,22	42 110,30	42 364,38	42 618,46	68 900	43 097,95	44 607,56	44 861,64	45 115,73	45 369,81
64 000	40 401,63	41 911,24	42 165,33	42 419,41	42 673,49	69 000	43 152,98	44 662,59	44 916,67	45 170,75	45 424,83
64 100	40 456,66	41 966,27	42 220,35	42 474,43	42 728,52						
64 200	40 511,68	42 021,30	42 275,38	42 529,46	42 783,54						
64 300	40 566,71	42 076,32	42 330,41	42 584,49	42 838,57						
64 400	40 621,74	42 131,35	42 385,43	42 639,51	42 893,60						
64 500	40 676,76	42 186,38	42 440,46	42 694,54	42 948,62						
64 600	40 731,79	42 241,40	42 495,49	42 749,57	43 003,65						
64 700	40 786,82	42 296,43	42 550,51	42 804,60	43 058,68						
64 800	40 841,84	42 351,46	42 605,54	42 859,62	43 113,70						
64 900	40 896,87	42 406,49	42 660,57	42 914,65	43 168,73						
65 000	40 951,90	42 461,51	42 715,59	42 969,68	43 223,76						

Indemnité de remplacement du revenu ou indemnité payable en vertu de la Loi sur les accidents du travail pour l'année 2014 (90 % du revenu net retenu pour 2014) Famille monoparentale						Indemnité de remplacement du revenu ou indemnité payable en vertu de la Loi sur les accidents du travail pour l'année 2014 (90 % du revenu net retenu pour 2014) Famille monoparentale					
Revenu brut annuel	Travailleur avec 2 personnes majeures à charge Nombre de personnes mineures à charge					Revenu brut annuel	Travailleur avec 2 personnes majeures à charge Nombre de personnes mineures à charge				
	0	1	2	3	4 et plus		0	1	2	3	4 et plus
100	88,12	88,12	88,12	88,12	88,12	5 100	4 419,59	4 419,59	4 419,59	4 419,59	4 419,59
200	176,24	176,24	176,24	176,24	176,24	5 200	4 503,06	4 503,06	4 503,06	4 503,06	4 503,06
300	264,36	264,36	264,36	264,36	264,36	5 300	4 586,52	4 586,52	4 586,52	4 586,52	4 586,52
400	352,48	352,48	352,48	352,48	352,48	5 400	4 669,98	4 669,98	4 669,98	4 669,98	4 669,98
500	440,60	440,60	440,60	440,60	440,60	5 500	4 753,44	4 753,44	4 753,44	4 753,44	4 753,44
600	528,72	528,72	528,72	528,72	528,72	5 600	4 836,91	4 836,91	4 836,91	4 836,91	4 836,91
700	616,84	616,84	616,84	616,84	616,84	5 700	4 920,37	4 920,37	4 920,37	4 920,37	4 920,37
800	704,96	704,96	704,96	704,96	704,96	5 800	5 003,83	5 003,83	5 003,83	5 003,83	5 003,83
900	793,08	793,08	793,08	793,08	793,08	5 900	5 087,29	5 087,29	5 087,29	5 087,29	5 087,29
1 000	881,20	881,20	881,20	881,20	881,20	6 000	5 170,76	5 170,76	5 170,76	5 170,76	5 170,76
1 100	969,32	969,32	969,32	969,32	969,32	6 100	5 254,22	5 254,22	5 254,22	5 254,22	5 254,22
1 200	1 057,44	1 057,44	1 057,44	1 057,44	1 057,44	6 200	5 337,68	5 337,68	5 337,68	5 337,68	5 337,68
1 300	1 145,56	1 145,56	1 145,56	1 145,56	1 145,56	6 300	5 421,14	5 421,14	5 421,14	5 421,14	5 421,14
1 400	1 233,68	1 233,68	1 233,68	1 233,68	1 233,68	6 400	5 504,61	5 504,61	5 504,61	5 504,61	5 504,61
1 500	1 321,80	1 321,80	1 321,80	1 321,80	1 321,80	6 500	5 588,07	5 588,07	5 588,07	5 588,07	5 588,07
1 600	1 409,92	1 409,92	1 409,92	1 409,92	1 409,92	6 600	5 671,53	5 671,53	5 671,53	5 671,53	5 671,53
1 700	1 498,04	1 498,04	1 498,04	1 498,04	1 498,04	6 700	5 754,99	5 754,99	5 754,99	5 754,99	5 754,99
1 800	1 586,16	1 586,16	1 586,16	1 586,16	1 586,16	6 800	5 838,46	5 838,46	5 838,46	5 838,46	5 838,46
1 900	1 674,28	1 674,28	1 674,28	1 674,28	1 674,28	6 900	5 921,92	5 921,92	5 921,92	5 921,92	5 921,92
2 000	1 762,40	1 762,40	1 762,40	1 762,40	1 762,40	7 000	6 005,38	6 005,38	6 005,38	6 005,38	6 005,38
2 100	1 850,52	1 850,52	1 850,52	1 850,52	1 850,52	7 100	6 088,84	6 088,84	6 088,84	6 088,84	6 088,84
2 200	1 938,64	1 938,64	1 938,64	1 938,64	1 938,64	7 200	6 172,31	6 172,31	6 172,31	6 172,31	6 172,31
2 300	2 026,76	2 026,76	2 026,76	2 026,76	2 026,76	7 300	6 255,77	6 255,77	6 255,77	6 255,77	6 255,77
2 400	2 114,88	2 114,88	2 114,88	2 114,88	2 114,88	7 400	6 339,23	6 339,23	6 339,23	6 339,23	6 339,23
2 500	2 203,00	2 203,00	2 203,00	2 203,00	2 203,00	7 500	6 422,69	6 422,69	6 422,69	6 422,69	6 422,69
2 600	2 291,12	2 291,12	2 291,12	2 291,12	2 291,12	7 600	6 506,15	6 506,15	6 506,15	6 506,15	6 506,15
2 700	2 379,24	2 379,24	2 379,24	2 379,24	2 379,24	7 700	6 589,62	6 589,62	6 589,62	6 589,62	6 589,62
2 800	2 467,36	2 467,36	2 467,36	2 467,36	2 467,36	7 800	6 673,08	6 673,08	6 673,08	6 673,08	6 673,08
2 900	2 555,48	2 555,48	2 555,48	2 555,48	2 555,48	7 900	6 756,54	6 756,54	6 756,54	6 756,54	6 756,54
3 000	2 643,60	2 643,60	2 643,60	2 643,60	2 643,60	8 000	6 840,00	6 840,00	6 840,00	6 840,00	6 840,00
3 100	2 731,72	2 731,72	2 731,72	2 731,72	2 731,72	8 100	6 923,47	6 923,47	6 923,47	6 923,47	6 923,47
3 200	2 819,84	2 819,84	2 819,84	2 819,84	2 819,84	8 200	7 006,93	7 006,93	7 006,93	7 006,93	7 006,93
3 300	2 907,96	2 907,96	2 907,96	2 907,96	2 907,96	8 300	7 090,39	7 090,39	7 090,39	7 090,39	7 090,39
3 400	2 996,08	2 996,08	2 996,08	2 996,08	2 996,08	8 400	7 173,85	7 173,85	7 173,85	7 173,85	7 173,85
3 500	3 084,20	3 084,20	3 084,20	3 084,20	3 084,20	8 500	7 257,32	7 257,32	7 257,32	7 257,32	7 257,32
3 600	3 167,66	3 167,66	3 167,66	3 167,66	3 167,66	8 600	7 340,78	7 340,78	7 340,78	7 340,78	7 340,78
3 700	3 251,12	3 251,12	3 251,12	3 251,12	3 251,12	8 700	7 424,24	7 424,24	7 424,24	7 424,24	7 424,24
3 800	3 334,58	3 334,58	3 334,58	3 334,58	3 334,58	8 800	7 507,70	7 507,70	7 507,70	7 507,70	7 507,70
3 900	3 418,05	3 418,05	3 418,05	3 418,05	3 418,05	8 900	7 591,17	7 591,17	7 591,17	7 591,17	7 591,17
4 000	3 501,51	3 501,51	3 501,51	3 501,51	3 501,51	9 000	7 674,63	7 674,63	7 674,63	7 674,63	7 674,63
4 100	3 584,97	3 584,97	3 584,97	3 584,97	3 584,97	9 100	7 758,09	7 758,09	7 758,09	7 758,09	7 758,09
4 200	3 668,43	3 668,43	3 668,43	3 668,43	3 668,43	9 200	7 841,55	7 841,55	7 841,55	7 841,55	7 841,55
4 300	3 751,90	3 751,90	3 751,90	3 751,90	3 751,90	9 300	7 925,02	7 925,02	7 925,02	7 925,02	7 925,02
4 400	3 835,36	3 835,36	3 835,36	3 835,36	3 835,36	9 400	8 008,48	8 008,48	8 008,48	8 008,48	8 008,48
4 500	3 918,82	3 918,82	3 918,82	3 918,82	3 918,82	9 500	8 091,94	8 091,94	8 091,94	8 091,94	8 091,94
4 600	4 002,28	4 002,28	4 002,28	4 002,28	4 002,28	9 600	8 175,40	8 175,40	8 175,40	8 175,40	8 175,40
4 700	4 085,75	4 085,75	4 085,75	4 085,75	4 085,75	9 700	8 258,87	8 258,87	8 258,87	8 258,87	8 258,87
4 800	4 169,21	4 169,21	4 169,21	4 169,21	4 169,21	9 800	8 342,33	8 342,33	8 342,33	8 342,33	8 342,33
4 900	4 252,67	4 252,67	4 252,67	4 252,67	4 252,67	9 900	8 425,79	8 425,79	8 425,79	8 425,79	8 425,79
5 000	4 336,13	4 336,13	4 336,13	4 336,13	4 336,13	10 000	8 509,25	8 509,25	8 509,25	8 509,25	8 509,25

Indemnité de remplacement du revenu ou indemnité payable en vertu de la Loi sur les accidents du travail pour l'année 2014 (90 % du revenu net retenu pour 2014) Famille monoparentale						Indemnité de remplacement du revenu ou indemnité payable en vertu de la Loi sur les accidents du travail pour l'année 2014 (90 % du revenu net retenu pour 2014) Famille monoparentale					
Revenu brut annuel	Travailleur avec 2 personnes majeures à charge Nombre de personnes mineures à charge					Revenu brut annuel	Travailleur avec 2 personnes majeures à charge Nombre de personnes mineures à charge				
	0	1	2	3	4 et plus		0	1	2	3	4 et plus
10 100	8 592,71	8 592,71	8 592,71	8 592,71	8 592,71	15 100	12 549,49	12 765,83	12 765,83	12 765,83	12 765,83
10 200	8 676,18	8 676,18	8 676,18	8 676,18	8 676,18	15 200	12 622,49	12 849,30	12 849,30	12 849,30	12 849,30
10 300	8 759,64	8 759,64	8 759,64	8 759,64	8 759,64	15 300	12 695,50	12 932,76	12 932,76	12 932,76	12 932,76
10 400	8 843,10	8 843,10	8 843,10	8 843,10	8 843,10	15 400	12 768,51	13 016,22	13 016,22	13 016,22	13 016,22
10 500	8 926,56	8 926,56	8 926,56	8 926,56	8 926,56	15 500	12 841,52	13 099,68	13 099,68	13 099,68	13 099,68
10 600	9 010,03	9 010,03	9 010,03	9 010,03	9 010,03	15 600	12 914,53	13 183,15	13 183,15	13 183,15	13 183,15
10 700	9 093,49	9 093,49	9 093,49	9 093,49	9 093,49	15 700	12 987,54	13 266,61	13 266,61	13 266,61	13 266,61
10 800	9 176,95	9 176,95	9 176,95	9 176,95	9 176,95	15 800	13 060,55	13 350,07	13 350,07	13 350,07	13 350,07
10 900	9 260,41	9 260,41	9 260,41	9 260,41	9 260,41	15 900	13 133,56	13 433,53	13 433,53	13 433,53	13 433,53
11 000	9 343,88	9 343,88	9 343,88	9 343,88	9 343,88	16 000	13 206,56	13 517,00	13 517,00	13 517,00	13 517,00
11 100	9 427,34	9 427,34	9 427,34	9 427,34	9 427,34	16 100	13 279,57	13 600,46	13 600,46	13 600,46	13 600,46
11 200	9 510,80	9 510,80	9 510,80	9 510,80	9 510,80	16 200	13 352,58	13 683,92	13 683,92	13 683,92	13 683,92
11 300	9 594,26	9 594,26	9 594,26	9 594,26	9 594,26	16 300	13 425,59	13 767,38	13 767,38	13 767,38	13 767,38
11 400	9 677,73	9 677,73	9 677,73	9 677,73	9 677,73	16 400	13 498,60	13 850,85	13 850,85	13 850,85	13 850,85
11 500	9 761,19	9 761,19	9 761,19	9 761,19	9 761,19	16 500	13 571,61	13 934,31	13 934,31	13 934,31	13 934,31
11 600	9 844,65	9 844,65	9 844,65	9 844,65	9 844,65	16 600	13 644,62	14 017,77	14 017,77	14 017,77	14 017,77
11 700	9 928,11	9 928,11	9 928,11	9 928,11	9 928,11	16 700	13 717,63	14 101,23	14 101,23	14 101,23	14 101,23
11 800	10 011,58	10 011,58	10 011,58	10 011,58	10 011,58	16 800	13 790,63	14 184,70	14 184,70	14 184,70	14 184,70
11 900	10 095,04	10 095,04	10 095,04	10 095,04	10 095,04	16 900	13 863,64	14 268,16	14 268,16	14 268,16	14 268,16
12 000	10 178,50	10 178,50	10 178,50	10 178,50	10 178,50	17 000	13 936,65	14 351,62	14 351,62	14 351,62	14 351,62
12 100	10 261,96	10 261,96	10 261,96	10 261,96	10 261,96	17 100	14 009,66	14 435,08	14 435,08	14 435,08	14 435,08
12 200	10 345,43	10 345,43	10 345,43	10 345,43	10 345,43	17 200	14 082,67	14 518,55	14 518,55	14 518,55	14 518,55
12 300	10 428,89	10 428,89	10 428,89	10 428,89	10 428,89	17 300	14 155,68	14 602,01	14 602,01	14 602,01	14 602,01
12 400	10 512,35	10 512,35	10 512,35	10 512,35	10 512,35	17 400	14 228,69	14 685,47	14 685,47	14 685,47	14 685,47
12 500	10 595,81	10 595,81	10 595,81	10 595,81	10 595,81	17 500	14 301,70	14 768,93	14 768,93	14 768,93	14 768,93
12 600	10 679,27	10 679,27	10 679,27	10 679,27	10 679,27	17 600	14 374,70	14 852,39	14 852,39	14 852,39	14 852,39
12 700	10 762,74	10 762,74	10 762,74	10 762,74	10 762,74	17 700	14 447,71	14 935,86	14 935,86	14 935,86	14 935,86
12 800	10 846,20	10 846,20	10 846,20	10 846,20	10 846,20	17 800	14 520,72	15 019,32	15 019,32	15 019,32	15 019,32
12 900	10 929,66	10 929,66	10 929,66	10 929,66	10 929,66	17 900	14 593,73	15 102,78	15 102,78	15 102,78	15 102,78
13 000	11 013,12	11 013,12	11 013,12	11 013,12	11 013,12	18 000	14 666,74	15 186,24	15 186,24	15 186,24	15 186,24
13 100	11 089,31	11 096,59	11 096,59	11 096,59	11 096,59	18 100	14 739,75	15 269,71	15 269,71	15 269,71	15 269,71
13 200	11 162,32	11 180,05	11 180,05	11 180,05	11 180,05	18 200	14 812,76	15 353,17	15 353,17	15 353,17	15 353,17
13 300	11 235,33	11 263,51	11 263,51	11 263,51	11 263,51	18 300	14 885,77	15 436,63	15 436,63	15 436,63	15 436,63
13 400	11 308,34	11 346,97	11 346,97	11 346,97	11 346,97	18 400	14 958,77	15 520,09	15 520,09	15 520,09	15 520,09
13 500	11 381,35	11 430,44	11 430,44	11 430,44	11 430,44	18 500	15 031,78	15 603,56	15 603,56	15 603,56	15 603,56
13 600	11 454,36	11 513,90	11 513,90	11 513,90	11 513,90	18 600	15 104,79	15 687,02	15 687,02	15 687,02	15 687,02
13 700	11 527,36	11 597,36	11 597,36	11 597,36	11 597,36	18 700	15 177,80	15 770,48	15 770,48	15 770,48	15 770,48
13 800	11 600,37	11 680,82	11 680,82	11 680,82	11 680,82	18 800	15 250,81	15 853,94	15 853,94	15 853,94	15 853,94
13 900	11 673,38	11 764,29	11 764,29	11 764,29	11 764,29	18 900	15 323,82	15 937,41	15 937,41	15 937,41	15 937,41
14 000	11 746,39	11 847,75	11 847,75	11 847,75	11 847,75	19 000	15 396,83	16 020,87	16 020,87	16 020,87	16 020,87
14 100	11 819,40	11 931,21	11 931,21	11 931,21	11 931,21	19 100	15 469,84	16 104,33	16 104,33	16 104,33	16 104,33
14 200	11 892,41	12 014,67	12 014,67	12 014,67	12 014,67	19 200	15 542,84	16 187,79	16 187,79	16 187,79	16 187,79
14 300	11 965,42	12 098,14	12 098,14	12 098,14	12 098,14	19 300	15 615,85	16 271,26	16 271,26	16 271,26	16 271,26
14 400	12 038,43	12 181,60	12 181,60	12 181,60	12 181,60	19 400	15 688,86	16 354,72	16 354,72	16 354,72	16 354,72
14 500	12 111,43	12 265,06	12 265,06	12 265,06	12 265,06	19 500	15 761,87	16 438,18	16 438,18	16 438,18	16 438,18
14 600	12 184,44	12 348,52	12 348,52	12 348,52	12 348,52	19 600	15 834,88	16 521,64	16 521,64	16 521,64	16 521,64
14 700	12 257,45	12 431,99	12 431,99	12 431,99	12 431,99	19 700	15 907,89	16 605,11	16 605,11	16 605,11	16 605,11
14 800	12 330,46	12 515,45	12 515,45	12 515,45	12 515,45	19 800	15 980,90	16 688,57	16 688,57	16 688,57	16 688,57
14 900	12 403,47	12 598,91	12 598,91	12 598,91	12 598,91	19 900	16 053,91	16 772,03	16 772,03	16 772,03	16 772,03
15 000	12 476,48	12 682,37	12 682,37	12 682,37	12 682,37	20 000	16 126,91	16 855,49	16 855,49	16 855,49	16 855,49

Indemnité de remplacement du revenu ou indemnité payable en vertu de la Loi sur les accidents du travail pour l'année 2014 (90 % du revenu net retenu pour 2014) Famille monoparentale						Indemnité de remplacement du revenu ou indemnité payable en vertu de la Loi sur les accidents du travail pour l'année 2014 (90 % du revenu net retenu pour 2014) Famille monoparentale					
Revenu brut annuel	Travailleur avec 2 personnes majeures à charge Nombre de personnes mineures à charge					Revenu brut annuel	Travailleur avec 2 personnes majeures à charge Nombre de personnes mineures à charge				
	0	1	2	3	4 et plus		0	1	2	3	4 et plus
20 100	16 199,92	16 938,95	16 938,95	16 938,95	16 938,95	25 100	19 650,20	20 616,71	20 616,71	20 616,71	20 616,71
20 200	16 272,93	17 022,42	17 022,42	17 022,42	17 022,42	25 200	19 708,81	20 685,78	20 685,78	20 685,78	20 685,78
20 300	16 345,94	17 105,88	17 105,88	17 105,88	17 105,88	25 300	19 767,42	20 754,84	20 754,84	20 754,84	20 754,84
20 400	16 418,95	17 189,34	17 189,34	17 189,34	17 189,34	25 400	19 826,03	20 823,90	20 823,90	20 823,90	20 823,90
20 500	16 491,96	17 272,80	17 272,80	17 272,80	17 272,80	25 500	19 884,63	20 892,96	20 892,96	20 892,96	20 892,96
20 600	16 564,97	17 356,27	17 356,27	17 356,27	17 356,27	25 600	19 943,24	20 962,03	20 962,03	20 962,03	20 962,03
20 700	16 637,98	17 439,73	17 439,73	17 439,73	17 439,73	25 700	20 001,85	21 031,09	21 031,09	21 031,09	21 031,09
20 800	16 710,98	17 523,19	17 523,19	17 523,19	17 523,19	25 800	20 060,46	21 100,15	21 100,15	21 100,15	21 100,15
20 900	16 783,99	17 606,65	17 606,65	17 606,65	17 606,65	25 900	20 119,07	21 169,21	21 169,21	21 169,21	21 169,21
21 000	16 857,00	17 690,12	17 690,12	17 690,12	17 690,12	26 000	20 177,68	21 238,28	21 238,28	21 238,28	21 238,28
21 100	16 930,01	17 773,58	17 773,58	17 773,58	17 773,58	26 100	20 236,29	21 307,34	21 307,34	21 307,34	21 307,34
21 200	17 003,02	17 857,04	17 857,04	17 857,04	17 857,04	26 200	20 294,90	21 376,40	21 376,40	21 376,40	21 376,40
21 300	17 076,03	17 940,50	17 940,50	17 940,50	17 940,50	26 300	20 353,50	21 445,46	21 445,46	21 445,46	21 445,46
21 400	17 149,04	18 023,97	18 023,97	18 023,97	18 023,97	26 400	20 412,11	21 514,53	21 514,53	21 514,53	21 514,53
21 500	17 222,05	18 107,43	18 107,43	18 107,43	18 107,43	26 500	20 470,72	21 583,59	21 583,59	21 583,59	21 583,59
21 600	17 295,05	18 190,89	18 190,89	18 190,89	18 190,89	26 600	20 529,33	21 652,65	21 652,65	21 652,65	21 652,65
21 700	17 368,06	18 268,59	18 268,59	18 268,59	18 268,59	26 700	20 587,94	21 721,71	21 721,71	21 721,71	21 721,71
21 800	17 441,07	18 337,66	18 337,66	18 337,66	18 337,66	26 800	20 646,55	21 790,78	21 790,78	21 790,78	21 790,78
21 900	17 514,08	18 406,72	18 406,72	18 406,72	18 406,72	26 900	20 705,16	21 859,84	21 859,84	21 859,84	21 859,84
22 000	17 587,09	18 475,78	18 475,78	18 475,78	18 475,78	27 000	20 763,77	21 928,90	21 928,90	21 928,90	21 928,90
22 100	17 660,10	18 544,84	18 544,84	18 544,84	18 544,84	27 100	20 822,37	21 997,96	21 997,96	21 997,96	21 997,96
22 200	17 733,11	18 613,91	18 613,91	18 613,91	18 613,91	27 200	20 880,98	22 067,03	22 067,03	22 067,03	22 067,03
22 300	17 806,12	18 682,97	18 682,97	18 682,97	18 682,97	27 300	20 939,59	22 136,09	22 136,09	22 136,09	22 136,09
22 400	17 879,12	18 752,03	18 752,03	18 752,03	18 752,03	27 400	20 998,20	22 205,15	22 205,15	22 205,15	22 205,15
22 500	17 952,13	18 821,09	18 821,09	18 821,09	18 821,09	27 500	21 056,81	22 274,21	22 274,21	22 274,21	22 274,21
22 600	18 025,14	18 890,15	18 890,15	18 890,15	18 890,15	27 600	21 115,42	22 329,83	22 329,83	22 329,83	22 329,83
22 700	18 098,15	18 959,22	18 959,22	18 959,22	18 959,22	27 700	21 174,03	22 388,44	22 412,34	22 412,34	22 412,34
22 800	18 171,16	19 028,28	19 028,28	19 028,28	19 028,28	27 800	21 232,64	22 447,05	22 481,40	22 481,40	22 481,40
22 900	18 244,17	19 097,34	19 097,34	19 097,34	19 097,34	27 900	21 291,24	22 505,66	22 550,46	22 550,46	22 550,46
23 000	18 317,18	19 166,40	19 166,40	19 166,40	19 166,40	28 000	21 349,85	22 564,27	22 619,52	22 619,52	22 619,52
23 100	18 390,18	19 235,47	19 235,47	19 235,47	19 235,47	28 100	21 408,46	22 622,87	22 688,59	22 688,59	22 688,59
23 200	18 463,19	19 304,53	19 304,53	19 304,53	19 304,53	28 200	21 467,07	22 681,48	22 757,65	22 757,65	22 757,65
23 300	18 536,20	19 373,59	19 373,59	19 373,59	19 373,59	28 300	21 525,68	22 740,09	22 826,71	22 826,71	22 826,71
23 400	18 609,21	19 442,65	19 442,65	19 442,65	19 442,65	28 400	21 584,29	22 798,70	22 895,77	22 895,77	22 895,77
23 500	18 682,22	19 511,72	19 511,72	19 511,72	19 511,72	28 500	21 642,90	22 857,31	22 964,84	22 964,84	22 964,84
23 600	18 755,23	19 580,78	19 580,78	19 580,78	19 580,78	28 600	21 701,51	22 915,92	23 033,90	23 033,90	23 033,90
23 700	18 828,24	19 649,84	19 649,84	19 649,84	19 649,84	28 700	21 760,11	22 974,53	23 102,96	23 102,96	23 102,96
23 800	18 888,29	19 718,90	19 718,90	19 718,90	19 718,90	28 800	21 818,72	23 033,14	23 172,02	23 172,02	23 172,02
23 900	18 946,89	19 787,97	19 787,97	19 787,97	19 787,97	28 900	21 877,33	23 091,74	23 241,09	23 241,09	23 241,09
24 000	19 005,50	19 857,03	19 857,03	19 857,03	19 857,03	29 000	21 935,94	23 150,35	23 310,15	23 310,15	23 310,15
24 100	19 064,11	19 926,09	19 926,09	19 926,09	19 926,09	29 100	21 994,55	23 208,96	23 379,21	23 379,21	23 379,21
24 200	19 122,72	19 995,15	19 995,15	19 995,15	19 995,15	29 200	22 053,16	23 267,57	23 448,27	23 448,27	23 448,27
24 300	19 181,33	20 064,22	20 064,22	20 064,22	20 064,22	29 300	22 111,77	23 326,18	23 517,34	23 517,34	23 517,34
24 400	19 239,94	20 133,28	20 133,28	20 133,28	20 133,28	29 400	22 170,38	23 384,79	23 586,40	23 586,40	23 586,40
24 500	19 298,55	20 202,34	20 202,34	20 202,34	20 202,34	29 500	22 228,98	23 443,40	23 655,46	23 655,46	23 655,46
24 600	19 357,16	20 271,40	20 271,40	20 271,40	20 271,40	29 600	22 287,59	23 502,01	23 724,52	23 724,52	23 724,52
24 700	19 415,76	20 340,47	20 340,47	20 340,47	20 340,47	29 700	22 346,20	23 560,61	23 793,59	23 793,59	23 793,59
24 800	19 474,37	20 409,53	20 409,53	20 409,53	20 409,53	29 800	22 404,81	23 619,22	23 862,65	23 862,65	23 862,65
24 900	19 532,98	20 478,59	20 478,59	20 478,59	20 478,59	29 900	22 463,42	23 677,83	23 931,71	23 931,71	23 931,71
25 000	19 591,59	20 547,65	20 547,65	20 547,65	20 547,65	30 000	22 522,03	23 736,44	23 990,52	24 000,77	24 000,77

**Indemnité de remplacement du revenu ou indemnité
payable en vertu de la Loi sur les accidents du travail
pour l'année 2014
(90 % du revenu net retenu pour 2014)
Famille monoparentale**

Revenu brut annuel	Travailleur avec 2 personnes majeures à charge Nombre de personnes mineures à charge				
	0	1	2	3	4 et plus
30 100	22 580,64	23 795,05	24 049,13	24 069,83	24 069,83
30 200	22 639,25	23 853,66	24 107,74	24 138,90	24 138,90
30 300	22 697,85	23 912,27	24 166,35	24 207,96	24 207,96
30 400	22 756,46	23 970,88	24 224,96	24 277,02	24 277,02
30 500	22 815,07	24 029,48	24 283,57	24 346,08	24 346,08
30 600	22 873,68	24 088,09	24 342,18	24 415,15	24 415,15
30 700	22 932,29	24 146,70	24 400,78	24 484,21	24 484,21
30 800	22 990,90	24 205,31	24 459,39	24 553,27	24 553,27
30 900	23 049,51	24 263,92	24 518,00	24 622,33	24 622,33
31 000	23 108,11	24 322,53	24 576,61	24 691,40	24 691,40
31 100	23 166,72	24 381,14	24 635,22	24 760,46	24 760,46
31 200	23 225,33	24 439,75	24 693,83	24 829,52	24 829,52
31 300	23 283,94	24 498,35	24 752,44	24 898,58	24 898,58
31 400	23 342,55	24 556,96	24 811,05	24 967,65	24 967,65
31 500	23 401,16	24 615,57	24 869,65	25 036,71	25 036,71
31 600	23 459,77	24 674,18	24 928,26	25 105,77	25 105,77
31 700	23 518,38	24 732,79	24 986,87	25 174,83	25 174,83
31 800	23 576,98	24 791,40	25 045,48	25 243,90	25 243,90
31 900	23 635,59	24 850,01	25 104,09	25 312,96	25 312,96
32 000	23 694,20	24 908,62	25 162,70	25 382,02	25 382,02
32 100	23 752,81	24 967,22	25 221,31	25 451,08	25 451,08
32 200	23 811,42	25 025,83	25 279,92	25 520,15	25 520,15
32 300	23 870,03	25 084,44	25 338,52	25 589,21	25 589,21
32 400	23 928,64	25 143,05	25 397,13	25 651,21	25 658,27
32 500	23 987,25	25 201,66	25 455,74	25 709,82	25 727,33
32 600	24 045,85	25 260,27	25 514,35	25 768,43	25 796,39
32 700	24 104,46	25 318,88	25 572,96	25 827,04	25 865,46
32 800	24 163,07	25 377,49	25 631,57	25 885,65	25 934,52
32 900	24 221,68	25 436,09	25 690,18	25 944,26	26 003,58
33 000	24 280,29	25 494,70	25 748,79	26 002,87	26 072,64
33 100	24 338,90	25 553,31	25 807,39	26 061,48	26 141,71
33 200	24 397,51	25 611,92	25 866,00	26 120,08	26 210,77
33 300	24 456,12	25 670,53	25 924,61	26 178,69	26 279,83
33 400	24 514,72	25 729,14	25 983,22	26 237,30	26 348,89
33 500	24 573,33	25 787,75	26 041,83	26 295,91	26 417,96
33 600	24 631,94	25 846,36	26 100,44	26 354,52	26 487,02
33 700	24 690,55	25 904,96	26 159,05	26 413,13	26 556,08
33 800	24 749,16	25 963,57	26 217,65	26 471,74	26 625,14
33 900	24 807,77	26 022,18	26 276,26	26 530,35	26 694,21
34 000	24 866,38	26 080,79	26 334,87	26 588,96	26 763,27
34 100	24 925,00	26 139,40	26 393,48	26 647,57	26 832,33
34 200	24 983,61	26 198,01	26 452,09	26 706,18	26 901,39
34 300	25 042,22	26 256,62	26 510,70	26 764,79	26 970,45
34 400	25 100,83	26 315,23	26 569,31	26 823,40	27 039,51
34 500	25 159,44	26 373,84	26 627,92	26 882,01	27 108,57
34 600	25 218,05	26 432,45	26 686,53	26 940,62	27 177,63
34 700	25 276,66	26 491,06	26 745,14	27 000,23	27 246,69
34 800	25 335,27	26 549,67	26 803,75	27 058,84	27 315,75
34 900	25 393,88	26 608,28	26 862,36	27 117,45	27 384,81
35 000	25 452,49	26 666,89	26 920,97	27 176,06	27 453,87

**Indemnité de remplacement du revenu ou indemnité
payable en vertu de la Loi sur les accidents du travail
pour l'année 2014
(90 % du revenu net retenu pour 2014)
Famille monoparentale**

Revenu brut annuel	Travailleur avec 2 personnes majeures à charge Nombre de personnes mineures à charge				
	0	1	2	3	4 et plus
35 100	25 478,81	26 693,22	26 947,30	27 201,39	27 455,47
35 200	25 537,42	26 749,13	27 003,21	27 257,29	27 511,38
35 300	25 596,03	26 805,04	27 059,12	27 313,20	27 567,29
35 400	25 654,63	26 860,95	27 115,03	27 369,11	27 623,19
35 500	25 713,24	26 916,86	27 170,94	27 425,02	27 679,10
35 600	25 771,85	26 972,76	27 226,85	27 480,93	27 735,01
35 700	25 830,46	27 028,67	27 282,76	27 536,84	27 790,92
35 800	25 889,07	27 084,58	27 338,66	27 592,75	27 846,83
35 900	25 947,68	27 140,49	27 394,57	27 648,66	27 902,74
36 000	25 981,99	27 196,40	27 450,48	27 704,56	27 958,65
36 100	26 037,90	27 252,31	27 506,39	27 760,47	28 014,56
36 200	26 093,80	27 308,22	27 562,30	27 816,38	28 070,46
36 300	26 149,71	27 364,13	27 618,21	27 872,29	28 126,37
36 400	26 205,62	27 420,03	27 674,12	27 928,20	28 182,28
36 500	26 261,53	27 475,94	27 730,03	27 984,11	28 238,19
36 600	26 317,44	27 531,85	27 785,93	28 040,02	28 294,10
36 700	26 373,35	27 587,76	27 841,84	28 095,93	28 350,01
36 800	26 429,26	27 643,67	27 897,75	28 151,83	28 405,92
36 900	26 485,17	27 699,58	27 953,66	28 207,74	28 461,82
37 000	26 541,07	27 755,49	28 009,57	28 263,65	28 517,73
37 100	26 596,98	27 811,40	28 065,48	28 319,56	28 573,64
37 200	26 652,89	27 867,30	28 121,39	28 375,47	28 629,55
37 300	26 708,80	27 923,21	28 177,30	28 431,38	28 685,46
37 400	26 764,71	27 979,12	28 233,20	28 487,29	28 741,37
37 500	26 820,62	28 035,03	28 289,11	28 543,20	28 797,28
37 600	26 876,53	28 090,94	28 345,02	28 599,10	28 853,19
37 700	26 932,44	28 146,85	28 400,93	28 655,01	28 909,09
37 800	26 988,34	28 202,76	28 456,84	28 710,92	28 965,00
37 900	27 044,25	28 258,67	28 512,75	28 766,83	29 020,91
38 000	27 100,16	28 314,57	28 568,66	28 822,74	29 076,82
38 100	27 156,07	28 370,48	28 624,57	28 878,65	29 132,73
38 200	27 211,98	28 426,39	28 680,47	28 934,56	29 188,64
38 300	27 267,89	28 482,30	28 736,38	28 990,47	29 244,55
38 400	27 323,80	28 538,21	28 792,29	29 046,37	29 300,46
38 500	27 379,71	28 594,12	28 848,20	29 102,28	29 356,36
38 600	27 435,61	28 650,03	28 904,11	29 158,19	29 412,27
38 700	27 491,52	28 705,94	28 960,02	29 214,10	29 468,18
38 800	27 547,43	28 761,84	29 015,93	29 270,01	29 524,09
38 900	27 603,34	28 817,75	29 071,84	29 325,92	29 580,00
39 000	27 659,25	28 873,66	29 127,74	29 381,83	29 635,91
39 100	27 715,16	28 929,57	29 183,65	29 437,74	29 691,82
39 200	27 771,07	28 985,48	29 239,56	29 493,64	29 747,73
39 300	27 826,97	29 041,39	29 295,47	29 549,55	29 803,63
39 400	27 882,88	29 097,30	29 351,38	29 605,46	29 859,54
39 500	27 938,79	29 153,21	29 407,29	29 661,37	29 915,45
39 600	27 994,70	29 209,11	29 463,20	29 717,28	29 971,36
39 700	28 050,61	29 265,02	29 519,11	29 773,19	30 027,27
39 800	28 106,52	29 320,93	29 575,01	29 829,10	30 083,18
39 900	28 162,43	29 376,84	29 630,92	29 885,00	30 139,09
40 000	28 218,34	29 432,75	29 686,83	29 940,91	30 195,00

Indemnité de remplacement du revenu ou indemnité payable en vertu de la Loi sur les accidents du travail pour l'année 2014 (90 % du revenu net retenu pour 2014) Famille monoparentale						Indemnité de remplacement du revenu ou indemnité payable en vertu de la Loi sur les accidents du travail pour l'année 2014 (90 % du revenu net retenu pour 2014) Famille monoparentale					
Revenu brut annuel	Travailleur avec 2 personnes majeures à charge Nombre de personnes mineures à charge					Revenu brut annuel	Travailleur avec 2 personnes majeures à charge Nombre de personnes mineures à charge				
	0	1	2	3	4 et plus		0	1	2	3	4 et plus
40 100	28 274,24	29 488,66	29 742,74	29 996,82	30 250,90	45 100	30 919,52	32 197,70	32 451,78	32 705,87	32 959,95
40 200	28 330,15	29 544,57	29 798,65	30 052,73	30 306,81	45 200	30 966,57	32 247,45	32 501,53	32 755,61	33 009,70
40 300	28 386,06	29 600,48	29 854,56	30 108,64	30 362,72	45 300	31 013,62	32 297,20	32 551,28	32 805,36	33 059,44
40 400	28 441,97	29 656,38	29 910,47	30 164,55	30 418,63	45 400	31 060,67	32 346,95	32 601,03	32 855,11	33 109,19
40 500	28 497,88	29 712,29	29 966,38	30 220,46	30 474,54	45 500	31 107,72	32 396,69	32 650,78	32 904,86	33 158,94
40 600	28 553,79	29 768,20	30 022,28	30 276,37	30 530,45	45 600	31 154,76	32 446,44	32 700,53	32 954,61	33 208,69
40 700	28 609,70	29 824,11	30 078,19	30 332,27	30 586,36	45 700	31 201,81	32 496,19	32 750,27	33 004,36	33 258,44
40 800	28 665,61	29 880,02	30 134,10	30 388,18	30 642,27	45 800	31 248,86	32 545,94	32 800,02	33 054,10	33 308,19
40 900	28 721,51	29 935,93	30 190,01	30 444,09	30 698,17	45 900	31 295,91	32 595,69	32 849,77	33 103,85	33 357,93
41 000	28 777,42	29 991,84	30 245,92	30 500,00	30 754,08	46 000	31 342,96	32 645,44	32 899,52	33 153,60	33 407,68
41 100	28 833,33	30 047,75	30 301,83	30 555,91	30 809,99	46 100	31 390,01	32 695,18	32 949,27	33 203,35	33 457,43
41 200	28 889,24	30 103,65	30 357,74	30 611,82	30 865,90	46 200	31 437,05	32 744,93	32 999,01	33 253,10	33 507,18
41 300	28 945,15	30 159,56	30 413,64	30 667,73	30 921,81	46 300	31 484,10	32 794,68	33 048,76	33 302,84	33 556,93
41 400	29 001,06	30 215,47	30 469,55	30 723,64	30 977,72	46 400	31 531,15	32 844,43	33 098,51	33 352,59	33 606,68
41 500	29 056,97	30 271,38	30 525,46	30 779,54	31 033,63	46 500	31 578,20	32 894,18	33 148,26	33 402,34	33 656,42
41 600	29 112,88	30 327,29	30 581,37	30 835,45	31 089,54	46 600	31 625,25	32 943,93	33 198,01	33 452,09	33 706,17
41 700	29 168,78	30 383,20	30 637,28	30 891,36	31 145,44	46 700	31 672,30	32 993,67	33 247,76	33 501,84	33 755,92
41 800	29 224,69	30 439,11	30 693,19	30 947,27	31 201,35	46 800	31 719,34	33 043,42	33 297,50	33 551,59	33 805,67
41 900	29 280,60	30 495,02	30 749,10	31 003,18	31 257,26	46 900	31 766,39	33 093,17	33 347,25	33 601,33	33 855,42
42 000	29 336,51	30 550,92	30 805,01	31 059,09	31 313,17	47 000	31 813,44	33 142,92	33 397,00	33 651,08	33 905,16
42 100	29 392,42	30 606,83	30 860,91	31 115,00	31 369,08	47 100	31 860,49	33 192,67	33 446,75	33 700,83	33 954,91
42 200	29 448,33	30 662,74	30 916,82	31 170,91	31 424,99	47 200	31 907,54	33 242,41	33 496,50	33 750,58	34 004,66
42 300	29 504,24	30 718,65	30 972,73	31 226,81	31 480,90	47 300	31 954,58	33 292,16	33 546,25	33 800,33	34 054,41
42 400	29 560,15	30 774,56	31 028,64	31 282,72	31 536,81	47 400	32 001,63	33 341,91	33 595,99	33 850,08	34 104,16
42 500	29 616,05	30 830,47	31 084,55	31 338,63	31 592,71	47 500	32 048,68	33 391,66	33 645,74	33 899,82	34 153,91
42 600	29 671,96	30 886,38	31 140,46	31 394,54	31 648,62	47 600	32 095,73	33 441,41	33 695,49	33 949,57	34 203,65
42 700	29 727,88	30 942,29	31 196,37	31 450,45	31 704,53	47 700	32 142,78	33 491,16	33 745,24	33 999,32	34 253,40
42 800	29 783,79	30 998,20	31 252,28	31 506,36	31 760,44	47 800	32 189,83	33 540,90	33 794,99	34 049,07	34 303,15
42 900	29 839,70	31 054,11	31 308,19	31 562,27	31 816,35	47 900	32 236,87	33 590,65	33 844,73	34 098,82	34 352,90
43 000	29 895,61	31 110,02	31 364,10	31 618,18	31 872,26	48 000	32 283,92	33 640,40	33 894,48	34 148,56	34 402,65
43 100	29 951,52	31 165,93	31 420,01	31 674,09	31 928,17	48 100	32 330,97	33 690,15	33 944,23	34 198,31	34 452,40
43 200	29 986,00	31 212,87	31 466,96	31 721,04	31 975,12	48 200	32 378,02	33 739,90	33 993,98	34 248,06	34 502,14
43 300	30 038,30	31 267,88	31 521,96	31 776,05	32 030,13	48 300	32 425,07	33 789,65	34 043,73	34 297,81	34 551,89
43 400	30 090,61	31 322,89	31 576,97	31 831,06	32 085,14	48 400	32 472,12	33 839,39	34 093,48	34 347,56	34 601,64
43 500	30 142,92	31 377,90	31 631,98	31 886,06	32 140,15	48 500	32 519,16	33 889,14	34 143,22	34 397,31	34 651,39
43 600	30 195,23	31 432,91	31 686,99	31 941,07	32 195,16	48 600	32 566,21	33 938,89	34 192,97	34 447,05	34 701,14
43 700	30 247,54	31 487,92	31 742,00	31 996,08	32 250,16	48 700	32 614,46	33 988,84	34 243,92	34 498,01	34 752,09
43 800	30 299,85	31 542,93	31 797,01	32 051,09	32 305,17	48 800	32 662,72	34 040,80	34 294,88	34 548,96	34 803,04
43 900	30 352,16	31 597,93	31 852,02	32 106,10	32 360,18	48 900	32 710,97	34 091,75	34 345,83	34 599,91	34 853,99
44 000	30 401,99	31 650,47	31 904,55	32 158,64	32 412,72	49 000	32 759,22	34 142,70	34 396,78	34 650,87	34 904,95
44 100	30 449,04	31 700,22	31 954,30	32 208,38	32 462,47	49 100	32 807,48	34 193,65	34 447,74	34 701,82	34 955,90
44 200	30 496,09	31 749,97	32 004,05	32 258,13	32 512,21	49 200	32 855,73	34 244,61	34 498,69	34 752,77	35 006,85
44 300	30 543,14	31 799,72	32 053,80	32 307,88	32 561,96	49 300	32 903,98	34 295,56	34 549,64	34 803,72	35 057,81
44 400	30 590,19	31 849,46	32 103,55	32 357,63	32 611,71	49 400	32 952,23	34 346,51	34 600,59	34 854,68	35 108,76
44 500	30 637,23	31 899,21	32 153,29	32 407,38	32 661,46	49 500	33 000,49	34 397,46	34 651,55	34 905,63	35 159,71
44 600	30 684,28	31 948,96	32 203,04	32 457,12	32 711,21	49 600	33 048,74	34 448,42	34 702,50	34 956,58	35 210,66
44 700	30 731,33	31 998,71	32 252,79	32 506,87	32 760,96	49 700	33 096,99	34 499,37	34 753,45	35 007,53	35 261,62
44 800	30 778,38	32 048,46	32 302,54	32 556,62	32 810,70	49 800	33 145,24	34 550,32	34 804,41	35 058,49	35 312,57
44 900	30 825,43	32 098,21	32 352,29	32 606,37	32 860,45	49 900	33 193,50	34 601,28	34 855,36	35 109,44	35 363,52
45 000	30 872,48	32 147,95	32 402,04	32 656,12	32 910,20	50 000	33 241,75	34 652,23	34 906,31	35 160,39	35 414,48

Indemnité de remplacement du revenu ou indemnité payable en vertu de la Loi sur les accidents du travail pour l'année 2014 (90 % du revenu net retenu pour 2014) Famille monoparentale						Indemnité de remplacement du revenu ou indemnité payable en vertu de la Loi sur les accidents du travail pour l'année 2014 (90 % du revenu net retenu pour 2014) Famille monoparentale					
Revenu brut annuel	Travailleur avec 2 personnes majeures à charge Nombre de personnes mineures à charge					Revenu brut annuel	Travailleur avec 2 personnes majeures à charge Nombre de personnes mineures à charge				
	0	1	2	3	4 et plus		0	1	2	3	4 et plus
50 100	33 290,00	34 703,18	34 957,26	35 211,35	35 465,43	55 100	35 847,13	37 356,75	37 610,83	37 864,91	38 118,99
50 200	33 338,26	34 754,13	35 008,22	35 262,30	35 516,38	55 200	35 902,16	37 411,77	37 665,86	37 919,94	38 174,02
50 300	33 386,51	34 805,09	35 059,17	35 313,25	35 567,33	55 300	35 957,19	37 466,80	37 720,88	37 974,97	38 229,05
50 400	33 434,76	34 856,04	35 110,12	35 364,20	35 618,29	55 400	36 012,22	37 521,83	37 775,91	38 029,99	38 284,07
50 500	33 483,01	34 906,99	35 161,07	35 415,16	35 669,24	55 500	36 067,24	37 576,86	37 830,94	38 085,02	38 339,10
50 600	33 531,27	34 957,95	35 212,03	35 466,11	35 720,19	55 600	36 122,27	37 631,88	37 885,96	38 140,05	38 394,13
50 700	33 579,52	35 008,90	35 262,98	35 517,06	35 771,14	55 700	36 177,30	37 686,91	37 940,99	38 195,07	38 449,16
50 800	33 627,77	35 059,85	35 313,93	35 568,02	35 822,10	55 800	36 232,32	37 741,94	37 996,02	38 250,10	38 504,18
50 900	33 676,03	35 110,80	35 364,89	35 618,97	35 873,05	55 900	36 287,35	37 796,96	38 051,05	38 305,13	38 559,21
51 000	33 724,28	35 161,76	35 415,84	35 669,92	35 924,00	56 000	36 342,38	37 851,99	38 106,07	38 360,15	38 614,24
51 100	33 772,53	35 212,71	35 466,79	35 720,87	35 974,96	56 100	36 397,40	37 907,02	38 161,10	38 415,18	38 669,26
51 200	33 820,78	35 263,66	35 517,74	35 771,83	36 025,91	56 200	36 452,43	37 962,04	38 216,13	38 470,21	38 724,29
51 300	33 869,04	35 314,61	35 568,70	35 822,78	36 076,86	56 300	36 507,46	38 017,07	38 271,15	38 525,23	38 779,32
51 400	33 917,29	35 365,57	35 619,65	35 873,73	36 127,81	56 400	36 562,48	38 072,10	38 326,18	38 580,26	38 834,34
51 500	33 965,54	35 416,52	35 670,60	35 924,68	36 178,77	56 500	36 617,51	38 127,12	38 381,21	38 635,29	38 889,37
51 600	34 013,79	35 467,47	35 721,56	35 975,64	36 229,72	56 600	36 672,54	38 182,15	38 436,23	38 690,32	38 944,40
51 700	34 062,05	35 518,43	35 772,51	36 026,59	36 280,67	56 700	36 727,56	38 237,18	38 491,26	38 745,34	38 999,42
51 800	34 110,30	35 569,38	35 823,46	36 077,54	36 331,62	56 800	36 782,59	38 292,21	38 546,29	38 800,37	39 054,45
51 900	34 158,55	35 620,33	35 874,41	36 128,50	36 382,58	56 900	36 837,62	38 347,23	38 601,31	38 855,40	39 109,48
52 000	34 206,81	35 671,28	35 925,37	36 179,45	36 433,53	57 000	36 892,65	38 402,26	38 656,34	38 910,42	39 164,51
52 100	34 255,06	35 722,24	35 976,32	36 230,40	36 484,48	57 100	36 947,67	38 457,29	38 711,37	38 965,45	39 219,53
52 200	34 303,31	35 773,19	36 027,27	36 281,35	36 535,44	57 200	37 002,70	38 512,31	38 766,39	39 020,48	39 274,56
52 300	34 351,56	35 824,14	36 078,22	36 332,31	36 586,39	57 300	37 057,73	38 567,34	38 821,42	39 075,50	39 329,59
52 400	34 399,82	35 875,10	36 129,18	36 383,26	36 637,34	57 400	37 112,75	38 622,37	38 876,45	39 130,53	39 384,61
52 500	34 448,07	35 926,05	36 180,13	36 434,21	36 688,29	57 500	37 167,78	38 677,39	38 931,48	39 185,56	39 439,64
52 600	34 500,40	35 981,07	36 235,16	36 489,24	36 743,32	57 600	37 222,81	38 732,42	38 986,50	39 240,58	39 494,67
52 700	34 552,72	36 036,10	36 290,18	36 544,27	36 798,35	57 700	37 277,83	38 787,45	39 041,53	39 295,61	39 549,69
52 800	34 605,05	36 091,13	36 345,21	36 599,29	36 853,38	57 800	37 332,86	38 842,47	39 096,56	39 350,64	39 604,72
52 900	34 657,38	36 146,16	36 400,24	36 654,32	36 908,40	57 900	37 387,89	38 897,50	39 151,58	39 405,67	39 659,75
53 000	34 709,70	36 201,18	36 455,26	36 709,35	36 963,43	58 000	37 442,91	38 952,53	39 206,61	39 460,69	39 714,77
53 100	34 762,03	36 256,21	36 510,29	36 764,37	37 018,46	58 100	37 497,94	39 007,55	39 261,64	39 515,72	39 769,80
53 200	34 814,36	36 311,24	36 565,32	36 819,40	37 073,48	58 200	37 552,97	39 062,58	39 316,66	39 570,75	39 824,83
53 300	34 866,68	36 366,26	36 620,35	36 874,43	37 128,51	58 300	37 608,00	39 117,61	39 371,69	39 625,77	39 879,86
53 400	34 919,01	36 421,29	36 675,37	36 929,45	37 183,54	58 400	37 663,02	39 172,64	39 426,72	39 680,80	39 934,88
53 500	34 971,34	36 476,32	36 730,40	36 984,48	37 238,56	58 500	37 718,05	39 227,66	39 481,74	39 735,83	39 989,91
53 600	35 023,67	36 531,34	36 785,43	37 039,51	37 293,59	58 600	37 773,08	39 282,69	39 536,77	39 790,85	40 044,94
53 700	35 076,76	36 586,37	36 840,45	37 094,54	37 348,62	58 700	37 828,10	39 337,72	39 591,80	39 845,88	40 099,96
53 800	35 131,78	36 641,40	36 895,48	37 149,56	37 403,64	58 800	37 883,13	39 392,74	39 646,83	39 900,91	40 154,99
53 900	35 186,81	36 696,42	36 950,51	37 204,59	37 458,67	58 900	37 938,16	39 447,77	39 701,85	39 955,93	40 210,02
54 000	35 241,84	36 751,45	37 005,53	37 259,62	37 513,70	59 000	37 993,18	39 502,80	39 756,88	40 010,96	40 265,04
54 100	35 296,87	36 806,48	37 060,56	37 314,64	37 568,72	59 100	38 048,21	39 557,82	39 811,91	40 065,99	40 320,07
54 200	35 351,89	36 861,51	37 115,59	37 369,67	37 623,75	59 200	38 103,24	39 612,85	39 866,93	40 121,02	40 375,10
54 300	35 406,92	36 916,53	37 170,61	37 424,70	37 678,78	59 300	38 158,26	39 667,88	39 921,96	40 176,04	40 430,12
54 400	35 461,95	36 971,56	37 225,64	37 479,72	37 733,81	59 400	38 213,29	39 722,90	39 976,99	40 231,07	40 485,15
54 500	35 516,97	37 026,59	37 280,67	37 534,75	37 788,83	59 500	38 268,32	39 777,93	40 032,01	40 286,10	40 540,18
54 600	35 572,00	37 081,61	37 335,70	37 589,78	37 843,86	59 600	38 323,35	39 832,96	40 087,04	40 341,12	40 595,21
54 700	35 627,03	37 136,64	37 390,72	37 644,80	37 898,89	59 700	38 378,37	39 887,99	40 142,07	40 396,15	40 650,23
54 800	35 682,05	37 191,67	37 445,75	37 699,83	37 953,91	59 800	38 433,40	39 943,01	40 197,09	40 451,18	40 705,26
54 900	35 737,08	37 246,69	37 500,78	37 754,86	38 008,94	59 900	38 488,43	39 998,04	40 252,12	40 506,20	40 760,29
55 000	35 792,11	37 301,72	37 555,80	37 809,88	38 063,97	60 000	38 543,45	40 053,07	40 307,15	40 561,23	40 815,31

Indemnité de remplacement du revenu ou indemnité payable en vertu de la Loi sur les accidents du travail pour l'année 2014 (90 % du revenu net retenu pour 2014) Famille monoparentale						Indemnité de remplacement du revenu ou indemnité payable en vertu de la Loi sur les accidents du travail pour l'année 2014 (90 % du revenu net retenu pour 2014) Famille monoparentale					
Revenu brut annuel	Travailleur avec 2 personnes majeures à charge Nombre de personnes mineures à charge					Revenu brut annuel	Travailleur avec 2 personnes majeures à charge Nombre de personnes mineures à charge				
	0	1	2	3	4 et plus		0	1	2	3	4 et plus
60 100	38 598,48	40 108,09	40 362,18	40 616,26	40 870,34	65 100	41 349,83	42 859,44	43 113,52	43 367,60	43 621,69
60 200	38 653,51	40 163,12	40 417,20	40 671,28	40 925,37	65 200	41 404,85	42 914,47	43 168,55	43 422,63	43 676,71
60 300	38 708,53	40 218,15	40 472,23	40 726,31	40 980,39	65 300	41 459,88	42 969,49	43 223,57	43 477,66	43 731,74
60 400	38 763,56	40 273,17	40 527,26	40 781,34	41 035,42	65 400	41 514,91	43 024,52	43 278,60	43 532,68	43 786,77
60 500	38 818,59	40 328,20	40 582,28	40 836,37	41 090,45	65 500	41 569,93	43 079,55	43 333,63	43 587,71	43 841,79
60 600	38 873,61	40 383,23	40 637,31	40 891,39	41 145,47	65 600	41 624,96	43 134,57	43 388,66	43 642,74	43 896,82
60 700	38 928,64	40 438,25	40 692,34	40 946,42	41 200,50	65 700	41 679,99	43 189,60	43 443,68	43 697,76	43 951,85
60 800	38 983,67	40 493,28	40 747,36	41 001,45	41 255,53	65 800	41 735,01	43 244,63	43 498,71	43 752,79	44 006,87
60 900	39 038,70	40 548,31	40 802,39	41 056,47	41 310,55	65 900	41 790,04	43 299,65	43 553,74	43 807,82	44 061,90
61 000	39 093,72	40 603,34	40 857,42	41 111,50	41 365,58	66 000	41 845,07	43 354,68	43 608,76	43 862,85	44 116,93
61 100	39 148,75	40 658,36	40 912,44	41 166,53	41 420,61	66 100	41 900,09	43 409,71	43 663,79	43 917,87	44 171,95
61 200	39 203,78	40 713,39	40 967,47	41 221,55	41 475,64	66 200	41 955,12	43 464,73	43 718,82	43 972,90	44 226,98
61 300	39 258,80	40 768,42	41 022,50	41 276,58	41 530,66	66 300	42 010,15	43 519,76	43 773,84	44 027,93	44 282,01
61 400	39 313,83	40 823,44	41 077,53	41 331,61	41 585,69	66 400	42 065,18	43 574,79	43 828,87	44 082,95	44 337,04
61 500	39 368,86	40 878,47	41 132,55	41 386,63	41 640,72	66 500	42 120,20	43 629,82	43 883,90	44 137,98	44 392,06
61 600	39 423,88	40 933,50	41 187,58	41 441,66	41 695,74	66 600	42 175,23	43 684,84	43 938,92	44 193,01	44 447,09
61 700	39 478,91	40 988,52	41 242,61	41 496,69	41 750,77	66 700	42 230,26	43 739,87	43 993,95	44 248,03	44 502,12
61 800	39 533,94	41 043,55	41 297,63	41 551,72	41 805,80	66 800	42 285,28	43 794,90	44 048,98	44 303,06	44 557,14
61 900	39 588,96	41 098,58	41 352,66	41 606,74	41 860,82	66 900	42 340,31	43 849,92	44 104,01	44 358,09	44 612,17
62 000	39 643,99	41 153,60	41 407,69	41 661,77	41 915,85	67 000	42 395,34	43 904,95	44 159,03	44 413,11	44 667,20
62 100	39 699,02	41 208,63	41 462,71	41 716,80	41 970,88	67 100	42 450,36	43 959,98	44 214,06	44 468,14	44 722,22
62 200	39 754,05	41 263,66	41 517,74	41 771,82	42 025,90	67 200	42 505,39	44 015,00	44 269,09	44 523,17	44 777,25
62 300	39 809,07	41 318,69	41 572,77	41 826,85	42 080,93	67 300	42 560,42	44 070,03	44 324,11	44 578,20	44 832,28
62 400	39 864,10	41 373,71	41 627,79	41 881,88	42 135,96	67 400	42 615,44	44 125,06	44 379,14	44 633,22	44 887,30
62 500	39 919,13	41 428,74	41 682,82	41 936,90	42 190,99	67 500	42 670,47	44 180,08	44 434,17	44 688,25	44 942,33
62 600	39 974,15	41 483,77	41 737,85	41 991,93	42 246,01	67 600	42 725,50	44 235,11	44 489,19	44 743,28	44 997,36
62 700	40 029,18	41 538,79	41 792,88	42 046,96	42 301,04	67 700	42 780,53	44 290,14	44 544,22	44 798,30	45 052,39
62 800	40 084,21	41 593,82	41 847,90	42 101,98	42 356,07	67 800	42 835,55	44 345,17	44 599,25	44 853,33	45 107,41
62 900	40 139,23	41 648,85	41 902,93	42 157,01	42 411,09	67 900	42 890,58	44 400,19	44 654,27	44 908,36	45 162,44
63 000	40 194,26	41 703,87	41 957,96	42 212,04	42 466,12	68 000	42 945,61	44 455,22	44 709,30	44 963,38	45 217,47
63 100	40 249,29	41 758,90	42 012,98	42 267,06	42 521,15	68 100	43 000,63	44 510,25	44 764,33	45 018,41	45 272,49
63 200	40 304,31	41 813,93	42 068,01	42 322,09	42 576,17	68 200	43 055,66	44 565,27	44 819,36	45 073,44	45 327,52
63 300	40 359,34	41 868,95	42 123,04	42 377,12	42 631,20	68 300	43 110,69	44 620,30	44 874,38	45 128,46	45 382,55
63 400	40 414,37	41 923,98	42 178,06	42 432,15	42 686,23	68 400	43 165,71	44 675,33	44 929,41	45 183,49	45 437,57
63 500	40 469,40	41 979,01	42 233,09	42 487,17	42 741,25	68 500	43 220,74	44 730,35	44 984,44	45 238,52	45 492,60
63 600	40 524,42	42 034,04	42 288,12	42 542,20	42 796,28	68 600	43 275,77	44 785,38	45 039,46	45 293,55	45 547,63
63 700	40 579,45	42 089,06	42 343,14	42 597,23	42 851,31	68 700	43 330,79	44 840,41	45 094,49	45 348,57	45 602,65
63 800	40 634,48	42 144,09	42 398,17	42 652,25	42 906,34	68 800	43 385,82	44 895,43	45 149,52	45 403,60	45 657,68
63 900	40 689,50	42 199,12	42 453,20	42 707,28	42 961,36	68 900	43 440,85	44 950,46	45 204,54	45 458,63	45 712,71
64 000	40 744,53	42 254,14	42 508,23	42 762,31	43 016,39	69 000	43 495,88	45 005,49	45 259,57	45 513,65	45 767,73
64 100	40 799,56	42 309,17	42 563,25	42 817,33	43 071,42						
64 200	40 854,58	42 364,20	42 618,28	42 872,36	43 126,44						
64 300	40 909,61	42 419,22	42 673,31	42 927,39	43 181,47						
64 400	40 964,64	42 474,25	42 728,33	42 982,41	43 236,50						
64 500	41 019,66	42 529,28	42 783,36	43 037,44	43 291,52						
64 600	41 074,69	42 584,30	42 838,39	43 092,47	43 346,55						
64 700	41 129,72	42 639,33	42 893,41	43 147,50	43 401,58						
64 800	41 184,74	42 694,36	42 948,44	43 202,52	43 456,60						
64 900	41 239,77	42 749,39	43 003,47	43 257,55	43 511,63						
65 000	41 294,80	42 804,41	43 058,49	43 312,58	43 566,66						

Indemnité de remplacement du revenu ou indemnité payable en vertu de la Loi sur les accidents du travail pour l'année 2014 (90 % du revenu net retenu pour 2014) Famille monoparentale						Indemnité de remplacement du revenu ou indemnité payable en vertu de la Loi sur les accidents du travail pour l'année 2014 (90 % du revenu net retenu pour 2014) Famille monoparentale					
Revenu brut annuel	Travailleur avec 3 personnes majeures à charge Nombre de personnes mineures à charge					Revenu brut annuel	Travailleur avec 3 personnes majeures à charge Nombre de personnes mineures à charge				
	0	1	2	3	4 et plus		0	1	2	3	4 et plus
100	88,12	88,12	88,12	88,12	88,12	5 100	4 419,59	4 419,59	4 419,59	4 419,59	4 419,59
200	176,24	176,24	176,24	176,24	176,24	5 200	4 503,06	4 503,06	4 503,06	4 503,06	4 503,06
300	264,36	264,36	264,36	264,36	264,36	5 300	4 586,52	4 586,52	4 586,52	4 586,52	4 586,52
400	352,48	352,48	352,48	352,48	352,48	5 400	4 669,98	4 669,98	4 669,98	4 669,98	4 669,98
500	440,60	440,60	440,60	440,60	440,60	5 500	4 753,44	4 753,44	4 753,44	4 753,44	4 753,44
600	528,72	528,72	528,72	528,72	528,72	5 600	4 836,91	4 836,91	4 836,91	4 836,91	4 836,91
700	616,84	616,84	616,84	616,84	616,84	5 700	4 920,37	4 920,37	4 920,37	4 920,37	4 920,37
800	704,96	704,96	704,96	704,96	704,96	5 800	5 003,83	5 003,83	5 003,83	5 003,83	5 003,83
900	793,08	793,08	793,08	793,08	793,08	5 900	5 087,29	5 087,29	5 087,29	5 087,29	5 087,29
1 000	881,20	881,20	881,20	881,20	881,20	6 000	5 170,76	5 170,76	5 170,76	5 170,76	5 170,76
1 100	969,32	969,32	969,32	969,32	969,32	6 100	5 254,22	5 254,22	5 254,22	5 254,22	5 254,22
1 200	1 057,44	1 057,44	1 057,44	1 057,44	1 057,44	6 200	5 337,68	5 337,68	5 337,68	5 337,68	5 337,68
1 300	1 145,56	1 145,56	1 145,56	1 145,56	1 145,56	6 300	5 421,14	5 421,14	5 421,14	5 421,14	5 421,14
1 400	1 233,68	1 233,68	1 233,68	1 233,68	1 233,68	6 400	5 504,61	5 504,61	5 504,61	5 504,61	5 504,61
1 500	1 321,80	1 321,80	1 321,80	1 321,80	1 321,80	6 500	5 588,07	5 588,07	5 588,07	5 588,07	5 588,07
1 600	1 409,92	1 409,92	1 409,92	1 409,92	1 409,92	6 600	5 671,53	5 671,53	5 671,53	5 671,53	5 671,53
1 700	1 498,04	1 498,04	1 498,04	1 498,04	1 498,04	6 700	5 754,99	5 754,99	5 754,99	5 754,99	5 754,99
1 800	1 586,16	1 586,16	1 586,16	1 586,16	1 586,16	6 800	5 838,46	5 838,46	5 838,46	5 838,46	5 838,46
1 900	1 674,28	1 674,28	1 674,28	1 674,28	1 674,28	6 900	5 921,92	5 921,92	5 921,92	5 921,92	5 921,92
2 000	1 762,40	1 762,40	1 762,40	1 762,40	1 762,40	7 000	6 005,38	6 005,38	6 005,38	6 005,38	6 005,38
2 100	1 850,52	1 850,52	1 850,52	1 850,52	1 850,52	7 100	6 088,84	6 088,84	6 088,84	6 088,84	6 088,84
2 200	1 938,64	1 938,64	1 938,64	1 938,64	1 938,64	7 200	6 172,31	6 172,31	6 172,31	6 172,31	6 172,31
2 300	2 026,76	2 026,76	2 026,76	2 026,76	2 026,76	7 300	6 255,77	6 255,77	6 255,77	6 255,77	6 255,77
2 400	2 114,88	2 114,88	2 114,88	2 114,88	2 114,88	7 400	6 339,23	6 339,23	6 339,23	6 339,23	6 339,23
2 500	2 203,00	2 203,00	2 203,00	2 203,00	2 203,00	7 500	6 422,69	6 422,69	6 422,69	6 422,69	6 422,69
2 600	2 291,12	2 291,12	2 291,12	2 291,12	2 291,12	7 600	6 506,15	6 506,15	6 506,15	6 506,15	6 506,15
2 700	2 379,24	2 379,24	2 379,24	2 379,24	2 379,24	7 700	6 589,62	6 589,62	6 589,62	6 589,62	6 589,62
2 800	2 467,36	2 467,36	2 467,36	2 467,36	2 467,36	7 800	6 673,08	6 673,08	6 673,08	6 673,08	6 673,08
2 900	2 555,48	2 555,48	2 555,48	2 555,48	2 555,48	7 900	6 756,54	6 756,54	6 756,54	6 756,54	6 756,54
3 000	2 643,60	2 643,60	2 643,60	2 643,60	2 643,60	8 000	6 840,00	6 840,00	6 840,00	6 840,00	6 840,00
3 100	2 731,72	2 731,72	2 731,72	2 731,72	2 731,72	8 100	6 923,47	6 923,47	6 923,47	6 923,47	6 923,47
3 200	2 819,84	2 819,84	2 819,84	2 819,84	2 819,84	8 200	7 006,93	7 006,93	7 006,93	7 006,93	7 006,93
3 300	2 907,96	2 907,96	2 907,96	2 907,96	2 907,96	8 300	7 090,39	7 090,39	7 090,39	7 090,39	7 090,39
3 400	2 996,08	2 996,08	2 996,08	2 996,08	2 996,08	8 400	7 173,85	7 173,85	7 173,85	7 173,85	7 173,85
3 500	3 084,20	3 084,20	3 084,20	3 084,20	3 084,20	8 500	7 257,32	7 257,32	7 257,32	7 257,32	7 257,32
3 600	3 167,66	3 167,66	3 167,66	3 167,66	3 167,66	8 600	7 340,78	7 340,78	7 340,78	7 340,78	7 340,78
3 700	3 251,12	3 251,12	3 251,12	3 251,12	3 251,12	8 700	7 424,24	7 424,24	7 424,24	7 424,24	7 424,24
3 800	3 334,58	3 334,58	3 334,58	3 334,58	3 334,58	8 800	7 507,70	7 507,70	7 507,70	7 507,70	7 507,70
3 900	3 418,05	3 418,05	3 418,05	3 418,05	3 418,05	8 900	7 591,17	7 591,17	7 591,17	7 591,17	7 591,17
4 000	3 501,51	3 501,51	3 501,51	3 501,51	3 501,51	9 000	7 674,63	7 674,63	7 674,63	7 674,63	7 674,63
4 100	3 584,97	3 584,97	3 584,97	3 584,97	3 584,97	9 100	7 758,09	7 758,09	7 758,09	7 758,09	7 758,09
4 200	3 668,43	3 668,43	3 668,43	3 668,43	3 668,43	9 200	7 841,55	7 841,55	7 841,55	7 841,55	7 841,55
4 300	3 751,90	3 751,90	3 751,90	3 751,90	3 751,90	9 300	7 925,02	7 925,02	7 925,02	7 925,02	7 925,02
4 400	3 835,36	3 835,36	3 835,36	3 835,36	3 835,36	9 400	8 008,48	8 008,48	8 008,48	8 008,48	8 008,48
4 500	3 918,82	3 918,82	3 918,82	3 918,82	3 918,82	9 500	8 091,94	8 091,94	8 091,94	8 091,94	8 091,94
4 600	4 002,28	4 002,28	4 002,28	4 002,28	4 002,28	9 600	8 175,40	8 175,40	8 175,40	8 175,40	8 175,40
4 700	4 085,75	4 085,75	4 085,75	4 085,75	4 085,75	9 700	8 258,87	8 258,87	8 258,87	8 258,87	8 258,87
4 800	4 169,21	4 169,21	4 169,21	4 169,21	4 169,21	9 800	8 342,33	8 342,33	8 342,33	8 342,33	8 342,33
4 900	4 252,67	4 252,67	4 252,67	4 252,67	4 252,67	9 900	8 425,79	8 425,79	8 425,79	8 425,79	8 425,79
5 000	4 336,13	4 336,13	4 336,13	4 336,13	4 336,13	10 000	8 509,25	8 509,25	8 509,25	8 509,25	8 509,25

Indemnité de remplacement du revenu ou indemnité payable en vertu de la Loi sur les accidents du travail pour l'année 2014 (90 % du revenu net retenu pour 2014) Famille monoparentale						Indemnité de remplacement du revenu ou indemnité payable en vertu de la Loi sur les accidents du travail pour l'année 2014 (90 % du revenu net retenu pour 2014) Famille monoparentale					
Revenu brut annuel	Travailleur avec 3 personnes majeures à charge Nombre de personnes mineures à charge					Revenu brut annuel	Travailleur avec 3 personnes majeures à charge Nombre de personnes mineures à charge				
	0	1	2	3	4 et plus		0	1	2	3	4 et plus
10 100	8 592,71	8 592,71	8 592,71	8 592,71	8 592,71	15 100	12 549,49	12 765,83	12 765,83	12 765,83	12 765,83
10 200	8 676,18	8 676,18	8 676,18	8 676,18	8 676,18	15 200	12 622,49	12 849,30	12 849,30	12 849,30	12 849,30
10 300	8 759,64	8 759,64	8 759,64	8 759,64	8 759,64	15 300	12 695,50	12 932,76	12 932,76	12 932,76	12 932,76
10 400	8 843,10	8 843,10	8 843,10	8 843,10	8 843,10	15 400	12 768,51	13 016,22	13 016,22	13 016,22	13 016,22
10 500	8 926,56	8 926,56	8 926,56	8 926,56	8 926,56	15 500	12 841,52	13 099,68	13 099,68	13 099,68	13 099,68
10 600	9 010,03	9 010,03	9 010,03	9 010,03	9 010,03	15 600	12 914,53	13 183,15	13 183,15	13 183,15	13 183,15
10 700	9 093,49	9 093,49	9 093,49	9 093,49	9 093,49	15 700	12 987,54	13 266,61	13 266,61	13 266,61	13 266,61
10 800	9 176,95	9 176,95	9 176,95	9 176,95	9 176,95	15 800	13 060,55	13 350,07	13 350,07	13 350,07	13 350,07
10 900	9 260,41	9 260,41	9 260,41	9 260,41	9 260,41	15 900	13 133,56	13 433,53	13 433,53	13 433,53	13 433,53
11 000	9 343,88	9 343,88	9 343,88	9 343,88	9 343,88	16 000	13 206,56	13 517,00	13 517,00	13 517,00	13 517,00
11 100	9 427,34	9 427,34	9 427,34	9 427,34	9 427,34	16 100	13 279,57	13 600,46	13 600,46	13 600,46	13 600,46
11 200	9 510,80	9 510,80	9 510,80	9 510,80	9 510,80	16 200	13 352,58	13 683,92	13 683,92	13 683,92	13 683,92
11 300	9 594,26	9 594,26	9 594,26	9 594,26	9 594,26	16 300	13 425,59	13 767,38	13 767,38	13 767,38	13 767,38
11 400	9 677,73	9 677,73	9 677,73	9 677,73	9 677,73	16 400	13 498,60	13 850,85	13 850,85	13 850,85	13 850,85
11 500	9 761,19	9 761,19	9 761,19	9 761,19	9 761,19	16 500	13 571,61	13 934,31	13 934,31	13 934,31	13 934,31
11 600	9 844,65	9 844,65	9 844,65	9 844,65	9 844,65	16 600	13 644,62	14 017,77	14 017,77	14 017,77	14 017,77
11 700	9 928,11	9 928,11	9 928,11	9 928,11	9 928,11	16 700	13 717,63	14 101,23	14 101,23	14 101,23	14 101,23
11 800	10 011,58	10 011,58	10 011,58	10 011,58	10 011,58	16 800	13 790,63	14 184,70	14 184,70	14 184,70	14 184,70
11 900	10 095,04	10 095,04	10 095,04	10 095,04	10 095,04	16 900	13 863,64	14 268,16	14 268,16	14 268,16	14 268,16
12 000	10 178,50	10 178,50	10 178,50	10 178,50	10 178,50	17 000	13 936,65	14 351,62	14 351,62	14 351,62	14 351,62
12 100	10 261,96	10 261,96	10 261,96	10 261,96	10 261,96	17 100	14 009,66	14 435,08	14 435,08	14 435,08	14 435,08
12 200	10 345,43	10 345,43	10 345,43	10 345,43	10 345,43	17 200	14 082,67	14 518,55	14 518,55	14 518,55	14 518,55
12 300	10 428,89	10 428,89	10 428,89	10 428,89	10 428,89	17 300	14 155,68	14 602,01	14 602,01	14 602,01	14 602,01
12 400	10 512,35	10 512,35	10 512,35	10 512,35	10 512,35	17 400	14 228,69	14 685,47	14 685,47	14 685,47	14 685,47
12 500	10 595,81	10 595,81	10 595,81	10 595,81	10 595,81	17 500	14 301,70	14 768,93	14 768,93	14 768,93	14 768,93
12 600	10 679,27	10 679,27	10 679,27	10 679,27	10 679,27	17 600	14 374,70	14 852,39	14 852,39	14 852,39	14 852,39
12 700	10 762,74	10 762,74	10 762,74	10 762,74	10 762,74	17 700	14 447,71	14 935,86	14 935,86	14 935,86	14 935,86
12 800	10 846,20	10 846,20	10 846,20	10 846,20	10 846,20	17 800	14 520,72	15 019,32	15 019,32	15 019,32	15 019,32
12 900	10 929,66	10 929,66	10 929,66	10 929,66	10 929,66	17 900	14 593,73	15 102,78	15 102,78	15 102,78	15 102,78
13 000	11 013,12	11 013,12	11 013,12	11 013,12	11 013,12	18 000	14 666,74	15 186,24	15 186,24	15 186,24	15 186,24
13 100	11 089,31	11 096,59	11 096,59	11 096,59	11 096,59	18 100	14 739,75	15 269,71	15 269,71	15 269,71	15 269,71
13 200	11 162,32	11 180,05	11 180,05	11 180,05	11 180,05	18 200	14 812,76	15 353,17	15 353,17	15 353,17	15 353,17
13 300	11 235,33	11 263,51	11 263,51	11 263,51	11 263,51	18 300	14 885,77	15 436,63	15 436,63	15 436,63	15 436,63
13 400	11 308,34	11 346,97	11 346,97	11 346,97	11 346,97	18 400	14 958,77	15 520,09	15 520,09	15 520,09	15 520,09
13 500	11 381,35	11 430,44	11 430,44	11 430,44	11 430,44	18 500	15 031,78	15 603,56	15 603,56	15 603,56	15 603,56
13 600	11 454,36	11 513,90	11 513,90	11 513,90	11 513,90	18 600	15 104,79	15 687,02	15 687,02	15 687,02	15 687,02
13 700	11 527,36	11 597,36	11 597,36	11 597,36	11 597,36	18 700	15 177,80	15 770,48	15 770,48	15 770,48	15 770,48
13 800	11 600,37	11 680,82	11 680,82	11 680,82	11 680,82	18 800	15 250,81	15 853,94	15 853,94	15 853,94	15 853,94
13 900	11 673,38	11 764,29	11 764,29	11 764,29	11 764,29	18 900	15 323,82	15 937,41	15 937,41	15 937,41	15 937,41
14 000	11 746,39	11 847,75	11 847,75	11 847,75	11 847,75	19 000	15 396,83	16 020,87	16 020,87	16 020,87	16 020,87
14 100	11 819,40	11 931,21	11 931,21	11 931,21	11 931,21	19 100	15 469,84	16 104,33	16 104,33	16 104,33	16 104,33
14 200	11 892,41	12 014,67	12 014,67	12 014,67	12 014,67	19 200	15 542,84	16 187,79	16 187,79	16 187,79	16 187,79
14 300	11 965,42	12 098,14	12 098,14	12 098,14	12 098,14	19 300	15 615,85	16 271,26	16 271,26	16 271,26	16 271,26
14 400	12 038,43	12 181,60	12 181,60	12 181,60	12 181,60	19 400	15 688,86	16 354,72	16 354,72	16 354,72	16 354,72
14 500	12 111,43	12 265,06	12 265,06	12 265,06	12 265,06	19 500	15 761,87	16 438,18	16 438,18	16 438,18	16 438,18
14 600	12 184,44	12 348,52	12 348,52	12 348,52	12 348,52	19 600	15 834,88	16 521,64	16 521,64	16 521,64	16 521,64
14 700	12 257,45	12 431,99	12 431,99	12 431,99	12 431,99	19 700	15 907,89	16 605,11	16 605,11	16 605,11	16 605,11
14 800	12 330,46	12 515,45	12 515,45	12 515,45	12 515,45	19 800	15 980,90	16 688,57	16 688,57	16 688,57	16 688,57
14 900	12 403,47	12 598,91	12 598,91	12 598,91	12 598,91	19 900	16 053,91	16 772,03	16 772,03	16 772,03	16 772,03
15 000	12 476,48	12 682,37	12 682,37	12 682,37	12 682,37	20 000	16 126,91	16 855,49	16 855,49	16 855,49	16 855,49

**Indemnité de remplacement du revenu ou indemnité
payable en vertu de la Loi sur les accidents du travail
pour l'année 2014
(90 % du revenu net retenu pour 2014)
Famille monoparentale**

Revenu brut annuel	Travailleur avec 3 personnes majeures à charge Nombre de personnes mineures à charge				
	0	1	2	3	4 et plus
20 100	16 199,92	16 938,95	16 938,95	16 938,95	16 938,95
20 200	16 272,93	17 022,42	17 022,42	17 022,42	17 022,42
20 300	16 345,94	17 105,88	17 105,88	17 105,88	17 105,88
20 400	16 418,95	17 189,34	17 189,34	17 189,34	17 189,34
20 500	16 491,96	17 272,80	17 272,80	17 272,80	17 272,80
20 600	16 564,97	17 356,27	17 356,27	17 356,27	17 356,27
20 700	16 637,98	17 439,73	17 439,73	17 439,73	17 439,73
20 800	16 710,98	17 523,19	17 523,19	17 523,19	17 523,19
20 900	16 783,99	17 606,65	17 606,65	17 606,65	17 606,65
21 000	16 857,00	17 690,12	17 690,12	17 690,12	17 690,12
21 100	16 930,01	17 773,58	17 773,58	17 773,58	17 773,58
21 200	17 003,02	17 857,04	17 857,04	17 857,04	17 857,04
21 300	17 076,03	17 940,50	17 940,50	17 940,50	17 940,50
21 400	17 149,04	18 023,97	18 023,97	18 023,97	18 023,97
21 500	17 222,05	18 107,43	18 107,43	18 107,43	18 107,43
21 600	17 295,05	18 190,89	18 190,89	18 190,89	18 190,89
21 700	17 368,06	18 274,35	18 274,35	18 274,35	18 274,35
21 800	17 441,07	18 357,82	18 357,82	18 357,82	18 357,82
21 900	17 514,08	18 441,28	18 441,28	18 441,28	18 441,28
22 000	17 587,09	18 524,74	18 524,74	18 524,74	18 524,74
22 100	17 660,10	18 608,20	18 608,20	18 608,20	18 608,20
22 200	17 733,11	18 691,67	18 691,67	18 691,67	18 691,67
22 300	17 806,12	18 775,13	18 775,13	18 775,13	18 775,13
22 400	17 879,12	18 858,59	18 858,59	18 858,59	18 858,59
22 500	17 952,13	18 942,05	18 942,05	18 942,05	18 942,05
22 600	18 025,14	19 025,51	19 025,51	19 025,51	19 025,51
22 700	18 098,15	19 108,98	19 108,98	19 108,98	19 108,98
22 800	18 171,16	19 192,44	19 192,44	19 192,44	19 192,44
22 900	18 244,17	19 275,90	19 275,90	19 275,90	19 275,90
23 000	18 317,18	19 359,36	19 359,36	19 359,36	19 359,36
23 100	18 390,18	19 442,83	19 442,83	19 442,83	19 442,83
23 200	18 463,19	19 526,29	19 526,29	19 526,29	19 526,29
23 300	18 536,20	19 609,75	19 609,75	19 609,75	19 609,75
23 400	18 609,21	19 693,21	19 693,21	19 693,21	19 693,21
23 500	18 682,22	19 776,68	19 776,68	19 776,68	19 776,68
23 600	18 755,23	19 860,14	19 860,14	19 860,14	19 860,14
23 700	18 828,24	19 943,60	19 943,60	19 943,60	19 943,60
23 800	18 901,25	20 027,06	20 027,06	20 027,06	20 027,06
23 900	18 974,25	20 110,53	20 110,53	20 110,53	20 110,53
24 000	19 047,26	20 193,99	20 193,99	20 193,99	20 193,99
24 100	19 120,27	20 268,99	20 268,99	20 268,99	20 268,99
24 200	19 193,28	20 338,05	20 338,05	20 338,05	20 338,05
24 300	19 266,29	20 407,12	20 407,12	20 407,12	20 407,12
24 400	19 339,30	20 476,18	20 476,18	20 476,18	20 476,18
24 500	19 412,31	20 545,24	20 545,24	20 545,24	20 545,24
24 600	19 485,32	20 614,30	20 614,30	20 614,30	20 614,30
24 700	19 558,32	20 683,37	20 683,37	20 683,37	20 683,37
24 800	19 631,33	20 752,43	20 752,43	20 752,43	20 752,43
24 900	19 704,34	20 821,49	20 821,49	20 821,49	20 821,49
25 000	19 777,35	20 890,55	20 890,55	20 890,55	20 890,55

**Indemnité de remplacement du revenu ou indemnité
payable en vertu de la Loi sur les accidents du travail
pour l'année 2014
(90 % du revenu net retenu pour 2014)
Famille monoparentale**

Revenu brut annuel	Travailleur avec 3 personnes majeures à charge Nombre de personnes mineures à charge				
	0	1	2	3	4 et plus
25 100	19 850,36	20 959,61	20 959,61	20 959,61	20 959,61
25 200	19 923,37	21 028,68	21 028,68	21 028,68	21 028,68
25 300	19 996,38	21 097,74	21 097,74	21 097,74	21 097,74
25 400	20 069,39	21 166,80	21 166,80	21 166,80	21 166,80
25 500	20 142,39	21 235,86	21 235,86	21 235,86	21 235,86
25 600	20 215,40	21 304,93	21 304,93	21 304,93	21 304,93
25 700	20 288,41	21 373,99	21 373,99	21 373,99	21 373,99
25 800	20 361,42	21 443,05	21 443,05	21 443,05	21 443,05
25 900	20 434,43	21 512,11	21 512,11	21 512,11	21 512,11
26 000	20 507,44	21 581,18	21 581,18	21 581,18	21 581,18
26 100	20 579,19	21 650,24	21 650,24	21 650,24	21 650,24
26 200	20 637,80	21 719,30	21 719,30	21 719,30	21 719,30
26 300	20 696,40	21 788,36	21 788,36	21 788,36	21 788,36
26 400	20 755,01	21 857,43	21 857,43	21 857,43	21 857,43
26 500	20 813,62	21 926,49	21 926,49	21 926,49	21 926,49
26 600	20 872,23	21 995,55	21 995,55	21 995,55	21 995,55
26 700	20 930,84	22 064,61	22 064,61	22 064,61	22 064,61
26 800	20 989,45	22 133,68	22 133,68	22 133,68	22 133,68
26 900	21 048,06	22 202,74	22 202,74	22 202,74	22 202,74
27 000	21 106,67	22 271,80	22 271,80	22 271,80	22 271,80
27 100	21 165,27	22 340,86	22 340,86	22 340,86	22 340,86
27 200	21 223,88	22 409,93	22 409,93	22 409,93	22 409,93
27 300	21 282,49	22 478,99	22 478,99	22 478,99	22 478,99
27 400	21 341,10	22 548,05	22 548,05	22 548,05	22 548,05
27 500	21 399,71	22 617,11	22 617,11	22 617,11	22 617,11
27 600	21 458,32	22 672,73	22 672,73	22 672,73	22 672,73
27 700	21 516,93	22 731,34	22 731,34	22 731,34	22 731,34
27 800	21 575,54	22 789,95	22 789,95	22 789,95	22 789,95
27 900	21 634,14	22 848,56	22 848,56	22 848,56	22 848,56
28 000	21 692,75	22 907,17	22 907,17	22 907,17	22 907,17
28 100	21 751,36	22 965,77	22 965,77	22 965,77	22 965,77
28 200	21 809,97	23 024,38	23 024,38	23 024,38	23 024,38
28 300	21 868,58	23 082,99	23 082,99	23 082,99	23 082,99
28 400	21 927,19	23 141,60	23 141,60	23 141,60	23 141,60
28 500	21 985,80	23 200,21	23 200,21	23 200,21	23 200,21
28 600	22 044,41	23 258,82	23 258,82	23 258,82	23 258,82
28 700	22 103,01	23 317,43	23 317,43	23 317,43	23 317,43
28 800	22 161,62	23 376,04	23 376,04	23 376,04	23 376,04
28 900	22 220,23	23 434,64	23 434,64	23 434,64	23 434,64
29 000	22 278,84	23 493,25	23 493,25	23 493,25	23 493,25
29 100	22 337,45	23 551,86	23 551,86	23 551,86	23 551,86
29 200	22 396,06	23 610,47	23 610,47	23 610,47	23 610,47
29 300	22 454,67	23 669,08	23 669,08	23 669,08	23 669,08
29 400	22 513,28	23 727,69	23 727,69	23 727,69	23 727,69
29 500	22 571,88	23 786,30	23 786,30	23 786,30	23 786,30
29 600	22 630,49	23 844,91	23 844,91	23 844,91	23 844,91
29 700	22 689,10	23 903,51	23 903,51	23 903,51	23 903,51
29 800	22 747,71	23 962,12	23 962,12	23 962,12	23 962,12
29 900	22 806,32	24 020,73	24 020,73	24 020,73	24 020,73
30 000	22 864,93	24 079,34	24 079,34	24 079,34	24 079,34

Indemnité de remplacement du revenu ou indemnité payable en vertu de la Loi sur les accidents du travail pour l'année 2014 (90 % du revenu net retenu pour 2014) Famille monoparentale						Indemnité de remplacement du revenu ou indemnité payable en vertu de la Loi sur les accidents du travail pour l'année 2014 (90 % du revenu net retenu pour 2014) Famille monoparentale					
Revenu brut annuel	Travailleur avec 3 personnes majeures à charge Nombre de personnes mineures à charge					Revenu brut annuel	Travailleur avec 3 personnes majeures à charge Nombre de personnes mineures à charge				
	0	1	2	3	4 et plus		0	1	2	3	4 et plus
30 100	22 923,54	24 137,95	24 392,03	24 412,73	24 412,73	35 100	25 821,71	27 036,12	27 290,20	27 544,29	27 798,37
30 200	22 982,15	24 196,56	24 450,64	24 481,80	24 481,80	35 200	25 877,62	27 092,03	27 346,11	27 600,19	27 854,28
30 300	23 040,75	24 255,17	24 509,25	24 550,86	24 550,86	35 300	25 933,53	27 147,94	27 402,02	27 656,10	27 910,19
30 400	23 099,36	24 313,78	24 567,86	24 619,92	24 619,92	35 400	25 989,43	27 203,85	27 457,93	27 712,01	27 966,09
30 500	23 157,97	24 372,38	24 626,47	24 688,98	24 688,98	35 500	26 045,34	27 259,76	27 513,84	27 767,92	28 022,00
30 600	23 216,58	24 430,99	24 685,08	24 758,05	24 758,05	35 600	26 101,25	27 315,66	27 569,75	27 823,83	28 077,91
30 700	23 275,19	24 489,60	24 743,68	24 827,11	24 827,11	35 700	26 157,16	27 371,57	27 625,66	27 879,74	28 133,82
30 800	23 333,80	24 548,21	24 802,29	24 896,17	24 896,17	35 800	26 213,07	27 427,48	27 681,56	27 935,65	28 189,73
30 900	23 392,41	24 606,82	24 860,90	24 965,23	24 965,23	35 900	26 268,98	27 483,39	27 737,47	27 991,56	28 245,64
31 000	23 451,01	24 665,43	24 919,51	25 034,30	25 034,30	36 000	26 324,89	27 539,30	27 793,38	28 047,46	28 301,55
31 100	23 509,62	24 724,04	24 978,12	25 103,36	25 103,36	36 100	26 380,80	27 595,21	27 849,29	28 103,37	28 357,46
31 200	23 568,23	24 782,65	25 036,73	25 172,42	25 172,42	36 200	26 436,70	27 651,12	27 905,20	28 159,28	28 413,36
31 300	23 626,84	24 841,25	25 095,34	25 241,48	25 241,48	36 300	26 492,61	27 707,03	27 961,11	28 215,19	28 469,27
31 400	23 685,45	24 899,86	25 153,95	25 310,55	25 310,55	36 400	26 548,52	27 762,93	28 017,02	28 271,10	28 525,18
31 500	23 744,06	24 958,47	25 212,55	25 379,61	25 379,61	36 500	26 604,43	27 818,84	28 072,93	28 327,01	28 581,09
31 600	23 802,67	25 017,08	25 271,16	25 448,67	25 448,67	36 600	26 660,34	27 874,75	28 128,83	28 382,92	28 637,00
31 700	23 861,28	25 075,69	25 329,77	25 517,73	25 517,73	36 700	26 716,25	27 930,66	28 184,74	28 438,83	28 692,91
31 800	23 919,88	25 134,30	25 388,38	25 586,80	25 586,80	36 800	26 772,16	27 986,57	28 240,65	28 494,73	28 748,82
31 900	23 978,49	25 192,91	25 446,99	25 655,86	25 655,86	36 900	26 828,07	28 042,48	28 296,56	28 550,64	28 804,72
32 000	24 037,10	25 251,52	25 505,60	25 724,92	25 724,92	37 000	26 883,97	28 098,39	28 352,47	28 606,55	28 860,63
32 100	24 095,71	25 310,12	25 564,21	25 793,98	25 793,98	37 100	26 939,88	28 154,30	28 408,38	28 662,46	28 916,54
32 200	24 154,32	25 368,73	25 622,82	25 863,05	25 863,05	37 200	26 995,79	28 210,20	28 464,29	28 718,37	28 972,45
32 300	24 212,93	25 427,34	25 681,42	25 932,11	25 932,11	37 300	27 051,70	28 266,11	28 520,20	28 774,28	29 028,36
32 400	24 271,54	25 485,95	25 740,03	25 994,11	26 001,17	37 400	27 107,61	28 322,02	28 576,10	28 830,19	29 084,27
32 500	24 330,15	25 544,56	25 798,64	26 052,72	26 070,23	37 500	27 163,52	28 377,93	28 632,01	28 886,10	29 140,18
32 600	24 388,75	25 603,17	25 857,25	26 111,33	26 139,29	37 600	27 219,43	28 433,84	28 687,92	28 942,00	29 196,09
32 700	24 447,36	25 661,78	25 915,86	26 169,94	26 208,36	37 700	27 275,34	28 489,75	28 743,83	28 997,91	29 251,99
32 800	24 505,97	25 720,39	25 974,47	26 228,55	26 277,42	37 800	27 331,24	28 545,66	28 799,74	29 053,82	29 307,90
32 900	24 564,58	25 778,99	26 033,08	26 287,16	26 346,48	37 900	27 387,15	28 601,57	28 855,65	29 109,73	29 363,81
33 000	24 623,19	25 837,60	26 091,69	26 345,77	26 415,54	38 000	27 443,06	28 657,47	28 911,56	29 165,64	29 419,72
33 100	24 681,80	25 896,21	26 150,29	26 404,38	26 484,61	38 100	27 498,97	28 713,38	28 967,47	29 221,55	29 475,63
33 200	24 740,41	25 954,82	26 208,90	26 462,98	26 553,67	38 200	27 554,88	28 769,29	29 023,37	29 277,46	29 531,54
33 300	24 799,02	26 013,43	26 267,51	26 521,59	26 622,73	38 300	27 610,79	28 825,20	29 079,28	29 333,37	29 587,45
33 400	24 857,62	26 072,04	26 326,12	26 580,20	26 691,79	38 400	27 666,70	28 881,11	29 135,19	29 389,27	29 643,36
33 500	24 916,23	26 130,65	26 384,73	26 638,81	26 760,86	38 500	27 722,61	28 937,02	29 191,10	29 445,18	29 699,26
33 600	24 974,84	26 189,26	26 443,34	26 697,42	26 829,92	38 600	27 778,51	28 992,93	29 247,01	29 501,09	29 755,17
33 700	25 033,45	26 247,86	26 501,95	26 756,03	26 898,98	38 700	27 834,42	29 048,84	29 302,92	29 557,00	29 811,08
33 800	25 092,06	26 306,47	26 560,55	26 814,64	26 968,04	38 800	27 890,33	29 104,74	29 358,83	29 612,91	29 866,99
33 900	25 150,67	26 365,08	26 619,16	26 873,25	27 037,11	38 900	27 946,24	29 160,65	29 414,74	29 668,82	29 922,90
34 000	25 209,28	26 423,69	26 677,77	26 931,86	27 106,17	39 000	28 002,15	29 216,56	29 470,64	29 724,73	29 978,81
34 100	25 267,89	26 482,30	26 736,38	26 985,20	27 175,23	39 100	28 058,06	29 272,47	29 526,55	29 780,63	30 034,72
34 200	25 326,50	26 540,91	26 795,00	27 043,54	27 244,29	39 200	28 113,97	29 328,38	29 582,46	29 836,54	30 090,63
34 300	25 385,11	26 599,52	26 853,61	27 101,88	27 313,34	39 300	28 169,87	29 384,29	29 638,37	29 892,45	30 146,53
34 400	25 443,72	26 658,13	26 912,22	27 160,22	27 385,39	39 400	28 225,78	29 440,20	29 694,28	29 948,36	30 202,44
34 500	25 502,33	26 716,74	26 970,83	27 218,56	27 457,44	39 500	28 281,69	29 496,11	29 750,19	30 004,27	30 258,35
34 600	25 560,94	26 775,35	27 029,44	27 276,90	27 529,49	39 600	28 337,60	29 552,01	29 806,10	30 060,18	30 314,26
34 700	25 619,55	26 834,00	27 088,05	27 335,24	27 601,54	39 700	28 393,51	29 607,92	29 862,01	30 116,09	30 370,17
34 800	25 678,16	26 892,61	27 146,66	27 393,58	27 673,59	39 800	28 449,42	29 663,83	29 917,91	30 172,00	30 426,08
34 900	25 736,77	26 951,22	27 205,27	27 451,92	27 745,64	39 900	28 505,33	29 719,74	29 973,82	30 227,90	30 481,99
35 000	25 795,38	27 009,83	27 263,88	27 510,26	27 817,69	40 000	28 561,24	29 775,65	30 029,73	30 283,81	30 537,90

Indemnité de remplacement du revenu ou indemnité payable en vertu de la Loi sur les accidents du travail pour l'année 2014 (90 % du revenu net retenu pour 2014) Famille monoparentale						Indemnité de remplacement du revenu ou indemnité payable en vertu de la Loi sur les accidents du travail pour l'année 2014 (90 % du revenu net retenu pour 2014) Famille monoparentale					
Revenu brut annuel	Travailleur avec 3 personnes majeures à charge Nombre de personnes mineures à charge					Revenu brut annuel	Travailleur avec 3 personnes majeures à charge Nombre de personnes mineures à charge				
	0	1	2	3	4 et plus		0	1	2	3	4 et plus
40 100	28 617,14	29 831,56	30 085,64	30 339,72	30 593,80	45 100	31 262,42	32 540,60	32 794,68	33 048,77	33 302,85
40 200	28 673,05	29 887,47	30 141,55	30 395,63	30 649,71	45 200	31 309,47	32 590,35	32 844,43	33 098,51	33 352,60
40 300	28 728,96	29 943,38	30 197,46	30 451,54	30 705,62	45 300	31 356,52	32 640,10	32 894,18	33 148,26	33 402,34
40 400	28 784,87	29 999,28	30 253,37	30 507,45	30 761,53	45 400	31 403,57	32 689,85	32 943,93	33 198,01	33 452,09
40 500	28 840,78	30 055,19	30 309,28	30 563,36	30 817,44	45 500	31 450,62	32 739,59	32 993,68	33 247,76	33 501,84
40 600	28 896,69	30 111,10	30 365,18	30 619,27	30 873,35	45 600	31 497,66	32 789,34	33 043,43	33 297,51	33 551,59
40 700	28 952,60	30 167,01	30 421,09	30 675,17	30 929,26	45 700	31 544,71	32 839,09	33 093,17	33 347,26	33 601,34
40 800	29 008,51	30 222,92	30 477,00	30 731,08	30 985,17	45 800	31 591,76	32 888,84	33 142,92	33 397,00	33 651,09
40 900	29 064,41	30 278,83	30 532,91	30 786,99	31 041,07	45 900	31 638,81	32 938,59	33 192,67	33 446,75	33 700,83
41 000	29 120,32	30 334,74	30 588,82	30 842,90	31 096,98	46 000	31 685,86	32 988,34	33 242,42	33 496,50	33 750,58
41 100	29 176,23	30 390,65	30 644,73	30 898,81	31 152,89	46 100	31 732,91	33 038,08	33 292,17	33 546,25	33 800,33
41 200	29 232,14	30 446,55	30 700,64	30 954,72	31 208,80	46 200	31 779,95	33 087,83	33 341,91	33 596,00	33 850,08
41 300	29 288,05	30 502,46	30 756,54	31 010,63	31 264,71	46 300	31 827,00	33 137,58	33 391,66	33 645,74	33 899,83
41 400	29 343,96	30 558,37	30 812,45	31 066,54	31 320,62	46 400	31 874,05	33 187,33	33 441,41	33 695,49	33 949,58
41 500	29 399,87	30 614,28	30 868,36	31 122,44	31 376,53	46 500	31 921,10	33 237,08	33 491,16	33 745,24	33 999,32
41 600	29 455,78	30 670,19	30 924,27	31 178,35	31 432,44	46 600	31 968,15	33 286,83	33 540,91	33 794,99	34 049,07
41 700	29 511,68	30 726,10	30 980,18	31 234,26	31 488,34	46 700	32 015,20	33 336,57	33 590,66	33 844,74	34 098,82
41 800	29 567,59	30 782,01	31 036,09	31 290,17	31 544,25	46 800	32 062,24	33 386,32	33 640,40	33 894,49	34 148,57
41 900	29 623,50	30 837,92	31 092,00	31 346,08	31 600,16	46 900	32 109,29	33 436,07	33 690,15	33 944,23	34 198,32
42 000	29 679,41	30 893,82	31 147,91	31 401,99	31 656,07	47 000	32 156,34	33 485,82	33 739,90	33 993,98	34 248,06
42 100	29 735,32	30 949,73	31 203,81	31 457,90	31 711,98	47 100	32 203,39	33 535,57	33 789,65	34 043,73	34 297,81
42 200	29 791,23	31 005,64	31 259,72	31 513,81	31 767,89	47 200	32 250,44	33 585,31	33 839,40	34 093,48	34 347,56
42 300	29 847,14	31 061,55	31 315,63	31 569,71	31 823,80	47 300	32 297,48	33 635,06	33 889,15	34 143,23	34 397,31
42 400	29 903,05	31 117,46	31 371,54	31 625,62	31 879,71	47 400	32 344,53	33 684,81	33 938,89	34 192,98	34 447,06
42 500	29 958,95	31 173,37	31 427,45	31 681,53	31 935,61	47 500	32 391,58	33 734,56	33 988,64	34 242,72	34 496,81
42 600	30 014,86	31 229,28	31 483,36	31 737,44	31 991,52	47 600	32 438,63	33 784,31	34 038,39	34 292,47	34 546,55
42 700	30 067,35	31 281,77	31 535,85	31 789,93	32 047,01	47 700	32 485,68	33 834,06	34 088,14	34 342,22	34 596,30
42 800	30 119,66	31 335,74	31 589,82	31 843,90	32 099,99	47 800	32 532,73	33 883,80	34 137,89	34 391,97	34 646,05
42 900	30 171,97	31 390,75	31 644,83	31 898,91	32 152,99	47 900	32 579,77	33 933,55	34 187,63	34 441,72	34 695,80
43 000	30 224,28	31 445,76	31 699,84	31 953,92	32 208,00	48 000	32 626,82	33 983,30	34 237,38	34 491,46	34 745,55
43 100	30 276,59	31 500,77	31 754,85	32 008,93	32 263,01	48 100	32 673,87	34 033,05	34 287,13	34 541,21	34 795,30
43 200	30 328,90	31 555,77	31 809,86	32 063,94	32 318,02	48 200	32 720,92	34 082,80	34 336,88	34 590,96	34 845,04
43 300	30 381,20	31 610,78	31 864,86	32 118,95	32 373,03	48 300	32 767,97	34 132,55	34 386,63	34 640,71	34 894,79
43 400	30 433,51	31 665,79	31 919,87	32 173,96	32 428,04	48 400	32 815,02	34 182,29	34 436,38	34 690,46	34 944,54
43 500	30 485,82	31 720,80	31 974,88	32 228,96	32 483,05	48 500	32 862,06	34 232,04	34 486,12	34 740,21	34 994,29
43 600	30 538,13	31 775,81	32 029,89	32 283,97	32 538,06	48 600	32 909,11	34 281,79	34 535,87	34 789,95	35 044,04
43 700	30 590,44	31 830,82	32 084,90	32 338,98	32 593,06	48 700	32 957,36	34 332,74	34 586,82	34 840,91	35 094,99
43 800	30 642,75	31 885,83	32 139,91	32 393,99	32 648,07	48 800	33 005,62	34 383,70	34 637,78	34 891,86	35 145,94
43 900	30 695,06	31 940,83	32 194,92	32 449,00	32 703,08	48 900	33 053,87	34 434,65	34 688,73	34 942,81	35 196,89
44 000	30 744,89	31 993,37	32 247,45	32 501,54	32 755,62	49 000	33 102,12	34 485,60	34 739,68	34 993,77	35 247,85
44 100	30 791,94	32 043,12	32 297,20	32 551,28	32 805,37	49 100	33 150,38	34 536,55	34 790,64	35 044,72	35 298,80
44 200	30 838,99	32 092,87	32 346,95	32 601,03	32 855,11	49 200	33 198,63	34 587,51	34 841,59	35 095,67	35 349,75
44 300	30 886,04	32 142,62	32 396,70	32 650,78	32 904,86	49 300	33 246,88	34 638,46	34 892,54	35 146,62	35 400,71
44 400	30 933,09	32 192,36	32 446,45	32 700,53	32 954,61	49 400	33 295,13	34 689,41	34 943,49	35 197,58	35 451,66
44 500	30 980,13	32 242,11	32 496,19	32 750,28	33 004,36	49 500	33 343,39	34 740,36	34 994,45	35 248,53	35 502,61
44 600	31 027,18	32 291,86	32 545,94	32 800,02	33 054,11	49 600	33 391,64	34 791,32	35 045,40	35 299,48	35 553,56
44 700	31 074,23	32 341,61	32 595,69	32 849,77	33 103,86	49 700	33 439,89	34 842,27	35 096,35	35 350,43	35 604,52
44 800	31 121,28	32 391,36	32 645,44	32 899,52	33 153,60	49 800	33 488,14	34 893,22	35 147,31	35 401,39	35 655,47
44 900	31 168,33	32 441,11	32 695,19	32 949,27	33 203,35	49 900	33 536,40	34 944,18	35 198,26	35 452,34	35 706,42
45 000	31 215,38	32 490,85	32 744,94	32 999,02	33 253,10	50 000	33 584,65	34 995,13	35 249,21	35 503,29	35 757,38

Indemnité de remplacement du revenu ou indemnité payable en vertu de la Loi sur les accidents du travail pour l'année 2014 (90 % du revenu net retenu pour 2014) Famille monoparentale						Indemnité de remplacement du revenu ou indemnité payable en vertu de la Loi sur les accidents du travail pour l'année 2014 (90 % du revenu net retenu pour 2014) Famille monoparentale					
Revenu brut annuel	Travailleur avec 3 personnes majeures à charge Nombre de personnes mineures à charge					Revenu brut annuel	Travailleur avec 3 personnes majeures à charge Nombre de personnes mineures à charge				
	0	1	2	3	4 et plus		0	1	2	3	4 et plus
50 100	33 632,90	35 046,08	35 300,16	35 554,25	35 808,33	55 100	36 190,03	37 699,65	37 953,73	38 207,81	38 461,89
50 200	33 681,16	35 097,03	35 351,12	35 605,20	35 859,28	55 200	36 245,06	37 754,67	38 008,76	38 262,84	38 516,92
50 300	33 729,41	35 147,99	35 402,07	35 656,15	35 910,23	55 300	36 300,09	37 809,70	38 063,78	38 317,87	38 571,95
50 400	33 777,66	35 198,94	35 453,02	35 707,10	35 961,19	55 400	36 355,12	37 864,73	38 118,81	38 372,89	38 626,97
50 500	33 825,91	35 249,89	35 503,97	35 758,06	36 012,14	55 500	36 410,14	37 919,76	38 173,84	38 427,92	38 682,00
50 600	33 874,17	35 300,85	35 554,93	35 809,01	36 063,09	55 600	36 465,17	37 974,78	38 228,86	38 482,95	38 737,03
50 700	33 922,42	35 351,80	35 605,88	35 859,96	36 114,04	55 700	36 520,20	38 029,81	38 283,89	38 537,97	38 792,06
50 800	33 970,67	35 402,75	35 656,83	35 910,92	36 165,00	55 800	36 575,22	38 084,84	38 338,92	38 593,00	38 847,08
50 900	34 018,93	35 453,70	35 707,79	35 961,87	36 215,95	55 900	36 630,25	38 139,86	38 393,95	38 648,03	38 902,11
51 000	34 067,18	35 504,66	35 758,74	36 012,82	36 266,90	56 000	36 685,28	38 194,89	38 448,97	38 703,05	38 957,14
51 100	34 115,43	35 555,61	35 809,69	36 063,77	36 317,86	56 100	36 740,30	38 249,92	38 504,00	38 758,08	39 012,16
51 200	34 163,68	35 606,56	35 860,64	36 114,73	36 368,81	56 200	36 795,33	38 304,94	38 559,03	38 813,11	39 067,19
51 300	34 211,94	35 657,51	35 911,60	36 165,68	36 419,76	56 300	36 850,36	38 359,97	38 614,05	38 868,13	39 122,22
51 400	34 260,19	35 708,47	35 962,55	36 216,63	36 470,71	56 400	36 905,38	38 415,00	38 669,08	38 923,16	39 177,24
51 500	34 308,44	35 759,42	36 013,50	36 267,58	36 521,67	56 500	36 960,41	38 470,02	38 724,11	38 978,19	39 232,27
51 600	34 356,69	35 810,37	36 064,46	36 318,54	36 572,62	56 600	37 015,44	38 525,05	38 779,13	39 033,22	39 287,30
51 700	34 404,95	35 861,33	36 115,41	36 369,49	36 623,57	56 700	37 070,46	38 580,08	38 834,16	39 088,24	39 342,32
51 800	34 453,20	35 912,28	36 166,36	36 420,44	36 674,52	56 800	37 125,49	38 635,11	38 889,19	39 143,27	39 397,35
51 900	34 501,45	35 963,23	36 217,31	36 471,40	36 725,48	56 900	37 180,52	38 690,13	38 944,21	39 198,30	39 452,38
52 000	34 549,71	36 014,18	36 268,27	36 522,35	36 776,43	57 000	37 235,55	38 745,16	38 999,24	39 253,32	39 507,41
52 100	34 597,96	36 065,14	36 319,22	36 573,30	36 827,38	57 100	37 290,57	38 800,19	39 054,27	39 308,35	39 562,43
52 200	34 646,21	36 116,09	36 370,17	36 624,25	36 878,34	57 200	37 345,60	38 855,21	39 109,29	39 363,38	39 617,46
52 300	34 694,46	36 167,04	36 421,12	36 675,21	36 929,29	57 300	37 400,63	38 910,24	39 164,32	39 418,40	39 672,49
52 400	34 742,72	36 218,00	36 472,08	36 726,16	36 980,24	57 400	37 455,65	38 965,27	39 219,35	39 473,43	39 727,51
52 500	34 790,97	36 268,95	36 523,03	36 777,11	37 031,19	57 500	37 510,68	39 020,29	39 274,38	39 528,46	39 782,54
52 600	34 843,30	36 323,97	36 578,06	36 832,14	37 086,22	57 600	37 565,71	39 075,32	39 329,40	39 583,48	39 837,57
52 700	34 895,62	36 379,00	36 633,08	36 887,17	37 141,25	57 700	37 620,73	39 130,35	39 384,43	39 638,51	39 892,59
52 800	34 947,95	36 434,03	36 688,11	36 942,19	37 196,28	57 800	37 675,76	39 185,37	39 439,46	39 693,54	39 947,62
52 900	35 000,28	36 489,06	36 743,14	36 997,22	37 251,30	57 900	37 730,79	39 240,40	39 494,48	39 748,57	40 002,65
53 000	35 052,60	36 544,08	36 798,16	37 052,25	37 306,33	58 000	37 785,81	39 295,43	39 549,51	39 803,59	40 057,67
53 100	35 104,93	36 599,11	36 853,19	37 107,27	37 361,36	58 100	37 840,84	39 350,45	39 604,54	39 858,62	40 112,70
53 200	35 157,26	36 654,14	36 908,22	37 162,30	37 416,38	58 200	37 895,87	39 405,48	39 659,56	39 913,65	40 167,73
53 300	35 209,58	36 709,16	36 963,25	37 217,33	37 471,41	58 300	37 950,90	39 460,51	39 714,59	39 968,67	40 222,76
53 400	35 261,91	36 764,19	37 018,27	37 272,35	37 526,44	58 400	38 005,92	39 515,54	39 769,62	40 023,70	40 277,78
53 500	35 314,24	36 819,22	37 073,30	37 327,38	37 581,46	58 500	38 060,95	39 570,56	39 824,64	40 078,73	40 332,81
53 600	35 366,57	36 874,24	37 128,33	37 382,41	37 636,49	58 600	38 115,98	39 625,59	39 879,67	40 133,75	40 387,84
53 700	35 419,66	36 929,27	37 183,35	37 437,44	37 691,52	58 700	38 171,00	39 680,62	39 934,70	40 188,78	40 442,86
53 800	35 474,68	36 984,30	37 238,38	37 492,46	37 746,54	58 800	38 226,03	39 735,64	39 989,73	40 243,81	40 497,89
53 900	35 529,71	37 039,32	37 293,41	37 547,49	37 801,57	58 900	38 281,06	39 790,67	40 044,75	40 298,83	40 552,92
54 000	35 584,74	37 094,35	37 348,43	37 602,52	37 856,60	59 000	38 336,08	39 845,70	40 099,78	40 353,86	40 607,94
54 100	35 639,77	37 149,38	37 403,46	37 657,54	37 911,62	59 100	38 391,11	39 900,72	40 154,81	40 408,89	40 662,97
54 200	35 694,79	37 204,41	37 458,49	37 712,57	37 966,65	59 200	38 446,14	39 955,75	40 209,83	40 463,92	40 718,00
54 300	35 749,82	37 259,43	37 513,51	37 767,60	38 021,68	59 300	38 501,16	40 010,78	40 264,86	40 518,94	40 773,02
54 400	35 804,85	37 314,46	37 568,54	37 822,62	38 076,71	59 400	38 556,19	40 065,80	40 319,89	40 573,97	40 828,05
54 500	35 859,87	37 369,49	37 623,57	37 877,65	38 131,73	59 500	38 611,22	40 120,83	40 374,91	40 629,00	40 883,08
54 600	35 914,90	37 424,51	37 678,60	37 932,68	38 186,76	59 600	38 666,25	40 175,86	40 429,94	40 684,02	40 938,11
54 700	35 969,93	37 479,54	37 733,62	37 987,70	38 241,79	59 700	38 721,27	40 230,89	40 484,97	40 739,05	40 993,13
54 800	36 024,95	37 534,57	37 788,65	38 042,73	38 296,81	59 800	38 776,30	40 285,91	40 539,99	40 794,08	41 048,16
54 900	36 079,98	37 589,59	37 843,68	38 097,76	38 351,84	59 900	38 831,33	40 340,94	40 595,02	40 849,10	41 103,19
55 000	36 135,01	37 644,62	37 898,70	38 152,78	38 406,87	60 000	38 886,35	40 395,97	40 650,05	40 904,13	41 158,21

Indemnité de remplacement du revenu ou indemnité payable en vertu de la Loi sur les accidents du travail pour l'année 2014					
(90 % du revenu net retenu pour 2014)					
Famille monoparentale					
Revenu brut annuel	Travailleur avec 3 personnes majeures à charge				
	Nombre de personnes mineures à charge				
	0	1	2	3	4 et plus
60 100	38 941,38	40 450,99	40 705,08	40 959,16	41 213,24
60 200	38 996,41	40 506,02	40 760,10	41 014,18	41 268,27
60 300	39 051,43	40 561,05	40 815,13	41 069,21	41 323,29
60 400	39 106,46	40 616,07	40 870,16	41 124,24	41 378,32
60 500	39 161,49	40 671,10	40 925,18	41 179,27	41 433,35
60 600	39 216,51	40 726,13	40 980,21	41 234,29	41 488,37
60 700	39 271,54	40 781,15	41 035,24	41 289,32	41 543,40
60 800	39 326,57	40 836,18	41 090,26	41 344,35	41 598,43
60 900	39 381,60	40 891,21	41 145,29	41 399,37	41 653,45
61 000	39 436,62	40 946,24	41 200,32	41 454,40	41 708,48
61 100	39 491,65	41 001,26	41 255,34	41 509,43	41 763,51
61 200	39 546,68	41 056,29	41 310,37	41 564,45	41 818,54
61 300	39 601,70	41 111,32	41 365,40	41 619,48	41 873,56
61 400	39 656,73	41 166,34	41 420,43	41 674,51	41 928,59
61 500	39 711,76	41 221,37	41 475,45	41 729,53	41 983,62
61 600	39 766,78	41 276,40	41 530,48	41 784,56	42 038,64
61 700	39 821,81	41 331,42	41 585,51	41 839,59	42 093,67
61 800	39 876,84	41 386,45	41 640,53	41 894,62	42 148,70
61 900	39 931,86	41 441,48	41 695,56	41 949,64	42 203,72
62 000	39 986,89	41 496,50	41 750,59	42 004,67	42 258,75
62 100	40 041,92	41 551,53	41 805,61	42 059,70	42 313,78
62 200	40 096,95	41 606,56	41 860,64	42 114,72	42 368,80
62 300	40 151,97	41 661,59	41 915,67	42 169,75	42 423,83
62 400	40 207,00	41 716,61	41 970,69	42 224,78	42 478,86
62 500	40 262,03	41 771,64	42 025,72	42 279,80	42 533,89
62 600	40 317,05	41 826,67	42 080,75	42 334,83	42 588,91
62 700	40 372,08	41 881,69	42 135,78	42 389,86	42 643,94
62 800	40 427,11	41 936,72	42 190,80	42 444,88	42 698,97
62 900	40 482,13	41 991,75	42 245,83	42 499,91	42 753,99
63 000	40 537,16	42 046,77	42 300,86	42 554,94	42 809,02
63 100	40 592,19	42 101,80	42 355,88	42 609,96	42 864,05
63 200	40 647,21	42 156,83	42 410,91	42 664,99	42 919,07
63 300	40 702,24	42 211,85	42 465,94	42 720,02	42 974,10
63 400	40 757,27	42 266,88	42 520,96	42 775,05	43 029,13
63 500	40 812,30	42 321,91	42 575,99	42 830,07	43 084,15
63 600	40 867,32	42 376,94	42 631,02	42 885,10	43 139,18
63 700	40 922,35	42 431,96	42 686,04	42 940,13	43 194,21
63 800	40 977,38	42 486,99	42 741,07	42 995,15	43 249,24
63 900	41 032,40	42 542,02	42 796,10	43 050,18	43 304,26
64 000	41 087,43	42 597,04	42 851,13	43 105,21	43 359,29
64 100	41 142,46	42 652,07	42 906,15	43 160,23	43 414,32
64 200	41 197,48	42 707,10	42 961,18	43 215,26	43 469,34
64 300	41 252,51	42 762,12	43 016,21	43 270,29	43 524,37
64 400	41 307,54	42 817,15	43 071,23	43 325,31	43 579,40
64 500	41 362,56	42 872,18	43 126,26	43 380,34	43 634,42
64 600	41 417,59	42 927,20	43 181,29	43 435,37	43 689,45
64 700	41 472,62	42 982,23	43 236,31	43 490,40	43 744,48
64 800	41 527,64	43 037,26	43 291,34	43 545,42	43 799,50
64 900	41 582,67	43 092,29	43 346,37	43 600,45	43 854,53
65 000	41 637,70	43 147,31	43 401,39	43 655,48	43 909,56

Indemnité de remplacement du revenu ou indemnité payable en vertu de la Loi sur les accidents du travail pour l'année 2014					
(90 % du revenu net retenu pour 2014)					
Famille monoparentale					
Revenu brut annuel	Travailleur avec 3 personnes majeures à charge				
	Nombre de personnes mineures à charge				
	0	1	2	3	4 et plus
65 100	41 692,73	43 202,34	43 456,42	43 710,50	43 964,59
65 200	41 747,75	43 257,37	43 511,45	43 765,53	44 019,61
65 300	41 802,78	43 312,39	43 566,47	43 820,56	44 074,64
65 400	41 857,81	43 367,42	43 621,50	43 875,58	44 129,67
65 500	41 912,83	43 422,45	43 676,53	43 930,61	44 184,69
65 600	41 967,86	43 477,47	43 731,56	43 985,64	44 239,72
65 700	42 022,89	43 532,50	43 786,58	44 040,66	44 294,75
65 800	42 077,91	43 587,53	43 841,61	44 095,69	44 349,77
65 900	42 132,94	43 642,55	43 896,64	44 150,72	44 404,80
66 000	42 187,97	43 697,58	43 951,66	44 205,75	44 459,83
66 100	42 242,99	43 752,61	44 006,69	44 260,77	44 514,85
66 200	42 298,02	43 807,63	44 061,72	44 315,80	44 569,88
66 300	42 353,05	43 862,66	44 116,74	44 370,83	44 624,91
66 400	42 408,08	43 917,69	44 171,77	44 425,85	44 679,94
66 500	42 463,10	43 972,72	44 226,80	44 480,88	44 734,96
66 600	42 518,13	44 027,74	44 281,82	44 535,91	44 789,99
66 700	42 573,16	44 082,77	44 336,85	44 590,93	44 845,02
66 800	42 628,18	44 137,80	44 391,88	44 645,96	44 900,04
66 900	42 683,21	44 192,82	44 446,91	44 700,99	44 955,07
67 000	42 738,24	44 247,85	44 501,93	44 756,01	45 010,10
67 100	42 793,26	44 302,88	44 556,96	44 811,04	45 065,12
67 200	42 848,29	44 357,90	44 611,99	44 866,07	45 120,15
67 300	42 903,32	44 412,93	44 667,01	44 921,10	45 175,18
67 400	42 958,34	44 467,96	44 722,04	44 976,12	45 230,20
67 500	43 013,37	44 522,98	44 777,07	45 031,15	45 285,23
67 600	43 068,40	44 578,01	44 832,09	45 086,18	45 340,26
67 700	43 123,43	44 633,04	44 887,12	45 141,20	45 395,29
67 800	43 178,45	44 688,07	44 942,15	45 196,23	45 450,31
67 900	43 233,48	44 743,09	44 997,17	45 251,26	45 505,34
68 000	43 288,51	44 798,12	45 052,20	45 306,28	45 560,37
68 100	43 343,53	44 853,15	45 107,23	45 361,31	45 615,39
68 200	43 398,56	44 908,17	45 162,26	45 416,34	45 670,42
68 300	43 453,59	44 963,20	45 217,28	45 471,36	45 725,45
68 400	43 508,61	45 018,23	45 272,31	45 526,39	45 780,47
68 500	43 563,64	45 073,25	45 327,34	45 581,42	45 835,50
68 600	43 618,67	45 128,28	45 382,36	45 636,45	45 890,53
68 700	43 673,69	45 183,31	45 437,39	45 691,47	45 945,55
68 800	43 728,72	45 238,33	45 492,42	45 746,50	46 000,58
68 900	43 783,75	45 293,36	45 547,44	45 801,53	46 055,61
69 000	43 838,78	45 348,39	45 602,47	45 856,55	46 110,63

Indemnité de remplacement du revenu ou indemnité payable en vertu de la Loi sur les accidents du travail pour l'année 2014 (90 % du revenu net retenu pour 2014) Famille monoparentale						Indemnité de remplacement du revenu ou indemnité payable en vertu de la Loi sur les accidents du travail pour l'année 2014 (90 % du revenu net retenu pour 2014) Famille monoparentale					
Revenu brut annuel	Travailleur avec 4 personnes majeures à charge et plus Nombre de personnes mineures à charge					Revenu brut annuel	Travailleur avec 4 personnes majeures à charge et plus Nombre de personnes mineures à charge				
	0	1	2	3	4 et plus		0	1	2	3	4 et plus
100	88,12	88,12	88,12	88,12	88,12	5 100	4 419,59	4 419,59	4 419,59	4 419,59	4 419,59
200	176,24	176,24	176,24	176,24	176,24	5 200	4 503,06	4 503,06	4 503,06	4 503,06	4 503,06
300	264,36	264,36	264,36	264,36	264,36	5 300	4 586,52	4 586,52	4 586,52	4 586,52	4 586,52
400	352,48	352,48	352,48	352,48	352,48	5 400	4 669,98	4 669,98	4 669,98	4 669,98	4 669,98
500	440,60	440,60	440,60	440,60	440,60	5 500	4 753,44	4 753,44	4 753,44	4 753,44	4 753,44
600	528,72	528,72	528,72	528,72	528,72	5 600	4 836,91	4 836,91	4 836,91	4 836,91	4 836,91
700	616,84	616,84	616,84	616,84	616,84	5 700	4 920,37	4 920,37	4 920,37	4 920,37	4 920,37
800	704,96	704,96	704,96	704,96	704,96	5 800	5 003,83	5 003,83	5 003,83	5 003,83	5 003,83
900	793,08	793,08	793,08	793,08	793,08	5 900	5 087,29	5 087,29	5 087,29	5 087,29	5 087,29
1 000	881,20	881,20	881,20	881,20	881,20	6 000	5 170,76	5 170,76	5 170,76	5 170,76	5 170,76
1 100	969,32	969,32	969,32	969,32	969,32	6 100	5 254,22	5 254,22	5 254,22	5 254,22	5 254,22
1 200	1 057,44	1 057,44	1 057,44	1 057,44	1 057,44	6 200	5 337,68	5 337,68	5 337,68	5 337,68	5 337,68
1 300	1 145,56	1 145,56	1 145,56	1 145,56	1 145,56	6 300	5 421,14	5 421,14	5 421,14	5 421,14	5 421,14
1 400	1 233,68	1 233,68	1 233,68	1 233,68	1 233,68	6 400	5 504,61	5 504,61	5 504,61	5 504,61	5 504,61
1 500	1 321,80	1 321,80	1 321,80	1 321,80	1 321,80	6 500	5 588,07	5 588,07	5 588,07	5 588,07	5 588,07
1 600	1 409,92	1 409,92	1 409,92	1 409,92	1 409,92	6 600	5 671,53	5 671,53	5 671,53	5 671,53	5 671,53
1 700	1 498,04	1 498,04	1 498,04	1 498,04	1 498,04	6 700	5 754,99	5 754,99	5 754,99	5 754,99	5 754,99
1 800	1 586,16	1 586,16	1 586,16	1 586,16	1 586,16	6 800	5 838,46	5 838,46	5 838,46	5 838,46	5 838,46
1 900	1 674,28	1 674,28	1 674,28	1 674,28	1 674,28	6 900	5 921,92	5 921,92	5 921,92	5 921,92	5 921,92
2 000	1 762,40	1 762,40	1 762,40	1 762,40	1 762,40	7 000	6 005,38	6 005,38	6 005,38	6 005,38	6 005,38
2 100	1 850,52	1 850,52	1 850,52	1 850,52	1 850,52	7 100	6 088,84	6 088,84	6 088,84	6 088,84	6 088,84
2 200	1 938,64	1 938,64	1 938,64	1 938,64	1 938,64	7 200	6 172,31	6 172,31	6 172,31	6 172,31	6 172,31
2 300	2 026,76	2 026,76	2 026,76	2 026,76	2 026,76	7 300	6 255,77	6 255,77	6 255,77	6 255,77	6 255,77
2 400	2 114,88	2 114,88	2 114,88	2 114,88	2 114,88	7 400	6 339,23	6 339,23	6 339,23	6 339,23	6 339,23
2 500	2 203,00	2 203,00	2 203,00	2 203,00	2 203,00	7 500	6 422,69	6 422,69	6 422,69	6 422,69	6 422,69
2 600	2 291,12	2 291,12	2 291,12	2 291,12	2 291,12	7 600	6 506,15	6 506,15	6 506,15	6 506,15	6 506,15
2 700	2 379,24	2 379,24	2 379,24	2 379,24	2 379,24	7 700	6 589,62	6 589,62	6 589,62	6 589,62	6 589,62
2 800	2 467,36	2 467,36	2 467,36	2 467,36	2 467,36	7 800	6 673,08	6 673,08	6 673,08	6 673,08	6 673,08
2 900	2 555,48	2 555,48	2 555,48	2 555,48	2 555,48	7 900	6 756,54	6 756,54	6 756,54	6 756,54	6 756,54
3 000	2 643,60	2 643,60	2 643,60	2 643,60	2 643,60	8 000	6 840,00	6 840,00	6 840,00	6 840,00	6 840,00
3 100	2 731,72	2 731,72	2 731,72	2 731,72	2 731,72	8 100	6 923,47	6 923,47	6 923,47	6 923,47	6 923,47
3 200	2 819,84	2 819,84	2 819,84	2 819,84	2 819,84	8 200	7 006,93	7 006,93	7 006,93	7 006,93	7 006,93
3 300	2 907,96	2 907,96	2 907,96	2 907,96	2 907,96	8 300	7 090,39	7 090,39	7 090,39	7 090,39	7 090,39
3 400	2 996,08	2 996,08	2 996,08	2 996,08	2 996,08	8 400	7 173,85	7 173,85	7 173,85	7 173,85	7 173,85
3 500	3 084,20	3 084,20	3 084,20	3 084,20	3 084,20	8 500	7 257,32	7 257,32	7 257,32	7 257,32	7 257,32
3 600	3 167,66	3 167,66	3 167,66	3 167,66	3 167,66	8 600	7 340,78	7 340,78	7 340,78	7 340,78	7 340,78
3 700	3 251,12	3 251,12	3 251,12	3 251,12	3 251,12	8 700	7 424,24	7 424,24	7 424,24	7 424,24	7 424,24
3 800	3 334,58	3 334,58	3 334,58	3 334,58	3 334,58	8 800	7 507,70	7 507,70	7 507,70	7 507,70	7 507,70
3 900	3 418,05	3 418,05	3 418,05	3 418,05	3 418,05	8 900	7 591,17	7 591,17	7 591,17	7 591,17	7 591,17
4 000	3 501,51	3 501,51	3 501,51	3 501,51	3 501,51	9 000	7 674,63	7 674,63	7 674,63	7 674,63	7 674,63
4 100	3 584,97	3 584,97	3 584,97	3 584,97	3 584,97	9 100	7 758,09	7 758,09	7 758,09	7 758,09	7 758,09
4 200	3 668,43	3 668,43	3 668,43	3 668,43	3 668,43	9 200	7 841,55	7 841,55	7 841,55	7 841,55	7 841,55
4 300	3 751,90	3 751,90	3 751,90	3 751,90	3 751,90	9 300	7 925,02	7 925,02	7 925,02	7 925,02	7 925,02
4 400	3 835,36	3 835,36	3 835,36	3 835,36	3 835,36	9 400	8 008,48	8 008,48	8 008,48	8 008,48	8 008,48
4 500	3 918,82	3 918,82	3 918,82	3 918,82	3 918,82	9 500	8 091,94	8 091,94	8 091,94	8 091,94	8 091,94
4 600	4 002,28	4 002,28	4 002,28	4 002,28	4 002,28	9 600	8 175,40	8 175,40	8 175,40	8 175,40	8 175,40
4 700	4 085,75	4 085,75	4 085,75	4 085,75	4 085,75	9 700	8 258,87	8 258,87	8 258,87	8 258,87	8 258,87
4 800	4 169,21	4 169,21	4 169,21	4 169,21	4 169,21	9 800	8 342,33	8 342,33	8 342,33	8 342,33	8 342,33
4 900	4 252,67	4 252,67	4 252,67	4 252,67	4 252,67	9 900	8 425,79	8 425,79	8 425,79	8 425,79	8 425,79
5 000	4 336,13	4 336,13	4 336,13	4 336,13	4 336,13	10 000	8 509,25	8 509,25	8 509,25	8 509,25	8 509,25

**Indemnité de remplacement du revenu ou indemnité
payable en vertu de la Loi sur les accidents du travail
pour l'année 2014
(90 % du revenu net retenu pour 2014)**

Famille monoparentale

Revenu brut annuel	Travailleur avec 4 personnes majeures à charge et plus Nombre de personnes mineures à charge				
	0	1	2	3	4 et plus
10 100	8 592,71	8 592,71	8 592,71	8 592,71	8 592,71
10 200	8 676,18	8 676,18	8 676,18	8 676,18	8 676,18
10 300	8 759,64	8 759,64	8 759,64	8 759,64	8 759,64
10 400	8 843,10	8 843,10	8 843,10	8 843,10	8 843,10
10 500	8 926,56	8 926,56	8 926,56	8 926,56	8 926,56
10 600	9 010,03	9 010,03	9 010,03	9 010,03	9 010,03
10 700	9 093,49	9 093,49	9 093,49	9 093,49	9 093,49
10 800	9 176,95	9 176,95	9 176,95	9 176,95	9 176,95
10 900	9 260,41	9 260,41	9 260,41	9 260,41	9 260,41
11 000	9 343,88	9 343,88	9 343,88	9 343,88	9 343,88
11 100	9 427,34	9 427,34	9 427,34	9 427,34	9 427,34
11 200	9 510,80	9 510,80	9 510,80	9 510,80	9 510,80
11 300	9 594,26	9 594,26	9 594,26	9 594,26	9 594,26
11 400	9 677,73	9 677,73	9 677,73	9 677,73	9 677,73
11 500	9 761,19	9 761,19	9 761,19	9 761,19	9 761,19
11 600	9 844,65	9 844,65	9 844,65	9 844,65	9 844,65
11 700	9 928,11	9 928,11	9 928,11	9 928,11	9 928,11
11 800	10 011,58	10 011,58	10 011,58	10 011,58	10 011,58
11 900	10 095,04	10 095,04	10 095,04	10 095,04	10 095,04
12 000	10 178,50	10 178,50	10 178,50	10 178,50	10 178,50
12 100	10 261,96	10 261,96	10 261,96	10 261,96	10 261,96
12 200	10 345,43	10 345,43	10 345,43	10 345,43	10 345,43
12 300	10 428,89	10 428,89	10 428,89	10 428,89	10 428,89
12 400	10 512,35	10 512,35	10 512,35	10 512,35	10 512,35
12 500	10 595,81	10 595,81	10 595,81	10 595,81	10 595,81
12 600	10 679,27	10 679,27	10 679,27	10 679,27	10 679,27
12 700	10 762,74	10 762,74	10 762,74	10 762,74	10 762,74
12 800	10 846,20	10 846,20	10 846,20	10 846,20	10 846,20
12 900	10 929,66	10 929,66	10 929,66	10 929,66	10 929,66
13 000	11 013,12	11 013,12	11 013,12	11 013,12	11 013,12
13 100	11 089,31	11 096,59	11 096,59	11 096,59	11 096,59
13 200	11 162,32	11 180,05	11 180,05	11 180,05	11 180,05
13 300	11 235,33	11 263,51	11 263,51	11 263,51	11 263,51
13 400	11 308,34	11 346,97	11 346,97	11 346,97	11 346,97
13 500	11 381,35	11 430,44	11 430,44	11 430,44	11 430,44
13 600	11 454,36	11 513,90	11 513,90	11 513,90	11 513,90
13 700	11 527,36	11 597,36	11 597,36	11 597,36	11 597,36
13 800	11 600,37	11 680,82	11 680,82	11 680,82	11 680,82
13 900	11 673,38	11 764,29	11 764,29	11 764,29	11 764,29
14 000	11 746,39	11 847,75	11 847,75	11 847,75	11 847,75
14 100	11 819,40	11 931,21	11 931,21	11 931,21	11 931,21
14 200	11 892,41	12 014,67	12 014,67	12 014,67	12 014,67
14 300	11 965,42	12 098,14	12 098,14	12 098,14	12 098,14
14 400	12 038,43	12 181,60	12 181,60	12 181,60	12 181,60
14 500	12 111,43	12 265,06	12 265,06	12 265,06	12 265,06
14 600	12 184,44	12 348,52	12 348,52	12 348,52	12 348,52
14 700	12 257,45	12 431,99	12 431,99	12 431,99	12 431,99
14 800	12 330,46	12 515,45	12 515,45	12 515,45	12 515,45
14 900	12 403,47	12 598,91	12 598,91	12 598,91	12 598,91
15 000	12 476,48	12 682,37	12 682,37	12 682,37	12 682,37

**Indemnité de remplacement du revenu ou indemnité
payable en vertu de la Loi sur les accidents du travail
pour l'année 2014
(90 % du revenu net retenu pour 2014)**

Famille monoparentale

Revenu brut annuel	Travailleur avec 4 personnes majeures à charge et plus Nombre de personnes mineures à charge				
	0	1	2	3	4 et plus
15 100	12 549,49	12 765,83	12 765,83	12 765,83	12 765,83
15 200	12 622,49	12 849,30	12 849,30	12 849,30	12 849,30
15 300	12 695,50	12 932,76	12 932,76	12 932,76	12 932,76
15 400	12 768,51	13 016,22	13 016,22	13 016,22	13 016,22
15 500	12 841,52	13 099,68	13 099,68	13 099,68	13 099,68
15 600	12 914,53	13 183,15	13 183,15	13 183,15	13 183,15
15 700	12 987,54	13 266,61	13 266,61	13 266,61	13 266,61
15 800	13 060,55	13 350,07	13 350,07	13 350,07	13 350,07
15 900	13 133,56	13 433,53	13 433,53	13 433,53	13 433,53
16 000	13 206,56	13 517,00	13 517,00	13 517,00	13 517,00
16 100	13 279,57	13 600,46	13 600,46	13 600,46	13 600,46
16 200	13 352,58	13 683,92	13 683,92	13 683,92	13 683,92
16 300	13 425,59	13 767,38	13 767,38	13 767,38	13 767,38
16 400	13 498,60	13 850,85	13 850,85	13 850,85	13 850,85
16 500	13 571,61	13 934,31	13 934,31	13 934,31	13 934,31
16 600	13 644,62	14 017,77	14 017,77	14 017,77	14 017,77
16 700	13 717,63	14 101,23	14 101,23	14 101,23	14 101,23
16 800	13 790,63	14 184,70	14 184,70	14 184,70	14 184,70
16 900	13 863,64	14 268,16	14 268,16	14 268,16	14 268,16
17 000	13 936,65	14 351,62	14 351,62	14 351,62	14 351,62
17 100	14 009,66	14 435,08	14 435,08	14 435,08	14 435,08
17 200	14 082,67	14 518,55	14 518,55	14 518,55	14 518,55
17 300	14 155,68	14 602,01	14 602,01	14 602,01	14 602,01
17 400	14 228,69	14 685,47	14 685,47	14 685,47	14 685,47
17 500	14 301,70	14 768,93	14 768,93	14 768,93	14 768,93
17 600	14 374,70	14 852,39	14 852,39	14 852,39	14 852,39
17 700	14 447,71	14 935,86	14 935,86	14 935,86	14 935,86
17 800	14 520,72	15 019,32	15 019,32	15 019,32	15 019,32
17 900	14 593,73	15 102,78	15 102,78	15 102,78	15 102,78
18 000	14 666,74	15 186,24	15 186,24	15 186,24	15 186,24
18 100	14 739,75	15 269,71	15 269,71	15 269,71	15 269,71
18 200	14 812,76	15 353,17	15 353,17	15 353,17	15 353,17
18 300	14 885,77	15 436,63	15 436,63	15 436,63	15 436,63
18 400	14 958,77	15 520,09	15 520,09	15 520,09	15 520,09
18 500	15 031,78	15 603,56	15 603,56	15 603,56	15 603,56
18 600	15 104,79	15 687,02	15 687,02	15 687,02	15 687,02
18 700	15 177,80	15 770,48	15 770,48	15 770,48	15 770,48
18 800	15 250,81	15 853,94	15 853,94	15 853,94	15 853,94
18 900	15 323,82	15 937,41	15 937,41	15 937,41	15 937,41
19 000	15 396,83	16 020,87	16 020,87	16 020,87	16 020,87
19 100	15 469,84	16 104,33	16 104,33	16 104,33	16 104,33
19 200	15 542,84	16 187,79	16 187,79	16 187,79	16 187,79
19 300	15 615,85	16 271,26	16 271,26	16 271,26	16 271,26
19 400	15 688,86	16 354,72	16 354,72	16 354,72	16 354,72
19 500	15 761,87	16 438,18	16 438,18	16 438,18	16 438,18
19 600	15 834,88	16 521,64	16 521,64	16 521,64	16 521,64
19 700	15 907,89	16 605,11	16 605,11	16 605,11	16 605,11
19 800	15 980,90	16 688,57	16 688,57	16 688,57	16 688,57
19 900	16 053,91	16 772,03	16 772,03	16 772,03	16 772,03
20 000	16 126,91	16 855,49	16 855,49	16 855,49	16 855,49

Indemnité de remplacement du revenu ou indemnité payable en vertu de la Loi sur les accidents du travail pour l'année 2014 (90 % du revenu net retenu pour 2014) Famille monoparentale						Indemnité de remplacement du revenu ou indemnité payable en vertu de la Loi sur les accidents du travail pour l'année 2014 (90 % du revenu net retenu pour 2014) Famille monoparentale					
Revenu brut annuel	Travailleur avec 4 personnes majeures à charge et plus Nombre de personnes mineures à charge					Revenu brut annuel	Travailleur avec 4 personnes majeures à charge et plus Nombre de personnes mineures à charge				
	0	1	2	3	4 et plus		0	1	2	3	4 et plus
20 100	16 199,92	16 938,95	16 938,95	16 938,95	16 938,95	25 100	19 850,36	21 112,07	21 112,07	21 112,07	21 112,07
20 200	16 272,93	17 022,42	17 022,42	17 022,42	17 022,42	25 200	19 923,37	21 195,54	21 195,54	21 195,54	21 195,54
20 300	16 345,94	17 105,88	17 105,88	17 105,88	17 105,88	25 300	19 996,38	21 279,00	21 279,00	21 279,00	21 279,00
20 400	16 418,95	17 189,34	17 189,34	17 189,34	17 189,34	25 400	20 069,39	21 362,46	21 362,46	21 362,46	21 362,46
20 500	16 491,96	17 272,80	17 272,80	17 272,80	17 272,80	25 500	20 142,39	21 445,92	21 445,92	21 445,92	21 445,92
20 600	16 564,97	17 356,27	17 356,27	17 356,27	17 356,27	25 600	20 215,40	21 529,39	21 529,39	21 529,39	21 529,39
20 700	16 637,98	17 439,73	17 439,73	17 439,73	17 439,73	25 700	20 288,41	21 612,85	21 612,85	21 612,85	21 612,85
20 800	16 710,98	17 523,19	17 523,19	17 523,19	17 523,19	25 800	20 361,42	21 696,31	21 696,31	21 696,31	21 696,31
20 900	16 783,99	17 606,65	17 606,65	17 606,65	17 606,65	25 900	20 434,43	21 779,77	21 779,77	21 779,77	21 779,77
21 000	16 857,00	17 690,12	17 690,12	17 690,12	17 690,12	26 000	20 507,44	21 863,24	21 863,24	21 863,24	21 863,24
21 100	16 930,01	17 773,58	17 773,58	17 773,58	17 773,58	26 100	20 580,45	21 946,70	21 946,70	21 946,70	21 946,70
21 200	17 003,02	17 857,04	17 857,04	17 857,04	17 857,04	26 200	20 653,46	22 030,16	22 030,16	22 030,16	22 030,16
21 300	17 076,03	17 940,50	17 940,50	17 940,50	17 940,50	26 300	20 726,46	22 113,62	22 113,62	22 113,62	22 113,62
21 400	17 149,04	18 023,97	18 023,97	18 023,97	18 023,97	26 400	20 799,47	22 197,09	22 197,09	22 197,09	22 197,09
21 500	17 222,05	18 107,43	18 107,43	18 107,43	18 107,43	26 500	20 872,48	22 269,39	22 269,39	22 269,39	22 269,39
21 600	17 295,05	18 190,89	18 190,89	18 190,89	18 190,89	26 600	20 945,49	22 338,45	22 338,45	22 338,45	22 338,45
21 700	17 368,06	18 274,35	18 274,35	18 274,35	18 274,35	26 700	21 018,50	22 407,51	22 407,51	22 407,51	22 407,51
21 800	17 441,07	18 357,82	18 357,82	18 357,82	18 357,82	26 800	21 091,51	22 476,58	22 476,58	22 476,58	22 476,58
21 900	17 514,08	18 441,28	18 441,28	18 441,28	18 441,28	26 900	21 164,52	22 545,64	22 545,64	22 545,64	22 545,64
22 000	17 587,09	18 524,74	18 524,74	18 524,74	18 524,74	27 000	21 237,53	22 614,70	22 614,70	22 614,70	22 614,70
22 100	17 660,10	18 608,20	18 608,20	18 608,20	18 608,20	27 100	21 310,53	22 683,76	22 683,76	22 683,76	22 683,76
22 200	17 733,11	18 691,67	18 691,67	18 691,67	18 691,67	27 200	21 383,54	22 752,83	22 752,83	22 752,83	22 752,83
22 300	17 806,12	18 775,13	18 775,13	18 775,13	18 775,13	27 300	21 456,55	22 821,89	22 821,89	22 821,89	22 821,89
22 400	17 879,12	18 858,59	18 858,59	18 858,59	18 858,59	27 400	21 529,56	22 890,95	22 890,95	22 890,95	22 890,95
22 500	17 952,13	18 942,05	18 942,05	18 942,05	18 942,05	27 500	21 602,57	22 957,02	22 957,02	22 957,02	22 957,02
22 600	18 025,14	19 025,51	19 025,51	19 025,51	19 025,51	27 600	21 675,58	23 015,63	23 015,63	23 015,63	23 015,63
22 700	18 098,15	19 108,98	19 108,98	19 108,98	19 108,98	27 700	21 748,59	23 074,24	23 074,24	23 074,24	23 074,24
22 800	18 171,16	19 192,44	19 192,44	19 192,44	19 192,44	27 800	21 821,60	23 132,85	23 132,85	23 132,85	23 132,85
22 900	18 244,17	19 275,90	19 275,90	19 275,90	19 275,90	27 900	21 894,60	23 191,46	23 191,46	23 191,46	23 191,46
23 000	18 317,18	19 359,36	19 359,36	19 359,36	19 359,36	28 000	21 967,61	23 250,07	23 250,07	23 250,07	23 250,07
23 100	18 390,18	19 442,83	19 442,83	19 442,83	19 442,83	28 100	22 040,62	23 308,67	23 308,67	23 308,67	23 308,67
23 200	18 463,19	19 526,29	19 526,29	19 526,29	19 526,29	28 200	22 113,63	23 367,28	23 367,28	23 367,28	23 367,28
23 300	18 536,20	19 609,75	19 609,75	19 609,75	19 609,75	28 300	22 186,64	23 425,89	23 425,89	23 425,89	23 425,89
23 400	18 609,21	19 693,21	19 693,21	19 693,21	19 693,21	28 400	22 259,65	23 484,50	23 484,50	23 484,50	23 484,50
23 500	18 682,22	19 776,68	19 776,68	19 776,68	19 776,68	28 500	22 328,70	23 543,11	23 543,11	23 543,11	23 543,11
23 600	18 755,23	19 860,14	19 860,14	19 860,14	19 860,14	28 600	22 387,31	23 601,72	23 601,72	23 601,72	23 601,72
23 700	18 828,24	19 943,60	19 943,60	19 943,60	19 943,60	28 700	22 445,91	23 660,33	23 660,33	23 660,33	23 660,33
23 800	18 901,25	20 027,06	20 027,06	20 027,06	20 027,06	28 800	22 504,52	23 718,94	23 718,94	23 718,94	23 718,94
23 900	18 974,25	20 110,53	20 110,53	20 110,53	20 110,53	28 900	22 563,13	23 777,54	23 777,54	23 777,54	23 777,54
24 000	19 047,26	20 193,99	20 193,99	20 193,99	20 193,99	29 000	22 621,74	23 836,15	23 836,15	23 836,15	23 836,15
24 100	19 120,27	20 277,45	20 277,45	20 277,45	20 277,45	29 100	22 680,35	23 894,76	24 065,01	24 065,01	24 065,01
24 200	19 193,28	20 360,91	20 360,91	20 360,91	20 360,91	29 200	22 738,96	23 953,37	24 134,07	24 134,07	24 134,07
24 300	19 266,29	20 444,38	20 444,38	20 444,38	20 444,38	29 300	22 797,57	24 011,98	24 203,14	24 203,14	24 203,14
24 400	19 339,30	20 527,84	20 527,84	20 527,84	20 527,84	29 400	22 856,18	24 070,59	24 272,20	24 272,20	24 272,20
24 500	19 412,31	20 611,30	20 611,30	20 611,30	20 611,30	29 500	22 914,78	24 129,20	24 341,26	24 341,26	24 341,26
24 600	19 485,32	20 694,76	20 694,76	20 694,76	20 694,76	29 600	22 973,39	24 187,81	24 410,32	24 410,32	24 410,32
24 700	19 558,32	20 778,23	20 778,23	20 778,23	20 778,23	29 700	23 032,00	24 246,41	24 479,39	24 479,39	24 479,39
24 800	19 631,33	20 861,69	20 861,69	20 861,69	20 861,69	29 800	23 090,61	24 305,02	24 548,45	24 548,45	24 548,45
24 900	19 704,34	20 945,15	20 945,15	20 945,15	20 945,15	29 900	23 149,22	24 363,63	24 617,51	24 617,51	24 617,51
25 000	19 777,35	21 028,61	21 028,61	21 028,61	21 028,61	30 000	23 207,83	24 422,24	24 676,32	24 676,32	24 676,32

**Indemnité de remplacement du revenu ou indemnité
payable en vertu de la Loi sur les accidents du travail
pour l'année 2014
(90 % du revenu net retenu pour 2014)**

Revenu brut annuel	Famille monoparentale Travailleur avec 4 personnes majeures à charge et plus Nombre de personnes mineures à charge				
	0	1	2	3	4 et plus
30 100	23 266,44	24 480,85	24 734,93	24 755,63	24 755,63
30 200	23 325,05	24 539,46	24 793,54	24 824,70	24 824,70
30 300	23 383,65	24 598,07	24 852,15	24 893,76	24 893,76
30 400	23 442,26	24 656,68	24 910,76	24 962,82	24 962,82
30 500	23 500,87	24 715,28	24 969,37	25 031,88	25 031,88
30 600	23 559,48	24 773,89	25 027,98	25 100,95	25 100,95
30 700	23 618,09	24 832,50	25 086,58	25 170,01	25 170,01
30 800	23 676,70	24 891,11	25 145,19	25 239,07	25 239,07
30 900	23 735,31	24 949,72	25 203,80	25 308,13	25 308,13
31 000	23 793,91	25 008,33	25 262,41	25 377,20	25 377,20
31 100	23 852,52	25 066,94	25 321,02	25 446,26	25 446,26
31 200	23 911,13	25 125,55	25 379,63	25 515,32	25 515,32
31 300	23 969,74	25 184,15	25 438,24	25 584,38	25 584,38
31 400	24 028,35	25 242,76	25 496,85	25 653,45	25 653,45
31 500	24 086,96	25 301,37	25 555,45	25 722,51	25 722,51
31 600	24 145,57	25 359,98	25 614,06	25 791,57	25 791,57
31 700	24 204,18	25 418,59	25 672,67	25 860,63	25 860,63
31 800	24 262,78	25 477,20	25 731,28	25 929,70	25 929,70
31 900	24 321,39	25 535,81	25 789,89	25 998,76	25 998,76
32 000	24 380,00	25 594,42	25 848,50	26 067,82	26 067,82
32 100	24 438,61	25 653,02	25 907,11	26 136,88	26 136,88
32 200	24 497,22	25 711,63	25 965,72	26 205,95	26 205,95
32 300	24 555,83	25 770,24	26 024,32	26 275,01	26 275,01
32 400	24 614,44	25 828,85	26 082,93	26 337,01	26 344,07
32 500	24 673,05	25 887,46	26 141,54	26 395,62	26 413,13
32 600	24 731,65	25 946,07	26 200,15	26 454,23	26 482,19
32 700	24 790,26	26 004,68	26 258,76	26 512,84	26 551,26
32 800	24 848,87	26 063,29	26 317,37	26 571,45	26 620,32
32 900	24 907,48	26 121,89	26 375,98	26 630,06	26 689,38
33 000	24 966,09	26 180,50	26 434,59	26 688,67	26 758,44
33 100	25 024,70	26 239,11	26 493,19	26 747,28	26 827,51
33 200	25 083,31	26 297,72	26 551,80	26 805,88	26 896,57
33 300	25 141,92	26 356,33	26 610,41	26 864,49	26 965,63
33 400	25 200,52	26 414,94	26 669,02	26 923,10	27 034,69
33 500	25 259,13	26 473,55	26 727,63	26 981,71	27 103,76
33 600	25 317,74	26 532,16	26 786,24	27 040,32	27 172,82
33 700	25 376,35	26 590,76	26 844,85	27 098,93	27 241,88
33 800	25 434,96	26 649,37	26 903,45	27 157,54	27 310,94
33 900	25 493,57	26 707,98	26 962,06	27 216,15	27 380,01
34 000	25 549,61	26 764,03	27 018,11	27 272,19	27 446,50
34 100	25 605,52	26 819,93	27 074,02	27 328,10	27 512,87
34 200	25 661,43	26 875,84	27 129,92	27 384,01	27 579,23
34 300	25 717,34	26 931,75	27 185,83	27 439,92	27 645,59
34 400	25 773,25	26 987,66	27 241,74	27 495,82	27 711,95
34 500	25 829,16	27 043,57	27 297,65	27 551,73	27 778,32
34 600	25 885,06	27 099,48	27 353,56	27 607,64	27 844,68
34 700	25 940,97	27 155,39	27 409,47	27 663,55	27 911,04
34 800	25 996,88	27 211,30	27 465,38	27 719,46	27 973,54
34 900	26 052,79	27 267,20	27 521,29	27 775,37	28 029,45
35 000	26 108,70	27 323,11	27 577,19	27 831,28	28 085,36

**Indemnité de remplacement du revenu ou indemnité
payable en vertu de la Loi sur les accidents du travail
pour l'année 2014
(90 % du revenu net retenu pour 2014)**

Revenu brut annuel	Famille monoparentale Travailleur avec 4 personnes majeures à charge et plus Nombre de personnes mineures à charge				
	0	1	2	3	4 et plus
35 100	26 164,61	27 379,02	27 633,10	27 887,19	28 141,27
35 200	26 220,52	27 434,93	27 689,01	27 943,09	28 197,18
35 300	26 276,43	27 490,84	27 744,92	27 999,00	28 253,09
35 400	26 332,33	27 546,75	27 800,83	28 054,91	28 308,99
35 500	26 388,24	27 602,66	27 856,74	28 110,82	28 364,90
35 600	26 444,15	27 658,56	27 912,65	28 166,73	28 420,81
35 700	26 500,06	27 714,47	27 968,56	28 222,64	28 476,72
35 800	26 555,97	27 770,38	28 024,46	28 278,55	28 532,63
35 900	26 611,88	27 826,29	28 080,37	28 334,46	28 588,54
36 000	26 667,79	27 882,20	28 136,28	28 390,36	28 644,45
36 100	26 723,70	27 938,11	28 192,19	28 446,27	28 700,36
36 200	26 779,60	27 994,02	28 248,10	28 502,18	28 756,26
36 300	26 835,51	28 049,93	28 304,01	28 558,09	28 812,17
36 400	26 891,42	28 105,83	28 359,92	28 614,00	28 868,08
36 500	26 947,33	28 161,74	28 415,83	28 669,91	28 923,99
36 600	27 003,24	28 217,65	28 471,73	28 725,82	28 979,90
36 700	27 059,15	28 273,56	28 527,64	28 781,73	29 035,81
36 800	27 115,06	28 329,47	28 583,55	28 837,63	29 091,72
36 900	27 170,97	28 385,38	28 639,46	28 893,54	29 147,62
37 000	27 226,87	28 441,29	28 695,37	28 949,45	29 203,53
37 100	27 282,78	28 497,20	28 751,28	29 005,36	29 259,44
37 200	27 338,69	28 553,10	28 807,19	29 061,27	29 315,35
37 300	27 394,60	28 609,01	28 863,10	29 117,18	29 371,26
37 400	27 450,51	28 664,92	28 919,00	29 173,09	29 427,17
37 500	27 506,42	28 720,83	28 974,91	29 229,00	29 483,08
37 600	27 562,33	28 776,74	29 030,82	29 284,90	29 538,99
37 700	27 618,24	28 832,65	29 086,73	29 340,81	29 594,89
37 800	27 674,14	28 888,56	29 142,64	29 396,72	29 650,80
37 900	27 730,05	28 944,47	29 198,55	29 452,63	29 706,71
38 000	27 785,96	29 000,37	29 254,46	29 508,54	29 762,62
38 100	27 841,87	29 056,28	29 310,37	29 564,45	29 818,53
38 200	27 897,78	29 112,19	29 366,27	29 620,36	29 874,44
38 300	27 953,69	29 168,10	29 422,18	29 676,27	29 930,35
38 400	28 009,60	29 224,01	29 478,09	29 732,17	29 986,26
38 500	28 065,51	29 279,92	29 534,00	29 788,08	30 042,16
38 600	28 121,41	29 335,83	29 589,91	29 843,99	30 098,07
38 700	28 177,32	29 391,74	29 645,82	29 899,90	30 153,98
38 800	28 233,23	29 447,64	29 701,73	29 955,81	30 209,89
38 900	28 289,14	29 503,55	29 757,64	30 011,72	30 265,80
39 000	28 345,05	29 559,46	29 813,54	30 067,63	30 321,71
39 100	28 400,96	29 615,37	29 869,45	30 123,53	30 377,62
39 200	28 456,87	29 671,28	29 925,36	30 179,44	30 433,53
39 300	28 512,77	29 727,19	29 981,27	30 235,35	30 489,43
39 400	28 568,68	29 783,10	30 037,18	30 291,26	30 545,34
39 500	28 624,59	29 839,01	30 093,09	30 347,17	30 601,25
39 600	28 680,50	29 894,91	30 149,00	30 403,08	30 657,16
39 700	28 736,41	29 950,82	30 204,91	30 458,99	30 713,07
39 800	28 792,32	30 006,73	30 260,81	30 514,90	30 768,98
39 900	28 848,23	30 062,64	30 316,72	30 570,80	30 824,89
40 000	28 904,14	30 118,55	30 372,63	30 626,71	30 880,80

Indemnité de remplacement du revenu ou indemnité payable en vertu de la Loi sur les accidents du travail pour l'année 2014 (90 % du revenu net retenu pour 2014) Famille monoparentale						Indemnité de remplacement du revenu ou indemnité payable en vertu de la Loi sur les accidents du travail pour l'année 2014 (90 % du revenu net retenu pour 2014) Famille monoparentale					
Revenu brut annuel	Travailleur avec 4 personnes majeures à charge et plus Nombre de personnes mineures à charge					Revenu brut annuel	Travailleur avec 4 personnes majeures à charge et plus Nombre de personnes mineures à charge				
	0	1	2	3	4 et plus		0	1	2	3	4 et plus
40 100	28 960,04	30 174,46	30 428,54	30 682,62	30 936,70	45 100	31 605,32	32 883,50	33 137,58	33 391,67	33 645,75
40 200	29 015,95	30 230,37	30 484,45	30 738,53	30 992,61	45 200	31 652,37	32 933,25	33 187,33	33 441,41	33 695,50
40 300	29 071,86	30 286,28	30 540,36	30 794,44	31 048,52	45 300	31 699,42	32 983,00	33 237,08	33 491,16	33 745,24
40 400	29 127,77	30 342,18	30 596,27	30 850,35	31 104,43	45 400	31 746,47	33 032,75	33 286,83	33 540,91	33 794,99
40 500	29 183,68	30 398,09	30 652,18	30 906,26	31 160,34	45 500	31 793,52	33 082,49	33 336,58	33 590,66	33 844,74
40 600	29 239,59	30 454,00	30 708,08	30 962,17	31 216,25	45 600	31 840,56	33 132,24	33 386,33	33 640,41	33 894,49
40 700	29 295,50	30 509,91	30 763,99	31 018,07	31 272,16	45 700	31 887,61	33 181,99	33 436,07	33 690,16	33 944,24
40 800	29 351,41	30 565,82	30 819,90	31 073,98	31 328,07	45 800	31 934,66	33 231,74	33 485,82	33 739,90	33 993,99
40 900	29 407,31	30 621,73	30 875,81	31 129,89	31 383,97	45 900	31 981,71	33 281,49	33 535,57	33 789,65	34 043,73
41 000	29 463,22	30 677,64	30 931,72	31 185,80	31 439,88	46 000	32 028,76	33 331,24	33 585,32	33 839,40	34 093,48
41 100	29 519,13	30 733,55	30 987,63	31 241,71	31 495,79	46 100	32 075,81	33 380,98	33 635,07	33 889,15	34 143,23
41 200	29 575,04	30 789,45	31 043,54	31 297,62	31 551,70	46 200	32 122,85	33 430,73	33 684,81	33 938,90	34 192,98
41 300	29 630,95	30 845,36	31 099,44	31 353,53	31 607,61	46 300	32 169,90	33 480,48	33 734,56	33 988,64	34 242,73
41 400	29 686,86	30 901,27	31 155,35	31 409,44	31 663,52	46 400	32 216,95	33 530,23	33 784,31	34 038,39	34 292,48
41 500	29 742,77	30 957,18	31 211,26	31 465,34	31 719,43	46 500	32 264,00	33 579,98	33 834,06	34 088,14	34 342,22
41 600	29 798,68	31 013,09	31 267,17	31 521,25	31 775,34	46 600	32 311,05	33 629,73	33 883,81	34 137,89	34 391,97
41 700	29 854,58	31 069,00	31 323,08	31 577,16	31 831,24	46 700	32 358,10	33 679,47	33 933,56	34 187,64	34 441,72
41 800	29 910,49	31 124,91	31 378,99	31 633,07	31 887,15	46 800	32 405,14	33 729,22	33 983,30	34 237,39	34 491,47
41 900	29 966,40	31 180,82	31 434,90	31 688,98	31 943,06	46 900	32 452,19	33 778,97	34 033,05	34 287,13	34 541,22
42 000	30 022,31	31 236,72	31 490,81	31 744,89	31 998,97	47 000	32 499,24	33 828,72	34 082,80	34 336,88	34 590,96
42 100	30 078,22	31 292,63	31 546,71	31 800,80	32 054,88	47 100	32 546,29	33 878,47	34 132,55	34 386,63	34 640,71
42 200	30 134,13	31 348,54	31 602,62	31 856,71	32 110,79	47 200	32 593,34	33 928,21	34 182,30	34 436,38	34 690,46
42 300	30 190,04	31 404,45	31 658,53	31 912,61	32 166,70	47 300	32 640,38	33 977,96	34 232,05	34 486,13	34 740,21
42 400	30 245,95	31 460,36	31 714,44	31 968,52	32 222,61	47 400	32 687,43	34 027,71	34 281,79	34 535,88	34 789,96
42 500	30 301,85	31 516,27	31 770,35	32 024,43	32 278,51	47 500	32 734,48	34 077,46	34 331,54	34 585,62	34 839,71
42 600	30 357,76	31 572,18	31 826,26	32 080,34	32 334,42	47 600	32 781,53	34 127,21	34 381,29	34 635,37	34 889,45
42 700	30 413,67	31 628,09	31 882,17	32 136,25	32 390,33	47 700	32 828,58	34 176,96	34 431,04	34 685,12	34 939,20
42 800	30 469,58	31 684,00	31 938,08	32 192,16	32 446,24	47 800	32 875,63	34 226,70	34 480,79	34 734,87	34 988,95
42 900	30 525,49	31 739,91	31 993,99	32 248,07	32 502,15	47 900	32 922,67	34 276,45	34 530,53	34 784,62	35 038,70
43 000	30 581,40	31 795,82	32 049,90	32 303,98	32 558,06	48 000	32 969,72	34 326,20	34 580,28	34 834,36	35 088,45
43 100	30 637,31	31 851,73	32 105,81	32 359,89	32 613,97	48 100	33 016,77	34 375,95	34 630,03	34 884,11	35 138,20
43 200	30 693,22	31 907,64	32 161,72	32 415,80	32 669,88	48 200	33 063,82	34 425,70	34 679,78	34 933,86	35 187,94
43 300	30 749,13	31 963,55	32 217,63	32 471,71	32 725,79	48 300	33 110,87	34 475,45	34 729,53	34 983,61	35 237,69
43 400	30 805,04	32 019,46	32 273,54	32 527,62	32 781,70	48 400	33 157,92	34 525,19	34 779,28	35 033,36	35 287,44
43 500	30 860,95	32 075,37	32 329,45	32 583,53	32 837,61	48 500	33 204,96	34 574,94	34 829,02	35 083,11	35 337,19
43 600	30 916,86	32 131,28	32 385,36	32 639,44	32 893,52	48 600	33 252,01	34 624,69	34 878,77	35 132,85	35 386,94
43 700	30 972,77	32 187,19	32 441,27	32 695,35	32 949,43	48 700	33 300,06	34 674,43	34 928,51	35 182,60	35 436,69
43 800	31 028,68	32 243,10	32 497,18	32 751,26	33 005,34	48 800	33 348,11	34 724,18	34 978,26	35 232,35	35 486,44
43 900	31 084,59	32 299,01	32 553,09	32 807,17	33 061,25	48 900	33 396,16	34 774,93	35 028,00	35 282,10	35 536,19
44 000	31 140,50	32 354,92	32 608,99	32 863,08	33 117,16	49 000	33 444,21	34 824,68	35 077,75	35 331,85	35 585,94
44 100	31 196,41	32 410,83	32 664,90	32 918,99	33 173,07	49 100	33 492,26	34 874,43	35 127,50	35 381,60	35 635,69
44 200	31 252,32	32 466,74	32 720,81	32 974,90	33 228,98	49 200	33 540,31	34 924,18	35 177,25	35 431,35	35 685,44
44 300	31 308,23	32 522,65	32 776,72	33 030,81	33 284,89	49 300	33 588,36	34 974,93	35 227,00	35 481,10	35 735,19
44 400	31 364,14	32 578,56	32 832,63	33 086,72	33 340,80	49 400	33 636,41	35 024,68	35 276,75	35 530,85	35 784,94
44 500	31 420,05	32 634,47	32 888,54	33 142,63	33 396,71	49 500	33 684,46	35 074,43	35 326,50	35 580,60	35 834,69
44 600	31 475,96	32 690,38	32 944,45	33 198,54	33 452,62	49 600	33 732,51	35 124,18	35 376,25	35 630,35	35 884,44
44 700	31 531,87	32 746,29	33 000,36	33 254,45	33 508,53	49 700	33 780,56	35 174,93	35 426,00	35 680,10	35 934,19
44 800	31 587,78	32 802,20	33 056,27	33 310,36	33 564,44	49 800	33 828,61	35 224,68	35 475,75	35 729,85	35 983,94
44 900	31 643,69	32 858,11	33 112,18	33 366,27	33 620,35	49 900	33 876,66	35 274,43	35 525,50	35 779,60	36 033,69
45 000	31 700,00	32 914,02	33 168,09	33 422,18	33 676,26	50 000	33 924,71	35 324,18	35 575,25	35 829,35	36 083,44

**Indemnité de remplacement du revenu ou indemnité
payable en vertu de la Loi sur les accidents du travail
pour l'année 2014
(90 % du revenu net retenu pour 2014)**

Famille monoparentale

Revenu brut annuel	Travailleur avec 4 personnes majeures à charge et plus Nombre de personnes mineures à charge			
	0	1	2	3 4 et plus
50 100	33 975,80	35 388,98	35 643,06	35 897,15 36 151,23
50 200	34 024,06	35 439,93	35 694,02	35 948,10 36 202,18
50 300	34 072,31	35 490,89	35 744,97	35 999,05 36 253,13
50 400	34 120,56	35 541,84	35 795,92	36 050,00 36 304,09
50 500	34 168,81	35 592,79	35 846,87	36 100,96 36 355,04
50 600	34 217,07	35 643,75	35 897,83	36 151,91 36 405,99
50 700	34 265,32	35 694,70	35 948,78	36 202,86 36 456,94
50 800	34 313,57	35 745,65	35 999,73	36 253,82 36 507,90
50 900	34 361,83	35 796,60	36 050,69	36 304,77 36 558,85
51 000	34 410,08	35 847,56	36 101,64	36 355,72 36 609,80
51 100	34 458,33	35 898,51	36 152,59	36 406,67 36 660,76
51 200	34 506,58	35 949,46	36 203,54	36 457,63 36 711,71
51 300	34 554,84	36 000,41	36 254,50	36 508,58 36 762,66
51 400	34 603,09	36 051,37	36 305,45	36 559,53 36 813,61
51 500	34 651,34	36 102,32	36 356,40	36 610,48 36 864,57
51 600	34 699,59	36 153,27	36 407,36	36 661,44 36 915,52
51 700	34 747,85	36 204,23	36 458,31	36 712,39 36 966,47
51 800	34 796,10	36 255,18	36 509,26	36 763,34 37 017,42
51 900	34 844,35	36 306,13	36 560,21	36 814,30 37 068,38
52 000	34 892,61	36 357,08	36 611,17	36 865,25 37 119,33
52 100	34 940,86	36 408,04	36 662,12	36 916,20 37 170,28
52 200	34 989,11	36 458,99	36 713,07	36 967,15 37 221,24
52 300	35 037,36	36 509,94	36 764,02	37 018,11 37 272,19
52 400	35 085,62	36 560,90	36 814,98	37 069,06 37 323,14
52 500	35 133,87	36 611,85	36 865,93	37 120,01 37 374,09
52 600	35 182,12	36 662,80	36 916,88	37 170,96 37 424,04
52 700	35 230,38	36 713,75	36 967,83	37 221,91 37 474,99
52 800	35 278,63	36 764,70	37 018,78	37 272,86 37 525,94
52 900	35 326,89	36 815,65	37 069,73	37 323,81 37 576,89
53 000	35 375,14	36 866,60	37 120,68	37 374,76 37 627,84
53 100	35 423,40	36 917,55	37 171,63	37 425,71 37 678,79
53 200	35 471,65	36 968,50	37 222,58	37 476,66 37 729,74
53 300	35 519,91	37 019,45	37 273,53	37 527,61 37 780,69
53 400	35 568,16	37 070,40	37 324,48	37 578,56 37 831,64
53 500	35 616,42	37 121,35	37 375,43	37 629,51 37 882,59
53 600	35 664,67	37 172,30	37 426,38	37 680,46 37 933,54
53 700	35 712,93	37 223,25	37 477,33	37 731,41 37 984,49
53 800	35 761,18	37 274,20	37 528,28	37 782,36 38 035,44
53 900	35 809,44	37 325,15	37 579,23	37 833,31 38 086,39
54 000	35 857,69	37 376,10	37 630,18	37 884,26 38 137,34
54 100	35 906,00	37 427,05	37 681,13	37 935,21 38 188,29
54 200	35 954,25	37 477,99	37 732,08	37 986,16 38 239,24
54 300	36 002,51	37 528,94	37 783,03	38 037,11 38 290,19
54 400	36 050,76	37 579,89	37 833,98	38 088,06 38 341,14
54 500	36 099,02	37 630,84	37 884,93	38 138,99 38 392,09
54 600	36 147,27	37 681,79	37 935,88	38 189,94 38 443,04
54 700	36 195,53	37 732,74	37 986,83	38 240,87 38 493,99
54 800	36 243,78	37 783,69	38 037,78	38 291,82 38 544,94
54 900	36 292,04	37 834,64	38 088,73	38 342,77 38 595,89
55 000	36 340,29	37 885,59	38 139,68	38 393,72 38 646,84

**Indemnité de remplacement du revenu ou indemnité
payable en vertu de la Loi sur les accidents du travail
pour l'année 2014
(90 % du revenu net retenu pour 2014)**

Famille monoparentale

Revenu brut annuel	Travailleur avec 4 personnes majeures à charge et plus Nombre de personnes mineures à charge			
	0	1	2	3 4 et plus
55 100	36 532,93	38 042,55	38 296,63	38 550,71 38 804,79
55 200	36 587,96	38 097,57	38 351,66	38 605,74 38 859,82
55 300	36 642,99	38 152,60	38 406,68	38 660,77 38 914,85
55 400	36 698,02	38 207,63	38 461,71	38 715,79 38 969,87
55 500	36 753,04	38 262,66	38 516,74	38 770,82 39 024,90
55 600	36 808,07	38 317,68	38 571,76	38 825,85 39 079,93
55 700	36 863,10	38 372,71	38 626,79	38 880,87 39 134,96
55 800	36 918,12	38 427,74	38 681,82	38 935,90 39 189,98
55 900	36 973,15	38 482,76	38 736,85	38 990,93 39 245,01
56 000	37 028,18	38 537,79	38 791,87	39 045,95 39 300,04
56 100	37 083,20	38 592,82	38 846,90	39 100,98 39 355,06
56 200	37 138,23	38 647,84	38 901,93	39 156,01 39 410,09
56 300	37 193,26	38 702,87	38 956,95	39 211,03 39 465,12
56 400	37 248,28	38 757,90	39 011,98	39 266,06 39 520,14
56 500	37 303,31	38 812,92	39 067,01	39 321,09 39 575,17
56 600	37 358,34	38 867,95	39 122,03	39 376,12 39 630,20
56 700	37 413,36	38 922,98	39 177,06	39 431,14 39 685,22
56 800	37 468,39	38 978,01	39 232,09	39 486,17 39 740,25
56 900	37 523,42	39 033,03	39 287,11	39 541,20 39 795,28
57 000	37 578,45	39 088,06	39 342,14	39 596,22 39 850,31
57 100	37 633,47	39 143,09	39 397,17	39 651,25 39 905,33
57 200	37 688,50	39 198,11	39 452,19	39 706,28 39 960,36
57 300	37 743,53	39 253,14	39 507,22	39 761,30 40 015,39
57 400	37 798,55	39 308,17	39 562,25	39 816,33 40 070,41
57 500	37 853,58	39 363,19	39 617,28	39 871,36 40 125,44
57 600	37 908,61	39 418,22	39 672,30	39 926,38 40 180,47
57 700	37 963,63	39 473,25	39 727,33	39 981,41 40 235,49
57 800	38 018,66	39 528,27	39 782,36	40 036,44 40 290,52
57 900	38 073,69	39 583,30	39 837,38	40 091,47 40 345,55
58 000	38 128,71	39 638,33	39 892,41	40 146,49 40 400,57
58 100	38 183,74	39 693,35	39 947,44	40 201,52 40 455,60
58 200	38 238,77	39 748,38	40 002,46	40 256,55 40 510,63
58 300	38 293,80	39 803,41	40 057,49	40 311,57 40 565,66
58 400	38 348,82	39 858,44	40 112,52	40 366,60 40 620,68
58 500	38 403,85	39 913,46	40 167,54	40 421,63 40 675,71
58 600	38 458,88	39 968,49	40 222,57	40 476,65 40 730,74
58 700	38 513,90	40 023,52	40 277,60	40 531,68 40 785,76
58 800	38 568,93	40 078,54	40 332,63	40 586,71 40 840,79
58 900	38 623,96	40 133,57	40 387,65	40 641,73 40 895,82
59 000	38 678,98	40 188,60	40 442,68	40 696,76 40 950,84
59 100	38 734,01	40 243,62	40 497,71	40 751,79 41 005,87
59 200	38 789,04	40 298,65	40 552,73	40 806,82 41 060,90
59 300	38 844,06	40 353,68	40 607,76	40 861,84 41 115,92
59 400	38 899,09	40 408,70	40 662,79	40 916,87 41 170,95
59 500	38 954,12	40 463,73	40 717,81	40 971,90 41 225,98
59 600	39 009,15	40 518,76	40 772,84	41 026,92 41 281,01
59 700	39 064,17	40 573,79	40 827,87	41 081,95 41 336,03
59 800	39 119,20	40 628,81	40 882,89	41 136,98 41 391,06
59 900	39 174,23	40 683,84	40 937,92	41 192,00 41 446,09
60 000	39 229,25	40 738,87	40 992,95	41 247,03 41 501,11

Indemnité de remplacement du revenu ou indemnité payable en vertu de la Loi sur les accidents du travail pour l'année 2014 (90 % du revenu net retenu pour 2014) Famille monoparentale						Indemnité de remplacement du revenu ou indemnité payable en vertu de la Loi sur les accidents du travail pour l'année 2014 (90 % du revenu net retenu pour 2014) Famille monoparentale					
Revenu brut annuel	Travailleur avec 4 personnes majeures à charge et plus Nombre de personnes mineures à charge					Revenu brut annuel	Travailleur avec 4 personnes majeures à charge et plus Nombre de personnes mineures à charge				
	0	1	2	3	4 et plus		0	1	2	3	4 et plus
60 100	39 284,28	40 793,89	41 047,98	41 302,06	41 556,14	65 100	42 035,63	43 545,24	43 799,32	44 053,40	44 307,49
60 200	39 339,31	40 848,92	41 103,00	41 357,08	41 611,17	65 200	42 090,65	43 600,27	43 854,35	44 108,43	44 362,51
60 300	39 394,33	40 903,95	41 158,03	41 412,11	41 666,19	65 300	42 145,68	43 655,29	43 909,37	44 163,46	44 417,54
60 400	39 449,36	40 958,97	41 213,06	41 467,14	41 721,22	65 400	42 200,71	43 710,32	43 964,40	44 218,48	44 472,57
60 500	39 504,39	41 014,00	41 268,08	41 522,17	41 776,25	65 500	42 255,73	43 765,35	44 019,43	44 273,51	44 527,59
60 600	39 559,41	41 069,03	41 323,11	41 577,19	41 831,27	65 600	42 310,76	43 820,37	44 074,46	44 328,54	44 582,62
60 700	39 614,44	41 124,05	41 378,14	41 632,22	41 886,30	65 700	42 365,79	43 875,40	44 129,48	44 383,56	44 637,65
60 800	39 669,47	41 179,08	41 433,16	41 687,25	41 941,33	65 800	42 420,81	43 930,43	44 184,51	44 438,59	44 692,67
60 900	39 724,50	41 234,11	41 488,19	41 742,27	41 996,35	65 900	42 475,84	43 985,45	44 239,54	44 493,62	44 747,70
61 000	39 779,52	41 289,14	41 543,22	41 797,30	42 051,38	66 000	42 530,87	44 040,48	44 294,56	44 548,65	44 802,73
61 100	39 834,55	41 344,16	41 598,24	41 852,33	42 106,41	66 100	42 585,89	44 095,51	44 349,59	44 603,67	44 857,75
61 200	39 889,58	41 399,19	41 653,27	41 907,35	42 161,44	66 200	42 640,92	44 150,53	44 404,62	44 658,70	44 912,78
61 300	39 944,60	41 454,22	41 708,30	41 962,38	42 216,46	66 300	42 695,95	44 205,56	44 459,64	44 713,73	44 967,81
61 400	39 999,63	41 509,24	41 763,33	42 017,41	42 271,49	66 400	42 750,98	44 260,59	44 514,67	44 768,75	45 022,84
61 500	40 054,66	41 564,27	41 818,35	42 072,43	42 326,52	66 500	42 806,00	44 315,62	44 569,70	44 823,78	45 077,86
61 600	40 109,68	41 619,30	41 873,38	42 127,46	42 381,54	66 600	42 861,03	44 370,64	44 624,72	44 878,81	45 132,89
61 700	40 164,71	41 674,32	41 928,41	42 182,49	42 436,57	66 700	42 916,06	44 425,67	44 679,75	44 933,83	45 187,92
61 800	40 219,74	41 729,35	41 983,43	42 237,52	42 491,60	66 800	42 971,08	44 480,70	44 734,78	44 988,86	45 242,94
61 900	40 274,76	41 784,38	42 038,46	42 292,54	42 546,62	66 900	43 026,11	44 535,72	44 789,81	45 043,89	45 297,97
62 000	40 329,79	41 839,40	42 093,49	42 347,57	42 601,65	67 000	43 081,14	44 590,75	44 844,83	45 098,91	45 353,00
62 100	40 384,82	41 894,43	42 148,51	42 402,60	42 656,68	67 100	43 136,16	44 645,78	44 899,86	45 153,94	45 408,02
62 200	40 439,85	41 949,46	42 203,54	42 457,62	42 711,70	67 200	43 191,19	44 700,80	44 954,89	45 208,97	45 463,05
62 300	40 494,87	42 004,49	42 258,57	42 512,65	42 766,73	67 300	43 246,22	44 755,83	45 009,91	45 264,00	45 518,08
62 400	40 549,90	42 059,51	42 313,59	42 567,68	42 821,76	67 400	43 301,24	44 810,86	45 064,94	45 319,02	45 573,10
62 500	40 604,93	42 114,54	42 368,62	42 622,70	42 876,79	67 500	43 356,27	44 865,88	45 119,97	45 374,05	45 628,13
62 600	40 659,95	42 169,57	42 423,65	42 677,73	42 931,81	67 600	43 411,30	44 920,91	45 174,99	45 429,08	45 683,16
62 700	40 714,98	42 224,59	42 478,68	42 732,76	42 986,84	67 700	43 466,33	44 975,94	45 230,02	45 484,10	45 738,19
62 800	40 770,01	42 279,62	42 533,70	42 787,78	43 041,87	67 800	43 521,35	45 030,97	45 285,05	45 539,13	45 793,21
62 900	40 825,03	42 334,65	42 588,73	42 842,81	43 096,89	67 900	43 576,38	45 085,99	45 340,07	45 594,16	45 848,24
63 000	40 880,06	42 389,67	42 643,76	42 897,84	43 151,92	68 000	43 631,41	45 141,02	45 395,10	45 649,18	45 903,27
63 100	40 935,09	42 444,70	42 698,78	42 952,86	43 206,95	68 100	43 686,43	45 196,05	45 450,13	45 704,21	45 958,29
63 200	40 990,11	42 499,73	42 753,81	43 007,89	43 261,97	68 200	43 741,46	45 251,07	45 505,16	45 759,24	46 013,32
63 300	41 045,14	42 554,75	42 808,84	43 062,92	43 317,00	68 300	43 796,49	45 306,10	45 560,18	45 814,26	46 068,35
63 400	41 100,17	42 609,78	42 863,86	43 117,95	43 372,03	68 400	43 851,51	45 361,13	45 615,21	45 869,29	46 123,37
63 500	41 155,20	42 664,81	42 918,89	43 172,97	43 427,05	68 500	43 906,54	45 416,15	45 670,24	45 924,32	46 178,40
63 600	41 210,22	42 719,84	42 973,92	43 228,00	43 482,08	68 600	43 961,57	45 471,18	45 725,26	45 979,35	46 233,43
63 700	41 265,25	42 774,86	43 028,94	43 283,03	43 537,11	68 700	44 016,59	45 526,21	45 780,29	46 034,37	46 288,45
63 800	41 320,28	42 829,89	43 083,97	43 338,05	43 592,14	68 800	44 071,62	45 581,23	45 835,32	46 089,40	46 343,48
63 900	41 375,30	42 884,92	43 139,00	43 393,08	43 647,16	68 900	44 126,65	45 636,26	45 890,34	46 144,43	46 398,51
64 000	41 430,33	42 939,94	43 194,03	43 448,11	43 702,19	69 000	44 181,68	45 691,29	45 945,37	46 199,45	46 453,53
64 100	41 485,36	42 994,97	43 249,05	43 503,13	43 757,22						
64 200	41 540,38	43 050,00	43 304,08	43 558,16	43 812,24						
64 300	41 595,41	43 105,02	43 359,11	43 613,19	43 867,27						
64 400	41 650,44	43 160,05	43 414,13	43 668,21	43 922,30						
64 500	41 705,46	43 215,08	43 469,16	43 723,24	43 977,32						
64 600	41 760,49	43 270,10	43 524,19	43 778,27	44 032,35						
64 700	41 815,52	43 325,13	43 579,21	43 833,30	44 087,38						
64 800	41 870,54	43 380,16	43 634,24	43 888,32	44 142,40						
64 900	41 925,57	43 435,19	43 689,27	43 943,35	44 197,43						
65 000	41 980,60	43 490,21	43 744,29	43 998,38	44 252,46						

Indemnité de remplacement du revenu ou indemnité payable en vertu de la Loi sur les accidents du travail pour l'année 2014 (90 % du revenu net retenu pour 2014) Travailleur avec conjoint à charge						Indemnité de remplacement du revenu ou indemnité payable en vertu de la Loi sur les accidents du travail pour l'année 2014 (90 % du revenu net retenu pour 2014) Travailleur avec conjoint à charge					
Revenu brut annuel	Travailleur sans personne majeure à charge					Revenu brut annuel	Travailleur sans personne majeure à charge				
	Nombre de personnes mineures à charge						Nombre de personnes mineures à charge				
	0	1	2	3	4 et plus		0	1	2	3	4 et plus
100	88,12	88,12	88,12	88,12	88,12	5 100	4 419,59	4 419,59	4 419,59	4 419,59	4 419,59
200	176,24	176,24	176,24	176,24	176,24	5 200	4 503,06	4 503,06	4 503,06	4 503,06	4 503,06
300	264,36	264,36	264,36	264,36	264,36	5 300	4 586,52	4 586,52	4 586,52	4 586,52	4 586,52
400	352,48	352,48	352,48	352,48	352,48	5 400	4 669,98	4 669,98	4 669,98	4 669,98	4 669,98
500	440,60	440,60	440,60	440,60	440,60	5 500	4 753,44	4 753,44	4 753,44	4 753,44	4 753,44
600	528,72	528,72	528,72	528,72	528,72	5 600	4 836,91	4 836,91	4 836,91	4 836,91	4 836,91
700	616,84	616,84	616,84	616,84	616,84	5 700	4 920,37	4 920,37	4 920,37	4 920,37	4 920,37
800	704,96	704,96	704,96	704,96	704,96	5 800	5 003,83	5 003,83	5 003,83	5 003,83	5 003,83
900	793,08	793,08	793,08	793,08	793,08	5 900	5 087,29	5 087,29	5 087,29	5 087,29	5 087,29
1 000	881,20	881,20	881,20	881,20	881,20	6 000	5 170,76	5 170,76	5 170,76	5 170,76	5 170,76
1 100	969,32	969,32	969,32	969,32	969,32	6 100	5 254,22	5 254,22	5 254,22	5 254,22	5 254,22
1 200	1 057,44	1 057,44	1 057,44	1 057,44	1 057,44	6 200	5 337,68	5 337,68	5 337,68	5 337,68	5 337,68
1 300	1 145,56	1 145,56	1 145,56	1 145,56	1 145,56	6 300	5 421,14	5 421,14	5 421,14	5 421,14	5 421,14
1 400	1 233,68	1 233,68	1 233,68	1 233,68	1 233,68	6 400	5 504,61	5 504,61	5 504,61	5 504,61	5 504,61
1 500	1 321,80	1 321,80	1 321,80	1 321,80	1 321,80	6 500	5 588,07	5 588,07	5 588,07	5 588,07	5 588,07
1 600	1 409,92	1 409,92	1 409,92	1 409,92	1 409,92	6 600	5 671,53	5 671,53	5 671,53	5 671,53	5 671,53
1 700	1 498,04	1 498,04	1 498,04	1 498,04	1 498,04	6 700	5 754,99	5 754,99	5 754,99	5 754,99	5 754,99
1 800	1 586,16	1 586,16	1 586,16	1 586,16	1 586,16	6 800	5 838,46	5 838,46	5 838,46	5 838,46	5 838,46
1 900	1 674,28	1 674,28	1 674,28	1 674,28	1 674,28	6 900	5 921,92	5 921,92	5 921,92	5 921,92	5 921,92
2 000	1 762,40	1 762,40	1 762,40	1 762,40	1 762,40	7 000	6 005,38	6 005,38	6 005,38	6 005,38	6 005,38
2 100	1 850,52	1 850,52	1 850,52	1 850,52	1 850,52	7 100	6 088,84	6 088,84	6 088,84	6 088,84	6 088,84
2 200	1 938,64	1 938,64	1 938,64	1 938,64	1 938,64	7 200	6 172,31	6 172,31	6 172,31	6 172,31	6 172,31
2 300	2 026,76	2 026,76	2 026,76	2 026,76	2 026,76	7 300	6 255,77	6 255,77	6 255,77	6 255,77	6 255,77
2 400	2 114,88	2 114,88	2 114,88	2 114,88	2 114,88	7 400	6 339,23	6 339,23	6 339,23	6 339,23	6 339,23
2 500	2 203,00	2 203,00	2 203,00	2 203,00	2 203,00	7 500	6 422,69	6 422,69	6 422,69	6 422,69	6 422,69
2 600	2 291,12	2 291,12	2 291,12	2 291,12	2 291,12	7 600	6 506,15	6 506,15	6 506,15	6 506,15	6 506,15
2 700	2 379,24	2 379,24	2 379,24	2 379,24	2 379,24	7 700	6 589,62	6 589,62	6 589,62	6 589,62	6 589,62
2 800	2 467,36	2 467,36	2 467,36	2 467,36	2 467,36	7 800	6 673,08	6 673,08	6 673,08	6 673,08	6 673,08
2 900	2 555,48	2 555,48	2 555,48	2 555,48	2 555,48	7 900	6 756,54	6 756,54	6 756,54	6 756,54	6 756,54
3 000	2 643,60	2 643,60	2 643,60	2 643,60	2 643,60	8 000	6 840,00	6 840,00	6 840,00	6 840,00	6 840,00
3 100	2 731,72	2 731,72	2 731,72	2 731,72	2 731,72	8 100	6 923,47	6 923,47	6 923,47	6 923,47	6 923,47
3 200	2 819,84	2 819,84	2 819,84	2 819,84	2 819,84	8 200	7 006,93	7 006,93	7 006,93	7 006,93	7 006,93
3 300	2 907,96	2 907,96	2 907,96	2 907,96	2 907,96	8 300	7 090,39	7 090,39	7 090,39	7 090,39	7 090,39
3 400	2 996,08	2 996,08	2 996,08	2 996,08	2 996,08	8 400	7 173,85	7 173,85	7 173,85	7 173,85	7 173,85
3 500	3 084,20	3 084,20	3 084,20	3 084,20	3 084,20	8 500	7 257,32	7 257,32	7 257,32	7 257,32	7 257,32
3 600	3 167,66	3 167,66	3 167,66	3 167,66	3 167,66	8 600	7 340,78	7 340,78	7 340,78	7 340,78	7 340,78
3 700	3 251,12	3 251,12	3 251,12	3 251,12	3 251,12	8 700	7 424,24	7 424,24	7 424,24	7 424,24	7 424,24
3 800	3 334,58	3 334,58	3 334,58	3 334,58	3 334,58	8 800	7 507,70	7 507,70	7 507,70	7 507,70	7 507,70
3 900	3 418,05	3 418,05	3 418,05	3 418,05	3 418,05	8 900	7 591,17	7 591,17	7 591,17	7 591,17	7 591,17
4 000	3 501,51	3 501,51	3 501,51	3 501,51	3 501,51	9 000	7 674,63	7 674,63	7 674,63	7 674,63	7 674,63
4 100	3 584,97	3 584,97	3 584,97	3 584,97	3 584,97	9 100	7 758,09	7 758,09	7 758,09	7 758,09	7 758,09
4 200	3 668,43	3 668,43	3 668,43	3 668,43	3 668,43	9 200	7 841,55	7 841,55	7 841,55	7 841,55	7 841,55
4 300	3 751,90	3 751,90	3 751,90	3 751,90	3 751,90	9 300	7 925,02	7 925,02	7 925,02	7 925,02	7 925,02
4 400	3 835,36	3 835,36	3 835,36	3 835,36	3 835,36	9 400	8 008,48	8 008,48	8 008,48	8 008,48	8 008,48
4 500	3 918,82	3 918,82	3 918,82	3 918,82	3 918,82	9 500	8 091,94	8 091,94	8 091,94	8 091,94	8 091,94
4 600	4 002,28	4 002,28	4 002,28	4 002,28	4 002,28	9 600	8 175,40	8 175,40	8 175,40	8 175,40	8 175,40
4 700	4 085,75	4 085,75	4 085,75	4 085,75	4 085,75	9 700	8 258,87	8 258,87	8 258,87	8 258,87	8 258,87
4 800	4 169,21	4 169,21	4 169,21	4 169,21	4 169,21	9 800	8 342,33	8 342,33	8 342,33	8 342,33	8 342,33
4 900	4 252,67	4 252,67	4 252,67	4 252,67	4 252,67	9 900	8 425,79	8 425,79	8 425,79	8 425,79	8 425,79
5 000	4 336,13	4 336,13	4 336,13	4 336,13	4 336,13	10 000	8 509,25	8 509,25	8 509,25	8 509,25	8 509,25

Indemnité de remplacement du revenu ou indemnité payable en vertu de la Loi sur les accidents du travail pour l'année 2014 (90 % du revenu net retenu pour 2014) Travailleur avec conjoint à charge Travailleur sans personne majeure à charge Nombre de personnes mineures à charge						Indemnité de remplacement du revenu ou indemnité payable en vertu de la Loi sur les accidents du travail pour l'année 2014 (90 % du revenu net retenu pour 2014) Travailleur avec conjoint à charge Travailleur sans personne majeure à charge Nombre de personnes mineures à charge					
Revenu brut annuel	0	1	2	3	4 et plus	Revenu brut annuel	0	1	2	3	4 et plus
10 100	8 592,71	8 592,71	8 592,71	8 592,71	8 592,71	15 100	12 765,83	12 765,83	12 765,83	12 765,83	12 765,83
10 200	8 676,18	8 676,18	8 676,18	8 676,18	8 676,18	15 200	12 849,30	12 849,30	12 849,30	12 849,30	12 849,30
10 300	8 759,64	8 759,64	8 759,64	8 759,64	8 759,64	15 300	12 932,76	12 932,76	12 932,76	12 932,76	12 932,76
10 400	8 843,10	8 843,10	8 843,10	8 843,10	8 843,10	15 400	13 016,22	13 016,22	13 016,22	13 016,22	13 016,22
10 500	8 926,56	8 926,56	8 926,56	8 926,56	8 926,56	15 500	13 099,68	13 099,68	13 099,68	13 099,68	13 099,68
10 600	9 010,03	9 010,03	9 010,03	9 010,03	9 010,03	15 600	13 183,15	13 183,15	13 183,15	13 183,15	13 183,15
10 700	9 093,49	9 093,49	9 093,49	9 093,49	9 093,49	15 700	13 266,61	13 266,61	13 266,61	13 266,61	13 266,61
10 800	9 176,95	9 176,95	9 176,95	9 176,95	9 176,95	15 800	13 350,07	13 350,07	13 350,07	13 350,07	13 350,07
10 900	9 260,41	9 260,41	9 260,41	9 260,41	9 260,41	15 900	13 433,53	13 433,53	13 433,53	13 433,53	13 433,53
11 000	9 343,88	9 343,88	9 343,88	9 343,88	9 343,88	16 000	13 517,00	13 517,00	13 517,00	13 517,00	13 517,00
11 100	9 427,34	9 427,34	9 427,34	9 427,34	9 427,34	16 100	13 600,46	13 600,46	13 600,46	13 600,46	13 600,46
11 200	9 510,80	9 510,80	9 510,80	9 510,80	9 510,80	16 200	13 683,92	13 683,92	13 683,92	13 683,92	13 683,92
11 300	9 594,26	9 594,26	9 594,26	9 594,26	9 594,26	16 300	13 767,38	13 767,38	13 767,38	13 767,38	13 767,38
11 400	9 677,73	9 677,73	9 677,73	9 677,73	9 677,73	16 400	13 850,85	13 850,85	13 850,85	13 850,85	13 850,85
11 500	9 761,19	9 761,19	9 761,19	9 761,19	9 761,19	16 500	13 934,31	13 934,31	13 934,31	13 934,31	13 934,31
11 600	9 844,65	9 844,65	9 844,65	9 844,65	9 844,65	16 600	14 017,77	14 017,77	14 017,77	14 017,77	14 017,77
11 700	9 928,11	9 928,11	9 928,11	9 928,11	9 928,11	16 700	14 101,23	14 101,23	14 101,23	14 101,23	14 101,23
11 800	10 011,58	10 011,58	10 011,58	10 011,58	10 011,58	16 800	14 184,70	14 184,70	14 184,70	14 184,70	14 184,70
11 900	10 095,04	10 095,04	10 095,04	10 095,04	10 095,04	16 900	14 268,16	14 268,16	14 268,16	14 268,16	14 268,16
12 000	10 178,50	10 178,50	10 178,50	10 178,50	10 178,50	17 000	14 351,62	14 351,62	14 351,62	14 351,62	14 351,62
12 100	10 261,96	10 261,96	10 261,96	10 261,96	10 261,96	17 100	14 435,08	14 435,08	14 435,08	14 435,08	14 435,08
12 200	10 345,43	10 345,43	10 345,43	10 345,43	10 345,43	17 200	14 518,55	14 518,55	14 518,55	14 518,55	14 518,55
12 300	10 428,89	10 428,89	10 428,89	10 428,89	10 428,89	17 300	14 602,01	14 602,01	14 602,01	14 602,01	14 602,01
12 400	10 512,35	10 512,35	10 512,35	10 512,35	10 512,35	17 400	14 685,47	14 685,47	14 685,47	14 685,47	14 685,47
12 500	10 595,81	10 595,81	10 595,81	10 595,81	10 595,81	17 500	14 768,93	14 768,93	14 768,93	14 768,93	14 768,93
12 600	10 679,27	10 679,27	10 679,27	10 679,27	10 679,27	17 600	14 852,39	14 852,39	14 852,39	14 852,39	14 852,39
12 700	10 762,74	10 762,74	10 762,74	10 762,74	10 762,74	17 700	14 935,86	14 935,86	14 935,86	14 935,86	14 935,86
12 800	10 846,20	10 846,20	10 846,20	10 846,20	10 846,20	17 800	15 019,32	15 019,32	15 019,32	15 019,32	15 019,32
12 900	10 929,66	10 929,66	10 929,66	10 929,66	10 929,66	17 900	15 102,78	15 102,78	15 102,78	15 102,78	15 102,78
13 000	11 013,12	11 013,12	11 013,12	11 013,12	11 013,12	18 000	15 186,24	15 186,24	15 186,24	15 186,24	15 186,24
13 100	11 096,59	11 096,59	11 096,59	11 096,59	11 096,59	18 100	15 269,71	15 269,71	15 269,71	15 269,71	15 269,71
13 200	11 180,05	11 180,05	11 180,05	11 180,05	11 180,05	18 200	15 353,17	15 353,17	15 353,17	15 353,17	15 353,17
13 300	11 263,51	11 263,51	11 263,51	11 263,51	11 263,51	18 300	15 436,63	15 436,63	15 436,63	15 436,63	15 436,63
13 400	11 346,97	11 346,97	11 346,97	11 346,97	11 346,97	18 400	15 520,09	15 520,09	15 520,09	15 520,09	15 520,09
13 500	11 430,44	11 430,44	11 430,44	11 430,44	11 430,44	18 500	15 603,56	15 603,56	15 603,56	15 603,56	15 603,56
13 600	11 513,90	11 513,90	11 513,90	11 513,90	11 513,90	18 600	15 687,02	15 687,02	15 687,02	15 687,02	15 687,02
13 700	11 597,36	11 597,36	11 597,36	11 597,36	11 597,36	18 700	15 770,48	15 770,48	15 770,48	15 770,48	15 770,48
13 800	11 680,82	11 680,82	11 680,82	11 680,82	11 680,82	18 800	15 853,94	15 853,94	15 853,94	15 853,94	15 853,94
13 900	11 764,29	11 764,29	11 764,29	11 764,29	11 764,29	18 900	15 937,41	15 937,41	15 937,41	15 937,41	15 937,41
14 000	11 847,75	11 847,75	11 847,75	11 847,75	11 847,75	19 000	16 020,87	16 020,87	16 020,87	16 020,87	16 020,87
14 100	11 931,21	11 931,21	11 931,21	11 931,21	11 931,21	19 100	16 104,33	16 104,33	16 104,33	16 104,33	16 104,33
14 200	12 014,67	12 014,67	12 014,67	12 014,67	12 014,67	19 200	16 187,79	16 187,79	16 187,79	16 187,79	16 187,79
14 300	12 098,14	12 098,14	12 098,14	12 098,14	12 098,14	19 300	16 271,26	16 271,26	16 271,26	16 271,26	16 271,26
14 400	12 181,60	12 181,60	12 181,60	12 181,60	12 181,60	19 400	16 354,72	16 354,72	16 354,72	16 354,72	16 354,72
14 500	12 265,06	12 265,06	12 265,06	12 265,06	12 265,06	19 500	16 438,18	16 438,18	16 438,18	16 438,18	16 438,18
14 600	12 348,52	12 348,52	12 348,52	12 348,52	12 348,52	19 600	16 521,64	16 521,64	16 521,64	16 521,64	16 521,64
14 700	12 431,99	12 431,99	12 431,99	12 431,99	12 431,99	19 700	16 605,11	16 605,11	16 605,11	16 605,11	16 605,11
14 800	12 515,45	12 515,45	12 515,45	12 515,45	12 515,45	19 800	16 688,57	16 688,57	16 688,57	16 688,57	16 688,57
14 900	12 598,91	12 598,91	12 598,91	12 598,91	12 598,91	19 900	16 772,03	16 772,03	16 772,03	16 772,03	16 772,03
15 000	12 682,37	12 682,37	12 682,37	12 682,37	12 682,37	20 000	16 855,49	16 855,49	16 855,49	16 855,49	16 855,49

**Indemnité de remplacement du revenu ou indemnité
payable en vertu de la Loi sur les accidents du travail
pour l'année 2014
(90 % du revenu net retenu pour 2014)
Travailleur avec conjoint à charge
Travailleur sans personne majeure à charge
Nombre de personnes mineures à charge**

Revenu brut annuel	Nombre de personnes mineures à charge				
	0	1	2	3	4 et plus
20 100	16 938,95	16 938,95	16 938,95	16 938,95	16 938,95
20 200	17 022,42	17 022,42	17 022,42	17 022,42	17 022,42
20 300	17 105,88	17 105,88	17 105,88	17 105,88	17 105,88
20 400	17 189,34	17 189,34	17 189,34	17 189,34	17 189,34
20 500	17 272,80	17 272,80	17 272,80	17 272,80	17 272,80
20 600	17 356,27	17 356,27	17 356,27	17 356,27	17 356,27
20 700	17 439,73	17 439,73	17 439,73	17 439,73	17 439,73
20 800	17 523,19	17 523,19	17 523,19	17 523,19	17 523,19
20 900	17 606,65	17 606,65	17 606,65	17 606,65	17 606,65
21 000	17 690,12	17 690,12	17 690,12	17 690,12	17 690,12
21 100	17 773,58	17 773,58	17 773,58	17 773,58	17 773,58
21 200	17 857,04	17 857,04	17 857,04	17 857,04	17 857,04
21 300	17 940,50	17 940,50	17 940,50	17 940,50	17 940,50
21 400	18 023,97	18 023,97	18 023,97	18 023,97	18 023,97
21 500	18 107,43	18 107,43	18 107,43	18 107,43	18 107,43
21 600	18 190,89	18 190,89	18 190,89	18 190,89	18 190,89
21 700	18 274,35	18 274,35	18 274,35	18 274,35	18 274,35
21 800	18 357,82	18 357,82	18 357,82	18 357,82	18 357,82
21 900	18 441,28	18 441,28	18 441,28	18 441,28	18 441,28
22 000	18 524,74	18 524,74	18 524,74	18 524,74	18 524,74
22 100	18 608,20	18 608,20	18 608,20	18 608,20	18 608,20
22 200	18 691,67	18 691,67	18 691,67	18 691,67	18 691,67
22 300	18 775,13	18 775,13	18 775,13	18 775,13	18 775,13
22 400	18 858,59	18 858,59	18 858,59	18 858,59	18 858,59
22 500	18 942,05	18 942,05	18 942,05	18 942,05	18 942,05
22 600	19 025,51	19 025,51	19 025,51	19 025,51	19 025,51
22 700	19 108,98	19 108,98	19 108,98	19 108,98	19 108,98
22 800	19 192,44	19 192,44	19 192,44	19 192,44	19 192,44
22 900	19 275,90	19 275,90	19 275,90	19 275,90	19 275,90
23 000	19 359,36	19 359,36	19 359,36	19 359,36	19 359,36
23 100	19 442,83	19 442,83	19 442,83	19 442,83	19 442,83
23 200	19 526,29	19 526,29	19 526,29	19 526,29	19 526,29
23 300	19 609,75	19 609,75	19 609,75	19 609,75	19 609,75
23 400	19 693,21	19 693,21	19 693,21	19 693,21	19 693,21
23 500	19 776,68	19 776,68	19 776,68	19 776,68	19 776,68
23 600	19 860,14	19 860,14	19 860,14	19 860,14	19 860,14
23 700	19 943,60	19 943,60	19 943,60	19 943,60	19 943,60
23 800	20 027,06	20 027,06	20 027,06	20 027,06	20 027,06
23 900	20 110,53	20 110,53	20 110,53	20 110,53	20 110,53
24 000	20 193,99	20 193,99	20 193,99	20 193,99	20 193,99
24 100	20 277,45	20 277,45	20 277,45	20 277,45	20 277,45
24 200	20 360,91	20 360,91	20 360,91	20 360,91	20 360,91
24 300	20 444,38	20 444,38	20 444,38	20 444,38	20 444,38
24 400	20 527,84	20 527,84	20 527,84	20 527,84	20 527,84
24 500	20 611,30	20 611,30	20 611,30	20 611,30	20 611,30
24 600	20 694,76	20 694,76	20 694,76	20 694,76	20 694,76
24 700	20 778,23	20 778,23	20 778,23	20 778,23	20 778,23
24 800	20 861,69	20 861,69	20 861,69	20 861,69	20 861,69
24 900	20 945,15	20 945,15	20 945,15	20 945,15	20 945,15
25 000	21 028,61	21 028,61	21 028,61	21 028,61	21 028,61

**Indemnité de remplacement du revenu ou indemnité
payable en vertu de la Loi sur les accidents du travail
pour l'année 2014
(90 % du revenu net retenu pour 2014)
Travailleur avec conjoint à charge
Travailleur sans personne majeure à charge
Nombre de personnes mineures à charge**

Revenu brut annuel	Nombre de personnes mineures à charge				
	0	1	2	3	4 et plus
25 100	21 105,89	21 112,07	21 112,07	21 112,07	21 112,07
25 200	21 178,90	21 195,54	21 195,54	21 195,54	21 195,54
25 300	21 251,91	21 279,00	21 279,00	21 279,00	21 279,00
25 400	21 324,92	21 362,46	21 362,46	21 362,46	21 362,46
25 500	21 397,93	21 445,92	21 445,92	21 445,92	21 445,92
25 600	21 470,93	21 529,39	21 529,39	21 529,39	21 529,39
25 700	21 543,94	21 612,85	21 612,85	21 612,85	21 612,85
25 800	21 616,95	21 696,31	21 696,31	21 696,31	21 696,31
25 900	21 689,96	21 779,77	21 779,77	21 779,77	21 779,77
26 000	21 762,97	21 863,24	21 863,24	21 863,24	21 863,24
26 100	21 835,98	21 946,70	21 946,70	21 946,70	21 946,70
26 200	21 908,99	22 030,16	22 030,16	22 030,16	22 030,16
26 300	21 982,00	22 113,62	22 113,62	22 113,62	22 113,62
26 400	22 055,00	22 197,09	22 197,09	22 197,09	22 197,09
26 500	22 128,01	22 280,55	22 280,55	22 280,55	22 280,55
26 600	22 201,02	22 364,01	22 364,01	22 364,01	22 364,01
26 700	22 274,03	22 447,47	22 447,47	22 447,47	22 447,47
26 800	22 347,04	22 530,94	22 530,94	22 530,94	22 530,94
26 900	22 420,05	22 614,40	22 614,40	22 614,40	22 614,40
27 000	22 493,06	22 697,86	22 697,86	22 697,86	22 697,86
27 100	22 566,07	22 781,32	22 781,32	22 781,32	22 781,32
27 200	22 639,07	22 864,79	22 864,79	22 864,79	22 864,79
27 300	22 712,08	22 948,25	22 948,25	22 948,25	22 948,25
27 400	22 785,09	23 031,71	23 031,71	23 031,71	23 031,71
27 500	22 858,10	23 115,18	23 115,17	23 115,17	23 115,17
27 600	22 931,11	23 185,19	23 198,63	23 198,63	23 198,63
27 700	23 004,12	23 258,20	23 282,10	23 282,10	23 282,10
27 800	23 077,13	23 331,21	23 365,56	23 365,56	23 365,56
27 900	23 150,14	23 404,22	23 449,02	23 449,02	23 449,02
28 000	23 223,14	23 477,23	23 532,48	23 532,48	23 532,48
28 100	23 296,15	23 550,23	23 615,95	23 615,95	23 615,95
28 200	23 369,16	23 623,24	23 699,41	23 699,41	23 699,41
28 300	23 442,17	23 696,25	23 782,87	23 782,87	23 782,87
28 400	23 515,18	23 769,26	23 866,33	23 866,33	23 866,33
28 500	23 588,19	23 842,27	23 949,80	23 949,80	23 949,80
28 600	23 661,20	23 915,28	24 033,26	24 033,26	24 033,26
28 700	23 734,21	23 988,29	24 116,72	24 116,72	24 116,72
28 800	23 807,21	24 061,30	24 200,18	24 200,18	24 200,18
28 900	23 880,22	24 134,30	24 283,65	24 283,65	24 283,65
29 000	23 953,23	24 207,31	24 367,11	24 367,11	24 367,11
29 100	24 026,24	24 280,32	24 450,57	24 450,57	24 450,57
29 200	24 099,25	24 353,33	24 534,03	24 534,03	24 534,03
29 300	24 172,26	24 426,34	24 617,50	24 617,50	24 617,50
29 400	24 245,27	24 499,35	24 697,00	24 697,00	24 697,00
29 500	24 299,92	24 554,00	24 766,06	24 766,06	24 766,06
29 600	24 358,52	24 612,61	24 835,12	24 835,12	24 835,12
29 700	24 417,13	24 671,21	24 904,19	24 904,19	24 904,19
29 800	24 475,74	24 729,82	24 973,25	24 973,25	24 973,25
29 900	24 534,35	24 788,43	25 042,31	25 042,31	25 042,31
30 000	24 592,96	24 847,04	25 101,12	25 111,37	25 111,37

Indemnité de remplacement du revenu ou indemnité payable en vertu de la Loi sur les accidents du travail pour l'année 2014 (90 % du revenu net retenu pour 2014) Travailleur avec conjoint à charge						Indemnité de remplacement du revenu ou indemnité payable en vertu de la Loi sur les accidents du travail pour l'année 2014 (90 % du revenu net retenu pour 2014) Travailleur avec conjoint à charge					
Revenu brut annuel	Travailleur sans personne majeure à charge					Revenu brut annuel	Travailleur sans personne majeure à charge				
	Nombre de personnes mineures à charge						Nombre de personnes mineures à charge				
	0	1	2	3	4 et plus		0	1	2	3	4 et plus
30 100	24 651,57	24 905,65	25 159,73	25 180,43	25 180,43	35 100	27 582,00	27 836,09	28 090,17	28 344,25	28 598,33
30 200	24 710,18	24 964,26	25 218,34	25 249,50	25 249,50	35 200	27 640,61	27 894,70	28 148,78	28 402,86	28 656,94
30 300	24 768,78	25 022,87	25 276,95	25 318,56	25 318,56	35 300	27 699,22	27 953,30	28 207,39	28 461,47	28 715,55
30 400	24 827,39	25 081,48	25 335,56	25 387,62	25 387,62	35 400	27 757,83	28 011,91	28 265,99	28 520,08	28 774,16
30 500	24 886,00	25 140,08	25 394,17	25 456,68	25 456,68	35 500	27 816,44	28 070,52	28 324,60	28 578,69	28 832,77
30 600	24 944,61	25 198,69	25 452,78	25 525,75	25 525,75	35 600	27 875,05	28 129,13	28 383,21	28 637,29	28 891,38
30 700	25 003,22	25 257,30	25 511,38	25 594,81	25 594,81	35 700	27 933,66	28 187,74	28 441,82	28 695,90	28 949,99
30 800	25 061,83	25 315,91	25 569,99	25 663,87	25 663,87	35 800	27 992,27	28 246,35	28 500,43	28 754,51	29 008,59
30 900	25 120,44	25 374,52	25 628,60	25 732,93	25 732,93	35 900	28 050,87	28 304,96	28 559,04	28 813,12	29 067,20
31 000	25 179,05	25 433,13	25 687,21	25 802,00	25 802,00	36 000	28 109,48	28 363,56	28 617,65	28 871,73	29 125,81
31 100	25 237,65	25 491,74	25 745,82	25 871,06	25 871,06	36 100	28 168,09	28 422,17	28 676,26	28 930,34	29 184,42
31 200	25 296,26	25 550,35	25 804,43	25 940,12	25 940,12	36 200	28 226,70	28 480,78	28 734,86	28 988,95	29 243,03
31 300	25 354,87	25 608,95	25 863,04	26 009,18	26 009,18	36 300	28 285,31	28 539,39	28 793,47	29 047,56	29 301,64
31 400	25 413,48	25 667,56	25 921,65	26 078,25	26 078,25	36 400	28 343,92	28 598,00	28 852,08	29 106,16	29 360,25
31 500	25 472,09	25 726,17	25 980,25	26 147,31	26 147,31	36 500	28 402,53	28 656,61	28 910,69	29 164,77	29 418,86
31 600	25 530,70	25 784,78	26 038,86	26 216,37	26 216,37	36 600	28 461,14	28 715,22	28 969,30	29 223,38	29 477,46
31 700	25 589,31	25 843,39	26 097,47	26 285,43	26 285,43	36 700	28 519,74	28 773,83	29 027,91	29 281,99	29 536,07
31 800	25 647,92	25 902,00	26 156,08	26 354,50	26 354,50	36 800	28 578,35	28 832,43	29 086,52	29 340,60	29 594,68
31 900	25 706,52	25 960,61	26 214,69	26 423,56	26 423,56	36 900	28 636,96	28 891,04	29 145,13	29 399,21	29 653,29
32 000	25 765,13	26 019,22	26 273,30	26 492,62	26 492,62	37 000	28 695,57	28 949,65	29 203,73	29 457,82	29 711,90
32 100	25 823,74	26 077,82	26 331,91	26 561,68	26 561,68	37 100	28 754,18	29 008,26	29 262,34	29 516,43	29 770,51
32 200	25 882,35	26 136,43	26 390,52	26 630,75	26 630,75	37 200	28 812,79	29 066,87	29 320,95	29 575,03	29 829,12
32 300	25 940,96	26 195,04	26 449,12	26 699,81	26 699,81	37 300	28 871,40	29 125,48	29 379,56	29 633,64	29 887,72
32 400	25 999,57	26 253,65	26 507,73	26 761,81	26 768,87	37 400	28 930,01	29 184,09	29 438,17	29 692,25	29 946,33
32 500	26 058,18	26 312,26	26 566,34	26 820,42	26 837,93	37 500	28 988,61	29 242,70	29 496,78	29 750,86	30 004,94
32 600	26 116,79	26 370,87	26 624,95	26 879,03	26 906,99	37 600	29 047,22	29 301,30	29 555,39	29 809,47	30 063,55
32 700	26 175,39	26 429,48	26 683,56	26 937,64	26 976,06	37 700	29 105,83	29 359,91	29 614,00	29 868,08	30 122,16
32 800	26 234,00	26 488,09	26 742,17	26 996,25	27 045,12	37 800	29 164,44	29 418,52	29 672,60	29 926,69	30 180,77
32 900	26 292,61	26 546,69	26 800,78	27 054,86	27 114,18	37 900	29 223,05	29 477,13	29 731,21	29 985,30	30 239,38
33 000	26 351,22	26 605,30	26 859,39	27 113,47	27 183,24	38 000	29 281,66	29 535,74	29 789,82	30 043,90	30 297,99
33 100	26 409,83	26 663,91	26 917,99	27 172,08	27 252,31	38 100	29 340,27	29 594,35	29 848,43	30 102,51	30 356,59
33 200	26 468,44	26 722,52	26 976,60	27 230,68	27 321,37	38 200	29 398,87	29 652,96	29 907,04	30 161,12	30 415,20
33 300	26 527,05	26 781,13	27 035,21	27 289,29	27 390,43	38 300	29 457,48	29 711,57	29 965,65	30 219,73	30 473,81
33 400	26 585,66	26 839,74	27 093,82	27 347,90	27 459,49	38 400	29 516,09	29 770,17	30 024,26	30 278,34	30 532,42
33 500	26 644,26	26 898,35	27 152,43	27 406,51	27 528,56	38 500	29 574,70	29 828,78	30 082,87	30 336,95	30 591,03
33 600	26 702,87	26 956,96	27 211,04	27 465,12	27 597,62	38 600	29 633,31	29 887,39	30 141,47	30 395,56	30 649,64
33 700	26 761,48	27 015,56	27 269,65	27 523,73	27 666,68	38 700	29 691,92	29 946,00	30 200,08	30 454,17	30 708,25
33 800	26 820,09	27 074,17	27 328,25	27 582,34	27 735,74	38 800	29 750,53	30 004,61	30 258,69	30 512,77	30 766,86
33 900	26 878,70	27 132,78	27 386,86	27 640,95	27 804,81	38 900	29 809,14	30 063,22	30 317,30	30 571,38	30 825,46
34 000	26 937,31	27 191,39	27 445,47	27 699,55	27 873,87	39 000	29 867,74	30 121,83	30 375,91	30 629,99	30 884,07
34 100	26 995,92	27 250,00	27 504,08	27 758,16	27 942,93	39 100	29 926,35	30 180,44	30 434,52	30 688,60	30 942,68
34 200	27 054,53	27 308,61	27 562,69	27 816,77	28 011,99	39 200	29 984,96	30 239,04	30 493,13	30 747,21	31 001,29
34 300	27 113,13	27 367,22	27 621,30	27 875,38	28 081,06	39 300	30 043,57	30 297,65	30 551,74	30 805,82	31 059,90
34 400	27 171,74	27 425,83	27 679,91	27 933,99	28 150,12	39 400	30 102,18	30 356,26	30 610,34	30 864,43	31 118,51
34 500	27 230,35	27 484,43	27 738,52	27 992,60	28 219,18	39 500	30 160,79	30 414,87	30 668,95	30 923,03	31 177,12
34 600	27 288,96	27 543,04	27 797,12	28 051,21	28 288,24	39 600	30 219,40	30 473,48	30 727,56	30 981,64	31 235,73
34 700	27 347,57	27 601,65	27 855,73	28 109,82	28 357,31	39 700	30 278,01	30 532,09	30 786,17	31 040,25	31 294,33
34 800	27 406,18	27 660,26	27 914,34	28 168,42	28 422,51	39 800	30 336,61	30 590,70	30 844,78	31 098,86	31 352,94
34 900	27 464,79	27 718,87	27 972,95	28 227,03	28 481,12	39 900	30 395,22	30 649,31	30 903,39	31 157,47	31 411,55
35 000	27 523,40	27 777,48	28 031,56	28 285,64	28 539,72	40 000	30 453,83	30 707,91	30 962,00	31 216,08	31 470,16

Indemnité de remplacement du revenu ou indemnité payable en vertu de la Loi sur les accidents du travail pour l'année 2014 (90 % du revenu net retenu pour 2014) Travailleur avec conjoint à charge						Indemnité de remplacement du revenu ou indemnité payable en vertu de la Loi sur les accidents du travail pour l'année 2014 (90 % du revenu net retenu pour 2014) Travailleur avec conjoint à charge					
Revenu brut annuel	Travailleur sans personne majeure à charge					Revenu brut annuel	Travailleur sans personne majeure à charge				
	Nombre de personnes mineures à charge						Nombre de personnes mineures à charge				
	0	1	2	3	4 et plus	0	1	2	3	4 et plus	
40 100	30 512,44	30 766,52	31 020,61	31 274,69	31 528,77	45 100	33 292,72	33 546,80	33 800,88	34 054,97	34 309,05
40 200	30 571,05	30 825,13	31 079,21	31 333,30	31 587,38	45 200	33 342,47	33 596,55	33 850,63	34 104,71	34 358,80
40 300	30 629,66	30 883,74	31 137,82	31 391,90	31 645,99	45 300	33 392,22	33 646,30	33 900,38	34 154,46	34 408,54
40 400	30 688,27	30 942,35	31 196,43	31 450,51	31 704,60	45 400	33 441,96	33 696,05	33 950,13	34 204,21	34 458,29
40 500	30 746,88	31 000,96	31 255,04	31 509,12	31 763,20	45 500	33 491,71	33 745,79	33 999,88	34 253,96	34 508,04
40 600	30 805,48	31 059,57	31 313,65	31 567,73	31 821,81	45 600	33 541,46	33 795,54	34 049,63	34 303,71	34 557,79
40 700	30 864,09	31 118,18	31 372,26	31 626,34	31 880,42	45 700	33 591,21	33 845,29	34 099,37	34 353,46	34 607,54
40 800	30 922,70	31 176,78	31 430,87	31 684,95	31 939,03	45 800	33 640,96	33 895,04	34 149,12	34 403,20	34 657,29
40 900	30 981,31	31 235,39	31 489,48	31 743,56	31 997,64	45 900	33 690,71	33 944,79	34 198,87	34 452,95	34 707,03
41 000	31 039,92	31 294,00	31 548,08	31 802,17	32 056,25	46 000	33 740,45	33 994,54	34 248,62	34 502,70	34 756,78
41 100	31 098,53	31 352,61	31 606,69	31 860,77	32 114,86	46 100	33 790,20	34 044,28	34 298,37	34 552,45	34 806,53
41 200	31 157,14	31 411,22	31 665,30	31 919,38	32 173,47	46 200	33 839,95	34 094,03	34 348,11	34 602,20	34 856,28
41 300	31 215,75	31 469,83	31 723,91	31 977,99	32 232,07	46 300	33 889,70	34 143,78	34 397,86	34 651,94	34 906,03
41 400	31 274,35	31 528,44	31 782,52	32 036,60	32 290,68	46 400	33 939,45	34 193,53	34 447,61	34 701,69	34 955,78
41 500	31 332,96	31 587,05	31 841,13	32 095,21	32 349,29	46 500	33 989,19	34 243,28	34 497,36	34 751,44	35 005,52
41 600	31 391,57	31 645,65	31 899,74	32 153,82	32 407,90	46 600	34 038,94	34 293,03	34 547,11	34 801,19	35 055,27
41 700	31 450,18	31 704,26	31 958,34	32 212,43	32 466,51	46 700	34 088,69	34 342,77	34 596,86	34 850,94	35 105,02
41 800	31 508,79	31 762,87	32 016,95	32 271,04	32 525,12	46 800	34 138,44	34 392,52	34 646,60	34 900,69	35 154,77
41 900	31 567,40	31 821,48	32 075,56	32 329,64	32 583,73	46 900	34 188,19	34 442,27	34 696,35	34 950,43	35 204,52
42 000	31 626,01	31 880,09	32 134,17	32 388,25	32 642,34	47 000	34 237,94	34 492,02	34 746,10	35 000,18	35 254,26
42 100	31 684,62	31 938,70	32 192,78	32 446,86	32 700,94	47 100	34 287,68	34 541,77	34 795,85	35 049,93	35 304,01
42 200	31 743,22	31 997,31	32 251,39	32 505,47	32 759,55	47 200	34 337,43	34 591,51	34 845,60	35 099,68	35 353,76
42 300	31 801,83	32 055,92	32 310,00	32 564,08	32 818,16	47 300	34 387,18	34 641,26	34 895,35	35 149,43	35 403,51
42 400	31 860,44	32 114,52	32 368,61	32 622,69	32 876,77	47 400	34 436,93	34 691,01	34 945,09	35 199,18	35 453,26
42 500	31 919,05	32 173,13	32 427,21	32 681,30	32 935,38	47 500	34 486,68	34 740,76	34 994,84	35 248,92	35 503,01
42 600	31 977,66	32 231,74	32 485,82	32 739,91	32 993,99	47 600	34 536,43	34 790,51	35 044,59	35 298,67	35 552,75
42 700	32 032,85	32 286,93	32 541,01	32 795,09	33 049,18	47 700	34 586,17	34 840,26	35 094,34	35 348,42	35 602,50
42 800	32 087,86	32 341,94	32 596,02	32 850,10	33 104,19	47 800	34 635,92	34 890,00	35 144,09	35 398,17	35 652,25
42 900	32 142,87	32 396,95	32 651,03	32 905,11	33 159,19	47 900	34 685,67	34 939,75	35 193,83	35 447,92	35 702,00
43 000	32 197,87	32 451,96	32 706,04	32 960,12	33 214,20	48 000	34 735,42	34 989,50	35 243,58	35 497,66	35 751,75
43 100	32 252,88	32 506,97	32 761,05	33 015,13	33 269,21	48 100	34 785,17	35 039,25	35 293,33	35 547,41	35 801,50
43 200	32 307,89	32 561,97	32 816,06	33 070,14	33 324,22	48 200	34 834,91	35 089,00	35 343,08	35 597,16	35 851,24
43 300	32 362,90	32 616,98	32 871,06	33 125,15	33 379,23	48 300	34 884,66	35 138,75	35 392,83	35 646,91	35 900,99
43 400	32 417,91	32 671,99	32 926,07	33 180,16	33 434,24	48 400	34 934,41	35 188,49	35 442,58	35 696,66	35 950,74
43 500	32 472,92	32 727,00	32 981,08	33 235,16	33 489,25	48 500	34 984,16	35 238,24	35 492,32	35 746,41	36 000,49
43 600	32 527,93	32 782,01	33 036,09	33 290,17	33 544,26	48 600	35 033,91	35 287,99	35 542,07	35 796,15	36 050,24
43 700	32 582,94	32 837,02	33 091,10	33 345,18	33 599,26	48 700	35 084,86	35 338,94	35 593,02	35 847,11	36 101,19
43 800	32 637,94	32 892,03	33 146,11	33 400,19	33 654,27	48 800	35 135,81	35 389,90	35 643,98	35 898,06	36 152,14
43 900	32 692,95	32 947,03	33 201,12	33 455,20	33 709,28	48 900	35 186,77	35 440,85	35 694,93	35 949,01	36 203,09
44 000	32 745,49	32 999,57	33 253,65	33 507,74	33 761,82	49 000	35 237,72	35 491,80	35 745,88	35 999,97	36 254,05
44 100	32 795,24	33 049,32	33 303,40	33 557,48	33 811,57	49 100	35 288,67	35 542,75	35 796,84	36 050,92	36 305,00
44 200	32 844,99	33 099,07	33 353,15	33 607,23	33 861,31	49 200	35 339,62	35 593,71	35 847,79	36 101,87	36 355,95
44 300	32 894,73	33 148,82	33 402,90	33 656,98	33 911,06	49 300	35 390,58	35 644,66	35 898,74	36 152,82	36 406,91
44 400	32 944,48	33 198,56	33 452,65	33 706,73	33 960,81	49 400	35 441,53	35 695,61	35 949,69	36 203,78	36 457,86
44 500	32 994,23	33 248,31	33 502,39	33 756,48	34 010,56	49 500	35 492,48	35 746,56	36 000,65	36 254,73	36 508,81
44 600	33 043,98	33 298,06	33 552,14	33 806,22	34 060,31	49 600	35 543,44	35 797,52	36 051,60	36 305,68	36 559,76
44 700	33 093,73	33 347,81	33 601,89	33 855,97	34 110,06	49 700	35 594,39	35 848,47	36 102,55	36 356,63	36 610,72
44 800	33 143,47	33 397,56	33 651,64	33 905,72	34 159,80	49 800	35 645,34	35 899,42	36 153,51	36 407,59	36 661,67
44 900	33 193,22	33 447,31	33 701,39	33 955,47	34 209,55	49 900	35 696,29	35 950,38	36 204,46	36 458,54	36 712,62
45 000	33 242,97	33 497,05	33 751,14	34 005,22	34 259,30	50 000	35 747,25	36 001,33	36 255,41	36 509,49	36 763,58

Indemnité de remplacement du revenu ou indemnité payable en vertu de la Loi sur les accidents du travail pour l'année 2014 (90 % du revenu net retenu pour 2014) Travailleur avec conjoint à charge						Indemnité de remplacement du revenu ou indemnité payable en vertu de la Loi sur les accidents du travail pour l'année 2014 (90 % du revenu net retenu pour 2014) Travailleur avec conjoint à charge					
Revenu brut annuel	Travailleur sans personne majeure à charge					Revenu brut annuel	Travailleur sans personne majeure à charge				
	Nombre de personnes mineures à charge						Nombre de personnes mineures à charge				
	0	1	2	3	4 et plus	0	1	2	3	4 et plus	
50 100	35 798,20	36 052,28	36 306,36	36 560,45	36 814,53	55 100	38 451,77	38 705,85	38 959,93	39 214,01	39 468,09
50 200	35 849,15	36 103,23	36 357,32	36 611,40	36 865,48	55 200	38 506,79	38 760,87	39 014,96	39 269,04	39 523,12
50 300	35 900,10	36 154,19	36 408,27	36 662,35	36 916,43	55 300	38 561,82	38 815,90	39 069,98	39 324,07	39 578,15
50 400	35 951,06	36 205,14	36 459,22	36 713,30	36 967,39	55 400	38 616,85	38 870,93	39 125,01	39 379,09	39 633,17
50 500	36 002,01	36 256,09	36 510,17	36 764,26	37 018,34	55 500	38 671,87	38 925,96	39 180,04	39 434,12	39 688,20
50 600	36 052,96	36 307,05	36 561,13	36 815,21	37 069,29	55 600	38 726,90	38 980,98	39 235,06	39 489,15	39 743,23
50 700	36 103,92	36 358,00	36 612,08	36 866,16	37 120,24	55 700	38 781,93	39 036,01	39 290,09	39 544,17	39 798,26
50 800	36 154,87	36 408,95	36 663,03	36 917,12	37 171,20	55 800	38 836,95	39 091,04	39 345,12	39 599,20	39 853,28
50 900	36 205,82	36 459,90	36 713,99	36 968,07	37 222,15	55 900	38 891,98	39 146,06	39 400,15	39 654,23	39 908,31
51 000	36 256,77	36 510,86	36 764,94	37 019,02	37 273,10	56 000	38 947,01	39 201,09	39 455,17	39 709,25	39 963,34
51 100	36 307,73	36 561,81	36 815,89	37 069,97	37 324,06	56 100	39 002,03	39 256,12	39 510,20	39 764,28	40 018,36
51 200	36 358,68	36 612,76	36 866,84	37 120,93	37 375,01	56 200	39 057,06	39 311,14	39 565,23	39 819,31	40 073,39
51 300	36 409,63	36 663,71	36 917,80	37 171,88	37 425,96	56 300	39 112,09	39 366,17	39 620,25	39 874,33	40 128,42
51 400	36 460,59	36 714,67	36 968,75	37 222,83	37 476,91	56 400	39 167,12	39 421,20	39 675,28	39 929,36	40 183,44
51 500	36 511,54	36 765,62	37 019,70	37 273,78	37 527,87	56 500	39 222,14	39 476,22	39 730,31	39 984,39	40 238,47
51 600	36 562,49	36 816,57	37 070,66	37 324,74	37 578,82	56 600	39 277,17	39 531,25	39 785,33	40 039,42	40 293,50
51 700	36 613,44	36 867,53	37 121,61	37 375,69	37 629,77	56 700	39 332,20	39 586,28	39 840,36	40 094,44	40 348,52
51 800	36 664,40	36 918,48	37 172,56	37 426,64	37 680,72	56 800	39 387,22	39 641,31	39 895,39	40 149,47	40 403,55
51 900	36 715,35	36 969,43	37 223,51	37 477,60	37 731,68	56 900	39 442,25	39 696,33	39 950,41	40 204,50	40 458,58
52 000	36 766,30	37 020,38	37 274,47	37 528,55	37 782,63	57 000	39 497,28	39 751,36	40 005,44	40 259,52	40 513,61
52 100	36 817,25	37 071,34	37 325,42	37 579,50	37 833,58	57 100	39 552,30	39 806,39	40 060,47	40 314,55	40 568,63
52 200	36 868,21	37 122,29	37 376,37	37 630,45	37 884,54	57 200	39 607,33	39 861,41	40 115,49	40 369,58	40 623,66
52 300	36 919,16	37 173,24	37 427,32	37 681,41	37 935,49	57 300	39 662,36	39 916,44	40 170,52	40 424,60	40 678,69
52 400	36 970,11	37 224,20	37 478,28	37 732,36	37 986,44	57 400	39 717,38	39 971,47	40 225,55	40 479,63	40 733,71
52 500	37 021,07	37 275,15	37 529,23	37 783,31	38 037,39	57 500	39 772,41	40 026,49	40 280,58	40 534,66	40 788,74
52 600	37 072,03	37 326,10	37 580,18	37 834,26	38 088,34	57 600	39 827,44	40 081,52	40 335,60	40 589,68	40 843,77
52 700	37 123,00	37 377,05	37 631,13	37 885,21	38 139,29	57 700	39 882,47	40 136,55	40 390,63	40 644,71	40 898,79
52 800	37 174,00	37 428,00	37 682,08	37 936,16	38 190,24	57 800	39 937,49	40 191,57	40 445,66	40 699,74	40 953,82
52 900	37 225,00	37 478,95	37 733,03	38 000,11	38 241,19	57 900	39 992,52	40 246,60	40 500,68	40 754,77	41 008,85
53 000	37 276,00	37 529,90	37 783,98	38 051,06	38 292,14	58 000	40 047,55	40 301,63	40 555,71	40 809,79	41 063,87
53 100	37 327,00	37 580,85	37 834,93	38 102,01	38 343,09	58 100	40 102,57	40 356,65	40 610,74	40 864,82	41 118,90
53 200	37 378,00	37 631,80	37 885,88	38 152,96	38 394,04	58 200	40 157,60	40 411,68	40 665,76	40 919,85	41 173,93
53 300	37 429,00	37 682,75	37 936,83	38 203,91	38 445,00	58 300	40 212,63	40 466,71	40 720,79	40 974,87	41 228,96
53 400	37 480,00	37 733,70	37 987,78	38 254,86	38 496,00	58 400	40 267,65	40 521,74	40 775,82	41 029,90	41 283,98
53 500	37 531,00	37 784,65	38 038,73	38 305,81	38 547,00	58 500	40 322,68	40 576,76	40 830,84	41 084,93	41 339,01
53 600	37 582,00	37 835,60	38 089,68	38 356,76	38 598,00	58 600	40 377,71	40 631,79	40 885,87	41 139,95	41 394,04
53 700	37 633,00	37 886,55	38 140,63	38 407,71	38 649,00	58 700	40 432,73	40 686,82	40 940,90	41 194,98	41 449,06
53 800	37 684,00	37 937,50	38 191,58	38 458,66	38 700,00	58 800	40 487,76	40 741,84	40 995,93	41 250,01	41 504,09
53 900	37 735,00	37 988,45	38 242,53	38 509,61	38 751,00	58 900	40 542,79	40 796,87	41 050,95	41 305,03	41 559,12
54 000	37 786,00	38 039,40	38 293,48	38 560,56	38 802,00	59 000	40 597,82	40 851,90	41 105,98	41 360,06	41 614,14
54 100	37 837,00	38 090,35	38 344,43	38 611,51	38 853,00	59 100	40 652,84	40 906,92	41 161,01	41 415,09	41 669,17
54 200	37 888,00	38 141,30	38 395,38	38 662,46	38 904,00	59 200	40 707,87	40 961,95	41 216,03	41 470,12	41 724,20
54 300	37 939,00	38 192,25	38 446,33	38 713,41	38 955,00	59 300	40 762,90	41 016,98	41 271,06	41 525,14	41 779,22
54 400	37 990,00	38 243,20	38 497,28	38 764,36	39 006,00	59 400	40 817,92	41 072,00	41 326,09	41 580,17	41 834,25
54 500	38 041,00	38 294,15	38 548,23	38 815,31	39 057,00	59 500	40 872,95	41 127,03	41 381,11	41 635,20	41 889,28
54 600	38 092,00	38 345,10	38 603,18	38 866,26	39 108,00	59 600	40 927,98	41 182,06	41 436,14	41 690,22	41 944,31
54 700	38 143,00	38 396,05	38 654,13	38 917,21	39 159,00	59 700	40 982,98	41 237,09	41 491,17	41 745,25	41 999,33
54 800	38 194,00	38 447,00	38 705,08	38 968,16	39 210,00	59 800	41 038,03	41 292,11	41 546,19	41 800,28	42 054,36
54 900	38 245,00	38 497,95	38 756,03	39 019,11	39 261,00	59 900	41 093,06	41 347,14	41 601,22	41 855,30	42 109,39
55 000	38 296,00	38 548,90	38 806,98	39 070,06	39 312,00	60 000	41 148,08	41 402,17	41 656,25	41 910,33	42 164,41

**Indemnité de remplacement du revenu ou indemnité
payable en vertu de la Loi sur les accidents du travail
pour l'année 2014**

(90 % du revenu net retenu pour 2014)
Travailleur avec conjoint à charge
Travailleur sans personne majeure à charge
Nombre de personnes mineures à charge

Revenu brut annuel	Nombre de personnes mineures à charge				
	0	1	2	3	4 et plus
60 100	41 203,11	41 457,19	41 711,28	41 965,36	42 219,44
60 200	41 258,14	41 512,22	41 766,30	42 020,38	42 274,47
60 300	41 313,16	41 567,25	41 821,33	42 075,41	42 329,49
60 400	41 368,19	41 622,27	41 876,36	42 130,44	42 384,52
60 500	41 423,22	41 677,30	41 931,38	42 185,47	42 439,55
60 600	41 478,25	41 732,33	41 986,41	42 240,49	42 494,57
60 700	41 533,27	41 787,35	42 041,44	42 295,52	42 549,60
60 800	41 588,30	41 842,38	42 096,46	42 350,55	42 604,63
60 900	41 643,33	41 897,41	42 151,49	42 405,57	42 659,65
61 000	41 698,35	41 952,44	42 206,52	42 460,60	42 714,68
61 100	41 753,38	42 007,46	42 261,54	42 515,63	42 769,71
61 200	41 808,41	42 062,49	42 316,57	42 570,65	42 824,74
61 300	41 863,43	42 117,52	42 371,60	42 625,68	42 879,76
61 400	41 918,46	42 172,54	42 426,63	42 680,71	42 934,79
61 500	41 973,49	42 227,57	42 481,65	42 735,73	42 989,82
61 600	42 028,51	42 282,60	42 536,68	42 790,76	43 044,84
61 700	42 083,54	42 337,62	42 591,71	42 845,79	43 099,87
61 800	42 138,57	42 392,65	42 646,73	42 900,82	43 154,90
61 900	42 193,60	42 447,68	42 701,76	42 955,84	43 209,92
62 000	42 248,62	42 502,70	42 756,79	43 010,87	43 264,95
62 100	42 303,65	42 557,73	42 811,81	43 065,90	43 319,98
62 200	42 358,68	42 612,76	42 866,84	43 120,92	43 375,00
62 300	42 413,70	42 667,79	42 921,87	43 175,95	43 430,03
62 400	42 468,73	42 722,81	42 976,89	43 230,98	43 485,06
62 500	42 523,76	42 777,84	43 031,92	43 286,00	43 540,09
62 600	42 578,78	42 832,87	43 086,95	43 341,03	43 595,11
62 700	42 633,81	42 887,89	43 141,98	43 396,06	43 650,14
62 800	42 688,84	42 942,92	43 197,00	43 451,08	43 705,17
62 900	42 743,86	42 997,95	43 252,03	43 506,11	43 760,19
63 000	42 798,89	43 052,97	43 307,06	43 561,14	43 815,22
63 100	42 853,92	43 108,00	43 362,08	43 616,16	43 870,25
63 200	42 908,95	43 163,03	43 417,11	43 671,19	43 925,27
63 300	42 963,97	43 218,05	43 472,14	43 726,22	43 980,30
63 400	43 019,00	43 273,08	43 527,16	43 781,25	44 035,33
63 500	43 074,03	43 328,11	43 582,19	43 836,27	44 090,35
63 600	43 129,05	43 383,14	43 637,22	43 891,30	44 145,38
63 700	43 184,08	43 438,16	43 692,24	43 946,33	44 200,41
63 800	43 239,11	43 493,19	43 747,27	44 001,35	44 255,44
63 900	43 294,13	43 548,22	43 802,30	44 056,38	44 310,46
64 000	43 349,16	43 603,24	43 857,33	44 111,41	44 365,49
64 100	43 404,19	43 658,27	43 912,35	44 166,43	44 420,52
64 200	43 459,21	43 713,30	43 967,38	44 221,46	44 475,54
64 300	43 514,24	43 768,32	44 022,41	44 276,49	44 530,57
64 400	43 569,27	43 823,35	44 077,43	44 331,51	44 585,60
64 500	43 624,30	43 878,38	44 132,46	44 386,54	44 640,62
64 600	43 679,32	43 933,40	44 187,49	44 441,57	44 695,65
64 700	43 734,35	43 988,43	44 242,51	44 496,60	44 750,68
64 800	43 789,38	44 043,46	44 297,54	44 551,62	44 805,70
64 900	43 844,40	44 098,49	44 352,57	44 606,65	44 860,73
65 000	43 899,43	44 153,51	44 407,59	44 661,68	44 915,76

**Indemnité de remplacement du revenu ou indemnité
payable en vertu de la Loi sur les accidents du travail
pour l'année 2014**

(90 % du revenu net retenu pour 2014)
Travailleur avec conjoint à charge
Travailleur sans personne majeure à charge
Nombre de personnes mineures à charge

Revenu brut annuel	Nombre de personnes mineures à charge				
	0	1	2	3	4 et plus
65 100	43 954,46	44 208,54	44 462,62	44 716,70	44 970,79
65 200	44 009,48	44 263,57	44 517,65	44 771,73	45 025,81
65 300	44 064,51	44 318,59	44 572,67	44 826,76	45 080,84
65 400	44 119,54	44 373,62	44 627,70	44 881,78	45 135,87
65 500	44 174,56	44 428,65	44 682,73	44 936,81	45 190,89
65 600	44 229,59	44 483,67	44 737,76	44 991,84	45 245,92
65 700	44 284,62	44 538,70	44 792,78	45 046,86	45 300,95
65 800	44 339,65	44 593,73	44 847,81	45 101,89	45 355,97
65 900	44 394,67	44 648,75	44 902,84	45 156,92	45 411,00
66 000	44 449,70	44 703,78	44 957,86	45 211,95	45 466,03
66 100	44 504,73	44 758,81	45 012,89	45 266,97	45 521,05
66 200	44 559,75	44 813,83	45 067,92	45 322,00	45 576,08
66 300	44 614,78	44 868,86	45 122,94	45 377,03	45 631,11
66 400	44 669,81	44 923,89	45 177,97	45 432,05	45 686,14
66 500	44 724,83	44 978,92	45 233,00	45 487,08	45 741,16
66 600	44 779,86	45 033,94	45 288,02	45 542,11	45 796,19
66 700	44 834,89	45 088,97	45 343,05	45 597,13	45 851,22
66 800	44 889,91	45 144,00	45 398,08	45 652,16	45 906,24
66 900	44 944,94	45 199,02	45 453,11	45 707,19	45 961,27
67 000	44 999,97	45 254,05	45 508,13	45 762,21	46 016,30
67 100	45 055,00	45 309,08	45 563,16	45 817,24	46 071,32
67 200	45 110,02	45 364,10	45 618,19	45 872,27	46 126,35
67 300	45 165,05	45 419,13	45 673,21	45 927,30	46 181,38
67 400	45 220,08	45 474,16	45 728,24	45 982,32	46 236,40
67 500	45 275,10	45 529,18	45 783,27	46 037,35	46 291,43
67 600	45 330,13	45 584,21	45 838,29	46 092,38	46 346,46
67 700	45 385,16	45 639,24	45 893,32	46 147,40	46 401,49
67 800	45 440,18	45 694,27	45 948,35	46 202,43	46 456,51
67 900	45 495,21	45 749,29	46 003,37	46 257,46	46 511,54
68 000	45 550,24	45 804,32	46 058,40	46 312,48	46 566,57
68 100	45 605,26	45 859,35	46 113,43	46 367,51	46 621,59
68 200	45 660,29	45 914,37	46 168,46	46 422,54	46 676,62
68 300	45 715,32	45 969,40	46 223,48	46 477,56	46 731,65
68 400	45 770,34	46 024,43	46 278,51	46 532,59	46 786,67
68 500	45 825,37	46 079,45	46 333,54	46 587,62	46 841,70
68 600	45 880,40	46 134,48	46 388,56	46 642,65	46 896,73
68 700	45 935,43	46 189,51	46 443,59	46 697,67	46 951,75
68 800	45 990,45	46 244,53	46 498,62	46 752,70	47 006,78
68 900	46 045,48	46 299,56	46 553,64	46 807,73	47 061,81
69 000	46 100,51	46 354,59	46 608,67	46 862,75	47 116,83

Indemnité de remplacement du revenu ou indemnité payable en vertu de la Loi sur les accidents du travail pour l'année 2014						Indemnité de remplacement du revenu ou indemnité payable en vertu de la Loi sur les accidents du travail pour l'année 2014					
(90 % du revenu net retenu pour 2014)						(90 % du revenu net retenu pour 2014)					
Travailleur avec conjoint à charge						Travailleur avec conjoint à charge					
Revenu brut annuel	Travailleur avec 1 personne majeure à charge					Revenu brut annuel	Travailleur avec 1 personne majeure à charge				
	Nombre de personnes mineures à charge						Nombre de personnes mineures à charge				
	0	1	2	3	4 et plus		0	1	2	3	4 et plus
100	88,12	88,12	88,12	88,12	88,12	5 100	4 419,59	4 419,59	4 419,59	4 419,59	4 419,59
200	176,24	176,24	176,24	176,24	176,24	5 200	4 503,06	4 503,06	4 503,06	4 503,06	4 503,06
300	264,36	264,36	264,36	264,36	264,36	5 300	4 586,52	4 586,52	4 586,52	4 586,52	4 586,52
400	352,48	352,48	352,48	352,48	352,48	5 400	4 669,98	4 669,98	4 669,98	4 669,98	4 669,98
500	440,60	440,60	440,60	440,60	440,60	5 500	4 753,44	4 753,44	4 753,44	4 753,44	4 753,44
600	528,72	528,72	528,72	528,72	528,72	5 600	4 836,91	4 836,91	4 836,91	4 836,91	4 836,91
700	616,84	616,84	616,84	616,84	616,84	5 700	4 920,37	4 920,37	4 920,37	4 920,37	4 920,37
800	704,96	704,96	704,96	704,96	704,96	5 800	5 003,83	5 003,83	5 003,83	5 003,83	5 003,83
900	793,08	793,08	793,08	793,08	793,08	5 900	5 087,29	5 087,29	5 087,29	5 087,29	5 087,29
1 000	881,20	881,20	881,20	881,20	881,20	6 000	5 170,76	5 170,76	5 170,76	5 170,76	5 170,76
1 100	969,32	969,32	969,32	969,32	969,32	6 100	5 254,22	5 254,22	5 254,22	5 254,22	5 254,22
1 200	1 057,44	1 057,44	1 057,44	1 057,44	1 057,44	6 200	5 337,68	5 337,68	5 337,68	5 337,68	5 337,68
1 300	1 145,56	1 145,56	1 145,56	1 145,56	1 145,56	6 300	5 421,14	5 421,14	5 421,14	5 421,14	5 421,14
1 400	1 233,68	1 233,68	1 233,68	1 233,68	1 233,68	6 400	5 504,61	5 504,61	5 504,61	5 504,61	5 504,61
1 500	1 321,80	1 321,80	1 321,80	1 321,80	1 321,80	6 500	5 588,07	5 588,07	5 588,07	5 588,07	5 588,07
1 600	1 409,92	1 409,92	1 409,92	1 409,92	1 409,92	6 600	5 671,53	5 671,53	5 671,53	5 671,53	5 671,53
1 700	1 498,04	1 498,04	1 498,04	1 498,04	1 498,04	6 700	5 754,99	5 754,99	5 754,99	5 754,99	5 754,99
1 800	1 586,16	1 586,16	1 586,16	1 586,16	1 586,16	6 800	5 838,46	5 838,46	5 838,46	5 838,46	5 838,46
1 900	1 674,28	1 674,28	1 674,28	1 674,28	1 674,28	6 900	5 921,92	5 921,92	5 921,92	5 921,92	5 921,92
2 000	1 762,40	1 762,40	1 762,40	1 762,40	1 762,40	7 000	6 005,38	6 005,38	6 005,38	6 005,38	6 005,38
2 100	1 850,52	1 850,52	1 850,52	1 850,52	1 850,52	7 100	6 088,84	6 088,84	6 088,84	6 088,84	6 088,84
2 200	1 938,64	1 938,64	1 938,64	1 938,64	1 938,64	7 200	6 172,31	6 172,31	6 172,31	6 172,31	6 172,31
2 300	2 026,76	2 026,76	2 026,76	2 026,76	2 026,76	7 300	6 255,77	6 255,77	6 255,77	6 255,77	6 255,77
2 400	2 114,88	2 114,88	2 114,88	2 114,88	2 114,88	7 400	6 339,23	6 339,23	6 339,23	6 339,23	6 339,23
2 500	2 203,00	2 203,00	2 203,00	2 203,00	2 203,00	7 500	6 422,69	6 422,69	6 422,69	6 422,69	6 422,69
2 600	2 291,12	2 291,12	2 291,12	2 291,12	2 291,12	7 600	6 506,15	6 506,15	6 506,15	6 506,15	6 506,15
2 700	2 379,24	2 379,24	2 379,24	2 379,24	2 379,24	7 700	6 589,62	6 589,62	6 589,62	6 589,62	6 589,62
2 800	2 467,36	2 467,36	2 467,36	2 467,36	2 467,36	7 800	6 673,08	6 673,08	6 673,08	6 673,08	6 673,08
2 900	2 555,48	2 555,48	2 555,48	2 555,48	2 555,48	7 900	6 756,54	6 756,54	6 756,54	6 756,54	6 756,54
3 000	2 643,60	2 643,60	2 643,60	2 643,60	2 643,60	8 000	6 840,00	6 840,00	6 840,00	6 840,00	6 840,00
3 100	2 731,72	2 731,72	2 731,72	2 731,72	2 731,72	8 100	6 923,47	6 923,47	6 923,47	6 923,47	6 923,47
3 200	2 819,84	2 819,84	2 819,84	2 819,84	2 819,84	8 200	7 006,93	7 006,93	7 006,93	7 006,93	7 006,93
3 300	2 907,96	2 907,96	2 907,96	2 907,96	2 907,96	8 300	7 090,39	7 090,39	7 090,39	7 090,39	7 090,39
3 400	2 996,08	2 996,08	2 996,08	2 996,08	2 996,08	8 400	7 173,85	7 173,85	7 173,85	7 173,85	7 173,85
3 500	3 084,20	3 084,20	3 084,20	3 084,20	3 084,20	8 500	7 257,32	7 257,32	7 257,32	7 257,32	7 257,32
3 600	3 167,66	3 167,66	3 167,66	3 167,66	3 167,66	8 600	7 340,78	7 340,78	7 340,78	7 340,78	7 340,78
3 700	3 251,12	3 251,12	3 251,12	3 251,12	3 251,12	8 700	7 424,24	7 424,24	7 424,24	7 424,24	7 424,24
3 800	3 334,58	3 334,58	3 334,58	3 334,58	3 334,58	8 800	7 507,70	7 507,70	7 507,70	7 507,70	7 507,70
3 900	3 418,05	3 418,05	3 418,05	3 418,05	3 418,05	8 900	7 591,17	7 591,17	7 591,17	7 591,17	7 591,17
4 000	3 501,51	3 501,51	3 501,51	3 501,51	3 501,51	9 000	7 674,63	7 674,63	7 674,63	7 674,63	7 674,63
4 100	3 584,97	3 584,97	3 584,97	3 584,97	3 584,97	9 100	7 758,09	7 758,09	7 758,09	7 758,09	7 758,09
4 200	3 668,43	3 668,43	3 668,43	3 668,43	3 668,43	9 200	7 841,55	7 841,55	7 841,55	7 841,55	7 841,55
4 300	3 751,90	3 751,90	3 751,90	3 751,90	3 751,90	9 300	7 925,02	7 925,02	7 925,02	7 925,02	7 925,02
4 400	3 835,36	3 835,36	3 835,36	3 835,36	3 835,36	9 400	8 008,48	8 008,48	8 008,48	8 008,48	8 008,48
4 500	3 918,82	3 918,82	3 918,82	3 918,82	3 918,82	9 500	8 091,94	8 091,94	8 091,94	8 091,94	8 091,94
4 600	4 002,28	4 002,28	4 002,28	4 002,28	4 002,28	9 600	8 175,40	8 175,40	8 175,40	8 175,40	8 175,40
4 700	4 085,75	4 085,75	4 085,75	4 085,75	4 085,75	9 700	8 258,87	8 258,87	8 258,87	8 258,87	8 258,87
4 800	4 169,21	4 169,21	4 169,21	4 169,21	4 169,21	9 800	8 342,33	8 342,33	8 342,33	8 342,33	8 342,33
4 900	4 252,67	4 252,67	4 252,67	4 252,67	4 252,67	9 900	8 425,79	8 425,79	8 425,79	8 425,79	8 425,79
5 000	4 336,13	4 336,13	4 336,13	4 336,13	4 336,13	10 000	8 509,25	8 509,25	8 509,25	8 509,25	8 509,25

Indemnité de remplacement du revenu ou indemnité payable en vertu de la Loi sur les accidents du travail pour l'année 2014 (90 % du revenu net retenu pour 2014) Travailleur avec conjoint à charge						Indemnité de remplacement du revenu ou indemnité payable en vertu de la Loi sur les accidents du travail pour l'année 2014 (90 % du revenu net retenu pour 2014) Travailleur avec conjoint à charge					
Revenu brut annuel	Travailleur avec 1 personne majeure à charge Nombre de personnes mineures à charge					Revenu brut annuel	Travailleur avec 1 personne majeure à charge Nombre de personnes mineures à charge				
	0	1	2	3	4 et plus		0	1	2	3	4 et plus
10 100	8 592,71	8 592,71	8 592,71	8 592,71	8 592,71	15 100	12 765,83	12 765,83	12 765,83	12 765,83	12 765,83
10 200	8 676,18	8 676,18	8 676,18	8 676,18	8 676,18	15 200	12 849,30	12 849,30	12 849,30	12 849,30	12 849,30
10 300	8 759,64	8 759,64	8 759,64	8 759,64	8 759,64	15 300	12 932,76	12 932,76	12 932,76	12 932,76	12 932,76
10 400	8 843,10	8 843,10	8 843,10	8 843,10	8 843,10	15 400	13 016,22	13 016,22	13 016,22	13 016,22	13 016,22
10 500	8 926,56	8 926,56	8 926,56	8 926,56	8 926,56	15 500	13 099,68	13 099,68	13 099,68	13 099,68	13 099,68
10 600	9 010,03	9 010,03	9 010,03	9 010,03	9 010,03	15 600	13 183,15	13 183,15	13 183,15	13 183,15	13 183,15
10 700	9 093,49	9 093,49	9 093,49	9 093,49	9 093,49	15 700	13 266,61	13 266,61	13 266,61	13 266,61	13 266,61
10 800	9 176,95	9 176,95	9 176,95	9 176,95	9 176,95	15 800	13 350,07	13 350,07	13 350,07	13 350,07	13 350,07
10 900	9 260,41	9 260,41	9 260,41	9 260,41	9 260,41	15 900	13 433,53	13 433,53	13 433,53	13 433,53	13 433,53
11 000	9 343,88	9 343,88	9 343,88	9 343,88	9 343,88	16 000	13 517,00	13 517,00	13 517,00	13 517,00	13 517,00
11 100	9 427,34	9 427,34	9 427,34	9 427,34	9 427,34	16 100	13 600,46	13 600,46	13 600,46	13 600,46	13 600,46
11 200	9 510,80	9 510,80	9 510,80	9 510,80	9 510,80	16 200	13 683,92	13 683,92	13 683,92	13 683,92	13 683,92
11 300	9 594,26	9 594,26	9 594,26	9 594,26	9 594,26	16 300	13 767,38	13 767,38	13 767,38	13 767,38	13 767,38
11 400	9 677,73	9 677,73	9 677,73	9 677,73	9 677,73	16 400	13 850,85	13 850,85	13 850,85	13 850,85	13 850,85
11 500	9 761,19	9 761,19	9 761,19	9 761,19	9 761,19	16 500	13 934,31	13 934,31	13 934,31	13 934,31	13 934,31
11 600	9 844,65	9 844,65	9 844,65	9 844,65	9 844,65	16 600	14 017,77	14 017,77	14 017,77	14 017,77	14 017,77
11 700	9 928,11	9 928,11	9 928,11	9 928,11	9 928,11	16 700	14 101,23	14 101,23	14 101,23	14 101,23	14 101,23
11 800	10 011,58	10 011,58	10 011,58	10 011,58	10 011,58	16 800	14 184,70	14 184,70	14 184,70	14 184,70	14 184,70
11 900	10 095,04	10 095,04	10 095,04	10 095,04	10 095,04	16 900	14 268,16	14 268,16	14 268,16	14 268,16	14 268,16
12 000	10 178,50	10 178,50	10 178,50	10 178,50	10 178,50	17 000	14 351,62	14 351,62	14 351,62	14 351,62	14 351,62
12 100	10 261,96	10 261,96	10 261,96	10 261,96	10 261,96	17 100	14 435,08	14 435,08	14 435,08	14 435,08	14 435,08
12 200	10 345,43	10 345,43	10 345,43	10 345,43	10 345,43	17 200	14 518,55	14 518,55	14 518,55	14 518,55	14 518,55
12 300	10 428,89	10 428,89	10 428,89	10 428,89	10 428,89	17 300	14 602,01	14 602,01	14 602,01	14 602,01	14 602,01
12 400	10 512,35	10 512,35	10 512,35	10 512,35	10 512,35	17 400	14 685,47	14 685,47	14 685,47	14 685,47	14 685,47
12 500	10 595,81	10 595,81	10 595,81	10 595,81	10 595,81	17 500	14 768,93	14 768,93	14 768,93	14 768,93	14 768,93
12 600	10 679,27	10 679,27	10 679,27	10 679,27	10 679,27	17 600	14 852,39	14 852,39	14 852,39	14 852,39	14 852,39
12 700	10 762,74	10 762,74	10 762,74	10 762,74	10 762,74	17 700	14 935,86	14 935,86	14 935,86	14 935,86	14 935,86
12 800	10 846,20	10 846,20	10 846,20	10 846,20	10 846,20	17 800	15 019,32	15 019,32	15 019,32	15 019,32	15 019,32
12 900	10 929,66	10 929,66	10 929,66	10 929,66	10 929,66	17 900	15 102,78	15 102,78	15 102,78	15 102,78	15 102,78
13 000	11 013,12	11 013,12	11 013,12	11 013,12	11 013,12	18 000	15 186,24	15 186,24	15 186,24	15 186,24	15 186,24
13 100	11 096,59	11 096,59	11 096,59	11 096,59	11 096,59	18 100	15 269,71	15 269,71	15 269,71	15 269,71	15 269,71
13 200	11 180,05	11 180,05	11 180,05	11 180,05	11 180,05	18 200	15 353,17	15 353,17	15 353,17	15 353,17	15 353,17
13 300	11 263,51	11 263,51	11 263,51	11 263,51	11 263,51	18 300	15 436,63	15 436,63	15 436,63	15 436,63	15 436,63
13 400	11 346,97	11 346,97	11 346,97	11 346,97	11 346,97	18 400	15 520,09	15 520,09	15 520,09	15 520,09	15 520,09
13 500	11 430,44	11 430,44	11 430,44	11 430,44	11 430,44	18 500	15 603,56	15 603,56	15 603,56	15 603,56	15 603,56
13 600	11 513,90	11 513,90	11 513,90	11 513,90	11 513,90	18 600	15 687,02	15 687,02	15 687,02	15 687,02	15 687,02
13 700	11 597,36	11 597,36	11 597,36	11 597,36	11 597,36	18 700	15 770,48	15 770,48	15 770,48	15 770,48	15 770,48
13 800	11 680,82	11 680,82	11 680,82	11 680,82	11 680,82	18 800	15 853,94	15 853,94	15 853,94	15 853,94	15 853,94
13 900	11 764,29	11 764,29	11 764,29	11 764,29	11 764,29	18 900	15 937,41	15 937,41	15 937,41	15 937,41	15 937,41
14 000	11 847,75	11 847,75	11 847,75	11 847,75	11 847,75	19 000	16 020,87	16 020,87	16 020,87	16 020,87	16 020,87
14 100	11 931,21	11 931,21	11 931,21	11 931,21	11 931,21	19 100	16 104,33	16 104,33	16 104,33	16 104,33	16 104,33
14 200	12 014,67	12 014,67	12 014,67	12 014,67	12 014,67	19 200	16 187,79	16 187,79	16 187,79	16 187,79	16 187,79
14 300	12 098,14	12 098,14	12 098,14	12 098,14	12 098,14	19 300	16 271,26	16 271,26	16 271,26	16 271,26	16 271,26
14 400	12 181,60	12 181,60	12 181,60	12 181,60	12 181,60	19 400	16 354,72	16 354,72	16 354,72	16 354,72	16 354,72
14 500	12 265,06	12 265,06	12 265,06	12 265,06	12 265,06	19 500	16 438,18	16 438,18	16 438,18	16 438,18	16 438,18
14 600	12 348,52	12 348,52	12 348,52	12 348,52	12 348,52	19 600	16 521,64	16 521,64	16 521,64	16 521,64	16 521,64
14 700	12 431,99	12 431,99	12 431,99	12 431,99	12 431,99	19 700	16 605,11	16 605,11	16 605,11	16 605,11	16 605,11
14 800	12 515,45	12 515,45	12 515,45	12 515,45	12 515,45	19 800	16 688,57	16 688,57	16 688,57	16 688,57	16 688,57
14 900	12 598,91	12 598,91	12 598,91	12 598,91	12 598,91	19 900	16 772,03	16 772,03	16 772,03	16 772,03	16 772,03
15 000	12 682,37	12 682,37	12 682,37	12 682,37	12 682,37	20 000	16 855,49	16 855,49	16 855,49	16 855,49	16 855,49

Indemnité de remplacement du revenu ou indemnité payable en vertu de la Loi sur les accidents du travail pour l'année 2014 (90 % du revenu net retenu pour 2014) Travailleur avec conjoint à charge						Indemnité de remplacement du revenu ou indemnité payable en vertu de la Loi sur les accidents du travail pour l'année 2014 (90 % du revenu net retenu pour 2014) Travailleur avec conjoint à charge					
Revenu brut annuel	Travailleur avec 1 personne majeure à charge Nombre de personnes mineures à charge					Revenu brut annuel	Travailleur avec 1 personne majeure à charge Nombre de personnes mineures à charge				
	0	1	2	3	4 et plus		0	1	2	3	4 et plus
20 100	16 938,95	16 938,95	16 938,95	16 938,95	16 938,95	25 100	21 105,89	21 112,07	21 112,07	21 112,07	21 112,07
20 200	17 022,42	17 022,42	17 022,42	17 022,42	17 022,42	25 200	21 178,90	21 195,54	21 195,54	21 195,54	21 195,54
20 300	17 105,88	17 105,88	17 105,88	17 105,88	17 105,88	25 300	21 251,91	21 279,00	21 279,00	21 279,00	21 279,00
20 400	17 189,34	17 189,34	17 189,34	17 189,34	17 189,34	25 400	21 324,92	21 362,46	21 362,46	21 362,46	21 362,46
20 500	17 272,80	17 272,80	17 272,80	17 272,80	17 272,80	25 500	21 397,93	21 445,92	21 445,92	21 445,92	21 445,92
20 600	17 356,27	17 356,27	17 356,27	17 356,27	17 356,27	25 600	21 470,93	21 529,39	21 529,39	21 529,39	21 529,39
20 700	17 439,73	17 439,73	17 439,73	17 439,73	17 439,73	25 700	21 543,94	21 612,85	21 612,85	21 612,85	21 612,85
20 800	17 523,19	17 523,19	17 523,19	17 523,19	17 523,19	25 800	21 616,95	21 696,31	21 696,31	21 696,31	21 696,31
20 900	17 606,65	17 606,65	17 606,65	17 606,65	17 606,65	25 900	21 689,96	21 779,77	21 779,77	21 779,77	21 779,77
21 000	17 690,12	17 690,12	17 690,12	17 690,12	17 690,12	26 000	21 762,97	21 863,24	21 863,24	21 863,24	21 863,24
21 100	17 773,58	17 773,58	17 773,58	17 773,58	17 773,58	26 100	21 835,98	21 946,70	21 946,70	21 946,70	21 946,70
21 200	17 857,04	17 857,04	17 857,04	17 857,04	17 857,04	26 200	21 908,99	22 030,16	22 030,16	22 030,16	22 030,16
21 300	17 940,50	17 940,50	17 940,50	17 940,50	17 940,50	26 300	21 982,00	22 113,62	22 113,62	22 113,62	22 113,62
21 400	18 023,97	18 023,97	18 023,97	18 023,97	18 023,97	26 400	22 055,00	22 197,09	22 197,09	22 197,09	22 197,09
21 500	18 107,43	18 107,43	18 107,43	18 107,43	18 107,43	26 500	22 128,01	22 280,55	22 280,55	22 280,55	22 280,55
21 600	18 190,89	18 190,89	18 190,89	18 190,89	18 190,89	26 600	22 201,02	22 364,01	22 364,01	22 364,01	22 364,01
21 700	18 274,35	18 274,35	18 274,35	18 274,35	18 274,35	26 700	22 274,03	22 447,47	22 447,47	22 447,47	22 447,47
21 800	18 357,82	18 357,82	18 357,82	18 357,82	18 357,82	26 800	22 347,04	22 530,94	22 530,94	22 530,94	22 530,94
21 900	18 441,28	18 441,28	18 441,28	18 441,28	18 441,28	26 900	22 420,05	22 614,40	22 614,40	22 614,40	22 614,40
22 000	18 524,74	18 524,74	18 524,74	18 524,74	18 524,74	27 000	22 493,06	22 697,86	22 697,86	22 697,86	22 697,86
22 100	18 608,20	18 608,20	18 608,20	18 608,20	18 608,20	27 100	22 566,07	22 781,32	22 781,32	22 781,32	22 781,32
22 200	18 691,67	18 691,67	18 691,67	18 691,67	18 691,67	27 200	22 639,07	22 864,79	22 864,79	22 864,79	22 864,79
22 300	18 775,13	18 775,13	18 775,13	18 775,13	18 775,13	27 300	22 712,08	22 948,25	22 948,25	22 948,25	22 948,25
22 400	18 858,59	18 858,59	18 858,59	18 858,59	18 858,59	27 400	22 785,09	23 031,71	23 031,71	23 031,71	23 031,71
22 500	18 942,05	18 942,05	18 942,05	18 942,05	18 942,05	27 500	22 858,10	23 112,18	23 115,17	23 115,17	23 115,17
22 600	19 025,51	19 025,51	19 025,51	19 025,51	19 025,51	27 600	22 931,11	23 185,19	23 198,63	23 198,63	23 198,63
22 700	19 108,98	19 108,98	19 108,98	19 108,98	19 108,98	27 700	23 004,12	23 258,20	23 282,10	23 282,10	23 282,10
22 800	19 192,44	19 192,44	19 192,44	19 192,44	19 192,44	27 800	23 077,13	23 331,21	23 365,56	23 365,56	23 365,56
22 900	19 275,90	19 275,90	19 275,90	19 275,90	19 275,90	27 900	23 150,14	23 404,22	23 449,02	23 449,02	23 449,02
23 000	19 359,36	19 359,36	19 359,36	19 359,36	19 359,36	28 000	23 223,14	23 477,23	23 532,48	23 532,48	23 532,48
23 100	19 442,83	19 442,83	19 442,83	19 442,83	19 442,83	28 100	23 296,15	23 550,23	23 615,95	23 615,95	23 615,95
23 200	19 526,29	19 526,29	19 526,29	19 526,29	19 526,29	28 200	23 369,16	23 623,24	23 699,41	23 699,41	23 699,41
23 300	19 609,75	19 609,75	19 609,75	19 609,75	19 609,75	28 300	23 442,17	23 696,25	23 782,87	23 782,87	23 782,87
23 400	19 693,21	19 693,21	19 693,21	19 693,21	19 693,21	28 400	23 515,18	23 769,26	23 866,33	23 866,33	23 866,33
23 500	19 776,68	19 776,68	19 776,68	19 776,68	19 776,68	28 500	23 588,19	23 842,27	23 949,80	23 949,80	23 949,80
23 600	19 860,14	19 860,14	19 860,14	19 860,14	19 860,14	28 600	23 661,20	23 915,28	24 033,26	24 033,26	24 033,26
23 700	19 943,60	19 943,60	19 943,60	19 943,60	19 943,60	28 700	23 734,21	23 988,29	24 116,72	24 116,72	24 116,72
23 800	20 027,06	20 027,06	20 027,06	20 027,06	20 027,06	28 800	23 807,21	24 061,30	24 200,18	24 200,18	24 200,18
23 900	20 110,53	20 110,53	20 110,53	20 110,53	20 110,53	28 900	23 880,22	24 134,30	24 283,65	24 283,65	24 283,65
24 000	20 193,99	20 193,99	20 193,99	20 193,99	20 193,99	29 000	23 953,23	24 207,31	24 367,11	24 367,11	24 367,11
24 100	20 277,45	20 277,45	20 277,45	20 277,45	20 277,45	29 100	24 026,24	24 280,32	24 450,57	24 450,57	24 450,57
24 200	20 360,91	20 360,91	20 360,91	20 360,91	20 360,91	29 200	24 099,25	24 353,33	24 534,03	24 534,03	24 534,03
24 300	20 444,38	20 444,38	20 444,38	20 444,38	20 444,38	29 300	24 172,26	24 426,34	24 617,50	24 617,50	24 617,50
24 400	20 527,84	20 527,84	20 527,84	20 527,84	20 527,84	29 400	24 245,27	24 499,35	24 700,96	24 700,96	24 700,96
24 500	20 611,30	20 611,30	20 611,30	20 611,30	20 611,30	29 500	24 318,28	24 572,36	24 784,42	24 784,42	24 784,42
24 600	20 694,76	20 694,76	20 694,76	20 694,76	20 694,76	29 600	24 391,28	24 645,37	24 867,88	24 867,88	24 867,88
24 700	20 778,23	20 778,23	20 778,23	20 778,23	20 778,23	29 700	24 464,29	24 718,37	24 951,35	24 951,35	24 951,35
24 800	20 861,69	20 861,69	20 861,69	20 861,69	20 861,69	29 800	24 537,30	24 791,38	25 034,81	25 034,81	25 034,81
24 900	20 945,15	20 945,15	20 945,15	20 945,15	20 945,15	29 900	24 610,31	24 864,39	25 118,27	25 118,27	25 118,27
25 000	21 028,61	21 028,61	21 028,61	21 028,61	21 028,61	30 000	24 683,32	24 937,40	25 191,48	25 201,73	25 201,73

Indemnité de remplacement du revenu ou indemnité payable en vertu de la Loi sur les accidents du travail pour l'année 2014 (90 % du revenu net retenu pour 2014) Travailleur avec conjoint à charge Travailleur avec 1 personne majeure à charge Nombre de personnes mineures à charge						Indemnité de remplacement du revenu ou indemnité payable en vertu de la Loi sur les accidents du travail pour l'année 2014 (90 % du revenu net retenu pour 2014) Travailleur avec conjoint à charge Travailleur avec 1 personne majeure à charge Nombre de personnes mineures à charge					
Revenu brut annuel	0	1	2	3	4 et plus	Revenu brut annuel	0	1	2	3	4 et plus
30 100	24 756,33	25 010,41	25 264,49	25 285,19	25 285,19	35 100	27 924,90	28 178,99	28 433,07	28 687,15	28 941,23
30 200	24 829,34	25 083,42	25 337,50	25 368,66	25 368,66	35 200	27 983,51	28 237,60	28 491,68	28 745,76	28 999,84
30 300	24 902,34	25 156,43	25 410,51	25 452,12	25 452,12	35 300	28 042,12	28 296,20	28 550,29	28 804,37	29 058,45
30 400	24 975,35	25 229,44	25 483,52	25 535,58	25 535,58	35 400	28 100,73	28 354,81	28 608,89	28 862,98	29 117,06
30 500	25 048,36	25 302,44	25 556,53	25 619,04	25 619,04	35 500	28 159,34	28 413,42	28 667,50	28 921,59	29 175,67
30 600	25 121,37	25 375,45	25 629,54	25 702,51	25 702,51	35 600	28 217,95	28 472,03	28 726,11	28 980,19	29 234,28
30 700	25 194,38	25 448,46	25 702,54	25 785,97	25 785,97	35 700	28 276,56	28 530,64	28 784,72	29 038,80	29 292,89
30 800	25 267,39	25 521,47	25 775,55	25 869,43	25 869,43	35 800	28 335,17	28 589,25	28 843,33	29 097,41	29 351,49
30 900	25 340,40	25 594,48	25 848,56	25 952,89	25 952,89	35 900	28 393,77	28 647,86	28 901,94	29 156,02	29 410,10
31 000	25 413,41	25 667,49	25 921,57	26 036,36	26 036,36	36 000	28 452,38	28 706,46	28 960,55	29 214,63	29 468,71
31 100	25 486,41	25 740,50	25 994,58	26 119,82	26 119,82	36 100	28 510,99	28 765,07	29 019,16	29 273,24	29 527,32
31 200	25 559,42	25 813,51	26 067,59	26 203,28	26 203,28	36 200	28 569,60	28 823,68	29 077,76	29 331,85	29 585,93
31 300	25 632,43	25 886,51	26 140,60	26 286,74	26 286,74	36 300	28 628,21	28 882,29	29 136,37	29 390,46	29 644,54
31 400	25 705,44	25 959,52	26 213,61	26 370,21	26 370,21	36 400	28 686,82	28 940,90	29 194,98	29 449,06	29 703,15
31 500	25 778,45	26 032,53	26 286,61	26 453,67	26 453,67	36 500	28 745,43	28 999,51	29 253,59	29 507,67	29 761,76
31 600	25 851,46	26 105,54	26 359,62	26 537,13	26 537,13	36 600	28 804,04	29 058,12	29 312,20	29 566,28	29 820,36
31 700	25 924,47	26 178,55	26 432,63	26 620,59	26 620,59	36 700	28 862,64	29 116,73	29 370,81	29 624,89	29 878,97
31 800	25 990,82	26 244,90	26 498,98	26 697,40	26 697,40	36 800	28 921,25	29 175,33	29 429,42	29 683,50	29 937,58
31 900	26 049,42	26 303,51	26 557,59	26 766,46	26 766,46	36 900	28 979,86	29 233,94	29 488,03	29 742,11	29 996,19
32 000	26 108,03	26 362,12	26 616,20	26 835,52	26 835,52	37 000	29 038,47	29 292,55	29 546,63	29 800,72	30 054,80
32 100	26 166,64	26 420,72	26 674,81	26 904,58	26 904,58	37 100	29 097,08	29 351,16	29 605,24	29 859,33	30 113,41
32 200	26 225,25	26 479,33	26 733,42	26 973,65	26 973,65	37 200	29 155,69	29 409,77	29 663,85	29 917,93	30 172,02
32 300	26 283,86	26 537,94	26 792,02	27 042,71	27 042,71	37 300	29 214,30	29 468,38	29 722,46	29 976,54	30 230,62
32 400	26 342,47	26 596,55	26 850,63	27 104,71	27 111,77	37 400	29 272,91	29 526,99	29 781,07	30 035,15	30 289,23
32 500	26 401,08	26 655,16	26 909,24	27 163,32	27 180,83	37 500	29 331,51	29 585,60	29 839,68	30 093,76	30 347,84
32 600	26 459,69	26 713,77	26 967,85	27 221,93	27 249,89	37 600	29 390,12	29 644,20	29 898,29	30 152,37	30 406,45
32 700	26 518,29	26 772,38	27 026,46	27 280,54	27 318,96	37 700	29 448,73	29 702,81	29 956,90	30 210,98	30 465,06
32 800	26 576,90	26 830,99	27 085,07	27 339,15	27 388,02	37 800	29 507,34	29 761,42	30 015,50	30 269,59	30 523,67
32 900	26 635,51	26 889,59	27 143,68	27 397,76	27 457,08	37 900	29 565,95	29 820,03	30 074,11	30 328,20	30 582,28
33 000	26 694,12	26 948,20	27 202,29	27 456,37	27 526,14	38 000	29 624,56	29 878,64	30 132,72	30 386,80	30 640,89
33 100	26 752,73	27 006,81	27 260,89	27 514,98	27 595,21	38 100	29 683,17	29 937,25	30 191,33	30 445,41	30 699,49
33 200	26 811,34	27 065,42	27 319,50	27 573,58	27 664,27	38 200	29 741,77	29 995,86	30 249,94	30 504,02	30 758,10
33 300	26 869,95	27 124,03	27 378,11	27 632,19	27 733,33	38 300	29 800,38	30 054,47	30 308,55	30 562,63	30 816,71
33 400	26 928,56	27 182,64	27 436,72	27 690,80	27 802,39	38 400	29 858,99	30 113,07	30 367,16	30 621,24	30 875,32
33 500	26 987,16	27 241,25	27 495,33	27 749,41	27 871,46	38 500	29 917,60	30 171,68	30 425,77	30 679,85	30 933,93
33 600	27 045,77	27 299,86	27 553,94	27 808,02	27 940,52	38 600	29 976,21	30 230,29	30 484,37	30 738,46	30 992,54
33 700	27 104,38	27 358,46	27 612,55	27 866,63	28 009,58	38 700	30 034,82	30 288,90	30 542,98	30 797,07	31 051,15
33 800	27 162,99	27 417,07	27 671,15	27 925,24	28 078,64	38 800	30 093,43	30 347,51	30 601,59	30 855,67	31 109,76
33 900	27 221,60	27 475,68	27 729,76	27 983,85	28 147,71	38 900	30 152,04	30 406,12	30 660,20	30 914,28	31 168,36
34 000	27 280,21	27 534,29	27 788,37	28 042,45	28 216,77	39 000	30 210,64	30 464,73	30 718,81	30 972,89	31 226,97
34 100	27 338,82	27 592,90	27 846,98	28 101,06	28 285,83	39 100	30 269,25	30 523,34	30 777,42	31 031,50	31 285,58
34 200	27 397,43	27 651,51	27 905,59	28 159,67	28 354,89	39 200	30 327,86	30 581,94	30 836,03	31 090,11	31 344,19
34 300	27 456,03	27 710,12	27 964,20	28 218,28	28 423,96	39 300	30 386,47	30 640,55	30 894,64	31 148,72	31 402,80
34 400	27 514,64	27 768,73	28 022,81	28 276,89	28 493,02	39 400	30 445,08	30 699,16	30 953,24	31 207,33	31 461,41
34 500	27 573,25	27 827,33	28 081,42	28 335,50	28 562,08	39 500	30 503,69	30 757,77	31 011,85	31 265,93	31 520,02
34 600	27 631,86	27 885,94	28 140,02	28 394,11	28 631,14	39 600	30 562,30	30 816,38	31 070,46	31 324,54	31 578,63
34 700	27 690,47	27 944,55	28 198,63	28 452,72	28 700,21	39 700	30 620,91	30 874,99	31 129,07	31 383,15	31 637,23
34 800	27 749,08	28 003,16	28 257,24	28 511,32	28 765,41	39 800	30 679,51	30 933,60	31 187,68	31 441,76	31 695,84
34 900	27 807,69	28 061,77	28 315,85	28 569,93	28 824,02	39 900	30 738,12	30 992,21	31 246,29	31 500,37	31 754,45
35 000	27 866,30	28 120,38	28 374,46	28 628,54	28 882,62	40 000	30 796,73	31 050,81	31 304,90	31 558,98	31 813,06

Indemnité de remplacement du revenu ou indemnité payable en vertu de la Loi sur les accidents du travail pour l'année 2014 (90 % du revenu net retenu pour 2014) Travailleur avec conjoint à charge						Indemnité de remplacement du revenu ou indemnité payable en vertu de la Loi sur les accidents du travail pour l'année 2014 (90 % du revenu net retenu pour 2014) Travailleur avec conjoint à charge					
Revenu brut annuel	Travailleur avec 1 personne majeure à charge Nombre de personnes mineures à charge					Revenu brut annuel	Travailleur avec 1 personne majeure à charge Nombre de personnes mineures à charge				
	0	1	2	3	4 et plus		0	1	2	3	4 et plus
40 100	30 855,34	31 109,42	31 363,51	31 617,59	31 871,67	45 100	33 635,62	33 889,70	34 143,78	34 397,87	34 651,95
40 200	30 913,95	31 168,03	31 422,11	31 676,20	31 930,28	45 200	33 685,37	33 939,45	34 193,53	34 447,61	34 701,70
40 300	30 972,56	31 226,64	31 480,72	31 734,80	31 988,89	45 300	33 735,12	33 989,20	34 243,28	34 497,36	34 751,44
40 400	31 031,17	31 285,25	31 539,33	31 793,41	32 047,50	45 400	33 784,86	34 038,95	34 293,03	34 547,11	34 801,19
40 500	31 089,78	31 343,86	31 597,94	31 852,02	32 106,10	45 500	33 834,61	34 088,69	34 342,78	34 596,86	34 850,94
40 600	31 148,38	31 402,47	31 656,55	31 910,63	32 164,71	45 600	33 884,36	34 138,44	34 392,53	34 646,61	34 900,69
40 700	31 206,99	31 461,08	31 715,16	31 969,24	32 223,32	45 700	33 934,11	34 188,19	34 442,27	34 696,36	34 950,44
40 800	31 265,60	31 519,68	31 773,77	32 027,85	32 281,93	45 800	33 983,86	34 237,94	34 492,02	34 746,10	35 000,19
40 900	31 324,21	31 578,29	31 832,38	32 086,46	32 340,54	45 900	34 033,61	34 287,69	34 541,77	34 795,85	35 049,93
41 000	31 382,82	31 636,90	31 890,98	32 145,07	32 399,15	46 000	34 083,35	34 337,44	34 591,52	34 845,60	35 099,68
41 100	31 441,43	31 695,51	31 949,59	32 203,67	32 457,76	46 100	34 133,10	34 387,18	34 641,27	34 895,35	35 149,43
41 200	31 500,04	31 754,12	32 008,20	32 262,28	32 516,37	46 200	34 182,85	34 436,93	34 691,01	34 945,10	35 199,18
41 300	31 558,65	31 812,73	32 066,81	32 320,89	32 574,97	46 300	34 232,60	34 486,68	34 740,76	34 994,84	35 248,93
41 400	31 617,25	31 871,34	32 125,42	32 379,50	32 633,58	46 400	34 282,35	34 536,43	34 790,51	35 044,59	35 298,68
41 500	31 675,86	31 929,95	32 184,03	32 438,11	32 692,19	46 500	34 332,09	34 586,18	34 840,26	35 094,34	35 348,42
41 600	31 734,47	31 988,55	32 242,64	32 496,72	32 750,80	46 600	34 381,84	34 635,93	34 890,01	35 144,09	35 398,17
41 700	31 793,08	32 047,16	32 301,24	32 555,33	32 809,41	46 700	34 431,59	34 685,67	34 939,76	35 193,84	35 447,92
41 800	31 851,69	32 105,77	32 359,85	32 613,94	32 868,02	46 800	34 481,34	34 735,42	34 989,50	35 243,59	35 497,67
41 900	31 910,30	32 164,38	32 418,46	32 672,54	32 926,63	46 900	34 531,09	34 785,17	35 039,25	35 293,33	35 547,42
42 000	31 968,91	32 222,99	32 477,07	32 731,15	32 985,24	47 000	34 580,84	34 834,92	35 089,00	35 343,08	35 597,16
42 100	32 027,52	32 281,60	32 535,68	32 789,76	33 043,84	47 100	34 630,58	34 884,67	35 138,75	35 392,83	35 646,91
42 200	32 086,12	32 340,21	32 594,29	32 848,37	33 102,45	47 200	34 680,33	34 934,41	35 188,50	35 442,58	35 696,66
42 300	32 144,73	32 398,82	32 652,90	32 906,98	33 161,06	47 300	34 730,08	34 984,16	35 238,25	35 492,33	35 746,41
42 400	32 203,34	32 457,42	32 711,51	32 965,59	33 219,67	47 400	34 779,83	35 033,91	35 287,99	35 542,08	35 796,16
42 500	32 261,95	32 516,03	32 770,11	33 024,20	33 278,28	47 500	34 829,58	35 083,66	35 337,74	35 591,82	35 845,91
42 600	32 320,56	32 574,64	32 828,72	33 082,81	33 336,89	47 600	34 879,33	35 133,41	35 387,49	35 641,57	35 895,65
42 700	32 379,17	32 629,83	32 883,91	33 137,99	33 392,08	47 700	34 929,07	35 183,16	35 437,24	35 691,32	35 945,40
42 800	32 437,78	32 684,84	32 938,92	33 193,00	33 447,09	47 800	34 978,82	35 232,90	35 486,99	35 741,07	35 995,15
42 900	32 485,77	32 739,85	32 993,93	33 248,01	33 502,09	47 900	35 028,57	35 282,65	35 536,73	35 790,82	36 044,90
43 000	32 540,77	32 794,86	33 048,94	33 303,02	33 557,10	48 000	35 078,32	35 332,40	35 586,48	35 840,56	36 094,65
43 100	32 595,78	32 849,87	33 103,95	33 358,03	33 612,11	48 100	35 128,07	35 382,15	35 636,23	35 890,31	36 144,40
43 200	32 650,79	32 904,87	33 158,96	33 413,04	33 667,12	48 200	35 177,81	35 431,90	35 685,98	35 940,06	36 194,14
43 300	32 705,80	32 959,88	33 213,96	33 468,05	33 722,13	48 300	35 227,56	35 481,65	35 735,73	35 989,81	36 243,89
43 400	32 760,81	33 014,89	33 268,97	33 523,06	33 777,14	48 400	35 277,31	35 531,39	35 785,48	36 039,56	36 293,64
43 500	32 815,82	33 069,90	33 323,98	33 578,06	33 832,15	48 500	35 327,06	35 581,14	35 835,22	36 089,31	36 343,39
43 600	32 870,83	33 124,91	33 378,99	33 633,07	33 887,16	48 600	35 376,81	35 630,89	35 884,97	36 139,05	36 393,14
43 700	32 925,84	33 179,92	33 434,00	33 688,08	33 942,16	48 700	35 426,56	35 680,64	35 934,72	36 188,79	36 442,89
43 800	32 980,84	33 234,93	33 489,01	33 743,09	33 997,17	48 800	35 476,31	35 730,39	35 984,47	36 238,54	36 492,64
43 900	33 035,85	33 289,93	33 544,02	33 798,10	34 052,18	48 900	35 526,06	35 780,14	36 034,22	36 288,29	36 542,39
44 000	33 088,39	33 342,47	33 596,55	33 850,64	34 104,72	49 000	35 575,81	35 829,89	36 083,97	36 338,04	36 592,14
44 100	33 138,14	33 392,22	33 646,30	33 900,38	34 154,47	49 100	35 625,56	35 879,64	36 133,72	36 387,79	36 641,89
44 200	33 187,89	33 441,97	33 696,05	33 950,13	34 204,21	49 200	35 675,31	35 929,39	36 183,47	36 437,54	36 691,64
44 300	33 237,63	33 491,72	33 745,80	33 999,88	34 253,96	49 300	35 725,06	35 979,14	36 233,22	36 487,29	36 741,39
44 400	33 287,38	33 541,46	33 795,55	34 049,63	34 303,71	49 400	35 774,81	36 028,89	36 283,04	36 537,04	36 791,14
44 500	33 337,13	33 591,21	33 845,29	34 099,38	34 353,46	49 500	35 824,56	36 078,64	36 332,79	36 586,79	36 840,89
44 600	33 386,88	33 640,96	33 895,04	34 149,12	34 403,21	49 600	35 874,31	36 128,39	36 382,54	36 636,54	36 890,64
44 700	33 436,63	33 690,71	33 944,79	34 198,87	34 452,96	49 700	35 924,06	36 178,14	36 432,29	36 686,29	36 940,39
44 800	33 486,37	33 740,46	33 994,54	34 248,62	34 502,70	49 800	35 973,81	36 227,89	36 482,04	36 736,04	36 990,14
44 900	33 536,12	33 790,21	34 044,29	34 298,37	34 552,45	49 900	36 023,56	36 277,64	36 531,79	36 785,79	37 039,89
45 000	33 585,87	33 839,95	34 094,04	34 348,12	34 602,20	50 000	36 073,31	36 327,39	36 581,54	36 835,54	37 089,64

**Indemnité de remplacement du revenu ou indemnité
payable en vertu de la Loi sur les accidents du travail
pour l'année 2014**

(90 % du revenu net retenu pour 2014)
Travailleur avec conjoint à charge

Revenu brut annuel	Travailleur avec 1 personne majeure à charge Nombre de personnes mineures à charge				
	0	1	2	3	4 et plus
50 100	36 141,10	36 395,18	36 649,26	36 903,35	37 157,43
50 200	36 192,05	36 446,13	36 700,22	36 954,30	37 208,38
50 300	36 243,00	36 497,09	36 751,17	37 005,25	37 259,33
50 400	36 293,96	36 548,04	36 802,12	37 056,20	37 310,29
50 500	36 344,91	36 598,99	36 853,07	37 107,16	37 361,24
50 600	36 395,86	36 649,95	36 904,03	37 158,11	37 412,19
50 700	36 446,82	36 700,90	36 954,98	37 209,06	37 463,14
50 800	36 497,77	36 751,85	37 005,93	37 260,02	37 514,10
50 900	36 548,72	36 802,80	37 056,89	37 310,97	37 565,05
51 000	36 599,67	36 853,76	37 107,84	37 361,92	37 616,00
51 100	36 650,63	36 904,71	37 158,79	37 412,87	37 666,96
51 200	36 701,58	36 955,66	37 209,74	37 463,83	37 717,91
51 300	36 752,53	37 006,61	37 260,70	37 514,78	37 768,86
51 400	36 803,49	37 057,57	37 311,65	37 565,73	37 819,81
51 500	36 854,44	37 108,52	37 362,60	37 616,68	37 870,77
51 600	36 905,39	37 159,47	37 413,56	37 667,64	37 921,72
51 700	36 956,34	37 210,43	37 464,51	37 718,59	37 972,67
51 800	37 007,30	37 261,38	37 515,46	37 769,54	38 023,62
51 900	37 058,25	37 312,33	37 566,41	37 820,50	38 074,58
52 000	37 109,20	37 363,28	37 617,37	37 871,45	38 125,53
52 100	37 160,15	37 414,24	37 668,32	37 922,40	38 176,48
52 200	37 211,11	37 465,19	37 719,27	37 973,35	38 227,44
52 300	37 262,06	37 516,14	37 770,22	38 024,31	38 278,39
52 400	37 313,01	37 567,10	37 821,18	38 075,26	38 329,34
52 500	37 363,97	37 618,05	37 872,13	38 126,21	38 380,29
52 600	37 418,99	37 673,07	37 927,16	38 181,24	38 435,32
52 700	37 474,02	37 728,10	37 982,18	38 236,27	38 490,35
52 800	37 529,05	37 783,13	38 037,21	38 291,29	38 545,38
52 900	37 584,07	37 838,16	38 092,24	38 346,32	38 600,40
53 000	37 639,10	37 893,18	38 147,26	38 401,35	38 655,43
53 100	37 694,13	37 948,21	38 202,29	38 456,37	38 710,46
53 200	37 749,15	38 003,24	38 257,32	38 511,40	38 765,48
53 300	37 804,18	38 058,26	38 312,35	38 566,43	38 820,51
53 400	37 859,21	38 113,29	38 367,37	38 621,45	38 875,54
53 500	37 914,23	38 168,32	38 422,40	38 676,48	38 930,56
53 600	37 969,26	38 223,34	38 477,43	38 731,51	38 985,59
53 700	38 024,29	38 278,37	38 532,45	38 786,54	39 040,62
53 800	38 079,32	38 333,40	38 587,48	38 841,56	39 095,64
53 900	38 134,34	38 388,42	38 642,51	38 896,59	39 150,67
54 000	38 189,37	38 443,45	38 697,53	38 951,62	39 205,70
54 100	38 244,40	38 498,48	38 752,56	39 006,64	39 260,72
54 200	38 299,42	38 553,51	38 807,59	39 061,67	39 315,75
54 300	38 354,45	38 608,53	38 862,61	39 116,70	39 370,78
54 400	38 409,48	38 663,56	38 917,64	39 171,72	39 425,81
54 500	38 464,50	38 718,59	38 972,67	39 226,75	39 480,83
54 600	38 519,53	38 773,61	39 027,70	39 281,78	39 535,86
54 700	38 574,56	38 828,64	39 082,72	39 336,80	39 590,89
54 800	38 629,58	38 883,67	39 137,75	39 391,83	39 645,91
54 900	38 684,61	38 938,69	39 192,78	39 446,86	39 700,94
55 000	38 739,64	38 993,72	39 247,80	39 501,88	39 755,97

**Indemnité de remplacement du revenu ou indemnité
payable en vertu de la Loi sur les accidents du travail
pour l'année 2014**

(90 % du revenu net retenu pour 2014)
Travailleur avec conjoint à charge

Revenu brut annuel	Travailleur avec 1 personne majeure à charge Nombre de personnes mineures à charge				
	0	1	2	3	4 et plus
55 100	38 794,67	39 048,75	39 302,83	39 556,91	39 810,99
55 200	38 849,69	39 103,77	39 357,86	39 611,94	39 866,02
55 300	38 904,72	39 158,80	39 412,88	39 666,97	39 921,05
55 400	38 959,75	39 213,83	39 467,91	39 721,99	39 976,07
55 500	39 014,77	39 268,86	39 522,94	39 777,02	40 031,10
55 600	39 069,80	39 323,88	39 577,96	39 832,05	40 086,13
55 700	39 124,83	39 378,91	39 632,99	39 887,07	40 141,16
55 800	39 179,85	39 433,94	39 688,02	39 942,10	40 196,18
55 900	39 234,88	39 488,96	39 743,05	39 997,13	40 251,21
56 000	39 289,91	39 543,99	39 798,07	40 052,15	40 306,24
56 100	39 344,93	39 599,02	39 853,10	40 107,18	40 361,26
56 200	39 399,96	39 654,04	39 908,13	40 162,21	40 416,29
56 300	39 454,99	39 709,07	39 963,15	40 217,23	40 471,32
56 400	39 510,02	39 764,10	40 018,18	40 272,26	40 526,34
56 500	39 565,04	39 819,12	40 073,21	40 327,29	40 581,37
56 600	39 620,07	39 874,15	40 128,23	40 382,32	40 636,40
56 700	39 675,10	39 929,18	40 183,26	40 437,34	40 691,42
56 800	39 730,12	39 984,21	40 238,29	40 492,37	40 746,45
56 900	39 785,15	40 039,23	40 293,31	40 547,40	40 801,48
57 000	39 840,18	40 094,26	40 348,34	40 602,42	40 856,51
57 100	39 895,20	40 149,29	40 403,37	40 657,45	40 911,53
57 200	39 950,23	40 204,31	40 458,39	40 712,48	40 966,56
57 300	40 005,26	40 259,34	40 513,42	40 767,50	41 021,59
57 400	40 060,28	40 314,37	40 568,45	40 822,53	41 076,61
57 500	40 115,31	40 369,39	40 623,48	40 877,56	41 131,64
57 600	40 170,34	40 424,42	40 678,50	40 932,58	41 186,67
57 700	40 225,37	40 479,45	40 733,53	40 987,61	41 241,69
57 800	40 280,39	40 534,47	40 788,56	41 042,64	41 296,72
57 900	40 335,42	40 589,50	40 843,58	41 097,67	41 351,75
58 000	40 390,45	40 644,53	40 898,61	41 152,69	41 406,77
58 100	40 445,47	40 699,55	40 953,64	41 207,72	41 461,80
58 200	40 500,50	40 754,58	41 008,66	41 262,75	41 516,83
58 300	40 555,53	40 809,61	41 063,69	41 317,77	41 571,86
58 400	40 610,55	40 864,64	41 118,72	41 372,80	41 626,88
58 500	40 665,58	40 919,66	41 173,74	41 427,83	41 681,91
58 600	40 720,61	40 974,69	41 228,77	41 482,85	41 736,94
58 700	40 775,63	41 029,72	41 283,80	41 537,88	41 791,96
58 800	40 830,66	41 084,74	41 338,83	41 592,91	41 846,99
58 900	40 885,69	41 139,77	41 393,85	41 647,93	41 902,02
59 000	40 940,72	41 194,80	41 448,88	41 702,96	41 957,04
59 100	40 995,74	41 249,82	41 503,91	41 757,99	42 012,07
59 200	41 050,77	41 304,85	41 558,93	41 813,02	42 067,10
59 300	41 105,80	41 359,88	41 613,96	41 868,04	42 122,12
59 400	41 160,82	41 414,90	41 668,99	41 923,07	42 177,15
59 500	41 215,85	41 469,93	41 724,01	41 978,10	42 232,18
59 600	41 270,88	41 524,96	41 779,04	42 033,12	42 287,21
59 700	41 325,90	41 579,99	41 834,07	42 088,15	42 342,23
59 800	41 380,93	41 635,01	41 889,09	42 143,18	42 397,26
59 900	41 435,96	41 690,04	41 944,12	42 198,20	42 452,29
60 000	41 490,98	41 745,07	41 999,15	42 253,23	42 507,31

Indemnité de remplacement du revenu ou indemnité payable en vertu de la Loi sur les accidents du travail pour l'année 2014 (90 % du revenu net retenu pour 2014) Travailleur avec conjoint à charge					Indemnité de remplacement du revenu ou indemnité payable en vertu de la Loi sur les accidents du travail pour l'année 2014 (90 % du revenu net retenu pour 2014) Travailleur avec conjoint à charge						
Revenu brut annuel	Travailleur avec 1 personne majeure à charge Nombre de personnes mineures à charge				Revenu brut annuel	Travailleur avec 1 personne majeure à charge Nombre de personnes mineures à charge					
	0	1	2	3 4 et plus		0	1	2	3 4 et plus		
60 100	41 546,01	41 800,09	42 054,18	42 308,26	42 562,34	65 100	44 297,36	44 551,44	44 805,52	45 059,60	45 313,69
60 200	41 601,04	41 855,12	42 109,20	42 363,28	42 617,37	65 200	44 352,38	44 606,47	44 860,55	45 114,63	45 368,71
60 300	41 656,06	41 910,15	42 164,23	42 418,31	42 672,39	65 300	44 407,41	44 661,49	44 915,57	45 169,66	45 423,74
60 400	41 711,09	41 965,17	42 219,26	42 473,34	42 727,42	65 400	44 462,44	44 716,52	44 970,60	45 224,68	45 478,77
60 500	41 766,12	42 020,20	42 274,28	42 528,37	42 782,45	65 500	44 517,46	44 771,55	45 025,63	45 279,71	45 533,79
60 600	41 821,15	42 075,23	42 329,31	42 583,39	42 837,47	65 600	44 572,49	44 826,57	45 080,66	45 334,74	45 588,82
60 700	41 876,17	42 130,25	42 384,34	42 638,42	42 892,50	65 700	44 627,52	44 881,60	45 135,68	45 389,76	45 643,85
60 800	41 931,20	42 185,28	42 439,36	42 693,45	42 947,53	65 800	44 682,55	44 936,63	45 190,71	45 444,79	45 698,87
60 900	41 986,23	42 240,31	42 494,39	42 748,47	43 002,55	65 900	44 737,57	44 991,65	45 245,74	45 499,82	45 753,90
61 000	42 041,25	42 295,34	42 549,42	42 803,50	43 057,58	66 000	44 792,60	45 046,68	45 300,76	45 554,85	45 808,93
61 100	42 096,28	42 350,36	42 604,44	42 858,53	43 112,61	66 100	44 847,63	45 101,71	45 355,79	45 609,87	45 863,95
61 200	42 151,31	42 405,39	42 659,47	42 913,55	43 167,64	66 200	44 902,65	45 156,73	45 410,82	45 664,90	45 918,98
61 300	42 206,33	42 460,42	42 714,50	42 968,58	43 222,66	66 300	44 957,68	45 211,76	45 465,84	45 719,93	45 974,01
61 400	42 261,36	42 515,44	42 769,53	43 023,61	43 277,69	66 400	45 012,71	45 266,79	45 520,87	45 774,95	46 029,04
61 500	42 316,39	42 570,47	42 824,55	43 078,63	43 332,72	66 500	45 067,73	45 321,82	45 575,90	45 829,98	46 084,06
61 600	42 371,41	42 625,50	42 879,58	43 133,66	43 387,74	66 600	45 122,76	45 376,84	45 630,92	45 885,01	46 139,09
61 700	42 426,44	42 680,52	42 934,61	43 188,69	43 442,77	66 700	45 177,79	45 431,87	45 685,95	45 940,03	46 194,12
61 800	42 481,47	42 735,55	42 989,63	43 243,72	43 497,80	66 800	45 232,81	45 486,90	45 740,98	45 995,06	46 249,14
61 900	42 536,50	42 790,58	43 044,66	43 298,74	43 552,82	66 900	45 287,84	45 541,92	45 796,01	46 050,09	46 304,17
62 000	42 591,52	42 845,60	43 099,69	43 353,77	43 607,85	67 000	45 342,87	45 596,95	45 851,03	46 105,11	46 359,20
62 100	42 646,55	42 900,63	43 154,71	43 408,80	43 662,88	67 100	45 397,90	45 651,98	45 906,06	46 160,14	46 414,22
62 200	42 701,58	42 955,66	43 209,74	43 463,82	43 717,90	67 200	45 452,92	45 707,00	45 961,09	46 215,17	46 469,25
62 300	42 756,60	43 010,69	43 264,77	43 518,85	43 772,93	67 300	45 507,95	45 762,03	46 016,11	46 270,20	46 524,28
62 400	42 811,63	43 065,71	43 319,79	43 573,88	43 827,96	67 400	45 562,98	45 817,06	46 071,14	46 325,22	46 579,30
62 500	42 866,66	43 120,74	43 374,82	43 628,90	43 882,99	67 500	45 618,00	45 872,08	46 126,17	46 380,25	46 634,33
62 600	42 921,68	43 175,77	43 429,85	43 683,93	43 938,01	67 600	45 673,03	45 927,11	46 181,19	46 435,28	46 689,36
62 700	42 976,71	43 230,79	43 484,88	43 738,96	43 993,04	67 700	45 728,06	45 982,14	46 236,22	46 490,30	46 744,39
62 800	43 031,74	43 285,82	43 539,90	43 793,98	44 048,07	67 800	45 783,08	46 037,17	46 291,25	46 545,33	46 799,41
62 900	43 086,76	43 340,85	43 594,93	43 849,01	44 103,09	67 900	45 838,11	46 092,19	46 346,27	46 600,36	46 854,44
63 000	43 141,79	43 395,87	43 649,96	43 904,04	44 158,12	68 000	45 893,14	46 147,22	46 401,30	46 655,38	46 909,47
63 100	43 196,82	43 450,90	43 704,98	43 959,06	44 213,15	68 100	45 948,16	46 202,25	46 456,33	46 710,41	46 964,49
63 200	43 251,85	43 505,93	43 760,01	44 014,09	44 268,17	68 200	46 003,19	46 257,27	46 511,36	46 765,44	47 019,52
63 300	43 306,87	43 560,95	43 815,04	44 069,12	44 323,20	68 300	46 058,22	46 312,30	46 566,38	46 820,46	47 074,55
63 400	43 361,90	43 615,98	43 870,06	44 124,15	44 378,23	68 400	46 113,24	46 367,33	46 621,41	46 875,49	47 129,57
63 500	43 416,93	43 671,01	43 925,09	44 179,17	44 433,25	68 500	46 168,27	46 422,35	46 676,44	46 930,52	47 184,60
63 600	43 471,95	43 726,04	43 980,12	44 234,20	44 488,28	68 600	46 223,30	46 477,38	46 731,46	46 985,55	47 239,63
63 700	43 526,98	43 781,06	44 035,14	44 289,23	44 543,31	68 700	46 278,33	46 532,41	46 786,49	47 040,57	47 294,65
63 800	43 582,01	43 836,09	44 090,17	44 344,25	44 598,34	68 800	46 333,35	46 587,43	46 841,52	47 095,60	47 349,68
63 900	43 637,03	43 891,12	44 145,20	44 399,28	44 653,36	68 900	46 388,38	46 642,46	46 896,54	47 150,63	47 404,71
64 000	43 692,06	43 946,14	44 200,23	44 454,31	44 708,39	69 000	46 443,41	46 697,49	46 951,57	47 205,65	47 459,73
64 100	43 747,09	44 001,17	44 255,25	44 509,33	44 763,42						
64 200	43 802,11	44 056,20	44 310,28	44 564,36	44 818,44						
64 300	43 857,14	44 111,22	44 365,31	44 619,39	44 873,47						
64 400	43 912,17	44 166,25	44 420,33	44 674,41	44 928,50						
64 500	43 967,20	44 221,28	44 475,36	44 729,44	44 983,52						
64 600	44 022,22	44 276,30	44 530,39	44 784,47	45 038,55						
64 700	44 077,25	44 331,33	44 585,41	44 839,50	45 093,58						
64 800	44 132,28	44 386,36	44 640,44	44 894,52	45 148,60						
64 900	44 187,30	44 441,39	44 695,47	44 949,55	45 203,63						
65 000	44 242,33	44 496,41	44 750,49	45 004,58	45 258,66						

Indemnité de remplacement du revenu ou indemnité payable en vertu de la Loi sur les accidents du travail pour l'année 2014 (90 % du revenu net retenu pour 2014) Travailleur avec conjoint à charge						Indemnité de remplacement du revenu ou indemnité payable en vertu de la Loi sur les accidents du travail pour l'année 2014 (90 % du revenu net retenu pour 2014) Travailleur avec conjoint à charge					
Revenu brut annuel	Travailleur avec 2 personnes majeures à charge					Revenu brut annuel	Travailleur avec 2 personnes majeures à charge				
	Nombre de personnes mineures à charge						Nombre de personnes mineures à charge				
	0	1	2	3	4 et plus		0	1	2	3	4 et plus
100	88,12	88,12	88,12	88,12	88,12	5 100	4 419,59	4 419,59	4 419,59	4 419,59	4 419,59
200	176,24	176,24	176,24	176,24	176,24	5 200	4 503,06	4 503,06	4 503,06	4 503,06	4 503,06
300	264,36	264,36	264,36	264,36	264,36	5 300	4 586,52	4 586,52	4 586,52	4 586,52	4 586,52
400	352,48	352,48	352,48	352,48	352,48	5 400	4 669,98	4 669,98	4 669,98	4 669,98	4 669,98
500	440,60	440,60	440,60	440,60	440,60	5 500	4 753,44	4 753,44	4 753,44	4 753,44	4 753,44
600	528,72	528,72	528,72	528,72	528,72	5 600	4 836,91	4 836,91	4 836,91	4 836,91	4 836,91
700	616,84	616,84	616,84	616,84	616,84	5 700	4 920,37	4 920,37	4 920,37	4 920,37	4 920,37
800	704,96	704,96	704,96	704,96	704,96	5 800	5 003,83	5 003,83	5 003,83	5 003,83	5 003,83
900	793,08	793,08	793,08	793,08	793,08	5 900	5 087,29	5 087,29	5 087,29	5 087,29	5 087,29
1 000	881,20	881,20	881,20	881,20	881,20	6 000	5 170,76	5 170,76	5 170,76	5 170,76	5 170,76
1 100	969,32	969,32	969,32	969,32	969,32	6 100	5 254,22	5 254,22	5 254,22	5 254,22	5 254,22
1 200	1 057,44	1 057,44	1 057,44	1 057,44	1 057,44	6 200	5 337,68	5 337,68	5 337,68	5 337,68	5 337,68
1 300	1 145,56	1 145,56	1 145,56	1 145,56	1 145,56	6 300	5 421,14	5 421,14	5 421,14	5 421,14	5 421,14
1 400	1 233,68	1 233,68	1 233,68	1 233,68	1 233,68	6 400	5 504,61	5 504,61	5 504,61	5 504,61	5 504,61
1 500	1 321,80	1 321,80	1 321,80	1 321,80	1 321,80	6 500	5 588,07	5 588,07	5 588,07	5 588,07	5 588,07
1 600	1 409,92	1 409,92	1 409,92	1 409,92	1 409,92	6 600	5 671,53	5 671,53	5 671,53	5 671,53	5 671,53
1 700	1 498,04	1 498,04	1 498,04	1 498,04	1 498,04	6 700	5 754,99	5 754,99	5 754,99	5 754,99	5 754,99
1 800	1 586,16	1 586,16	1 586,16	1 586,16	1 586,16	6 800	5 838,46	5 838,46	5 838,46	5 838,46	5 838,46
1 900	1 674,28	1 674,28	1 674,28	1 674,28	1 674,28	6 900	5 921,92	5 921,92	5 921,92	5 921,92	5 921,92
2 000	1 762,40	1 762,40	1 762,40	1 762,40	1 762,40	7 000	6 005,38	6 005,38	6 005,38	6 005,38	6 005,38
2 100	1 850,52	1 850,52	1 850,52	1 850,52	1 850,52	7 100	6 088,84	6 088,84	6 088,84	6 088,84	6 088,84
2 200	1 938,64	1 938,64	1 938,64	1 938,64	1 938,64	7 200	6 172,31	6 172,31	6 172,31	6 172,31	6 172,31
2 300	2 026,76	2 026,76	2 026,76	2 026,76	2 026,76	7 300	6 255,77	6 255,77	6 255,77	6 255,77	6 255,77
2 400	2 114,88	2 114,88	2 114,88	2 114,88	2 114,88	7 400	6 339,23	6 339,23	6 339,23	6 339,23	6 339,23
2 500	2 203,00	2 203,00	2 203,00	2 203,00	2 203,00	7 500	6 422,69	6 422,69	6 422,69	6 422,69	6 422,69
2 600	2 291,12	2 291,12	2 291,12	2 291,12	2 291,12	7 600	6 506,15	6 506,15	6 506,15	6 506,15	6 506,15
2 700	2 379,24	2 379,24	2 379,24	2 379,24	2 379,24	7 700	6 589,62	6 589,62	6 589,62	6 589,62	6 589,62
2 800	2 467,36	2 467,36	2 467,36	2 467,36	2 467,36	7 800	6 673,08	6 673,08	6 673,08	6 673,08	6 673,08
2 900	2 555,48	2 555,48	2 555,48	2 555,48	2 555,48	7 900	6 756,54	6 756,54	6 756,54	6 756,54	6 756,54
3 000	2 643,60	2 643,60	2 643,60	2 643,60	2 643,60	8 000	6 840,00	6 840,00	6 840,00	6 840,00	6 840,00
3 100	2 731,72	2 731,72	2 731,72	2 731,72	2 731,72	8 100	6 923,47	6 923,47	6 923,47	6 923,47	6 923,47
3 200	2 819,84	2 819,84	2 819,84	2 819,84	2 819,84	8 200	7 006,93	7 006,93	7 006,93	7 006,93	7 006,93
3 300	2 907,96	2 907,96	2 907,96	2 907,96	2 907,96	8 300	7 090,39	7 090,39	7 090,39	7 090,39	7 090,39
3 400	2 996,08	2 996,08	2 996,08	2 996,08	2 996,08	8 400	7 173,85	7 173,85	7 173,85	7 173,85	7 173,85
3 500	3 084,20	3 084,20	3 084,20	3 084,20	3 084,20	8 500	7 257,32	7 257,32	7 257,32	7 257,32	7 257,32
3 600	3 167,66	3 167,66	3 167,66	3 167,66	3 167,66	8 600	7 340,78	7 340,78	7 340,78	7 340,78	7 340,78
3 700	3 251,12	3 251,12	3 251,12	3 251,12	3 251,12	8 700	7 424,24	7 424,24	7 424,24	7 424,24	7 424,24
3 800	3 334,58	3 334,58	3 334,58	3 334,58	3 334,58	8 800	7 507,70	7 507,70	7 507,70	7 507,70	7 507,70
3 900	3 418,05	3 418,05	3 418,05	3 418,05	3 418,05	8 900	7 591,17	7 591,17	7 591,17	7 591,17	7 591,17
4 000	3 501,51	3 501,51	3 501,51	3 501,51	3 501,51	9 000	7 674,63	7 674,63	7 674,63	7 674,63	7 674,63
4 100	3 584,97	3 584,97	3 584,97	3 584,97	3 584,97	9 100	7 758,09	7 758,09	7 758,09	7 758,09	7 758,09
4 200	3 668,43	3 668,43	3 668,43	3 668,43	3 668,43	9 200	7 841,55	7 841,55	7 841,55	7 841,55	7 841,55
4 300	3 751,90	3 751,90	3 751,90	3 751,90	3 751,90	9 300	7 925,02	7 925,02	7 925,02	7 925,02	7 925,02
4 400	3 835,36	3 835,36	3 835,36	3 835,36	3 835,36	9 400	8 008,48	8 008,48	8 008,48	8 008,48	8 008,48
4 500	3 918,82	3 918,82	3 918,82	3 918,82	3 918,82	9 500	8 091,94	8 091,94	8 091,94	8 091,94	8 091,94
4 600	4 002,28	4 002,28	4 002,28	4 002,28	4 002,28	9 600	8 175,40	8 175,40	8 175,40	8 175,40	8 175,40
4 700	4 085,75	4 085,75	4 085,75	4 085,75	4 085,75	9 700	8 258,87	8 258,87	8 258,87	8 258,87	8 258,87
4 800	4 169,21	4 169,21	4 169,21	4 169,21	4 169,21	9 800	8 342,33	8 342,33	8 342,33	8 342,33	8 342,33
4 900	4 252,67	4 252,67	4 252,67	4 252,67	4 252,67	9 900	8 425,79	8 425,79	8 425,79	8 425,79	8 425,79
5 000	4 336,13	4 336,13	4 336,13	4 336,13	4 336,13	10 000	8 509,25	8 509,25	8 509,25	8 509,25	8 509,25

Indemnité de remplacement du revenu ou indemnité payable en vertu de la Loi sur les accidents du travail pour l'année 2014 (90 % du revenu net retenu pour 2014) Travailleur avec conjoint à charge Travailleur avec 2 personnes majeures à charge Nombre de personnes mineures à charge						Indemnité de remplacement du revenu ou indemnité payable en vertu de la Loi sur les accidents du travail pour l'année 2014 (90 % du revenu net retenu pour 2014) Travailleur avec conjoint à charge Travailleur avec 2 personnes majeures à charge Nombre de personnes mineures à charge					
Revenu brut annuel	0	1	2	3	4 et plus	Revenu brut annuel	0	1	2	3	4 et plus
10 100	8 592,71	8 592,71	8 592,71	8 592,71	8 592,71	15 100	12 765,83	12 765,83	12 765,83	12 765,83	12 765,83
10 200	8 676,18	8 676,18	8 676,18	8 676,18	8 676,18	15 200	12 849,30	12 849,30	12 849,30	12 849,30	12 849,30
10 300	8 759,64	8 759,64	8 759,64	8 759,64	8 759,64	15 300	12 932,76	12 932,76	12 932,76	12 932,76	12 932,76
10 400	8 843,10	8 843,10	8 843,10	8 843,10	8 843,10	15 400	13 016,22	13 016,22	13 016,22	13 016,22	13 016,22
10 500	8 926,56	8 926,56	8 926,56	8 926,56	8 926,56	15 500	13 099,68	13 099,68	13 099,68	13 099,68	13 099,68
10 600	9 010,03	9 010,03	9 010,03	9 010,03	9 010,03	15 600	13 183,15	13 183,15	13 183,15	13 183,15	13 183,15
10 700	9 093,49	9 093,49	9 093,49	9 093,49	9 093,49	15 700	13 266,61	13 266,61	13 266,61	13 266,61	13 266,61
10 800	9 176,95	9 176,95	9 176,95	9 176,95	9 176,95	15 800	13 350,07	13 350,07	13 350,07	13 350,07	13 350,07
10 900	9 260,41	9 260,41	9 260,41	9 260,41	9 260,41	15 900	13 433,53	13 433,53	13 433,53	13 433,53	13 433,53
11 000	9 343,88	9 343,88	9 343,88	9 343,88	9 343,88	16 000	13 517,00	13 517,00	13 517,00	13 517,00	13 517,00
11 100	9 427,34	9 427,34	9 427,34	9 427,34	9 427,34	16 100	13 600,46	13 600,46	13 600,46	13 600,46	13 600,46
11 200	9 510,80	9 510,80	9 510,80	9 510,80	9 510,80	16 200	13 683,92	13 683,92	13 683,92	13 683,92	13 683,92
11 300	9 594,26	9 594,26	9 594,26	9 594,26	9 594,26	16 300	13 767,38	13 767,38	13 767,38	13 767,38	13 767,38
11 400	9 677,73	9 677,73	9 677,73	9 677,73	9 677,73	16 400	13 850,85	13 850,85	13 850,85	13 850,85	13 850,85
11 500	9 761,19	9 761,19	9 761,19	9 761,19	9 761,19	16 500	13 934,31	13 934,31	13 934,31	13 934,31	13 934,31
11 600	9 844,65	9 844,65	9 844,65	9 844,65	9 844,65	16 600	14 017,77	14 017,77	14 017,77	14 017,77	14 017,77
11 700	9 928,11	9 928,11	9 928,11	9 928,11	9 928,11	16 700	14 101,23	14 101,23	14 101,23	14 101,23	14 101,23
11 800	10 011,58	10 011,58	10 011,58	10 011,58	10 011,58	16 800	14 184,70	14 184,70	14 184,70	14 184,70	14 184,70
11 900	10 095,04	10 095,04	10 095,04	10 095,04	10 095,04	16 900	14 268,16	14 268,16	14 268,16	14 268,16	14 268,16
12 000	10 178,50	10 178,50	10 178,50	10 178,50	10 178,50	17 000	14 351,62	14 351,62	14 351,62	14 351,62	14 351,62
12 100	10 261,96	10 261,96	10 261,96	10 261,96	10 261,96	17 100	14 435,08	14 435,08	14 435,08	14 435,08	14 435,08
12 200	10 345,43	10 345,43	10 345,43	10 345,43	10 345,43	17 200	14 518,55	14 518,55	14 518,55	14 518,55	14 518,55
12 300	10 428,89	10 428,89	10 428,89	10 428,89	10 428,89	17 300	14 602,01	14 602,01	14 602,01	14 602,01	14 602,01
12 400	10 512,35	10 512,35	10 512,35	10 512,35	10 512,35	17 400	14 685,47	14 685,47	14 685,47	14 685,47	14 685,47
12 500	10 595,81	10 595,81	10 595,81	10 595,81	10 595,81	17 500	14 768,93	14 768,93	14 768,93	14 768,93	14 768,93
12 600	10 679,27	10 679,27	10 679,27	10 679,27	10 679,27	17 600	14 852,39	14 852,39	14 852,39	14 852,39	14 852,39
12 700	10 762,74	10 762,74	10 762,74	10 762,74	10 762,74	17 700	14 935,86	14 935,86	14 935,86	14 935,86	14 935,86
12 800	10 846,20	10 846,20	10 846,20	10 846,20	10 846,20	17 800	15 019,32	15 019,32	15 019,32	15 019,32	15 019,32
12 900	10 929,66	10 929,66	10 929,66	10 929,66	10 929,66	17 900	15 102,78	15 102,78	15 102,78	15 102,78	15 102,78
13 000	11 013,12	11 013,12	11 013,12	11 013,12	11 013,12	18 000	15 186,24	15 186,24	15 186,24	15 186,24	15 186,24
13 100	11 096,59	11 096,59	11 096,59	11 096,59	11 096,59	18 100	15 269,71	15 269,71	15 269,71	15 269,71	15 269,71
13 200	11 180,05	11 180,05	11 180,05	11 180,05	11 180,05	18 200	15 353,17	15 353,17	15 353,17	15 353,17	15 353,17
13 300	11 263,51	11 263,51	11 263,51	11 263,51	11 263,51	18 300	15 436,63	15 436,63	15 436,63	15 436,63	15 436,63
13 400	11 346,97	11 346,97	11 346,97	11 346,97	11 346,97	18 400	15 520,09	15 520,09	15 520,09	15 520,09	15 520,09
13 500	11 430,44	11 430,44	11 430,44	11 430,44	11 430,44	18 500	15 603,56	15 603,56	15 603,56	15 603,56	15 603,56
13 600	11 513,90	11 513,90	11 513,90	11 513,90	11 513,90	18 600	15 687,02	15 687,02	15 687,02	15 687,02	15 687,02
13 700	11 597,36	11 597,36	11 597,36	11 597,36	11 597,36	18 700	15 770,48	15 770,48	15 770,48	15 770,48	15 770,48
13 800	11 680,82	11 680,82	11 680,82	11 680,82	11 680,82	18 800	15 853,94	15 853,94	15 853,94	15 853,94	15 853,94
13 900	11 764,29	11 764,29	11 764,29	11 764,29	11 764,29	18 900	15 937,41	15 937,41	15 937,41	15 937,41	15 937,41
14 000	11 847,75	11 847,75	11 847,75	11 847,75	11 847,75	19 000	16 020,87	16 020,87	16 020,87	16 020,87	16 020,87
14 100	11 931,21	11 931,21	11 931,21	11 931,21	11 931,21	19 100	16 104,33	16 104,33	16 104,33	16 104,33	16 104,33
14 200	12 014,67	12 014,67	12 014,67	12 014,67	12 014,67	19 200	16 187,79	16 187,79	16 187,79	16 187,79	16 187,79
14 300	12 098,14	12 098,14	12 098,14	12 098,14	12 098,14	19 300	16 271,26	16 271,26	16 271,26	16 271,26	16 271,26
14 400	12 181,60	12 181,60	12 181,60	12 181,60	12 181,60	19 400	16 354,72	16 354,72	16 354,72	16 354,72	16 354,72
14 500	12 265,06	12 265,06	12 265,06	12 265,06	12 265,06	19 500	16 438,18	16 438,18	16 438,18	16 438,18	16 438,18
14 600	12 348,52	12 348,52	12 348,52	12 348,52	12 348,52	19 600	16 521,64	16 521,64	16 521,64	16 521,64	16 521,64
14 700	12 431,99	12 431,99	12 431,99	12 431,99	12 431,99	19 700	16 605,11	16 605,11	16 605,11	16 605,11	16 605,11
14 800	12 515,45	12 515,45	12 515,45	12 515,45	12 515,45	19 800	16 688,57	16 688,57	16 688,57	16 688,57	16 688,57
14 900	12 598,91	12 598,91	12 598,91	12 598,91	12 598,91	19 900	16 772,03	16 772,03	16 772,03	16 772,03	16 772,03
15 000	12 682,37	12 682,37	12 682,37	12 682,37	12 682,37	20 000	16 855,49	16 855,49	16 855,49	16 855,49	16 855,49

Indemnité de remplacement du revenu ou indemnité payable en vertu de la Loi sur les accidents du travail pour l'année 2014 (90 % du revenu net retenu pour 2014) Travailleur avec conjoint à charge						Indemnité de remplacement du revenu ou indemnité payable en vertu de la Loi sur les accidents du travail pour l'année 2014 (90 % du revenu net retenu pour 2014) Travailleur avec conjoint à charge					
Revenu brut annuel	Travailleur avec 2 personnes majeures à charge					Revenu brut annuel	Travailleur avec 2 personnes majeures à charge				
	Nombre de personnes mineures à charge						Nombre de personnes mineures à charge				
	0	1	2	3	4 et plus		0	1	2	3	4 et plus
20 100	16 938,95	16 938,95	16 938,95	16 938,95	16 938,95	25 100	21 105,89	21 112,07	21 112,07	21 112,07	21 112,07
20 200	17 022,42	17 022,42	17 022,42	17 022,42	17 022,42	25 200	21 178,90	21 195,54	21 195,54	21 195,54	21 195,54
20 300	17 105,88	17 105,88	17 105,88	17 105,88	17 105,88	25 300	21 251,91	21 279,00	21 279,00	21 279,00	21 279,00
20 400	17 189,34	17 189,34	17 189,34	17 189,34	17 189,34	25 400	21 324,92	21 362,46	21 362,46	21 362,46	21 362,46
20 500	17 272,80	17 272,80	17 272,80	17 272,80	17 272,80	25 500	21 397,93	21 445,92	21 445,92	21 445,92	21 445,92
20 600	17 356,27	17 356,27	17 356,27	17 356,27	17 356,27	25 600	21 470,93	21 529,39	21 529,39	21 529,39	21 529,39
20 700	17 439,73	17 439,73	17 439,73	17 439,73	17 439,73	25 700	21 543,94	21 612,85	21 612,85	21 612,85	21 612,85
20 800	17 523,19	17 523,19	17 523,19	17 523,19	17 523,19	25 800	21 616,95	21 696,31	21 696,31	21 696,31	21 696,31
20 900	17 606,65	17 606,65	17 606,65	17 606,65	17 606,65	25 900	21 689,96	21 779,77	21 779,77	21 779,77	21 779,77
21 000	17 690,12	17 690,12	17 690,12	17 690,12	17 690,12	26 000	21 762,97	21 863,24	21 863,24	21 863,24	21 863,24
21 100	17 773,58	17 773,58	17 773,58	17 773,58	17 773,58	26 100	21 835,98	21 946,70	21 946,70	21 946,70	21 946,70
21 200	17 857,04	17 857,04	17 857,04	17 857,04	17 857,04	26 200	21 908,99	22 030,16	22 030,16	22 030,16	22 030,16
21 300	17 940,50	17 940,50	17 940,50	17 940,50	17 940,50	26 300	21 982,00	22 113,62	22 113,62	22 113,62	22 113,62
21 400	18 023,97	18 023,97	18 023,97	18 023,97	18 023,97	26 400	22 055,00	22 197,09	22 197,09	22 197,09	22 197,09
21 500	18 107,43	18 107,43	18 107,43	18 107,43	18 107,43	26 500	22 128,01	22 280,55	22 280,55	22 280,55	22 280,55
21 600	18 190,89	18 190,89	18 190,89	18 190,89	18 190,89	26 600	22 201,02	22 364,01	22 364,01	22 364,01	22 364,01
21 700	18 274,35	18 274,35	18 274,35	18 274,35	18 274,35	26 700	22 274,03	22 447,47	22 447,47	22 447,47	22 447,47
21 800	18 357,82	18 357,82	18 357,82	18 357,82	18 357,82	26 800	22 347,04	22 530,94	22 530,94	22 530,94	22 530,94
21 900	18 441,28	18 441,28	18 441,28	18 441,28	18 441,28	26 900	22 420,05	22 614,40	22 614,40	22 614,40	22 614,40
22 000	18 524,74	18 524,74	18 524,74	18 524,74	18 524,74	27 000	22 493,06	22 697,86	22 697,86	22 697,86	22 697,86
22 100	18 608,20	18 608,20	18 608,20	18 608,20	18 608,20	27 100	22 566,07	22 781,32	22 781,32	22 781,32	22 781,32
22 200	18 691,67	18 691,67	18 691,67	18 691,67	18 691,67	27 200	22 639,07	22 864,79	22 864,79	22 864,79	22 864,79
22 300	18 775,13	18 775,13	18 775,13	18 775,13	18 775,13	27 300	22 712,08	22 948,25	22 948,25	22 948,25	22 948,25
22 400	18 858,59	18 858,59	18 858,59	18 858,59	18 858,59	27 400	22 785,09	23 031,71	23 031,71	23 031,71	23 031,71
22 500	18 942,05	18 942,05	18 942,05	18 942,05	18 942,05	27 500	22 858,10	23 112,18	23 112,18	23 112,18	23 112,18
22 600	19 025,51	19 025,51	19 025,51	19 025,51	19 025,51	27 600	22 931,11	23 185,19	23 185,19	23 185,19	23 185,19
22 700	19 108,98	19 108,98	19 108,98	19 108,98	19 108,98	27 700	23 004,12	23 258,20	23 258,20	23 258,20	23 258,20
22 800	19 192,44	19 192,44	19 192,44	19 192,44	19 192,44	27 800	23 077,13	23 331,21	23 331,21	23 331,21	23 331,21
22 900	19 275,90	19 275,90	19 275,90	19 275,90	19 275,90	27 900	23 150,14	23 404,22	23 449,02	23 449,02	23 449,02
23 000	19 359,36	19 359,36	19 359,36	19 359,36	19 359,36	28 000	23 223,14	23 477,23	23 532,48	23 532,48	23 532,48
23 100	19 442,83	19 442,83	19 442,83	19 442,83	19 442,83	28 100	23 296,15	23 550,23	23 615,95	23 615,95	23 615,95
23 200	19 526,29	19 526,29	19 526,29	19 526,29	19 526,29	28 200	23 369,16	23 623,24	23 699,41	23 699,41	23 699,41
23 300	19 609,75	19 609,75	19 609,75	19 609,75	19 609,75	28 300	23 442,17	23 696,25	23 782,87	23 782,87	23 782,87
23 400	19 693,21	19 693,21	19 693,21	19 693,21	19 693,21	28 400	23 515,18	23 769,26	23 866,33	23 866,33	23 866,33
23 500	19 776,68	19 776,68	19 776,68	19 776,68	19 776,68	28 500	23 588,19	23 842,27	23 949,80	23 949,80	23 949,80
23 600	19 860,14	19 860,14	19 860,14	19 860,14	19 860,14	28 600	23 661,20	23 915,28	24 033,26	24 033,26	24 033,26
23 700	19 943,60	19 943,60	19 943,60	19 943,60	19 943,60	28 700	23 734,21	23 988,29	24 116,72	24 116,72	24 116,72
23 800	20 027,06	20 027,06	20 027,06	20 027,06	20 027,06	28 800	23 807,21	24 061,30	24 200,18	24 200,18	24 200,18
23 900	20 110,53	20 110,53	20 110,53	20 110,53	20 110,53	28 900	23 880,22	24 134,30	24 283,65	24 283,65	24 283,65
24 000	20 193,99	20 193,99	20 193,99	20 193,99	20 193,99	29 000	23 953,23	24 207,31	24 367,11	24 367,11	24 367,11
24 100	20 277,45	20 277,45	20 277,45	20 277,45	20 277,45	29 100	24 026,24	24 280,32	24 450,57	24 450,57	24 450,57
24 200	20 360,91	20 360,91	20 360,91	20 360,91	20 360,91	29 200	24 099,25	24 353,33	24 534,03	24 534,03	24 534,03
24 300	20 444,38	20 444,38	20 444,38	20 444,38	20 444,38	29 300	24 172,26	24 426,34	24 617,50	24 617,50	24 617,50
24 400	20 527,84	20 527,84	20 527,84	20 527,84	20 527,84	29 400	24 245,27	24 499,35	24 700,96	24 700,96	24 700,96
24 500	20 611,30	20 611,30	20 611,30	20 611,30	20 611,30	29 500	24 318,28	24 572,36	24 784,42	24 784,42	24 784,42
24 600	20 694,76	20 694,76	20 694,76	20 694,76	20 694,76	29 600	24 391,28	24 645,37	24 867,88	24 867,88	24 867,88
24 700	20 778,23	20 778,23	20 778,23	20 778,23	20 778,23	29 700	24 464,29	24 718,37	24 951,35	24 951,35	24 951,35
24 800	20 861,69	20 861,69	20 861,69	20 861,69	20 861,69	29 800	24 537,30	24 791,38	25 034,81	25 034,81	25 034,81
24 900	20 945,15	20 945,15	20 945,15	20 945,15	20 945,15	29 900	24 610,31	24 864,39	25 118,27	25 118,27	25 118,27
25 000	21 028,61	21 028,61	21 028,61	21 028,61	21 028,61	30 000	24 683,32	24 937,40	25 191,48	25 201,73	25 201,73

Indemnité de remplacement du revenu ou indemnité payable en vertu de la Loi sur les accidents du travail pour l'année 2014 (90 % du revenu net retenu pour 2014) Travailleur avec conjoint à charge Travailleur avec 2 personnes majeures à charge Nombre de personnes mineures à charge						Indemnité de remplacement du revenu ou indemnité payable en vertu de la Loi sur les accidents du travail pour l'année 2014 (90 % du revenu net retenu pour 2014) Travailleur avec conjoint à charge Travailleur avec 2 personnes majeures à charge Nombre de personnes mineures à charge					
Revenu brut annuel	0	1	2	3	4 et plus	Revenu brut annuel	0	1	2	3	4 et plus
30 100	24 756,33	25 010,41	25 264,49	25 285,19	25 285,19	35 100	28 267,80	28 521,89	28 775,97	29 030,05	29 284,13
30 200	24 829,34	25 083,42	25 337,50	25 368,66	25 368,66	35 200	28 326,41	28 580,50	28 834,58	29 088,66	29 342,74
30 300	24 902,34	25 156,43	25 410,51	25 452,12	25 452,12	35 300	28 385,02	28 639,10	28 893,19	29 147,27	29 401,35
30 400	24 975,35	25 229,44	25 483,52	25 535,58	25 535,58	35 400	28 443,63	28 697,71	28 951,79	29 205,88	29 459,96
30 500	25 048,36	25 302,44	25 556,53	25 619,04	25 619,04	35 500	28 502,24	28 756,32	29 010,40	29 264,49	29 518,57
30 600	25 121,37	25 375,45	25 629,54	25 702,51	25 702,51	35 600	28 560,85	28 814,93	29 069,01	29 323,09	29 577,18
30 700	25 194,38	25 448,46	25 702,54	25 785,97	25 785,97	35 700	28 619,46	28 873,54	29 127,62	29 381,70	29 635,79
30 800	25 267,39	25 521,47	25 775,55	25 869,43	25 869,43	35 800	28 678,07	28 932,15	29 186,23	29 440,31	29 694,39
30 900	25 340,40	25 594,48	25 848,56	25 952,89	25 952,89	35 900	28 736,67	28 990,76	29 244,84	29 498,92	29 753,00
31 000	25 413,41	25 667,49	25 921,57	26 036,36	26 036,36	36 000	28 795,28	29 049,36	29 303,45	29 557,53	29 811,61
31 100	25 486,41	25 740,50	25 994,58	26 119,82	26 119,82	36 100	28 853,89	29 107,97	29 362,06	29 616,14	29 870,22
31 200	25 559,42	25 813,51	26 067,59	26 203,28	26 203,28	36 200	28 912,50	29 166,58	29 420,66	29 674,75	29 928,83
31 300	25 632,43	25 886,51	26 140,60	26 286,74	26 286,74	36 300	28 971,11	29 225,19	29 479,27	29 733,36	29 987,44
31 400	25 705,44	25 959,52	26 213,61	26 370,21	26 370,21	36 400	29 029,72	29 283,80	29 537,88	29 791,96	30 046,05
31 500	25 778,45	26 032,53	26 286,61	26 453,67	26 453,67	36 500	29 088,33	29 342,41	29 596,49	29 850,57	30 104,66
31 600	25 851,46	26 105,54	26 359,62	26 537,13	26 537,13	36 600	29 146,94	29 401,02	29 655,10	29 909,18	30 163,26
31 700	25 924,47	26 178,55	26 432,63	26 620,59	26 620,59	36 700	29 205,54	29 459,63	29 713,71	29 967,79	30 221,87
31 800	25 997,48	26 251,56	26 505,64	26 704,06	26 704,06	36 800	29 264,15	29 518,23	29 772,32	30 026,40	30 280,48
31 900	26 070,48	26 324,57	26 578,65	26 787,52	26 787,52	36 900	29 322,76	29 576,84	29 830,93	30 085,01	30 339,09
32 000	26 143,49	26 397,58	26 651,66	26 870,98	26 870,98	37 000	29 381,37	29 635,45	29 889,53	30 143,62	30 397,70
32 100	26 216,50	26 470,58	26 724,67	26 954,44	26 954,44	37 100	29 439,98	29 694,06	29 948,14	30 202,23	30 456,31
32 200	26 289,51	26 543,59	26 797,68	27 037,91	27 037,91	37 200	29 498,59	29 752,67	30 006,75	30 260,83	30 514,92
32 300	26 362,52	26 616,60	26 870,68	27 121,37	27 121,37	37 300	29 557,20	29 811,28	30 065,36	30 319,44	30 573,52
32 400	26 435,53	26 689,61	26 943,69	27 197,77	27 204,83	37 400	29 615,81	29 869,89	30 123,97	30 378,05	30 632,13
32 500	26 508,54	26 762,62	27 016,70	27 270,78	27 288,29	37 500	29 674,41	29 928,50	30 182,58	30 436,66	30 690,74
32 600	26 581,55	26 835,63	27 089,71	27 343,79	27 371,75	37 600	29 733,02	29 987,10	30 241,19	30 495,27	30 749,35
32 700	26 654,55	26 908,64	27 162,72	27 416,80	27 455,22	37 700	29 791,63	30 045,71	30 299,80	30 553,88	30 807,96
32 800	26 727,56	26 981,65	27 235,73	27 489,81	27 538,68	37 800	29 850,24	30 104,32	30 358,40	30 612,49	30 866,57
32 900	26 800,57	27 054,65	27 308,74	27 562,82	27 622,14	37 900	29 908,85	30 162,93	30 417,01	30 671,10	30 925,18
33 000	26 873,58	27 127,66	27 381,75	27 635,83	27 705,60	38 000	29 967,46	30 221,54	30 475,62	30 729,70	30 983,79
33 100	26 946,59	27 200,67	27 454,75	27 708,84	27 789,07	38 100	30 026,07	30 280,15	30 534,23	30 788,31	31 042,39
33 200	27 019,60	27 273,68	27 527,76	27 781,84	27 872,53	38 200	30 084,67	30 338,76	30 592,84	30 846,92	31 101,00
33 300	27 092,61	27 346,69	27 600,77	27 854,85	27 955,99	38 300	30 143,28	30 397,37	30 651,45	30 905,53	31 159,61
33 400	27 165,62	27 419,70	27 673,78	27 927,86	28 039,45	38 400	30 201,89	30 455,97	30 710,06	30 964,14	31 218,22
33 500	27 238,62	27 492,71	27 746,79	28 000,87	28 122,92	38 500	30 260,50	30 514,58	30 768,67	31 022,75	31 276,83
33 600	27 311,63	27 565,72	27 819,80	28 073,88	28 206,38	38 600	30 319,11	30 573,19	30 827,27	31 081,36	31 335,44
33 700	27 384,64	27 638,72	27 892,81	28 146,89	28 289,84	38 700	30 377,72	30 631,80	30 885,88	31 139,97	31 394,05
33 800	27 457,65	27 711,73	27 965,81	28 219,90	28 373,30	38 800	30 436,33	30 690,41	30 944,49	31 198,57	31 452,66
33 900	27 530,66	27 784,74	28 038,82	28 292,91	28 456,77	38 900	30 494,94	30 749,02	31 003,10	31 257,18	31 511,26
34 000	27 603,67	27 857,75	28 111,83	28 365,91	28 540,23	39 000	30 553,54	30 807,63	31 061,71	31 315,79	31 569,87
34 100	27 676,68	27 930,76	28 184,84	28 438,92	28 623,69	39 100	30 612,15	30 866,24	31 120,32	31 374,40	31 628,48
34 200	27 749,69	27 994,41	28 248,49	28 502,57	28 697,79	39 200	30 670,76	30 924,84	31 178,93	31 433,01	31 687,09
34 300	27 798,93	28 053,02	28 307,10	28 561,18	28 766,86	39 300	30 729,37	30 983,45	31 237,54	31 491,62	31 745,70
34 400	27 857,54	28 111,63	28 365,71	28 619,79	28 835,92	39 400	30 787,98	31 042,06	31 296,14	31 550,23	31 804,31
34 500	27 916,15	28 170,23	28 424,32	28 678,40	28 904,98	39 500	30 846,59	31 100,67	31 354,75	31 608,83	31 862,92
34 600	27 974,76	28 228,84	28 482,92	28 737,01	28 974,04	39 600	30 905,20	31 159,28	31 413,36	31 667,44	31 921,53
34 700	28 033,37	28 287,45	28 541,53	28 795,62	29 043,11	39 700	30 963,81	31 217,89	31 471,97	31 726,05	31 980,13
34 800	28 091,98	28 346,06	28 600,14	28 854,22	29 108,31	39 800	31 022,41	31 276,50	31 530,58	31 784,66	32 038,74
34 900	28 150,59	28 404,67	28 658,75	28 912,83	29 166,92	39 900	31 081,02	31 335,11	31 589,19	31 843,27	32 097,35
35 000	28 209,20	28 463,28	28 717,36	28 971,44	29 225,52	40 000	31 139,63	31 393,71	31 647,80	31 901,88	32 155,96

**Indemnité de remplacement du revenu ou indemnité
payable en vertu de la Loi sur les accidents du travail
pour l'année 2014**

(90 % du revenu net retenu pour 2014)
Travailleur avec conjoint à charge
Travailleur avec 2 personnes majeures à charge
Nombre de personnes mineures à charge

Revenu brut annuel	Nombre de personnes mineures à charge				
	0	1	2	3	4 et plus
40 100	31 198,24	31 452,32	31 706,41	31 960,49	32 214,57
40 200	31 256,85	31 510,93	31 765,01	32 019,10	32 273,18
40 300	31 315,46	31 569,54	31 823,62	32 077,70	32 331,79
40 400	31 374,07	31 628,15	31 882,23	32 136,31	32 390,40
40 500	31 432,68	31 686,76	31 940,84	32 194,92	32 449,00
40 600	31 491,28	31 745,37	31 999,45	32 253,53	32 507,61
40 700	31 549,89	31 803,98	32 058,06	32 312,14	32 566,22
40 800	31 608,50	31 862,58	32 116,67	32 370,75	32 624,83
40 900	31 667,11	31 921,19	32 175,28	32 429,36	32 683,44
41 000	31 725,72	31 979,80	32 233,88	32 487,97	32 742,05
41 100	31 784,33	32 038,41	32 292,49	32 546,57	32 800,66
41 200	31 842,94	32 097,02	32 351,10	32 605,18	32 859,27
41 300	31 901,55	32 155,63	32 409,71	32 663,79	32 917,87
41 400	31 960,15	32 214,24	32 468,32	32 722,40	32 976,48
41 500	32 018,76	32 272,85	32 526,93	32 781,01	33 035,09
41 600	32 077,37	32 331,45	32 585,54	32 839,62	33 093,70
41 700	32 135,98	32 390,06	32 644,14	32 898,23	33 152,31
41 800	32 194,59	32 448,67	32 702,75	32 956,84	33 210,92
41 900	32 253,20	32 507,28	32 761,36	33 015,44	33 269,53
42 000	32 311,81	32 565,89	32 819,97	33 074,05	33 328,14
42 100	32 370,42	32 624,50	32 878,58	33 132,66	33 386,74
42 200	32 429,02	32 683,11	32 937,19	33 191,27	33 445,35
42 300	32 487,63	32 741,72	32 995,80	33 249,88	33 503,96
42 400	32 546,24	32 800,32	33 054,41	33 308,49	33 562,57
42 500	32 604,85	32 858,93	33 113,01	33 367,10	33 621,18
42 600	32 663,46	32 917,54	33 171,62	33 425,71	33 679,79
42 700	32 718,65	32 972,73	33 226,81	33 480,89	33 734,98
42 800	32 773,66	33 027,74	33 281,82	33 535,90	33 789,99
42 900	32 828,67	33 082,75	33 336,83	33 590,91	33 844,99
43 000	32 883,67	33 137,76	33 391,84	33 645,92	33 900,00
43 100	32 938,68	33 192,77	33 446,85	33 700,93	33 955,01
43 200	32 993,69	33 247,77	33 501,86	33 755,94	34 010,02
43 300	33 048,70	33 302,78	33 556,86	33 810,95	34 065,03
43 400	33 103,71	33 357,79	33 611,87	33 865,96	34 120,04
43 500	33 158,72	33 412,80	33 666,88	33 920,96	34 175,05
43 600	33 213,73	33 467,81	33 721,89	33 975,97	34 230,06
43 700	33 268,74	33 522,82	33 776,90	34 030,98	34 285,06
43 800	33 323,74	33 577,83	33 831,91	34 085,99	34 340,07
43 900	33 378,75	33 632,83	33 886,92	34 141,00	34 395,08
44 000	33 431,29	33 685,37	33 939,45	34 193,54	34 447,62
44 100	33 481,04	33 735,12	33 989,20	34 243,28	34 497,37
44 200	33 530,79	33 784,87	34 038,95	34 293,03	34 547,11
44 300	33 580,53	33 834,62	34 088,70	34 342,78	34 596,86
44 400	33 630,28	33 884,36	34 138,45	34 392,53	34 646,61
44 500	33 680,03	33 934,11	34 188,19	34 442,28	34 696,36
44 600	33 729,78	33 983,86	34 237,94	34 492,02	34 746,11
44 700	33 779,53	34 033,61	34 287,69	34 541,77	34 795,86
44 800	33 829,27	34 083,36	34 337,44	34 591,52	34 845,60
44 900	33 879,02	34 133,11	34 387,19	34 641,27	34 895,35
45 000	33 928,77	34 182,85	34 436,94	34 691,02	34 945,10

**Indemnité de remplacement du revenu ou indemnité
payable en vertu de la Loi sur les accidents du travail
pour l'année 2014**

(90 % du revenu net retenu pour 2014)
Travailleur avec conjoint à charge
Travailleur avec 2 personnes majeures à charge
Nombre de personnes mineures à charge

Revenu brut annuel	Nombre de personnes mineures à charge				
	0	1	2	3	4 et plus
45 100	33 978,52	34 232,60	34 486,68	34 740,77	34 994,85
45 200	34 028,27	34 282,35	34 536,43	34 790,51	35 044,60
45 300	34 078,02	34 332,10	34 586,18	34 840,26	35 094,34
45 400	34 127,76	34 381,85	34 635,93	34 890,01	35 144,09
45 500	34 177,51	34 431,59	34 685,68	34 939,76	35 193,84
45 600	34 227,26	34 481,34	34 735,43	34 989,51	35 243,59
45 700	34 277,01	34 531,09	34 785,17	35 039,26	35 293,34
45 800	34 326,76	34 580,84	34 834,92	35 089,00	35 343,09
45 900	34 376,51	34 630,59	34 884,67	35 138,75	35 392,83
46 000	34 426,25	34 680,34	34 934,42	35 188,50	35 442,58
46 100	34 476,00	34 730,08	34 984,17	35 238,25	35 492,33
46 200	34 525,75	34 779,83	35 033,91	35 288,00	35 542,08
46 300	34 575,50	34 829,58	35 083,66	35 337,74	35 591,83
46 400	34 625,25	34 879,33	35 133,41	35 387,49	35 641,58
46 500	34 674,99	34 929,08	35 183,16	35 437,24	35 691,32
46 600	34 724,74	34 978,83	35 232,91	35 486,99	35 741,07
46 700	34 774,49	35 028,57	35 282,66	35 536,74	35 790,82
46 800	34 824,24	35 078,32	35 332,40	35 586,49	35 840,57
46 900	34 873,99	35 128,07	35 382,15	35 636,23	35 890,32
47 000	34 923,74	35 177,82	35 431,90	35 685,98	35 940,06
47 100	34 973,48	35 227,57	35 481,65	35 735,73	35 989,81
47 200	35 023,23	35 277,31	35 531,40	35 785,48	36 039,56
47 300	35 072,98	35 327,06	35 581,15	35 835,23	36 089,31
47 400	35 122,73	35 376,81	35 630,89	35 884,98	36 139,06
47 500	35 172,48	35 426,56	35 680,64	35 934,72	36 188,81
47 600	35 222,23	35 476,31	35 730,39	35 984,47	36 238,55
47 700	35 271,97	35 526,06	35 780,14	36 034,22	36 288,30
47 800	35 321,72	35 575,80	35 829,89	36 083,97	36 338,05
47 900	35 371,47	35 625,55	35 879,63	36 133,72	36 387,80
48 000	35 421,22	35 675,30	35 929,38	36 183,46	36 437,55
48 100	35 470,97	35 725,05	35 979,13	36 233,21	36 487,30
48 200	35 520,71	35 774,80	36 028,88	36 282,96	36 537,04
48 300	35 570,46	35 824,55	36 078,63	36 332,71	36 586,79
48 400	35 620,21	35 874,29	36 128,38	36 382,46	36 636,54
48 500	35 669,96	35 924,04	36 178,12	36 432,21	36 686,29
48 600	35 719,71	35 973,79	36 227,87	36 481,95	36 736,04
48 700	35 770,66	36 024,74	36 278,82	36 532,91	36 786,99
48 800	35 821,61	36 075,70	36 329,78	36 583,86	36 837,94
48 900	35 872,57	36 126,65	36 380,73	36 634,81	36 888,89
49 000	35 923,52	36 177,60	36 431,68	36 685,77	36 939,85
49 100	35 974,47	36 228,55	36 482,64	36 736,72	36 990,80
49 200	36 025,42	36 279,51	36 533,59	36 787,67	37 041,75
49 300	36 076,38	36 330,46	36 584,54	36 838,62	37 092,71
49 400	36 127,33	36 381,41	36 635,49	36 889,58	37 143,66
49 500	36 178,28	36 432,36	36 686,45	36 940,53	37 194,61
49 600	36 229,24	36 483,32	36 737,40	36 991,48	37 245,56
49 700	36 280,19	36 534,27	36 788,35	37 042,43	37 296,52
49 800	36 331,14	36 585,22	36 839,31	37 093,39	37 347,47
49 900	36 382,09	36 636,18	36 890,26	37 144,34	37 398,42
50 000	36 433,05	36 687,13	36 941,21	37 195,29	37 449,38

Indemnité de remplacement du revenu ou indemnité payable en vertu de la Loi sur les accidents du travail pour l'année 2014						Indemnité de remplacement du revenu ou indemnité payable en vertu de la Loi sur les accidents du travail pour l'année 2014					
(90 % du revenu net retenu pour 2014)						(90 % du revenu net retenu pour 2014)					
Travailleur avec conjoint à charge						Travailleur avec conjoint à charge					
Revenu brut annuel	Travailleur avec 2 personnes majeures à charge					Revenu brut annuel	Travailleur avec 2 personnes majeures à charge				
	Nombre de personnes mineures à charge						Nombre de personnes mineures à charge				
	0	1	2	3	4 et plus		0	1	2	3	4 et plus
50 100	36 484,00	36 738,08	36 992,16	37 246,25	37 500,33	55 100	39 137,57	39 391,65	39 645,73	39 899,81	40 153,89
50 200	36 534,95	36 789,03	37 043,12	37 297,20	37 551,28	55 200	39 192,59	39 446,67	39 700,76	39 954,84	40 208,92
50 300	36 585,90	36 839,99	37 094,07	37 348,15	37 602,23	55 300	39 247,62	39 501,70	39 755,78	40 009,87	40 263,95
50 400	36 636,86	36 890,94	37 145,02	37 399,10	37 653,19	55 400	39 302,65	39 556,73	39 810,81	40 064,89	40 318,97
50 500	36 687,81	36 941,89	37 195,97	37 450,06	37 704,14	55 500	39 357,67	39 611,76	39 865,84	40 119,92	40 374,00
50 600	36 738,76	36 992,85	37 246,93	37 501,01	37 755,09	55 600	39 412,70	39 666,78	39 920,86	40 174,95	40 429,03
50 700	36 789,72	37 043,80	37 297,88	37 551,96	37 806,04	55 700	39 467,73	39 721,81	39 975,89	40 229,97	40 484,06
50 800	36 840,67	37 094,75	37 348,83	37 602,92	37 857,00	55 800	39 522,75	39 776,84	40 030,92	40 285,00	40 539,08
50 900	36 891,62	37 145,70	37 399,79	37 653,87	37 907,95	55 900	39 577,78	39 831,86	40 085,95	40 340,03	40 594,11
51 000	36 942,57	37 196,66	37 450,74	37 704,82	37 958,90	56 000	39 632,81	39 886,89	40 140,97	40 395,05	40 649,14
51 100	36 993,53	37 247,61	37 501,69	37 755,77	38 009,86	56 100	39 687,83	39 941,92	40 196,00	40 450,08	40 704,16
51 200	37 044,48	37 298,56	37 552,64	37 806,73	38 060,81	56 200	39 742,86	39 996,94	40 251,03	40 505,11	40 759,19
51 300	37 095,43	37 349,51	37 603,60	37 857,68	38 111,76	56 300	39 797,89	40 051,97	40 306,05	40 560,13	40 814,22
51 400	37 146,39	37 400,47	37 654,55	37 908,63	38 162,71	56 400	39 852,92	40 107,00	40 361,08	40 615,16	40 869,24
51 500	37 197,34	37 451,42	37 705,50	37 959,58	38 213,67	56 500	39 907,94	40 162,02	40 416,11	40 670,19	40 924,27
51 600	37 248,29	37 502,37	37 756,46	38 010,54	38 264,62	56 600	39 962,97	40 217,05	40 471,13	40 725,22	40 979,30
51 700	37 299,24	37 553,33	37 807,41	38 061,49	38 315,57	56 700	40 018,00	40 272,08	40 526,16	40 780,24	41 034,32
51 800	37 350,20	37 604,28	37 858,36	38 112,44	38 366,52	56 800	40 073,02	40 327,11	40 581,19	40 835,27	41 089,35
51 900	37 401,15	37 655,23	37 909,31	38 163,40	38 417,48	56 900	40 128,05	40 382,13	40 636,21	40 890,30	41 144,38
52 000	37 452,10	37 706,18	37 960,27	38 214,35	38 468,43	57 000	40 183,08	40 437,16	40 691,24	40 945,32	41 199,41
52 100	37 503,05	37 757,14	38 011,22	38 265,30	38 519,38	57 100	40 238,10	40 492,19	40 746,27	41 000,35	41 254,43
52 200	37 554,01	37 808,09	38 062,17	38 316,25	38 570,34	57 200	40 293,13	40 547,21	40 801,29	41 055,38	41 309,46
52 300	37 604,96	37 859,04	38 113,12	38 367,21	38 621,29	57 300	40 348,16	40 602,24	40 856,32	41 110,40	41 364,49
52 400	37 655,91	37 910,00	38 164,08	38 418,16	38 672,24	57 400	40 403,18	40 657,27	40 911,35	41 165,43	41 419,51
52 500	37 706,87	37 960,95	38 215,03	38 469,11	38 723,19	57 500	40 458,21	40 712,29	40 966,38	41 220,46	41 474,54
52 600	37 761,89	38 015,97	38 270,06	38 524,14	38 778,22	57 600	40 513,24	40 767,32	41 021,40	41 275,48	41 529,57
52 700	37 816,92	38 071,00	38 325,08	38 579,17	38 833,25	57 700	40 568,27	40 822,35	41 076,43	41 330,51	41 584,59
52 800	37 871,95	38 126,03	38 380,11	38 634,19	38 888,28	57 800	40 623,29	40 877,37	41 131,46	41 385,54	41 639,62
52 900	37 926,97	38 181,06	38 435,14	38 689,22	38 943,30	57 900	40 678,32	40 932,40	41 186,48	41 440,57	41 694,65
53 000	37 982,00	38 236,08	38 490,16	38 744,25	38 998,33	58 000	40 733,35	40 987,43	41 241,51	41 495,59	41 749,67
53 100	38 037,03	38 291,11	38 545,19	38 799,27	39 053,36	58 100	40 788,37	41 042,45	41 296,54	41 550,62	41 804,70
53 200	38 092,05	38 346,14	38 600,22	38 854,30	39 108,38	58 200	40 843,40	41 097,48	41 351,56	41 605,65	41 859,73
53 300	38 147,08	38 401,16	38 655,25	38 909,33	39 163,41	58 300	40 898,43	41 152,51	41 406,59	41 660,67	41 914,76
53 400	38 202,11	38 456,19	38 710,27	38 964,35	39 218,44	58 400	40 953,45	41 207,54	41 461,62	41 715,70	41 969,78
53 500	38 257,13	38 511,22	38 765,30	39 019,38	39 273,46	58 500	41 008,48	41 262,56	41 516,64	41 770,73	42 024,81
53 600	38 312,16	38 566,24	38 820,33	39 074,41	39 328,49	58 600	41 063,51	41 317,59	41 571,67	41 825,75	42 079,84
53 700	38 367,19	38 621,27	38 875,35	39 129,44	39 383,52	58 700	41 118,53	41 372,62	41 626,70	41 880,78	42 134,86
53 800	38 422,22	38 676,30	38 930,38	39 184,46	39 438,54	58 800	41 173,56	41 427,64	41 681,73	41 935,81	42 189,89
53 900	38 477,24	38 731,32	38 985,41	39 239,49	39 493,57	58 900	41 228,59	41 482,67	41 736,75	41 990,83	42 244,92
54 000	38 532,27	38 786,35	39 040,43	39 294,52	39 548,60	59 000	41 283,62	41 537,70	41 791,78	42 045,86	42 299,94
54 100	38 587,30	38 841,38	39 095,46	39 349,54	39 603,62	59 100	41 338,64	41 592,72	41 846,81	42 100,89	42 354,97
54 200	38 642,32	38 896,41	39 150,49	39 404,57	39 658,65	59 200	41 393,67	41 647,75	41 901,83	42 155,92	42 410,00
54 300	38 697,35	38 951,43	39 205,51	39 459,60	39 713,68	59 300	41 448,70	41 702,78	41 956,86	42 210,94	42 465,02
54 400	38 752,38	39 006,46	39 260,54	39 514,62	39 768,71	59 400	41 503,72	41 757,80	42 011,89	42 265,97	42 520,05
54 500	38 807,40	39 061,49	39 315,57	39 569,65	39 823,73	59 500	41 558,75	41 812,83	42 066,91	42 321,00	42 575,08
54 600	38 862,43	39 116,51	39 370,60	39 624,68	39 878,76	59 600	41 613,78	41 867,86	42 121,94	42 376,02	42 630,11
54 700	38 917,46	39 171,54	39 425,62	39 679,70	39 933,79	59 700	41 668,80	41 922,89	42 176,97	42 431,05	42 685,13
54 800	38 972,48	39 226,57	39 480,65	39 734,73	39 988,81	59 800	41 723,83	41 977,91	42 231,99	42 486,08	42 740,16
54 900	39 027,51	39 281,59	39 535,68	39 789,76	40 043,84	59 900	41 778,86	42 032,94	42 287,02	42 541,10	42 795,19
55 000	39 082,54	39 336,62	39 590,70	39 844,78	40 098,87	60 000	41 833,88	42 087,97	42 342,05	42 596,13	42 850,21

Indemnité de remplacement du revenu ou indemnité payable en vertu de la Loi sur les accidents du travail pour l'année 2014					
(90 % du revenu net retenu pour 2014)					
Travailleur avec conjoint à charge					
Revenu brut annuel	Travailleur avec 2 personnes majeures à charge				
	Nombre de personnes mineures à charge				
	0	1	2	3	4 et plus
60 100	41 888,91	42 142,99	42 397,08	42 651,16	42 905,24
60 200	41 943,94	42 198,02	42 452,10	42 706,18	42 960,27
60 300	41 998,96	42 253,05	42 507,13	42 761,21	43 015,29
60 400	42 053,99	42 308,07	42 562,16	42 816,24	43 070,32
60 500	42 109,02	42 363,10	42 617,18	42 871,27	43 125,35
60 600	42 164,05	42 418,13	42 672,21	42 926,29	43 180,37
60 700	42 219,07	42 473,15	42 727,24	42 981,32	43 235,40
60 800	42 274,10	42 528,18	42 782,26	43 036,35	43 290,43
60 900	42 329,13	42 583,21	42 837,29	43 091,37	43 345,45
61 000	42 384,15	42 638,24	42 892,32	43 146,40	43 400,48
61 100	42 439,18	42 693,26	42 947,34	43 201,43	43 455,51
61 200	42 494,21	42 748,29	43 002,37	43 256,45	43 510,54
61 300	42 549,23	42 803,32	43 057,40	43 311,48	43 565,56
61 400	42 604,26	42 858,34	43 112,43	43 366,51	43 620,59
61 500	42 659,29	42 913,37	43 167,45	43 421,53	43 675,62
61 600	42 714,31	42 968,40	43 222,48	43 476,56	43 730,64
61 700	42 769,34	43 023,42	43 277,51	43 531,59	43 785,67
61 800	42 824,37	43 078,45	43 332,53	43 586,62	43 840,70
61 900	42 879,40	43 133,48	43 387,56	43 641,64	43 895,72
62 000	42 934,42	43 188,50	43 442,59	43 696,67	43 950,75
62 100	42 989,45	43 243,53	43 497,61	43 751,70	44 005,78
62 200	43 044,48	43 298,56	43 552,64	43 806,72	44 060,80
62 300	43 099,50	43 353,59	43 607,67	43 861,75	44 115,83
62 400	43 154,53	43 408,61	43 662,69	43 916,78	44 170,86
62 500	43 209,56	43 463,64	43 717,72	43 971,80	44 225,89
62 600	43 264,58	43 518,67	43 772,75	44 026,83	44 280,91
62 700	43 319,61	43 573,69	43 827,78	44 081,86	44 335,94
62 800	43 374,64	43 628,72	43 882,80	44 136,88	44 390,97
62 900	43 429,66	43 683,75	43 937,83	44 191,91	44 445,99
63 000	43 484,69	43 738,77	43 992,86	44 246,94	44 501,02
63 100	43 539,72	43 793,80	44 047,88	44 301,96	44 556,05
63 200	43 594,75	43 848,83	44 102,91	44 356,99	44 611,07
63 300	43 649,77	43 903,85	44 157,94	44 412,02	44 666,10
63 400	43 704,80	43 958,88	44 212,96	44 467,05	44 721,13
63 500	43 759,83	44 013,91	44 267,99	44 522,07	44 776,15
63 600	43 814,85	44 068,94	44 323,02	44 577,10	44 831,18
63 700	43 869,88	44 123,96	44 378,04	44 632,13	44 886,21
63 800	43 924,91	44 178,99	44 433,07	44 687,15	44 941,24
63 900	43 979,93	44 234,02	44 488,10	44 742,18	44 996,26
64 000	44 034,96	44 289,04	44 543,13	44 797,21	45 051,29
64 100	44 089,99	44 344,07	44 598,15	44 852,23	45 106,32
64 200	44 145,01	44 399,10	44 653,18	44 907,26	45 161,34
64 300	44 200,04	44 454,12	44 708,21	44 962,29	45 216,37
64 400	44 255,07	44 509,15	44 763,23	45 017,31	45 271,40
64 500	44 310,10	44 564,18	44 818,26	45 072,34	45 326,42
64 600	44 365,12	44 619,20	44 873,29	45 127,37	45 381,45
64 700	44 420,15	44 674,23	44 928,31	45 182,40	45 436,48
64 800	44 475,18	44 729,26	44 983,34	45 237,42	45 491,50
64 900	44 530,20	44 784,29	45 038,37	45 292,45	45 546,53
65 000	44 585,23	44 839,31	45 093,39	45 347,48	45 601,56

Indemnité de remplacement du revenu ou indemnité payable en vertu de la Loi sur les accidents du travail pour l'année 2014					
(90 % du revenu net retenu pour 2014)					
Travailleur avec conjoint à charge					
Revenu brut annuel	Travailleur avec 2 personnes majeures à charge				
	Nombre de personnes mineures à charge				
	0	1	2	3	4 et plus
65 100	44 640,26	44 894,34	45 148,42	45 402,50	45 656,59
65 200	44 695,28	44 949,37	45 203,45	45 457,53	45 711,61
65 300	44 750,31	45 004,39	45 258,47	45 512,56	45 766,64
65 400	44 805,34	45 059,42	45 313,50	45 567,58	45 821,67
65 500	44 860,36	45 114,45	45 368,53	45 622,61	45 876,69
65 600	44 915,39	45 169,47	45 423,56	45 677,64	45 931,72
65 700	44 970,42	45 224,50	45 478,58	45 732,66	45 986,75
65 800	45 025,45	45 279,53	45 533,61	45 787,69	46 041,77
65 900	45 080,47	45 334,55	45 588,64	45 842,72	46 096,80
66 000	45 135,50	45 389,58	45 643,66	45 897,75	46 151,83
66 100	45 190,53	45 444,61	45 698,69	45 952,77	46 206,85
66 200	45 245,55	45 499,63	45 753,72	46 007,80	46 261,88
66 300	45 300,58	45 554,66	45 808,74	46 062,83	46 316,91
66 400	45 355,61	45 609,69	45 863,77	46 117,85	46 371,94
66 500	45 410,63	45 664,72	45 918,80	46 172,88	46 426,96
66 600	45 465,66	45 719,74	45 973,82	46 227,91	46 481,99
66 700	45 520,69	45 774,77	46 028,85	46 282,93	46 537,02
66 800	45 575,71	45 829,80	46 083,88	46 337,96	46 592,04
66 900	45 630,74	45 884,82	46 138,91	46 392,99	46 647,07
67 000	45 685,77	45 939,85	46 193,93	46 448,01	46 702,10
67 100	45 740,80	45 994,88	46 248,96	46 503,04	46 757,12
67 200	45 795,82	46 049,90	46 303,99	46 558,07	46 812,15
67 300	45 850,85	46 104,93	46 359,01	46 613,10	46 867,18
67 400	45 905,88	46 159,96	46 414,04	46 668,12	46 922,20
67 500	45 960,90	46 214,98	46 469,07	46 723,15	46 977,23
67 600	46 015,93	46 270,01	46 524,09	46 778,18	47 032,26
67 700	46 070,96	46 325,04	46 579,12	46 833,20	47 087,29
67 800	46 125,98	46 380,07	46 634,15	46 888,23	47 142,31
67 900	46 181,01	46 435,09	46 689,17	46 943,26	47 197,34
68 000	46 236,04	46 490,12	46 744,20	46 998,28	47 252,37
68 100	46 291,06	46 545,15	46 799,23	47 053,31	47 307,39
68 200	46 346,09	46 600,17	46 854,26	47 108,34	47 362,42
68 300	46 401,12	46 655,20	46 909,28	47 163,36	47 417,45
68 400	46 456,14	46 710,23	46 964,31	47 218,39	47 472,47
68 500	46 511,17	46 765,25	47 019,34	47 273,42	47 527,50
68 600	46 566,20	46 820,28	47 074,36	47 328,45	47 582,53
68 700	46 621,23	46 875,31	47 129,39	47 383,47	47 637,55
68 800	46 676,25	46 930,33	47 184,42	47 438,50	47 692,58
68 900	46 731,28	46 985,36	47 239,44	47 493,53	47 747,61
69 000	46 786,31	47 040,39	47 294,47	47 548,55	47 802,63

Indemnité de remplacement du revenu ou indemnité payable en vertu de la Loi sur les accidents du travail pour l'année 2014 (90 % du revenu net retenu pour 2014) Travailleur avec conjoint à charge						Indemnité de remplacement du revenu ou indemnité payable en vertu de la Loi sur les accidents du travail pour l'année 2014 (90 % du revenu net retenu pour 2014) Travailleur avec conjoint à charge					
Revenu brut annuel	Travailleur avec 3 personnes majeures à charge					Revenu brut annuel	Travailleur avec 3 personnes majeures à charge				
	Nombre de personnes mineures à charge						Nombre de personnes mineures à charge				
	0	1	2	3	4 et plus		0	1	2	3	4 et plus
100	88,12	88,12	88,12	88,12	88,12	5 100	4 419,59	4 419,59	4 419,59	4 419,59	4 419,59
200	176,24	176,24	176,24	176,24	176,24	5 200	4 503,06	4 503,06	4 503,06	4 503,06	4 503,06
300	264,36	264,36	264,36	264,36	264,36	5 300	4 586,52	4 586,52	4 586,52	4 586,52	4 586,52
400	352,48	352,48	352,48	352,48	352,48	5 400	4 669,98	4 669,98	4 669,98	4 669,98	4 669,98
500	440,60	440,60	440,60	440,60	440,60	5 500	4 753,44	4 753,44	4 753,44	4 753,44	4 753,44
600	528,72	528,72	528,72	528,72	528,72	5 600	4 836,91	4 836,91	4 836,91	4 836,91	4 836,91
700	616,84	616,84	616,84	616,84	616,84	5 700	4 920,37	4 920,37	4 920,37	4 920,37	4 920,37
800	704,96	704,96	704,96	704,96	704,96	5 800	5 003,83	5 003,83	5 003,83	5 003,83	5 003,83
900	793,08	793,08	793,08	793,08	793,08	5 900	5 087,29	5 087,29	5 087,29	5 087,29	5 087,29
1 000	881,20	881,20	881,20	881,20	881,20	6 000	5 170,76	5 170,76	5 170,76	5 170,76	5 170,76
1 100	969,32	969,32	969,32	969,32	969,32	6 100	5 254,22	5 254,22	5 254,22	5 254,22	5 254,22
1 200	1 057,44	1 057,44	1 057,44	1 057,44	1 057,44	6 200	5 337,68	5 337,68	5 337,68	5 337,68	5 337,68
1 300	1 145,56	1 145,56	1 145,56	1 145,56	1 145,56	6 300	5 421,14	5 421,14	5 421,14	5 421,14	5 421,14
1 400	1 233,68	1 233,68	1 233,68	1 233,68	1 233,68	6 400	5 504,61	5 504,61	5 504,61	5 504,61	5 504,61
1 500	1 321,80	1 321,80	1 321,80	1 321,80	1 321,80	6 500	5 588,07	5 588,07	5 588,07	5 588,07	5 588,07
1 600	1 409,92	1 409,92	1 409,92	1 409,92	1 409,92	6 600	5 671,53	5 671,53	5 671,53	5 671,53	5 671,53
1 700	1 498,04	1 498,04	1 498,04	1 498,04	1 498,04	6 700	5 754,99	5 754,99	5 754,99	5 754,99	5 754,99
1 800	1 586,16	1 586,16	1 586,16	1 586,16	1 586,16	6 800	5 838,46	5 838,46	5 838,46	5 838,46	5 838,46
1 900	1 674,28	1 674,28	1 674,28	1 674,28	1 674,28	6 900	5 921,92	5 921,92	5 921,92	5 921,92	5 921,92
2 000	1 762,40	1 762,40	1 762,40	1 762,40	1 762,40	7 000	6 005,38	6 005,38	6 005,38	6 005,38	6 005,38
2 100	1 850,52	1 850,52	1 850,52	1 850,52	1 850,52	7 100	6 088,84	6 088,84	6 088,84	6 088,84	6 088,84
2 200	1 938,64	1 938,64	1 938,64	1 938,64	1 938,64	7 200	6 172,31	6 172,31	6 172,31	6 172,31	6 172,31
2 300	2 026,76	2 026,76	2 026,76	2 026,76	2 026,76	7 300	6 255,77	6 255,77	6 255,77	6 255,77	6 255,77
2 400	2 114,88	2 114,88	2 114,88	2 114,88	2 114,88	7 400	6 339,23	6 339,23	6 339,23	6 339,23	6 339,23
2 500	2 203,00	2 203,00	2 203,00	2 203,00	2 203,00	7 500	6 422,69	6 422,69	6 422,69	6 422,69	6 422,69
2 600	2 291,12	2 291,12	2 291,12	2 291,12	2 291,12	7 600	6 506,15	6 506,15	6 506,15	6 506,15	6 506,15
2 700	2 379,24	2 379,24	2 379,24	2 379,24	2 379,24	7 700	6 589,62	6 589,62	6 589,62	6 589,62	6 589,62
2 800	2 467,36	2 467,36	2 467,36	2 467,36	2 467,36	7 800	6 673,08	6 673,08	6 673,08	6 673,08	6 673,08
2 900	2 555,48	2 555,48	2 555,48	2 555,48	2 555,48	7 900	6 756,54	6 756,54	6 756,54	6 756,54	6 756,54
3 000	2 643,60	2 643,60	2 643,60	2 643,60	2 643,60	8 000	6 840,00	6 840,00	6 840,00	6 840,00	6 840,00
3 100	2 731,72	2 731,72	2 731,72	2 731,72	2 731,72	8 100	6 923,47	6 923,47	6 923,47	6 923,47	6 923,47
3 200	2 819,84	2 819,84	2 819,84	2 819,84	2 819,84	8 200	7 006,93	7 006,93	7 006,93	7 006,93	7 006,93
3 300	2 907,96	2 907,96	2 907,96	2 907,96	2 907,96	8 300	7 090,39	7 090,39	7 090,39	7 090,39	7 090,39
3 400	2 996,08	2 996,08	2 996,08	2 996,08	2 996,08	8 400	7 173,85	7 173,85	7 173,85	7 173,85	7 173,85
3 500	3 084,20	3 084,20	3 084,20	3 084,20	3 084,20	8 500	7 257,32	7 257,32	7 257,32	7 257,32	7 257,32
3 600	3 167,66	3 167,66	3 167,66	3 167,66	3 167,66	8 600	7 340,78	7 340,78	7 340,78	7 340,78	7 340,78
3 700	3 251,12	3 251,12	3 251,12	3 251,12	3 251,12	8 700	7 424,24	7 424,24	7 424,24	7 424,24	7 424,24
3 800	3 334,58	3 334,58	3 334,58	3 334,58	3 334,58	8 800	7 507,70	7 507,70	7 507,70	7 507,70	7 507,70
3 900	3 418,05	3 418,05	3 418,05	3 418,05	3 418,05	8 900	7 591,17	7 591,17	7 591,17	7 591,17	7 591,17
4 000	3 501,51	3 501,51	3 501,51	3 501,51	3 501,51	9 000	7 674,63	7 674,63	7 674,63	7 674,63	7 674,63
4 100	3 584,97	3 584,97	3 584,97	3 584,97	3 584,97	9 100	7 758,09	7 758,09	7 758,09	7 758,09	7 758,09
4 200	3 668,43	3 668,43	3 668,43	3 668,43	3 668,43	9 200	7 841,55	7 841,55	7 841,55	7 841,55	7 841,55
4 300	3 751,90	3 751,90	3 751,90	3 751,90	3 751,90	9 300	7 925,02	7 925,02	7 925,02	7 925,02	7 925,02
4 400	3 835,36	3 835,36	3 835,36	3 835,36	3 835,36	9 400	8 008,48	8 008,48	8 008,48	8 008,48	8 008,48
4 500	3 918,82	3 918,82	3 918,82	3 918,82	3 918,82	9 500	8 091,94	8 091,94	8 091,94	8 091,94	8 091,94
4 600	4 002,28	4 002,28	4 002,28	4 002,28	4 002,28	9 600	8 175,40	8 175,40	8 175,40	8 175,40	8 175,40
4 700	4 085,75	4 085,75	4 085,75	4 085,75	4 085,75	9 700	8 258,87	8 258,87	8 258,87	8 258,87	8 258,87
4 800	4 169,21	4 169,21	4 169,21	4 169,21	4 169,21	9 800	8 342,33	8 342,33	8 342,33	8 342,33	8 342,33
4 900	4 252,67	4 252,67	4 252,67	4 252,67	4 252,67	9 900	8 425,79	8 425,79	8 425,79	8 425,79	8 425,79
5 000	4 336,13	4 336,13	4 336,13	4 336,13	4 336,13	10 000	8 509,25	8 509,25	8 509,25	8 509,25	8 509,25

Indemnité de remplacement du revenu ou indemnité payable en vertu de la Loi sur les accidents du travail pour l'année 2014 (90 % du revenu net retenu pour 2014) Travailleur avec conjoint à charge						Indemnité de remplacement du revenu ou indemnité payable en vertu de la Loi sur les accidents du travail pour l'année 2014 (90 % du revenu net retenu pour 2014) Travailleur avec conjoint à charge					
Revenu brut annuel	Travailleur avec 3 personnes majeures à charge					Revenu brut annuel	Travailleur avec 3 personnes majeures à charge				
	Nombre de personnes mineures à charge						Nombre de personnes mineures à charge				
	0	1	2	3	4 et plus		0	1	2	3	4 et plus
10 100	8 592,71	8 592,71	8 592,71	8 592,71	8 592,71	15 100	12 765,83	12 765,83	12 765,83	12 765,83	12 765,83
10 200	8 676,18	8 676,18	8 676,18	8 676,18	8 676,18	15 200	12 849,30	12 849,30	12 849,30	12 849,30	12 849,30
10 300	8 759,64	8 759,64	8 759,64	8 759,64	8 759,64	15 300	12 932,76	12 932,76	12 932,76	12 932,76	12 932,76
10 400	8 843,10	8 843,10	8 843,10	8 843,10	8 843,10	15 400	13 016,22	13 016,22	13 016,22	13 016,22	13 016,22
10 500	8 926,56	8 926,56	8 926,56	8 926,56	8 926,56	15 500	13 099,68	13 099,68	13 099,68	13 099,68	13 099,68
10 600	9 010,03	9 010,03	9 010,03	9 010,03	9 010,03	15 600	13 183,15	13 183,15	13 183,15	13 183,15	13 183,15
10 700	9 093,49	9 093,49	9 093,49	9 093,49	9 093,49	15 700	13 266,61	13 266,61	13 266,61	13 266,61	13 266,61
10 800	9 176,95	9 176,95	9 176,95	9 176,95	9 176,95	15 800	13 350,07	13 350,07	13 350,07	13 350,07	13 350,07
10 900	9 260,41	9 260,41	9 260,41	9 260,41	9 260,41	15 900	13 433,53	13 433,53	13 433,53	13 433,53	13 433,53
11 000	9 343,88	9 343,88	9 343,88	9 343,88	9 343,88	16 000	13 517,00	13 517,00	13 517,00	13 517,00	13 517,00
11 100	9 427,34	9 427,34	9 427,34	9 427,34	9 427,34	16 100	13 600,46	13 600,46	13 600,46	13 600,46	13 600,46
11 200	9 510,80	9 510,80	9 510,80	9 510,80	9 510,80	16 200	13 683,92	13 683,92	13 683,92	13 683,92	13 683,92
11 300	9 594,26	9 594,26	9 594,26	9 594,26	9 594,26	16 300	13 767,38	13 767,38	13 767,38	13 767,38	13 767,38
11 400	9 677,73	9 677,73	9 677,73	9 677,73	9 677,73	16 400	13 850,85	13 850,85	13 850,85	13 850,85	13 850,85
11 500	9 761,19	9 761,19	9 761,19	9 761,19	9 761,19	16 500	13 934,31	13 934,31	13 934,31	13 934,31	13 934,31
11 600	9 844,65	9 844,65	9 844,65	9 844,65	9 844,65	16 600	14 017,77	14 017,77	14 017,77	14 017,77	14 017,77
11 700	9 928,11	9 928,11	9 928,11	9 928,11	9 928,11	16 700	14 101,23	14 101,23	14 101,23	14 101,23	14 101,23
11 800	10 011,58	10 011,58	10 011,58	10 011,58	10 011,58	16 800	14 184,70	14 184,70	14 184,70	14 184,70	14 184,70
11 900	10 095,04	10 095,04	10 095,04	10 095,04	10 095,04	16 900	14 268,16	14 268,16	14 268,16	14 268,16	14 268,16
12 000	10 178,50	10 178,50	10 178,50	10 178,50	10 178,50	17 000	14 351,62	14 351,62	14 351,62	14 351,62	14 351,62
12 100	10 261,96	10 261,96	10 261,96	10 261,96	10 261,96	17 100	14 435,08	14 435,08	14 435,08	14 435,08	14 435,08
12 200	10 345,43	10 345,43	10 345,43	10 345,43	10 345,43	17 200	14 518,55	14 518,55	14 518,55	14 518,55	14 518,55
12 300	10 428,89	10 428,89	10 428,89	10 428,89	10 428,89	17 300	14 602,01	14 602,01	14 602,01	14 602,01	14 602,01
12 400	10 512,35	10 512,35	10 512,35	10 512,35	10 512,35	17 400	14 685,47	14 685,47	14 685,47	14 685,47	14 685,47
12 500	10 595,81	10 595,81	10 595,81	10 595,81	10 595,81	17 500	14 768,93	14 768,93	14 768,93	14 768,93	14 768,93
12 600	10 679,27	10 679,27	10 679,27	10 679,27	10 679,27	17 600	14 852,39	14 852,39	14 852,39	14 852,39	14 852,39
12 700	10 762,74	10 762,74	10 762,74	10 762,74	10 762,74	17 700	14 935,86	14 935,86	14 935,86	14 935,86	14 935,86
12 800	10 846,20	10 846,20	10 846,20	10 846,20	10 846,20	17 800	15 019,32	15 019,32	15 019,32	15 019,32	15 019,32
12 900	10 929,66	10 929,66	10 929,66	10 929,66	10 929,66	17 900	15 102,78	15 102,78	15 102,78	15 102,78	15 102,78
13 000	11 013,12	11 013,12	11 013,12	11 013,12	11 013,12	18 000	15 186,24	15 186,24	15 186,24	15 186,24	15 186,24
13 100	11 096,59	11 096,59	11 096,59	11 096,59	11 096,59	18 100	15 269,71	15 269,71	15 269,71	15 269,71	15 269,71
13 200	11 180,05	11 180,05	11 180,05	11 180,05	11 180,05	18 200	15 353,17	15 353,17	15 353,17	15 353,17	15 353,17
13 300	11 263,51	11 263,51	11 263,51	11 263,51	11 263,51	18 300	15 436,63	15 436,63	15 436,63	15 436,63	15 436,63
13 400	11 346,97	11 346,97	11 346,97	11 346,97	11 346,97	18 400	15 520,09	15 520,09	15 520,09	15 520,09	15 520,09
13 500	11 430,44	11 430,44	11 430,44	11 430,44	11 430,44	18 500	15 603,56	15 603,56	15 603,56	15 603,56	15 603,56
13 600	11 513,90	11 513,90	11 513,90	11 513,90	11 513,90	18 600	15 687,02	15 687,02	15 687,02	15 687,02	15 687,02
13 700	11 597,36	11 597,36	11 597,36	11 597,36	11 597,36	18 700	15 770,48	15 770,48	15 770,48	15 770,48	15 770,48
13 800	11 680,82	11 680,82	11 680,82	11 680,82	11 680,82	18 800	15 853,94	15 853,94	15 853,94	15 853,94	15 853,94
13 900	11 764,29	11 764,29	11 764,29	11 764,29	11 764,29	18 900	15 937,41	15 937,41	15 937,41	15 937,41	15 937,41
14 000	11 847,75	11 847,75	11 847,75	11 847,75	11 847,75	19 000	16 020,87	16 020,87	16 020,87	16 020,87	16 020,87
14 100	11 931,21	11 931,21	11 931,21	11 931,21	11 931,21	19 100	16 104,33	16 104,33	16 104,33	16 104,33	16 104,33
14 200	12 014,67	12 014,67	12 014,67	12 014,67	12 014,67	19 200	16 187,79	16 187,79	16 187,79	16 187,79	16 187,79
14 300	12 098,14	12 098,14	12 098,14	12 098,14	12 098,14	19 300	16 271,26	16 271,26	16 271,26	16 271,26	16 271,26
14 400	12 181,60	12 181,60	12 181,60	12 181,60	12 181,60	19 400	16 354,72	16 354,72	16 354,72	16 354,72	16 354,72
14 500	12 265,06	12 265,06	12 265,06	12 265,06	12 265,06	19 500	16 438,18	16 438,18	16 438,18	16 438,18	16 438,18
14 600	12 348,52	12 348,52	12 348,52	12 348,52	12 348,52	19 600	16 521,64	16 521,64	16 521,64	16 521,64	16 521,64
14 700	12 431,99	12 431,99	12 431,99	12 431,99	12 431,99	19 700	16 605,11	16 605,11	16 605,11	16 605,11	16 605,11
14 800	12 515,45	12 515,45	12 515,45	12 515,45	12 515,45	19 800	16 688,57	16 688,57	16 688,57	16 688,57	16 688,57
14 900	12 598,91	12 598,91	12 598,91	12 598,91	12 598,91	19 900	16 772,03	16 772,03	16 772,03	16 772,03	16 772,03
15 000	12 682,37	12 682,37	12 682,37	12 682,37	12 682,37	20 000	16 855,49	16 855,49	16 855,49	16 855,49	16 855,49

Indemnité de remplacement du revenu ou indemnité payable en vertu de la Loi sur les accidents du travail pour l'année 2014						Indemnité de remplacement du revenu ou indemnité payable en vertu de la Loi sur les accidents du travail pour l'année 2014					
(90 % du revenu net retenu pour 2014)						(90 % du revenu net retenu pour 2014)					
Travailleur avec conjoint à charge						Travailleur avec conjoint à charge					
Revenu brut annuel	Travailleur avec 3 personnes majeures à charge					Revenu brut annuel	Travailleur avec 3 personnes majeures à charge				
	Nombre de personnes mineures à charge						Nombre de personnes mineures à charge				
	0	1	2	3	4 et plus		0	1	2	3	4 et plus
20 100	16 938,95	16 938,95	16 938,95	16 938,95	16 938,95	25 100	21 105,89	21 112,07	21 112,07	21 112,07	21 112,07
20 200	17 022,42	17 022,42	17 022,42	17 022,42	17 022,42	25 200	21 178,90	21 195,54	21 195,54	21 195,54	21 195,54
20 300	17 105,88	17 105,88	17 105,88	17 105,88	17 105,88	25 300	21 251,91	21 279,00	21 279,00	21 279,00	21 279,00
20 400	17 189,34	17 189,34	17 189,34	17 189,34	17 189,34	25 400	21 324,92	21 362,46	21 362,46	21 362,46	21 362,46
20 500	17 272,80	17 272,80	17 272,80	17 272,80	17 272,80	25 500	21 397,93	21 445,92	21 445,92	21 445,92	21 445,92
20 600	17 356,27	17 356,27	17 356,27	17 356,27	17 356,27	25 600	21 470,93	21 529,39	21 529,39	21 529,39	21 529,39
20 700	17 439,73	17 439,73	17 439,73	17 439,73	17 439,73	25 700	21 543,94	21 612,85	21 612,85	21 612,85	21 612,85
20 800	17 523,19	17 523,19	17 523,19	17 523,19	17 523,19	25 800	21 616,95	21 696,31	21 696,31	21 696,31	21 696,31
20 900	17 606,65	17 606,65	17 606,65	17 606,65	17 606,65	25 900	21 689,96	21 779,77	21 779,77	21 779,77	21 779,77
21 000	17 690,12	17 690,12	17 690,12	17 690,12	17 690,12	26 000	21 762,97	21 863,24	21 863,24	21 863,24	21 863,24
21 100	17 773,58	17 773,58	17 773,58	17 773,58	17 773,58	26 100	21 835,98	21 946,70	21 946,70	21 946,70	21 946,70
21 200	17 857,04	17 857,04	17 857,04	17 857,04	17 857,04	26 200	21 908,99	22 030,16	22 030,16	22 030,16	22 030,16
21 300	17 940,50	17 940,50	17 940,50	17 940,50	17 940,50	26 300	21 982,00	22 113,62	22 113,62	22 113,62	22 113,62
21 400	18 023,97	18 023,97	18 023,97	18 023,97	18 023,97	26 400	22 055,00	22 197,09	22 197,09	22 197,09	22 197,09
21 500	18 107,43	18 107,43	18 107,43	18 107,43	18 107,43	26 500	22 128,01	22 280,55	22 280,55	22 280,55	22 280,55
21 600	18 190,89	18 190,89	18 190,89	18 190,89	18 190,89	26 600	22 201,02	22 364,01	22 364,01	22 364,01	22 364,01
21 700	18 274,35	18 274,35	18 274,35	18 274,35	18 274,35	26 700	22 274,03	22 447,47	22 447,47	22 447,47	22 447,47
21 800	18 357,82	18 357,82	18 357,82	18 357,82	18 357,82	26 800	22 347,04	22 530,94	22 530,94	22 530,94	22 530,94
21 900	18 441,28	18 441,28	18 441,28	18 441,28	18 441,28	26 900	22 420,05	22 614,40	22 614,40	22 614,40	22 614,40
22 000	18 524,74	18 524,74	18 524,74	18 524,74	18 524,74	27 000	22 493,06	22 697,86	22 697,86	22 697,86	22 697,86
22 100	18 608,20	18 608,20	18 608,20	18 608,20	18 608,20	27 100	22 566,07	22 781,32	22 781,32	22 781,32	22 781,32
22 200	18 691,67	18 691,67	18 691,67	18 691,67	18 691,67	27 200	22 639,07	22 864,79	22 864,79	22 864,79	22 864,79
22 300	18 775,13	18 775,13	18 775,13	18 775,13	18 775,13	27 300	22 712,08	22 948,25	22 948,25	22 948,25	22 948,25
22 400	18 858,59	18 858,59	18 858,59	18 858,59	18 858,59	27 400	22 785,09	23 031,71	23 031,71	23 031,71	23 031,71
22 500	18 942,05	18 942,05	18 942,05	18 942,05	18 942,05	27 500	22 858,10	23 115,17	23 115,17	23 115,17	23 115,17
22 600	19 025,51	19 025,51	19 025,51	19 025,51	19 025,51	27 600	22 931,11	23 185,19	23 198,63	23 198,63	23 198,63
22 700	19 108,98	19 108,98	19 108,98	19 108,98	19 108,98	27 700	23 004,12	23 258,20	23 282,10	23 282,10	23 282,10
22 800	19 192,44	19 192,44	19 192,44	19 192,44	19 192,44	27 800	23 077,13	23 331,21	23 365,56	23 365,56	23 365,56
22 900	19 275,90	19 275,90	19 275,90	19 275,90	19 275,90	27 900	23 150,14	23 404,22	23 449,02	23 449,02	23 449,02
23 000	19 359,36	19 359,36	19 359,36	19 359,36	19 359,36	28 000	23 223,14	23 477,23	23 532,48	23 532,48	23 532,48
23 100	19 442,83	19 442,83	19 442,83	19 442,83	19 442,83	28 100	23 296,15	23 550,23	23 615,95	23 615,95	23 615,95
23 200	19 526,29	19 526,29	19 526,29	19 526,29	19 526,29	28 200	23 369,16	23 623,24	23 699,41	23 699,41	23 699,41
23 300	19 609,75	19 609,75	19 609,75	19 609,75	19 609,75	28 300	23 442,17	23 696,25	23 782,87	23 782,87	23 782,87
23 400	19 693,21	19 693,21	19 693,21	19 693,21	19 693,21	28 400	23 515,18	23 769,26	23 866,33	23 866,33	23 866,33
23 500	19 776,68	19 776,68	19 776,68	19 776,68	19 776,68	28 500	23 588,19	23 842,27	23 949,80	23 949,80	23 949,80
23 600	19 860,14	19 860,14	19 860,14	19 860,14	19 860,14	28 600	23 661,20	23 915,28	24 033,26	24 033,26	24 033,26
23 700	19 943,60	19 943,60	19 943,60	19 943,60	19 943,60	28 700	23 734,21	23 988,29	24 116,72	24 116,72	24 116,72
23 800	20 027,06	20 027,06	20 027,06	20 027,06	20 027,06	28 800	23 807,21	24 061,30	24 200,18	24 200,18	24 200,18
23 900	20 110,53	20 110,53	20 110,53	20 110,53	20 110,53	28 900	23 880,22	24 134,30	24 283,65	24 283,65	24 283,65
24 000	20 193,99	20 193,99	20 193,99	20 193,99	20 193,99	29 000	23 953,23	24 207,31	24 367,11	24 367,11	24 367,11
24 100	20 277,45	20 277,45	20 277,45	20 277,45	20 277,45	29 100	24 026,24	24 280,32	24 450,57	24 450,57	24 450,57
24 200	20 360,91	20 360,91	20 360,91	20 360,91	20 360,91	29 200	24 099,25	24 353,33	24 534,03	24 534,03	24 534,03
24 300	20 444,38	20 444,38	20 444,38	20 444,38	20 444,38	29 300	24 172,26	24 426,34	24 617,50	24 617,50	24 617,50
24 400	20 527,84	20 527,84	20 527,84	20 527,84	20 527,84	29 400	24 245,27	24 499,35	24 700,96	24 700,96	24 700,96
24 500	20 611,30	20 611,30	20 611,30	20 611,30	20 611,30	29 500	24 318,28	24 572,36	24 784,42	24 784,42	24 784,42
24 600	20 694,76	20 694,76	20 694,76	20 694,76	20 694,76	29 600	24 391,28	24 645,37	24 867,88	24 867,88	24 867,88
24 700	20 778,23	20 778,23	20 778,23	20 778,23	20 778,23	29 700	24 464,29	24 718,37	24 951,35	24 951,35	24 951,35
24 800	20 861,69	20 861,69	20 861,69	20 861,69	20 861,69	29 800	24 537,30	24 791,38	25 034,81	25 034,81	25 034,81
24 900	20 945,15	20 945,15	20 945,15	20 945,15	20 945,15	29 900	24 610,31	24 864,39	25 118,27	25 118,27	25 118,27
25 000	21 028,61	21 028,61	21 028,61	21 028,61	21 028,61	30 000	24 683,32	24 937,40	25 191,48	25 201,73	25 201,73

**Indemnité de remplacement du revenu ou indemnité
payable en vertu de la Loi sur les accidents du travail
pour l'année 2014**

(90 % du revenu net retenu pour 2014)

Travailleur avec conjoint à charge

Revenu brut annuel	Travailleur avec 3 personnes majeures à charge Nombre de personnes mineures à charge				
	0	1	2	3	4 et plus
	30 100	24 756,33	25 010,41	25 264,49	25 285,19
30 200	24 829,34	25 083,42	25 337,50	25 368,66	25 368,66
30 300	24 902,34	25 156,43	25 410,51	25 452,12	25 452,12
30 400	24 975,35	25 229,44	25 483,52	25 535,58	25 535,58
30 500	25 048,36	25 302,44	25 556,53	25 619,04	25 619,04
30 600	25 121,37	25 375,45	25 629,54	25 702,51	25 702,51
30 700	25 194,38	25 448,46	25 702,54	25 785,97	25 785,97
30 800	25 267,39	25 521,47	25 775,55	25 869,43	25 869,43
30 900	25 340,40	25 594,48	25 848,56	25 952,89	25 952,89
31 000	25 413,41	25 667,49	25 921,57	26 036,36	26 036,36
31 100	25 486,41	25 740,50	25 994,58	26 119,82	26 119,82
31 200	25 559,42	25 813,51	26 067,59	26 203,28	26 203,28
31 300	25 632,43	25 886,51	26 140,60	26 286,74	26 286,74
31 400	25 705,44	25 959,52	26 213,61	26 370,21	26 370,21
31 500	25 778,45	26 032,53	26 286,61	26 453,67	26 453,67
31 600	25 851,46	26 105,54	26 359,62	26 537,13	26 537,13
31 700	25 924,47	26 178,55	26 432,63	26 620,59	26 620,59
31 800	25 997,48	26 251,56	26 505,64	26 704,06	26 704,06
31 900	26 070,48	26 324,57	26 578,65	26 787,52	26 787,52
32 000	26 143,49	26 397,58	26 651,66	26 870,98	26 870,98
32 100	26 216,50	26 470,58	26 724,67	26 954,44	26 954,44
32 200	26 289,51	26 543,59	26 797,68	27 037,91	27 037,91
32 300	26 362,52	26 616,60	26 870,68	27 121,37	27 121,37
32 400	26 435,53	26 689,61	26 943,69	27 197,77	27 204,83
32 500	26 508,54	26 762,62	27 016,70	27 270,78	27 288,29
32 600	26 581,55	26 835,63	27 089,71	27 343,79	27 371,75
32 700	26 654,55	26 908,64	27 162,72	27 416,80	27 455,22
32 800	26 727,56	26 981,65	27 235,73	27 489,81	27 538,68
32 900	26 800,57	27 054,65	27 308,74	27 562,82	27 622,14
33 000	26 873,58	27 127,66	27 381,75	27 635,83	27 705,60
33 100	26 946,59	27 200,67	27 454,75	27 708,84	27 789,07
33 200	27 019,60	27 273,68	27 527,76	27 781,84	27 872,53
33 300	27 092,61	27 346,69	27 600,77	27 854,85	27 955,99
33 400	27 165,62	27 419,70	27 673,78	27 927,86	28 039,45
33 500	27 238,62	27 492,71	27 746,79	28 000,87	28 122,92
33 600	27 311,63	27 565,72	27 819,80	28 073,88	28 206,38
33 700	27 384,64	27 638,72	27 892,81	28 146,89	28 289,84
33 800	27 457,65	27 711,73	27 965,81	28 219,90	28 373,30
33 900	27 530,66	27 784,74	28 038,82	28 292,91	28 456,77
34 000	27 603,67	27 857,75	28 111,83	28 365,91	28 540,23
34 100	27 676,68	27 930,76	28 184,84	28 438,92	28 623,69
34 200	27 749,69	28 003,77	28 257,85	28 511,93	28 707,15
34 300	27 822,69	28 076,78	28 330,86	28 584,94	28 790,62
34 400	27 895,70	28 149,79	28 403,87	28 657,95	28 874,08
34 500	27 968,71	28 222,79	28 476,88	28 730,96	28 957,54
34 600	28 041,72	28 295,80	28 549,88	28 803,97	29 041,00
34 700	28 114,73	28 368,81	28 622,89	28 876,98	29 124,47
34 800	28 187,74	28 441,82	28 695,90	28 949,98	29 204,07
34 900	28 260,75	28 514,83	28 768,91	29 022,99	29 277,08
35 000	28 333,76	28 587,84	28 841,92	29 096,00	29 350,08

**Indemnité de remplacement du revenu ou indemnité
payable en vertu de la Loi sur les accidents du travail
pour l'année 2014**

(90 % du revenu net retenu pour 2014)

Travailleur avec conjoint à charge

Revenu brut annuel	Travailleur avec 3 personnes majeures à charge Nombre de personnes mineures à charge				
	0	1	2	3	4 et plus
	35 100	28 406,76	28 660,85	28 914,93	29 169,01
35 200	28 479,77	28 733,86	28 987,94	29 242,02	29 496,10
35 300	28 552,78	28 806,86	29 060,95	29 315,03	29 569,11
35 400	28 625,79	28 879,87	29 133,95	29 388,04	29 642,12
35 500	28 698,80	28 952,88	29 206,96	29 461,05	29 715,13
35 600	28 771,81	29 025,89	29 279,97	29 534,05	29 788,14
35 700	28 844,82	29 098,90	29 352,98	29 607,06	29 861,15
35 800	28 917,83	29 171,91	29 425,99	29 680,07	29 934,15
35 900	28 990,83	29 244,92	29 499,00	29 753,08	30 007,16
36 000	29 063,84	29 317,92	29 572,01	29 826,09	30 080,17
36 100	29 136,85	29 390,93	29 645,02	29 899,10	30 153,18
36 200	29 209,86	29 463,94	29 718,02	29 972,11	30 226,19
36 300	29 282,87	29 536,95	29 791,03	30 045,12	30 299,20
36 400	29 355,88	29 609,96	29 864,04	30 118,12	30 372,21
36 500	29 428,89	29 682,97	29 937,05	30 191,13	30 445,22
36 600	29 489,84	29 743,92	29 998,00	30 252,08	30 506,16
36 700	29 548,44	29 802,53	30 056,61	30 310,69	30 564,77
36 800	29 607,05	29 861,13	30 115,22	30 369,30	30 623,38
36 900	29 665,66	29 919,74	30 173,83	30 427,91	30 681,99
37 000	29 724,27	29 978,35	30 232,43	30 486,52	30 740,60
37 100	29 782,88	30 036,96	30 291,04	30 545,13	30 799,21
37 200	29 841,49	30 095,57	30 349,65	30 603,73	30 857,82
37 300	29 900,10	30 154,18	30 408,26	30 662,34	30 916,42
37 400	29 958,71	30 212,79	30 466,87	30 720,95	30 975,03
37 500	30 017,31	30 271,40	30 525,48	30 779,56	31 033,64
37 600	30 075,92	30 330,00	30 584,09	30 838,17	31 092,25
37 700	30 134,53	30 388,61	30 642,70	30 896,78	31 150,86
37 800	30 193,14	30 447,22	30 701,30	30 955,39	31 209,47
37 900	30 251,75	30 505,83	30 759,91	31 014,00	31 268,08
38 000	30 310,36	30 564,44	30 818,52	31 072,60	31 326,69
38 100	30 368,97	30 623,05	30 877,13	31 131,21	31 385,29
38 200	30 427,57	30 681,66	30 935,74	31 189,82	31 443,90
38 300	30 486,18	30 740,27	30 994,35	31 248,43	31 502,51
38 400	30 544,79	30 798,87	31 052,96	31 307,04	31 561,12
38 500	30 603,40	30 857,48	31 111,57	31 365,65	31 619,73
38 600	30 662,01	30 916,09	31 170,17	31 424,26	31 678,34
38 700	30 720,62	30 974,70	31 228,78	31 482,87	31 736,95
38 800	30 779,23	31 033,31	31 287,39	31 541,47	31 795,56
38 900	30 837,84	31 091,92	31 346,00	31 600,08	31 854,16
39 000	30 896,44	31 150,53	31 404,61	31 658,69	31 912,77
39 100	30 955,05	31 209,14	31 463,22	31 717,30	31 971,38
39 200	31 013,66	31 267,74	31 521,83	31 775,91	32 029,99
39 300	31 072,27	31 326,35	31 580,44	31 834,52	32 088,60
39 400	31 130,88	31 384,96	31 639,04	31 893,13	32 147,21
39 500	31 189,49	31 443,57	31 697,65	31 951,73	32 205,82
39 600	31 248,10	31 502,18	31 756,26	32 010,34	32 264,43
39 700	31 306,71	31 560,79	31 814,87	32 068,95	32 323,03
39 800	31 365,31	31 619,40	31 873,48	32 127,56	32 381,64
39 900	31 423,92	31 678,01	31 932,09	32 186,17	32 440,25
40 000	31 482,53	31 736,61	31 990,70	32 244,78	32 498,86

Indemnité de remplacement du revenu ou indemnité payable en vertu de la Loi sur les accidents du travail pour l'année 2014 (90 % du revenu net retenu pour 2014) Travailleur avec conjoint à charge						Indemnité de remplacement du revenu ou indemnité payable en vertu de la Loi sur les accidents du travail pour l'année 2014 (90 % du revenu net retenu pour 2014) Travailleur avec conjoint à charge					
Revenu brut annuel	Travailleur avec 3 personnes majeures à charge					Revenu brut annuel	Travailleur avec 3 personnes majeures à charge				
	Nombre de personnes mineures à charge						Nombre de personnes mineures à charge				
	0	1	2	3	4 et plus		0	1	2	3	4 et plus
40 100	31 541,14	31 795,22	32 049,31	32 303,39	32 557,47	45 100	34 321,42	34 575,50	34 829,58	35 083,67	35 337,75
40 200	31 599,75	31 853,83	32 107,91	32 362,00	32 616,08	45 200	34 371,17	34 625,25	34 879,33	35 133,41	35 387,50
40 300	31 658,36	31 912,44	32 166,52	32 420,60	32 674,69	45 300	34 420,92	34 675,00	34 929,08	35 183,16	35 437,24
40 400	31 716,97	31 971,05	32 225,13	32 479,21	32 733,30	45 400	34 470,66	34 724,75	34 978,83	35 232,91	35 486,99
40 500	31 775,58	32 029,66	32 283,74	32 537,82	32 791,90	45 500	34 520,41	34 774,49	35 028,58	35 282,66	35 536,74
40 600	31 834,18	32 088,27	32 342,35	32 596,43	32 850,51	45 600	34 570,16	34 824,24	35 078,33	35 332,41	35 586,49
40 700	31 892,79	32 146,88	32 400,96	32 655,04	32 909,12	45 700	34 619,91	34 873,99	35 128,07	35 382,16	35 636,24
40 800	31 951,40	32 205,48	32 459,57	32 713,65	32 967,73	45 800	34 669,66	34 923,74	35 177,82	35 431,90	35 685,99
40 900	32 010,01	32 264,09	32 518,18	32 772,26	33 026,34	45 900	34 719,41	34 973,49	35 227,57	35 481,65	35 735,73
41 000	32 068,62	32 322,70	32 576,78	32 830,87	33 084,95	46 000	34 769,15	35 023,24	35 277,32	35 531,40	35 785,48
41 100	32 127,23	32 381,31	32 635,39	32 889,47	33 143,56	46 100	34 818,90	35 072,98	35 327,07	35 581,15	35 835,23
41 200	32 185,84	32 439,92	32 694,00	32 948,08	33 202,17	46 200	34 868,65	35 122,73	35 376,81	35 630,90	35 884,98
41 300	32 244,45	32 498,53	32 752,61	33 006,69	33 260,77	46 300	34 918,40	35 172,48	35 426,56	35 680,64	35 934,73
41 400	32 303,05	32 557,14	32 811,22	33 065,30	33 319,38	46 400	34 968,15	35 222,23	35 476,31	35 730,39	35 984,48
41 500	32 361,66	32 615,75	32 869,83	33 123,91	33 377,99	46 500	35 017,89	35 271,98	35 526,06	35 780,14	36 034,22
41 600	32 420,27	32 674,35	32 928,44	33 182,52	33 436,60	46 600	35 067,64	35 321,73	35 575,81	35 829,89	36 083,97
41 700	32 478,88	32 732,96	32 987,04	33 241,13	33 495,21	46 700	35 117,39	35 371,47	35 625,56	35 879,64	36 133,72
41 800	32 537,49	32 791,57	33 045,65	33 299,74	33 553,82	46 800	35 167,14	35 421,22	35 675,30	35 929,39	36 183,47
41 900	32 596,10	32 850,18	33 104,26	33 358,34	33 612,43	46 900	35 216,89	35 470,97	35 725,05	35 979,13	36 233,22
42 000	32 654,71	32 908,79	33 162,87	33 416,95	33 671,04	47 000	35 266,64	35 520,72	35 774,80	36 028,88	36 282,96
42 100	32 713,32	32 967,40	33 221,48	33 475,56	33 729,64	47 100	35 316,38	35 570,47	35 824,55	36 078,63	36 332,71
42 200	32 771,92	33 026,01	33 280,09	33 534,17	33 788,25	47 200	35 366,13	35 620,21	35 874,30	36 128,38	36 382,46
42 300	32 830,53	33 084,62	33 338,70	33 592,78	33 846,86	47 300	35 415,88	35 669,96	35 924,05	36 178,13	36 432,21
42 400	32 889,14	33 143,22	33 397,31	33 651,39	33 905,47	47 400	35 465,63	35 719,71	35 973,79	36 227,88	36 481,96
42 500	32 947,75	33 201,83	33 455,91	33 710,00	33 964,08	47 500	35 515,38	35 769,46	36 023,54	36 277,62	36 531,71
42 600	33 006,36	33 260,44	33 514,52	33 768,61	34 022,69	47 600	35 565,13	35 819,21	36 073,29	36 327,37	36 581,45
42 700	33 061,55	33 315,63	33 569,71	33 823,79	34 077,88	47 700	35 614,87	35 868,96	36 123,04	36 377,12	36 631,20
42 800	33 116,56	33 370,64	33 624,72	33 878,80	34 132,89	47 800	35 664,62	35 918,70	36 172,79	36 426,87	36 680,95
42 900	33 171,57	33 425,65	33 679,73	33 933,81	34 187,89	47 900	35 714,37	35 968,45	36 222,53	36 476,62	36 730,70
43 000	33 226,57	33 480,66	33 734,74	33 988,82	34 242,90	48 000	35 764,12	36 018,20	36 272,28	36 526,36	36 780,45
43 100	33 281,58	33 535,67	33 789,75	34 043,83	34 297,91	48 100	35 813,87	36 067,95	36 322,03	36 576,11	36 830,20
43 200	33 336,59	33 590,67	33 844,76	34 098,84	34 352,92	48 200	35 863,61	36 117,70	36 371,78	36 625,86	36 879,94
43 300	33 391,60	33 645,68	33 899,76	34 153,85	34 407,93	48 300	35 913,36	36 167,45	36 421,53	36 675,61	36 929,69
43 400	33 446,61	33 700,69	33 954,77	34 208,86	34 462,94	48 400	35 963,11	36 217,19	36 471,28	36 725,36	36 979,44
43 500	33 501,62	33 755,70	34 009,78	34 263,86	34 517,95	48 500	36 012,86	36 266,94	36 521,02	36 775,11	37 029,19
43 600	33 556,63	33 810,71	34 064,79	34 318,87	34 572,96	48 600	36 062,61	36 316,69	36 570,77	36 824,85	37 078,94
43 700	33 611,64	33 865,72	34 119,80	34 373,88	34 627,96	48 700	36 113,56	36 367,64	36 621,72	36 875,81	37 129,89
43 800	33 666,64	33 920,73	34 174,81	34 428,89	34 682,97	48 800	36 164,51	36 418,60	36 672,68	36 926,76	37 180,84
43 900	33 721,65	33 975,73	34 229,82	34 483,90	34 737,98	48 900	36 215,47	36 469,55	36 723,63	36 977,71	37 231,79
44 000	33 774,19	34 028,27	34 282,35	34 536,44	34 790,52	49 000	36 266,42	36 520,50	36 774,58	37 028,67	37 282,75
44 100	33 823,94	34 078,02	34 332,10	34 586,18	34 840,27	49 100	36 317,37	36 571,45	36 825,54	37 079,62	37 333,70
44 200	33 873,69	34 127,77	34 381,85	34 635,93	34 890,01	49 200	36 368,32	36 622,41	36 876,49	37 130,57	37 384,65
44 300	33 923,43	34 177,52	34 431,60	34 685,68	34 939,76	49 300	36 419,28	36 673,36	36 927,44	37 181,52	37 435,61
44 400	33 973,18	34 227,26	34 481,35	34 735,43	34 989,51	49 400	36 470,23	36 724,31	36 978,39	37 232,48	37 486,56
44 500	34 022,93	34 277,01	34 531,09	34 785,18	35 039,26	49 500	36 521,18	36 775,26	37 029,35	37 283,43	37 537,51
44 600	34 072,68	34 326,76	34 580,84	34 834,92	35 089,01	49 600	36 572,14	36 826,22	37 080,30	37 334,38	37 588,46
44 700	34 122,43	34 376,51	34 630,59	34 884,67	35 138,76	49 700	36 623,09	36 877,17	37 131,25	37 385,33	37 639,42
44 800	34 172,17	34 426,26	34 680,34	34 934,42	35 188,50	49 800	36 674,04	36 928,12	37 182,21	37 436,29	37 690,37
44 900	34 221,92	34 476,01	34 730,09	34 984,17	35 238,25	49 900	36 724,99	36 979,08	37 233,16	37 487,24	37 741,32
45 000	34 271,67	34 525,75	34 779,84	35 033,92	35 288,00	50 000	36 775,95	37 030,03	37 284,11	37 538,19	37 792,28

**Indemnité de remplacement du revenu ou indemnité
payable en vertu de la Loi sur les accidents du travail**

**pour l'année 2014
(90 % du revenu net retenu pour 2014)**

Revenu brut annuel	Travailleur avec conjoint à charge				
	Travailleur avec 3 personnes majeures à charge				
	Nombre de personnes mineures à charge				
	0	1	2	3	4 et plus
50 100	36 826,90	37 080,98	37 335,06	37 589,15	37 843,23
50 200	36 877,85	37 131,93	37 386,02	37 640,10	37 894,18
50 300	36 928,80	37 182,89	37 436,97	37 691,05	37 945,13
50 400	36 979,76	37 233,84	37 487,92	37 742,00	37 996,09
50 500	37 030,71	37 284,79	37 538,87	37 792,96	38 047,04
50 600	37 081,66	37 335,75	37 589,83	37 843,91	38 097,99
50 700	37 132,62	37 386,70	37 640,78	37 894,86	38 148,94
50 800	37 183,57	37 437,65	37 691,73	37 945,82	38 199,90
50 900	37 234,52	37 488,60	37 742,69	37 996,77	38 250,85
51 000	37 285,47	37 539,56	37 793,64	38 047,72	38 301,80
51 100	37 336,43	37 590,51	37 844,59	38 098,67	38 352,76
51 200	37 387,38	37 641,46	37 895,54	38 149,63	38 403,71
51 300	37 438,33	37 692,41	37 946,50	38 200,58	38 454,66
51 400	37 489,29	37 743,37	37 997,45	38 251,53	38 505,61
51 500	37 540,24	37 794,32	38 048,40	38 302,48	38 556,57
51 600	37 591,19	37 845,27	38 099,36	38 353,44	38 607,52
51 700	37 642,14	37 896,23	38 150,31	38 404,39	38 658,47
51 800	37 693,10	37 947,18	38 201,26	38 455,34	38 709,42
51 900	37 744,05	37 998,13	38 252,21	38 506,30	38 760,38
52 000	37 795,00	38 049,08	38 303,17	38 557,25	38 811,33
52 100	37 845,95	38 100,04	38 354,12	38 608,20	38 862,28
52 200	37 896,91	38 150,99	38 405,07	38 659,15	38 913,24
52 300	37 947,86	38 201,94	38 456,02	38 710,11	38 964,19
52 400	37 998,81	38 252,90	38 506,98	38 761,06	39 015,14
52 500	38 049,77	38 303,85	38 557,93	38 812,01	39 066,09
52 600	38 104,79	38 358,87	38 612,96	38 867,04	39 121,12
52 700	38 159,82	38 413,90	38 667,98	38 922,07	39 176,15
52 800	38 214,85	38 468,93	38 723,01	38 977,09	39 231,18
52 900	38 269,87	38 523,96	38 778,04	39 032,12	39 286,20
53 000	38 324,90	38 578,98	38 833,06	39 087,15	39 341,23
53 100	38 379,93	38 634,01	38 888,09	39 142,17	39 396,26
53 200	38 434,95	38 689,04	38 943,12	39 197,20	39 451,28
53 300	38 489,98	38 744,06	38 998,15	39 252,23	39 506,31
53 400	38 545,01	38 799,09	39 053,17	39 307,25	39 561,34
53 500	38 600,03	38 854,12	39 108,20	39 362,28	39 616,36
53 600	38 655,06	38 909,14	39 163,23	39 417,31	39 671,39
53 700	38 710,09	38 964,17	39 218,25	39 472,34	39 726,42
53 800	38 765,12	39 019,20	39 273,28	39 527,36	39 781,44
53 900	38 820,14	39 074,22	39 328,31	39 582,39	39 836,47
54 000	38 875,17	39 129,25	39 383,33	39 637,42	39 891,50
54 100	38 930,20	39 184,28	39 438,36	39 692,44	39 946,52
54 200	38 985,22	39 239,31	39 493,39	39 747,47	40 001,55
54 300	39 040,25	39 294,33	39 548,41	39 802,50	40 056,58
54 400	39 095,28	39 349,36	39 603,44	39 857,52	40 111,61
54 500	39 150,30	39 404,39	39 658,47	39 912,55	40 166,63
54 600	39 205,33	39 459,41	39 713,50	39 967,58	40 221,66
54 700	39 260,36	39 514,44	39 768,52	40 022,60	40 276,69
54 800	39 315,38	39 569,47	39 823,55	40 077,63	40 331,71
54 900	39 370,41	39 624,49	39 878,58	40 132,66	40 386,74
55 000	39 425,44	39 679,52	39 933,60	40 187,68	40 441,77

**Indemnité de remplacement du revenu ou indemnité
payable en vertu de la Loi sur les accidents du travail**

**pour l'année 2014
(90 % du revenu net retenu pour 2014)**

Revenu brut annuel	Travailleur avec conjoint à charge				
	Travailleur avec 3 personnes majeures à charge				
	Nombre de personnes mineures à charge				
	0	1	2	3	4 et plus
55 100	39 480,47	39 734,55	39 988,63	40 242,71	40 496,79
55 200	39 535,49	39 789,57	40 043,66	40 297,74	40 551,82
55 300	39 590,52	39 844,60	40 098,68	40 352,77	40 606,85
55 400	39 645,55	39 899,63	40 153,71	40 407,79	40 661,87
55 500	39 700,57	39 954,66	40 208,74	40 462,82	40 716,90
55 600	39 755,60	40 009,68	40 263,76	40 517,85	40 771,93
55 700	39 810,63	40 064,71	40 318,79	40 572,87	40 826,96
55 800	39 865,65	40 119,74	40 373,82	40 627,90	40 881,98
55 900	39 920,68	40 174,76	40 428,85	40 682,93	40 937,01
56 000	39 975,71	40 229,79	40 483,87	40 737,95	40 992,04
56 100	40 030,73	40 284,82	40 538,90	40 792,98	41 047,06
56 200	40 085,76	40 339,84	40 593,93	40 848,01	41 102,09
56 300	40 140,79	40 394,87	40 648,95	40 903,03	41 157,12
56 400	40 195,82	40 449,90	40 703,98	40 958,06	41 212,14
56 500	40 250,84	40 504,92	40 759,01	41 013,09	41 267,17
56 600	40 305,87	40 559,95	40 814,03	41 068,12	41 322,20
56 700	40 360,90	40 614,98	40 869,06	41 123,14	41 377,22
56 800	40 415,92	40 670,01	40 924,09	41 178,17	41 432,25
56 900	40 470,95	40 725,03	40 979,11	41 233,20	41 487,28
57 000	40 525,98	40 780,06	41 034,14	41 288,22	41 542,31
57 100	40 581,00	40 835,09	41 089,17	41 343,25	41 597,33
57 200	40 636,03	40 890,11	41 144,19	41 398,28	41 652,36
57 300	40 691,06	40 945,14	41 199,22	41 453,30	41 707,39
57 400	40 746,08	41 000,17	41 254,25	41 508,33	41 762,41
57 500	40 801,11	41 055,19	41 309,28	41 563,36	41 817,44
57 600	40 856,14	41 110,22	41 364,30	41 618,38	41 872,47
57 700	40 911,17	41 165,25	41 419,33	41 673,41	41 927,49
57 800	40 966,19	41 220,27	41 474,36	41 728,44	41 982,52
57 900	41 021,22	41 275,30	41 529,38	41 783,47	42 037,55
58 000	41 076,25	41 330,33	41 584,41	41 838,49	42 092,57
58 100	41 131,27	41 385,35	41 639,44	41 893,52	42 147,60
58 200	41 186,30	41 440,38	41 694,46	41 948,55	42 202,63
58 300	41 241,33	41 495,41	41 749,49	42 003,57	42 257,66
58 400	41 296,35	41 550,44	41 804,52	42 058,60	42 312,68
58 500	41 351,38	41 605,46	41 859,54	42 113,63	42 367,71
58 600	41 406,41	41 660,49	41 914,57	42 168,65	42 422,74
58 700	41 461,43	41 715,52	41 969,60	42 223,68	42 477,76
58 800	41 516,46	41 770,54	42 024,63	42 278,71	42 532,79
58 900	41 571,49	41 825,57	42 079,65	42 333,73	42 587,82
59 000	41 626,52	41 880,60	42 134,68	42 388,76	42 642,84
59 100	41 681,54	41 935,62	42 189,71	42 443,79	42 697,87
59 200	41 736,57	41 990,65	42 244,73	42 498,82	42 752,90
59 300	41 791,60	42 045,68	42 299,76	42 553,84	42 807,92
59 400	41 846,62	42 100,70	42 354,79	42 608,87	42 862,95
59 500	41 901,65	42 155,73	42 409,81	42 663,90	42 917,98
59 600	41 956,68	42 210,76	42 464,84	42 718,92	42 973,01
59 700	42 011,70	42 265,79	42 519,87	42 773,95	43 028,03
59 800	42 066,73	42 320,81	42 574,89	42 828,98	43 083,06
59 900	42 121,76	42 375,84	42 629,92	42 884,00	43 138,09
60 000	42 176,78	42 430,87	42 684,95	42 939,03	43 193,11

Indemnité de remplacement du revenu ou indemnité payable en vertu de la Loi sur les accidents du travail pour l'année 2014 (90 % du revenu net retenu pour 2014) Travailleur avec conjoint à charge					Indemnité de remplacement du revenu ou indemnité payable en vertu de la Loi sur les accidents du travail pour l'année 2014 (90 % du revenu net retenu pour 2014) Travailleur avec conjoint à charge						
Revenu brut annuel	Travailleur avec 3 personnes majeures à charge				Revenu brut annuel	Travailleur avec 3 personnes majeures à charge					
	Nombre de personnes mineures à charge					Nombre de personnes mineures à charge					
	0	1	2	3 4 et plus		0	1	2	3 4 et plus		
60 100	42 231,81	42 485,89	42 739,98	42 994,06	43 248,14	65 100	44 983,16	45 237,24	45 491,32	45 745,40	45 999,49
60 200	42 286,84	42 540,92	42 795,00	43 049,08	43 303,17	65 200	45 038,18	45 292,27	45 546,35	45 800,43	46 054,51
60 300	42 341,86	42 595,95	42 850,03	43 104,11	43 358,19	65 300	45 093,21	45 347,29	45 601,37	45 855,46	46 109,54
60 400	42 396,89	42 650,97	42 905,06	43 159,14	43 413,22	65 400	45 148,24	45 402,32	45 656,40	45 910,48	46 164,57
60 500	42 451,92	42 706,00	42 960,08	43 214,17	43 468,25	65 500	45 203,26	45 457,35	45 711,43	45 965,51	46 219,59
60 600	42 506,95	42 761,03	43 015,11	43 269,19	43 523,27	65 600	45 258,29	45 512,37	45 766,46	46 020,54	46 274,62
60 700	42 561,97	42 816,05	43 070,14	43 324,22	43 578,30	65 700	45 313,32	45 567,40	45 821,48	46 075,56	46 329,65
60 800	42 617,00	42 871,08	43 125,16	43 379,25	43 633,33	65 800	45 368,35	45 622,43	45 876,51	46 130,59	46 384,67
60 900	42 672,03	42 926,11	43 180,19	43 434,27	43 688,35	65 900	45 423,37	45 677,45	45 931,54	46 185,62	46 439,70
61 000	42 727,05	42 981,14	43 235,22	43 489,30	43 743,38	66 000	45 478,40	45 732,48	45 986,56	46 240,65	46 494,73
61 100	42 782,08	43 036,16	43 290,24	43 544,33	43 798,41	66 100	45 533,43	45 787,51	46 041,59	46 295,67	46 549,75
61 200	42 837,11	43 091,19	43 345,27	43 599,35	43 853,44	66 200	45 588,45	45 842,53	46 096,62	46 350,70	46 604,78
61 300	42 892,13	43 146,22	43 400,30	43 654,38	43 908,46	66 300	45 643,48	45 897,56	46 151,64	46 405,73	46 659,81
61 400	42 947,16	43 201,24	43 455,33	43 709,41	43 963,49	66 400	45 698,51	45 952,59	46 206,67	46 460,75	46 714,84
61 500	43 002,19	43 256,27	43 510,35	43 764,43	44 018,52	66 500	45 753,53	46 007,62	46 261,70	46 515,78	46 769,86
61 600	43 057,21	43 311,30	43 565,38	43 819,46	44 073,54	66 600	45 808,56	46 062,64	46 316,72	46 570,81	46 824,89
61 700	43 112,24	43 366,32	43 620,41	43 874,49	44 128,57	66 700	45 863,59	46 117,67	46 371,75	46 625,83	46 879,92
61 800	43 167,27	43 421,35	43 675,43	43 929,52	44 183,60	66 800	45 918,61	46 172,70	46 426,78	46 680,86	46 934,94
61 900	43 222,30	43 476,38	43 730,46	43 984,54	44 238,62	66 900	45 973,64	46 227,72	46 481,81	46 735,89	46 989,97
62 000	43 277,32	43 531,40	43 785,49	44 039,57	44 293,65	67 000	46 028,67	46 282,75	46 536,83	46 790,91	47 045,00
62 100	43 332,35	43 586,43	43 840,51	44 094,60	44 348,68	67 100	46 083,70	46 337,78	46 591,86	46 845,94	47 100,02
62 200	43 387,38	43 641,46	43 895,54	44 149,62	44 403,70	67 200	46 138,72	46 392,80	46 646,89	46 900,97	47 155,05
62 300	43 442,40	43 696,49	43 950,57	44 204,65	44 458,73	67 300	46 193,75	46 447,83	46 701,91	46 956,00	47 210,08
62 400	43 497,43	43 751,51	44 005,59	44 259,68	44 513,76	67 400	46 248,78	46 502,86	46 756,94	47 011,02	47 265,10
62 500	43 552,46	43 806,54	44 060,62	44 314,70	44 568,79	67 500	46 303,80	46 557,88	46 811,97	47 066,05	47 320,13
62 600	43 607,48	43 861,57	44 115,65	44 369,73	44 623,81	67 600	46 358,83	46 612,91	46 866,99	47 121,08	47 375,16
62 700	43 662,51	43 916,59	44 170,68	44 424,76	44 678,84	67 700	46 413,86	46 667,94	46 922,02	47 176,10	47 430,19
62 800	43 717,54	43 971,62	44 225,70	44 479,78	44 733,87	67 800	46 468,88	46 722,97	46 977,05	47 231,13	47 485,21
62 900	43 772,56	44 026,65	44 280,73	44 534,81	44 788,89	67 900	46 523,91	46 777,99	47 032,07	47 286,16	47 540,24
63 000	43 827,59	44 081,67	44 335,76	44 589,84	44 843,92	68 000	46 578,94	46 833,02	47 087,10	47 341,18	47 595,27
63 100	43 882,62	44 136,70	44 390,78	44 644,86	44 898,95	68 100	46 633,96	46 888,05	47 142,13	47 396,21	47 650,29
63 200	43 937,65	44 191,73	44 445,81	44 699,89	44 953,97	68 200	46 688,99	46 943,07	47 197,16	47 451,24	47 705,32
63 300	43 992,67	44 246,75	44 500,84	44 754,92	45 009,00	68 300	46 744,02	46 998,10	47 252,18	47 506,26	47 760,35
63 400	44 047,70	44 301,78	44 555,86	44 809,95	45 064,03	68 400	46 799,04	47 053,13	47 307,21	47 561,29	47 815,37
63 500	44 102,73	44 356,81	44 610,89	44 864,97	45 119,05	68 500	46 854,07	47 108,15	47 362,24	47 616,32	47 870,40
63 600	44 157,75	44 411,84	44 665,92	44 920,00	45 174,08	68 600	46 909,10	47 163,18	47 417,26	47 671,35	47 925,43
63 700	44 212,78	44 466,86	44 720,94	44 975,03	45 229,11	68 700	46 964,13	47 218,21	47 472,29	47 726,37	47 980,45
63 800	44 267,81	44 521,89	44 775,97	45 030,05	45 284,14	68 800	47 019,15	47 273,23	47 527,32	47 781,40	48 035,48
63 900	44 322,83	44 576,92	44 831,00	45 085,08	45 339,16	68 900	47 074,18	47 328,26	47 582,34	47 836,43	48 090,51
64 000	44 377,86	44 631,94	44 886,03	45 140,11	45 394,19	69 000	47 129,21	47 383,29	47 637,37	47 891,45	48 145,53
64 100	44 432,89	44 686,97	44 941,05	45 195,13	45 449,22						
64 200	44 487,91	44 742,00	44 996,08	45 250,16	45 504,24						
64 300	44 542,94	44 797,02	45 051,11	45 305,19	45 559,27						
64 400	44 597,97	44 852,05	45 106,13	45 360,21	45 614,30						
64 500	44 653,00	44 907,08	45 161,16	45 415,24	45 669,32						
64 600	44 708,02	44 962,10	45 216,19	45 470,27	45 724,35						
64 700	44 763,05	45 017,13	45 271,21	45 525,30	45 779,38						
64 800	44 818,08	45 072,16	45 326,24	45 580,32	45 834,40						
64 900	44 873,10	45 127,19	45 381,27	45 635,35	45 889,43						
65 000	44 928,13	45 182,21	45 436,29	45 690,38	45 944,46						

Indemnité de remplacement du revenu ou indemnité payable en vertu de la Loi sur les accidents du travail pour l'année 2014 (90 % du revenu net retenu pour 2014) Travailleur avec conjoint à charge						Indemnité de remplacement du revenu ou indemnité payable en vertu de la Loi sur les accidents du travail pour l'année 2014 (90 % du revenu net retenu pour 2014) Travailleur avec conjoint à charge					
Revenu brut annuel	Travailleur avec 4 personnes majeures à charge et plus Nombre de personnes mineures à charge					Revenu brut annuel	Travailleur avec 4 personnes majeures à charge et plus Nombre de personnes mineures à charge				
	0	1	2	3	4 et plus		0	1	2	3	4 et plus
100	88,12	88,12	88,12	88,12	88,12	5 100	4 419,59	4 419,59	4 419,59	4 419,59	4 419,59
200	176,24	176,24	176,24	176,24	176,24	5 200	4 503,06	4 503,06	4 503,06	4 503,06	4 503,06
300	264,36	264,36	264,36	264,36	264,36	5 300	4 586,52	4 586,52	4 586,52	4 586,52	4 586,52
400	352,48	352,48	352,48	352,48	352,48	5 400	4 669,98	4 669,98	4 669,98	4 669,98	4 669,98
500	440,60	440,60	440,60	440,60	440,60	5 500	4 753,44	4 753,44	4 753,44	4 753,44	4 753,44
600	528,72	528,72	528,72	528,72	528,72	5 600	4 836,91	4 836,91	4 836,91	4 836,91	4 836,91
700	616,84	616,84	616,84	616,84	616,84	5 700	4 920,37	4 920,37	4 920,37	4 920,37	4 920,37
800	704,96	704,96	704,96	704,96	704,96	5 800	5 003,83	5 003,83	5 003,83	5 003,83	5 003,83
900	793,08	793,08	793,08	793,08	793,08	5 900	5 087,29	5 087,29	5 087,29	5 087,29	5 087,29
1 000	881,20	881,20	881,20	881,20	881,20	6 000	5 170,76	5 170,76	5 170,76	5 170,76	5 170,76
1 100	969,32	969,32	969,32	969,32	969,32	6 100	5 254,22	5 254,22	5 254,22	5 254,22	5 254,22
1 200	1 057,44	1 057,44	1 057,44	1 057,44	1 057,44	6 200	5 337,68	5 337,68	5 337,68	5 337,68	5 337,68
1 300	1 145,56	1 145,56	1 145,56	1 145,56	1 145,56	6 300	5 421,14	5 421,14	5 421,14	5 421,14	5 421,14
1 400	1 233,68	1 233,68	1 233,68	1 233,68	1 233,68	6 400	5 504,61	5 504,61	5 504,61	5 504,61	5 504,61
1 500	1 321,80	1 321,80	1 321,80	1 321,80	1 321,80	6 500	5 588,07	5 588,07	5 588,07	5 588,07	5 588,07
1 600	1 409,92	1 409,92	1 409,92	1 409,92	1 409,92	6 600	5 671,53	5 671,53	5 671,53	5 671,53	5 671,53
1 700	1 498,04	1 498,04	1 498,04	1 498,04	1 498,04	6 700	5 754,99	5 754,99	5 754,99	5 754,99	5 754,99
1 800	1 586,16	1 586,16	1 586,16	1 586,16	1 586,16	6 800	5 838,46	5 838,46	5 838,46	5 838,46	5 838,46
1 900	1 674,28	1 674,28	1 674,28	1 674,28	1 674,28	6 900	5 921,92	5 921,92	5 921,92	5 921,92	5 921,92
2 000	1 762,40	1 762,40	1 762,40	1 762,40	1 762,40	7 000	6 005,38	6 005,38	6 005,38	6 005,38	6 005,38
2 100	1 850,52	1 850,52	1 850,52	1 850,52	1 850,52	7 100	6 088,84	6 088,84	6 088,84	6 088,84	6 088,84
2 200	1 938,64	1 938,64	1 938,64	1 938,64	1 938,64	7 200	6 172,31	6 172,31	6 172,31	6 172,31	6 172,31
2 300	2 026,76	2 026,76	2 026,76	2 026,76	2 026,76	7 300	6 255,77	6 255,77	6 255,77	6 255,77	6 255,77
2 400	2 114,88	2 114,88	2 114,88	2 114,88	2 114,88	7 400	6 339,23	6 339,23	6 339,23	6 339,23	6 339,23
2 500	2 203,00	2 203,00	2 203,00	2 203,00	2 203,00	7 500	6 422,69	6 422,69	6 422,69	6 422,69	6 422,69
2 600	2 291,12	2 291,12	2 291,12	2 291,12	2 291,12	7 600	6 506,15	6 506,15	6 506,15	6 506,15	6 506,15
2 700	2 379,24	2 379,24	2 379,24	2 379,24	2 379,24	7 700	6 589,62	6 589,62	6 589,62	6 589,62	6 589,62
2 800	2 467,36	2 467,36	2 467,36	2 467,36	2 467,36	7 800	6 673,08	6 673,08	6 673,08	6 673,08	6 673,08
2 900	2 555,48	2 555,48	2 555,48	2 555,48	2 555,48	7 900	6 756,54	6 756,54	6 756,54	6 756,54	6 756,54
3 000	2 643,60	2 643,60	2 643,60	2 643,60	2 643,60	8 000	6 840,00	6 840,00	6 840,00	6 840,00	6 840,00
3 100	2 731,72	2 731,72	2 731,72	2 731,72	2 731,72	8 100	6 923,47	6 923,47	6 923,47	6 923,47	6 923,47
3 200	2 819,84	2 819,84	2 819,84	2 819,84	2 819,84	8 200	7 006,93	7 006,93	7 006,93	7 006,93	7 006,93
3 300	2 907,96	2 907,96	2 907,96	2 907,96	2 907,96	8 300	7 090,39	7 090,39	7 090,39	7 090,39	7 090,39
3 400	2 996,08	2 996,08	2 996,08	2 996,08	2 996,08	8 400	7 173,85	7 173,85	7 173,85	7 173,85	7 173,85
3 500	3 084,20	3 084,20	3 084,20	3 084,20	3 084,20	8 500	7 257,32	7 257,32	7 257,32	7 257,32	7 257,32
3 600	3 167,66	3 167,66	3 167,66	3 167,66	3 167,66	8 600	7 340,78	7 340,78	7 340,78	7 340,78	7 340,78
3 700	3 251,12	3 251,12	3 251,12	3 251,12	3 251,12	8 700	7 424,24	7 424,24	7 424,24	7 424,24	7 424,24
3 800	3 334,58	3 334,58	3 334,58	3 334,58	3 334,58	8 800	7 507,70	7 507,70	7 507,70	7 507,70	7 507,70
3 900	3 418,05	3 418,05	3 418,05	3 418,05	3 418,05	8 900	7 591,17	7 591,17	7 591,17	7 591,17	7 591,17
4 000	3 501,51	3 501,51	3 501,51	3 501,51	3 501,51	9 000	7 674,63	7 674,63	7 674,63	7 674,63	7 674,63
4 100	3 584,97	3 584,97	3 584,97	3 584,97	3 584,97	9 100	7 758,09	7 758,09	7 758,09	7 758,09	7 758,09
4 200	3 668,43	3 668,43	3 668,43	3 668,43	3 668,43	9 200	7 841,55	7 841,55	7 841,55	7 841,55	7 841,55
4 300	3 751,90	3 751,90	3 751,90	3 751,90	3 751,90	9 300	7 925,02	7 925,02	7 925,02	7 925,02	7 925,02
4 400	3 835,36	3 835,36	3 835,36	3 835,36	3 835,36	9 400	8 008,48	8 008,48	8 008,48	8 008,48	8 008,48
4 500	3 918,82	3 918,82	3 918,82	3 918,82	3 918,82	9 500	8 091,94	8 091,94	8 091,94	8 091,94	8 091,94
4 600	4 002,28	4 002,28	4 002,28	4 002,28	4 002,28	9 600	8 175,40	8 175,40	8 175,40	8 175,40	8 175,40
4 700	4 085,75	4 085,75	4 085,75	4 085,75	4 085,75	9 700	8 258,87	8 258,87	8 258,87	8 258,87	8 258,87
4 800	4 169,21	4 169,21	4 169,21	4 169,21	4 169,21	9 800	8 342,33	8 342,33	8 342,33	8 342,33	8 342,33
4 900	4 252,67	4 252,67	4 252,67	4 252,67	4 252,67	9 900	8 425,79	8 425,79	8 425,79	8 425,79	8 425,79
5 000	4 336,13	4 336,13	4 336,13	4 336,13	4 336,13	10 000	8 509,25	8 509,25	8 509,25	8 509,25	8 509,25

Indemnité de remplacement du revenu ou indemnité payable en vertu de la Loi sur les accidents du travail pour l'année 2014 (90 % du revenu net retenu pour 2014) Travailleur avec conjoint à charge						Indemnité de remplacement du revenu ou indemnité payable en vertu de la Loi sur les accidents du travail pour l'année 2014 (90 % du revenu net retenu pour 2014) Travailleur avec conjoint à charge					
Revenu brut annuel	Travailleur avec 4 personnes majeures à charge et plus Nombre de personnes mineures à charge					Revenu brut annuel	Travailleur avec 4 personnes majeures à charge et plus Nombre de personnes mineures à charge				
	0	1	2	3	4 et plus		0	1	2	3	4 et plus
10 100	8 592,71	8 592,71	8 592,71	8 592,71	8 592,71	15 100	12 765,83	12 765,83	12 765,83	12 765,83	12 765,83
10 200	8 676,18	8 676,18	8 676,18	8 676,18	8 676,18	15 200	12 849,30	12 849,30	12 849,30	12 849,30	12 849,30
10 300	8 759,64	8 759,64	8 759,64	8 759,64	8 759,64	15 300	12 932,76	12 932,76	12 932,76	12 932,76	12 932,76
10 400	8 843,10	8 843,10	8 843,10	8 843,10	8 843,10	15 400	13 016,22	13 016,22	13 016,22	13 016,22	13 016,22
10 500	8 926,56	8 926,56	8 926,56	8 926,56	8 926,56	15 500	13 099,68	13 099,68	13 099,68	13 099,68	13 099,68
10 600	9 010,03	9 010,03	9 010,03	9 010,03	9 010,03	15 600	13 183,15	13 183,15	13 183,15	13 183,15	13 183,15
10 700	9 093,49	9 093,49	9 093,49	9 093,49	9 093,49	15 700	13 266,61	13 266,61	13 266,61	13 266,61	13 266,61
10 800	9 176,95	9 176,95	9 176,95	9 176,95	9 176,95	15 800	13 350,07	13 350,07	13 350,07	13 350,07	13 350,07
10 900	9 260,41	9 260,41	9 260,41	9 260,41	9 260,41	15 900	13 433,53	13 433,53	13 433,53	13 433,53	13 433,53
11 000	9 343,88	9 343,88	9 343,88	9 343,88	9 343,88	16 000	13 517,00	13 517,00	13 517,00	13 517,00	13 517,00
11 100	9 427,34	9 427,34	9 427,34	9 427,34	9 427,34	16 100	13 600,46	13 600,46	13 600,46	13 600,46	13 600,46
11 200	9 510,80	9 510,80	9 510,80	9 510,80	9 510,80	16 200	13 683,92	13 683,92	13 683,92	13 683,92	13 683,92
11 300	9 594,26	9 594,26	9 594,26	9 594,26	9 594,26	16 300	13 767,38	13 767,38	13 767,38	13 767,38	13 767,38
11 400	9 677,73	9 677,73	9 677,73	9 677,73	9 677,73	16 400	13 850,85	13 850,85	13 850,85	13 850,85	13 850,85
11 500	9 761,19	9 761,19	9 761,19	9 761,19	9 761,19	16 500	13 934,31	13 934,31	13 934,31	13 934,31	13 934,31
11 600	9 844,65	9 844,65	9 844,65	9 844,65	9 844,65	16 600	14 017,77	14 017,77	14 017,77	14 017,77	14 017,77
11 700	9 928,11	9 928,11	9 928,11	9 928,11	9 928,11	16 700	14 101,23	14 101,23	14 101,23	14 101,23	14 101,23
11 800	10 011,58	10 011,58	10 011,58	10 011,58	10 011,58	16 800	14 184,70	14 184,70	14 184,70	14 184,70	14 184,70
11 900	10 095,04	10 095,04	10 095,04	10 095,04	10 095,04	16 900	14 268,16	14 268,16	14 268,16	14 268,16	14 268,16
12 000	10 178,50	10 178,50	10 178,50	10 178,50	10 178,50	17 000	14 351,62	14 351,62	14 351,62	14 351,62	14 351,62
12 100	10 261,96	10 261,96	10 261,96	10 261,96	10 261,96	17 100	14 435,08	14 435,08	14 435,08	14 435,08	14 435,08
12 200	10 345,43	10 345,43	10 345,43	10 345,43	10 345,43	17 200	14 518,55	14 518,55	14 518,55	14 518,55	14 518,55
12 300	10 428,89	10 428,89	10 428,89	10 428,89	10 428,89	17 300	14 602,01	14 602,01	14 602,01	14 602,01	14 602,01
12 400	10 512,35	10 512,35	10 512,35	10 512,35	10 512,35	17 400	14 685,47	14 685,47	14 685,47	14 685,47	14 685,47
12 500	10 595,81	10 595,81	10 595,81	10 595,81	10 595,81	17 500	14 768,93	14 768,93	14 768,93	14 768,93	14 768,93
12 600	10 679,27	10 679,27	10 679,27	10 679,27	10 679,27	17 600	14 852,39	14 852,39	14 852,39	14 852,39	14 852,39
12 700	10 762,74	10 762,74	10 762,74	10 762,74	10 762,74	17 700	14 935,86	14 935,86	14 935,86	14 935,86	14 935,86
12 800	10 846,20	10 846,20	10 846,20	10 846,20	10 846,20	17 800	15 019,32	15 019,32	15 019,32	15 019,32	15 019,32
12 900	10 929,66	10 929,66	10 929,66	10 929,66	10 929,66	17 900	15 102,78	15 102,78	15 102,78	15 102,78	15 102,78
13 000	11 013,12	11 013,12	11 013,12	11 013,12	11 013,12	18 000	15 186,24	15 186,24	15 186,24	15 186,24	15 186,24
13 100	11 096,59	11 096,59	11 096,59	11 096,59	11 096,59	18 100	15 269,71	15 269,71	15 269,71	15 269,71	15 269,71
13 200	11 180,05	11 180,05	11 180,05	11 180,05	11 180,05	18 200	15 353,17	15 353,17	15 353,17	15 353,17	15 353,17
13 300	11 263,51	11 263,51	11 263,51	11 263,51	11 263,51	18 300	15 436,63	15 436,63	15 436,63	15 436,63	15 436,63
13 400	11 346,97	11 346,97	11 346,97	11 346,97	11 346,97	18 400	15 520,09	15 520,09	15 520,09	15 520,09	15 520,09
13 500	11 430,44	11 430,44	11 430,44	11 430,44	11 430,44	18 500	15 603,56	15 603,56	15 603,56	15 603,56	15 603,56
13 600	11 513,90	11 513,90	11 513,90	11 513,90	11 513,90	18 600	15 687,02	15 687,02	15 687,02	15 687,02	15 687,02
13 700	11 597,36	11 597,36	11 597,36	11 597,36	11 597,36	18 700	15 770,48	15 770,48	15 770,48	15 770,48	15 770,48
13 800	11 680,82	11 680,82	11 680,82	11 680,82	11 680,82	18 800	15 853,94	15 853,94	15 853,94	15 853,94	15 853,94
13 900	11 764,29	11 764,29	11 764,29	11 764,29	11 764,29	18 900	15 937,41	15 937,41	15 937,41	15 937,41	15 937,41
14 000	11 847,75	11 847,75	11 847,75	11 847,75	11 847,75	19 000	16 020,87	16 020,87	16 020,87	16 020,87	16 020,87
14 100	11 931,21	11 931,21	11 931,21	11 931,21	11 931,21	19 100	16 104,33	16 104,33	16 104,33	16 104,33	16 104,33
14 200	12 014,67	12 014,67	12 014,67	12 014,67	12 014,67	19 200	16 187,79	16 187,79	16 187,79	16 187,79	16 187,79
14 300	12 098,14	12 098,14	12 098,14	12 098,14	12 098,14	19 300	16 271,26	16 271,26	16 271,26	16 271,26	16 271,26
14 400	12 181,60	12 181,60	12 181,60	12 181,60	12 181,60	19 400	16 354,72	16 354,72	16 354,72	16 354,72	16 354,72
14 500	12 265,06	12 265,06	12 265,06	12 265,06	12 265,06	19 500	16 438,18	16 438,18	16 438,18	16 438,18	16 438,18
14 600	12 348,52	12 348,52	12 348,52	12 348,52	12 348,52	19 600	16 521,64	16 521,64	16 521,64	16 521,64	16 521,64
14 700	12 431,99	12 431,99	12 431,99	12 431,99	12 431,99	19 700	16 605,11	16 605,11	16 605,11	16 605,11	16 605,11
14 800	12 515,45	12 515,45	12 515,45	12 515,45	12 515,45	19 800	16 688,57	16 688,57	16 688,57	16 688,57	16 688,57
14 900	12 598,91	12 598,91	12 598,91	12 598,91	12 598,91	19 900	16 772,03	16 772,03	16 772,03	16 772,03	16 772,03
15 000	12 682,37	12 682,37	12 682,37	12 682,37	12 682,37	20 000	16 855,49	16 855,49	16 855,49	16 855,49	16 855,49

**Indemnité de remplacement du revenu ou indemnité
payable en vertu de la Loi sur les accidents du travail
pour l'année 2014**

(90 % du revenu net retenu pour 2014)

Travailleur avec conjoint à charge

Revenu brut annuel	Travailleur avec 4 personnes majeures à charge et plus Nombre de personnes mineures à charge				
	0	1	2	3	4 et plus
20 100	16 938,95	16 938,95	16 938,95	16 938,95	16 938,95
20 200	17 022,42	17 022,42	17 022,42	17 022,42	17 022,42
20 300	17 105,88	17 105,88	17 105,88	17 105,88	17 105,88
20 400	17 189,34	17 189,34	17 189,34	17 189,34	17 189,34
20 500	17 272,80	17 272,80	17 272,80	17 272,80	17 272,80
20 600	17 356,27	17 356,27	17 356,27	17 356,27	17 356,27
20 700	17 439,73	17 439,73	17 439,73	17 439,73	17 439,73
20 800	17 523,19	17 523,19	17 523,19	17 523,19	17 523,19
20 900	17 606,65	17 606,65	17 606,65	17 606,65	17 606,65
21 000	17 690,12	17 690,12	17 690,12	17 690,12	17 690,12
21 100	17 773,58	17 773,58	17 773,58	17 773,58	17 773,58
21 200	17 857,04	17 857,04	17 857,04	17 857,04	17 857,04
21 300	17 940,50	17 940,50	17 940,50	17 940,50	17 940,50
21 400	18 023,97	18 023,97	18 023,97	18 023,97	18 023,97
21 500	18 107,43	18 107,43	18 107,43	18 107,43	18 107,43
21 600	18 190,89	18 190,89	18 190,89	18 190,89	18 190,89
21 700	18 274,35	18 274,35	18 274,35	18 274,35	18 274,35
21 800	18 357,82	18 357,82	18 357,82	18 357,82	18 357,82
21 900	18 441,28	18 441,28	18 441,28	18 441,28	18 441,28
22 000	18 524,74	18 524,74	18 524,74	18 524,74	18 524,74
22 100	18 608,20	18 608,20	18 608,20	18 608,20	18 608,20
22 200	18 691,67	18 691,67	18 691,67	18 691,67	18 691,67
22 300	18 775,13	18 775,13	18 775,13	18 775,13	18 775,13
22 400	18 858,59	18 858,59	18 858,59	18 858,59	18 858,59
22 500	18 942,05	18 942,05	18 942,05	18 942,05	18 942,05
22 600	19 025,51	19 025,51	19 025,51	19 025,51	19 025,51
22 700	19 108,98	19 108,98	19 108,98	19 108,98	19 108,98
22 800	19 192,44	19 192,44	19 192,44	19 192,44	19 192,44
22 900	19 275,90	19 275,90	19 275,90	19 275,90	19 275,90
23 000	19 359,36	19 359,36	19 359,36	19 359,36	19 359,36
23 100	19 442,83	19 442,83	19 442,83	19 442,83	19 442,83
23 200	19 526,29	19 526,29	19 526,29	19 526,29	19 526,29
23 300	19 609,75	19 609,75	19 609,75	19 609,75	19 609,75
23 400	19 693,21	19 693,21	19 693,21	19 693,21	19 693,21
23 500	19 776,68	19 776,68	19 776,68	19 776,68	19 776,68
23 600	19 860,14	19 860,14	19 860,14	19 860,14	19 860,14
23 700	19 943,60	19 943,60	19 943,60	19 943,60	19 943,60
23 800	20 027,06	20 027,06	20 027,06	20 027,06	20 027,06
23 900	20 110,53	20 110,53	20 110,53	20 110,53	20 110,53
24 000	20 193,99	20 193,99	20 193,99	20 193,99	20 193,99
24 100	20 277,45	20 277,45	20 277,45	20 277,45	20 277,45
24 200	20 360,91	20 360,91	20 360,91	20 360,91	20 360,91
24 300	20 444,38	20 444,38	20 444,38	20 444,38	20 444,38
24 400	20 527,84	20 527,84	20 527,84	20 527,84	20 527,84
24 500	20 611,30	20 611,30	20 611,30	20 611,30	20 611,30
24 600	20 694,76	20 694,76	20 694,76	20 694,76	20 694,76
24 700	20 778,23	20 778,23	20 778,23	20 778,23	20 778,23
24 800	20 861,69	20 861,69	20 861,69	20 861,69	20 861,69
24 900	20 945,15	20 945,15	20 945,15	20 945,15	20 945,15
25 000	21 028,61	21 028,61	21 028,61	21 028,61	21 028,61

**Indemnité de remplacement du revenu ou indemnité
payable en vertu de la Loi sur les accidents du travail
pour l'année 2014**

(90 % du revenu net retenu pour 2014)

Travailleur avec conjoint à charge

Revenu brut annuel	Travailleur avec 4 personnes majeures à charge et plus Nombre de personnes mineures à charge				
	0	1	2	3	4 et plus
25 100	21 105,89	21 112,07	21 112,07	21 112,07	21 112,07
25 200	21 178,90	21 195,54	21 195,54	21 195,54	21 195,54
25 300	21 251,91	21 279,00	21 279,00	21 279,00	21 279,00
25 400	21 324,92	21 362,46	21 362,46	21 362,46	21 362,46
25 500	21 397,93	21 445,92	21 445,92	21 445,92	21 445,92
25 600	21 470,93	21 529,39	21 529,39	21 529,39	21 529,39
25 700	21 543,94	21 612,85	21 612,85	21 612,85	21 612,85
25 800	21 616,95	21 696,31	21 696,31	21 696,31	21 696,31
25 900	21 689,96	21 779,77	21 779,77	21 779,77	21 779,77
26 000	21 762,97	21 863,24	21 863,24	21 863,24	21 863,24
26 100	21 835,98	21 946,70	21 946,70	21 946,70	21 946,70
26 200	21 908,99	22 030,16	22 030,16	22 030,16	22 030,16
26 300	21 982,00	22 113,62	22 113,62	22 113,62	22 113,62
26 400	22 055,00	22 197,09	22 197,09	22 197,09	22 197,09
26 500	22 128,01	22 280,55	22 280,55	22 280,55	22 280,55
26 600	22 201,02	22 364,01	22 364,01	22 364,01	22 364,01
26 700	22 274,03	22 447,47	22 447,47	22 447,47	22 447,47
26 800	22 347,04	22 530,94	22 530,94	22 530,94	22 530,94
26 900	22 420,05	22 614,40	22 614,40	22 614,40	22 614,40
27 000	22 493,06	22 697,86	22 697,86	22 697,86	22 697,86
27 100	22 566,07	22 781,32	22 781,32	22 781,32	22 781,32
27 200	22 639,07	22 864,79	22 864,79	22 864,79	22 864,79
27 300	22 712,08	22 948,25	22 948,25	22 948,25	22 948,25
27 400	22 785,09	23 031,71	23 031,71	23 031,71	23 031,71
27 500	22 858,10	23 115,18	23 115,17	23 115,17	23 115,17
27 600	22 931,11	23 185,19	23 198,63	23 198,63	23 198,63
27 700	23 004,12	23 258,20	23 282,10	23 282,10	23 282,10
27 800	23 077,13	23 331,21	23 365,56	23 365,56	23 365,56
27 900	23 150,14	23 404,22	23 449,02	23 449,02	23 449,02
28 000	23 223,14	23 477,23	23 532,48	23 532,48	23 532,48
28 100	23 296,15	23 550,23	23 615,95	23 615,95	23 615,95
28 200	23 369,16	23 623,24	23 699,41	23 699,41	23 699,41
28 300	23 442,17	23 696,25	23 782,87	23 782,87	23 782,87
28 400	23 515,18	23 769,26	23 866,33	23 866,33	23 866,33
28 500	23 588,19	23 842,27	23 949,80	23 949,80	23 949,80
28 600	23 661,20	23 915,28	24 033,26	24 033,26	24 033,26
28 700	23 734,21	23 988,29	24 116,72	24 116,72	24 116,72
28 800	23 807,21	24 061,30	24 200,18	24 200,18	24 200,18
28 900	23 880,22	24 134,30	24 283,65	24 283,65	24 283,65
29 000	23 953,23	24 207,31	24 367,11	24 367,11	24 367,11
29 100	24 026,24	24 280,32	24 450,57	24 450,57	24 450,57
29 200	24 099,25	24 353,33	24 534,03	24 534,03	24 534,03
29 300	24 172,26	24 426,34	24 617,50	24 617,50	24 617,50
29 400	24 245,27	24 499,35	24 700,96	24 700,96	24 700,96
29 500	24 318,28	24 572,36	24 784,42	24 784,42	24 784,42
29 600	24 391,28	24 645,37	24 867,88	24 867,88	24 867,88
29 700	24 464,29	24 718,37	24 951,35	24 951,35	24 951,35
29 800	24 537,30	24 791,38	25 034,81	25 034,81	25 034,81
29 900	24 610,31	24 864,39	25 118,27	25 118,27	25 118,27
30 000	24 683,32	24 937,40	25 191,48	25 201,73	25 201,73

Indemnité de remplacement du revenu ou indemnité payable en vertu de la Loi sur les accidents du travail pour l'année 2014 (90 % du revenu net retenu pour 2014) Travailleur avec conjoint à charge						Indemnité de remplacement du revenu ou indemnité payable en vertu de la Loi sur les accidents du travail pour l'année 2014 (90 % du revenu net retenu pour 2014) Travailleur avec conjoint à charge					
Revenu brut annuel	Travailleur avec 4 personnes majeures à charge et plus Nombre de personnes mineures à charge					Revenu brut annuel	Travailleur avec 4 personnes majeures à charge et plus Nombre de personnes mineures à charge				
	0	1	2	3	4 et plus		0	1	2	3	4 et plus
30 100	24 756,33	25 010,41	25 264,49	25 285,19	25 285,19	35 100	28 406,76	28 660,85	28 914,93	29 169,01	29 423,09
30 200	24 829,34	25 083,42	25 337,50	25 368,66	25 368,66	35 200	28 479,77	28 733,86	28 987,94	29 242,02	29 496,10
30 300	24 902,34	25 156,43	25 410,51	25 452,12	25 452,12	35 300	28 552,78	28 806,86	29 060,95	29 315,03	29 569,11
30 400	24 975,35	25 229,44	25 483,52	25 535,58	25 535,58	35 400	28 625,79	28 879,87	29 133,95	29 388,04	29 642,12
30 500	25 048,36	25 302,44	25 556,53	25 619,04	25 619,04	35 500	28 698,80	28 952,88	29 206,96	29 461,05	29 715,13
30 600	25 121,37	25 375,45	25 629,54	25 702,51	25 702,51	35 600	28 771,81	29 025,89	29 279,97	29 534,05	29 788,14
30 700	25 194,38	25 448,46	25 702,54	25 785,97	25 785,97	35 700	28 844,82	29 098,90	29 352,98	29 607,06	29 861,15
30 800	25 267,39	25 521,47	25 775,55	25 869,43	25 869,43	35 800	28 917,83	29 171,91	29 425,99	29 680,07	29 934,15
30 900	25 340,40	25 594,48	25 848,56	25 952,89	25 952,89	35 900	28 990,83	29 244,92	29 499,00	29 753,08	30 007,16
31 000	25 413,41	25 667,49	25 921,57	26 036,36	26 036,36	36 000	29 063,84	29 317,92	29 572,01	29 826,09	30 080,17
31 100	25 486,41	25 740,50	25 994,58	26 119,82	26 119,82	36 100	29 136,85	29 390,93	29 645,02	29 899,10	30 153,18
31 200	25 559,42	25 813,51	26 067,59	26 203,28	26 203,28	36 200	29 209,86	29 463,94	29 718,02	29 972,11	30 226,19
31 300	25 632,43	25 886,51	26 140,60	26 286,74	26 286,74	36 300	29 282,87	29 536,95	29 791,03	30 045,12	30 299,20
31 400	25 705,44	25 959,52	26 213,61	26 370,21	26 370,21	36 400	29 355,88	29 609,96	29 864,04	30 118,12	30 372,21
31 500	25 778,45	26 032,53	26 286,61	26 453,67	26 453,67	36 500	29 428,89	29 682,97	29 937,05	30 191,13	30 445,22
31 600	25 851,46	26 105,54	26 359,62	26 537,13	26 537,13	36 600	29 501,90	29 755,98	30 010,06	30 264,14	30 518,22
31 700	25 924,47	26 178,55	26 432,63	26 620,59	26 620,59	36 700	29 574,90	29 828,99	30 083,07	30 337,15	30 591,23
31 800	25 997,48	26 251,56	26 505,64	26 704,06	26 704,06	36 800	29 647,91	29 901,99	30 156,08	30 410,16	30 664,24
31 900	26 070,48	26 324,57	26 578,65	26 787,52	26 787,52	36 900	29 720,92	29 975,00	30 229,09	30 483,17	30 737,25
32 000	26 143,49	26 397,58	26 651,66	26 870,98	26 870,98	37 000	29 793,93	30 048,01	30 302,09	30 556,18	30 810,26
32 100	26 216,50	26 470,58	26 724,67	26 954,44	26 954,44	37 100	29 866,94	30 121,02	30 375,10	30 629,19	30 883,27
32 200	26 289,51	26 543,59	26 797,68	27 037,91	27 037,91	37 200	29 939,95	30 194,03	30 448,11	30 702,19	30 956,28
32 300	26 362,52	26 616,60	26 870,68	27 121,37	27 121,37	37 300	30 012,96	30 267,04	30 521,12	30 775,20	31 029,28
32 400	26 435,53	26 689,61	26 943,69	27 197,77	27 204,83	37 400	30 085,97	30 340,05	30 594,13	30 848,21	31 102,29
32 500	26 508,54	26 762,62	27 016,70	27 270,78	27 288,29	37 500	30 158,97	30 413,06	30 667,14	30 921,22	31 175,30
32 600	26 581,55	26 835,63	27 089,71	27 343,79	27 371,75	37 600	30 231,98	30 486,06	30 740,15	30 994,23	31 248,31
32 700	26 654,55	26 908,64	27 162,72	27 416,80	27 455,22	37 700	30 304,99	30 559,07	30 813,16	31 067,24	31 321,32
32 800	26 727,56	26 981,65	27 235,73	27 489,81	27 538,68	37 800	30 378,00	30 632,08	30 886,16	31 140,25	31 394,33
32 900	26 800,57	27 054,65	27 308,74	27 562,82	27 622,14	37 900	30 451,01	30 705,09	30 959,17	31 213,26	31 467,34
33 000	26 873,58	27 127,66	27 381,75	27 635,83	27 705,60	38 000	30 524,02	30 778,10	31 032,18	31 286,26	31 540,35
33 100	26 946,59	27 200,67	27 454,75	27 708,84	27 789,07	38 100	30 597,03	30 851,11	31 105,19	31 359,27	31 613,35
33 200	27 019,60	27 273,68	27 527,76	27 781,84	27 872,53	38 200	30 670,03	30 924,12	31 178,20	31 432,28	31 686,36
33 300	27 092,61	27 346,69	27 600,77	27 854,85	27 955,99	38 300	30 743,04	30 997,13	31 251,21	31 505,29	31 759,37
33 400	27 165,62	27 419,70	27 673,78	27 927,86	28 039,45	38 400	30 816,05	31 070,13	31 324,22	31 578,30	31 832,38
33 500	27 238,62	27 492,71	27 746,79	28 000,87	28 122,92	38 500	30 889,06	31 143,14	31 397,23	31 651,31	31 905,39
33 600	27 311,63	27 565,72	27 819,80	28 073,88	28 206,38	38 600	30 962,07	31 216,15	31 470,23	31 724,32	31 978,40
33 700	27 384,64	27 638,72	27 892,81	28 146,89	28 289,84	38 700	31 035,08	31 289,16	31 543,24	31 797,33	32 051,41
33 800	27 457,65	27 711,73	27 965,81	28 219,90	28 373,30	38 800	31 108,09	31 362,17	31 616,25	31 870,33	32 124,42
33 900	27 530,66	27 784,74	28 038,82	28 292,91	28 456,77	38 900	31 180,74	31 434,82	31 688,90	31 942,98	32 197,06
34 000	27 603,67	27 857,75	28 111,83	28 365,91	28 540,23	39 000	31 239,34	31 493,43	31 747,51	32 001,59	32 255,67
34 100	27 676,68	27 930,76	28 184,84	28 438,92	28 623,69	39 100	31 297,95	31 552,04	31 806,12	32 060,20	32 314,28
34 200	27 749,69	28 003,77	28 257,85	28 511,93	28 707,15	39 200	31 356,56	31 610,64	31 864,73	32 118,81	32 372,89
34 300	27 822,69	28 076,78	28 330,86	28 584,94	28 790,62	39 300	31 415,17	31 669,25	31 923,34	32 177,42	32 431,50
34 400	27 895,70	28 149,79	28 403,87	28 657,95	28 874,08	39 400	31 473,78	31 727,86	31 981,94	32 236,03	32 490,11
34 500	27 968,71	28 222,79	28 476,88	28 730,96	28 957,54	39 500	31 532,39	31 786,47	32 040,55	32 294,63	32 548,72
34 600	28 041,72	28 295,80	28 549,88	28 803,97	29 041,00	39 600	31 591,00	31 845,08	32 099,16	32 353,24	32 607,33
34 700	28 114,73	28 368,81	28 622,89	28 876,98	29 124,47	39 700	31 649,61	31 903,69	32 157,77	32 411,85	32 665,93
34 800	28 187,74	28 441,82	28 695,90	28 949,98	29 204,07	39 800	31 708,21	31 962,30	32 216,38	32 470,46	32 724,54
34 900	28 260,75	28 514,83	28 768,91	29 022,99	29 277,08	39 900	31 766,82	32 020,91	32 274,99	32 529,07	32 783,15
35 000	28 333,76	28 587,84	28 841,92	29 096,00	29 350,08	40 000	31 825,43	32 079,51	32 333,60	32 587,68	32 841,76

Indemnité de remplacement du revenu ou indemnité payable en vertu de la Loi sur les accidents du travail pour l'année 2014 (90 % du revenu net retenu pour 2014) Travailleur avec conjoint à charge						Indemnité de remplacement du revenu ou indemnité payable en vertu de la Loi sur les accidents du travail pour l'année 2014 (90 % du revenu net retenu pour 2014) Travailleur avec conjoint à charge					
Revenu brut annuel	Travailleur avec 4 personnes majeures à charge et plus Nombre de personnes mineures à charge					Revenu brut annuel	Travailleur avec 4 personnes majeures à charge et plus Nombre de personnes mineures à charge				
	0	1	2	3	4 et plus		0	1	2	3	4 et plus
40 100	31 884,04	32 138,12	32 392,21	32 646,29	32 900,37	45 100	34 664,32	34 918,40	35 172,48	35 426,57	35 680,65
40 200	31 942,65	32 196,73	32 450,81	32 704,90	32 958,98	45 200	34 714,07	34 968,15	35 222,23	35 476,31	35 730,40
40 300	32 001,26	32 255,34	32 509,42	32 763,50	33 017,59	45 300	34 763,82	35 017,90	35 271,98	35 526,06	35 780,14
40 400	32 059,87	32 313,95	32 568,03	32 822,11	33 076,20	45 400	34 813,56	35 067,65	35 321,73	35 575,81	35 829,89
40 500	32 118,48	32 372,56	32 626,64	32 880,72	33 134,80	45 500	34 863,31	35 117,39	35 371,48	35 625,56	35 879,64
40 600	32 177,08	32 431,17	32 685,25	32 939,33	33 193,41	45 600	34 913,06	35 167,14	35 421,23	35 675,31	35 929,39
40 700	32 235,69	32 489,78	32 743,86	32 997,94	33 252,02	45 700	34 962,81	35 216,89	35 470,97	35 725,06	35 979,14
40 800	32 294,30	32 548,38	32 802,47	33 056,55	33 310,63	45 800	35 012,56	35 266,64	35 520,72	35 774,80	36 028,89
40 900	32 352,91	32 606,99	32 861,08	33 115,16	33 369,24	45 900	35 062,31	35 316,39	35 570,47	35 824,55	36 078,63
41 000	32 411,52	32 665,60	32 919,68	33 173,77	33 427,85	46 000	35 112,05	35 366,14	35 620,22	35 874,30	36 128,38
41 100	32 470,13	32 724,21	32 978,29	33 232,37	33 486,46	46 100	35 161,80	35 415,88	35 669,97	35 924,05	36 178,13
41 200	32 528,74	32 782,82	33 036,90	33 290,98	33 545,07	46 200	35 211,55	35 465,63	35 719,71	35 973,80	36 227,88
41 300	32 587,35	32 841,43	33 095,51	33 349,59	33 603,67	46 300	35 261,30	35 515,38	35 769,46	36 023,54	36 277,63
41 400	32 645,95	32 900,04	33 154,12	33 408,20	33 662,28	46 400	35 311,05	35 565,13	35 819,21	36 073,29	36 327,38
41 500	32 704,56	32 958,65	33 212,73	33 466,81	33 720,89	46 500	35 360,79	35 614,88	35 868,96	36 123,04	36 377,12
41 600	32 763,17	33 017,25	33 271,34	33 525,42	33 779,50	46 600	35 410,54	35 664,63	35 918,71	36 172,79	36 426,87
41 700	32 821,78	33 075,86	33 329,94	33 584,03	33 838,11	46 700	35 460,29	35 714,37	35 968,46	36 222,54	36 476,62
41 800	32 880,39	33 134,47	33 388,55	33 642,64	33 896,72	46 800	35 510,04	35 764,12	36 018,20	36 272,29	36 526,37
41 900	32 939,00	33 193,08	33 447,16	33 701,24	33 955,33	46 900	35 559,79	35 813,87	36 067,95	36 322,03	36 576,12
42 000	32 997,61	33 251,69	33 505,77	33 759,85	34 013,94	47 000	35 609,54	35 863,62	36 117,70	36 371,78	36 625,86
42 100	33 056,22	33 310,30	33 564,38	33 818,46	34 072,54	47 100	35 659,28	35 913,37	36 167,45	36 421,53	36 675,61
42 200	33 114,82	33 368,91	33 622,99	33 877,07	34 131,15	47 200	35 709,03	35 963,11	36 217,20	36 471,28	36 725,36
42 300	33 173,43	33 427,52	33 681,60	33 935,68	34 189,76	47 300	35 758,78	36 012,86	36 266,95	36 521,03	36 775,11
42 400	33 232,04	33 486,12	33 740,21	33 994,29	34 248,37	47 400	35 808,53	36 062,61	36 316,69	36 570,78	36 824,86
42 500	33 290,65	33 544,73	33 798,81	34 052,90	34 306,98	47 500	35 858,28	36 112,36	36 366,44	36 620,52	36 874,61
42 600	33 349,26	33 603,34	33 857,42	34 111,51	34 365,59	47 600	35 908,03	36 162,11	36 416,19	36 670,27	36 924,35
42 700	33 404,45	33 658,53	33 912,61	34 166,69	34 420,78	47 700	35 957,77	36 211,86	36 465,94	36 720,02	36 974,10
42 800	33 459,46	33 713,54	33 967,62	34 221,70	34 475,79	47 800	36 007,52	36 261,60	36 515,69	36 769,77	37 023,85
42 900	33 514,47	33 768,55	34 022,63	34 276,71	34 530,79	47 900	36 057,27	36 311,35	36 565,43	36 819,52	37 073,60
43 000	33 569,47	33 823,56	34 077,64	34 331,72	34 585,80	48 000	36 107,02	36 361,10	36 615,18	36 869,26	37 123,35
43 100	33 624,48	33 878,57	34 132,65	34 386,73	34 640,81	48 100	36 156,77	36 410,85	36 664,93	36 919,01	37 173,10
43 200	33 679,49	33 933,57	34 187,66	34 441,74	34 695,82	48 200	36 206,51	36 460,60	36 714,68	36 968,76	37 222,84
43 300	33 734,50	33 988,58	34 242,66	34 496,75	34 750,83	48 300	36 256,26	36 510,35	36 764,43	37 018,51	37 272,59
43 400	33 789,51	34 043,59	34 297,67	34 551,76	34 805,84	48 400	36 306,01	36 560,09	36 814,18	37 068,26	37 322,34
43 500	33 844,52	34 098,60	34 352,68	34 606,76	34 860,85	48 500	36 355,76	36 609,84	36 863,92	37 118,01	37 372,09
43 600	33 899,53	34 153,61	34 407,69	34 661,77	34 915,86	48 600	36 405,51	36 659,59	36 913,67	37 167,75	37 421,84
43 700	33 954,54	34 208,62	34 462,70	34 716,78	34 970,86	48 700	36 455,26	36 710,54	36 964,62	37 218,71	37 472,79
43 800	34 009,54	34 263,63	34 517,71	34 771,79	35 025,87	48 800	36 505,01	36 761,50	37 015,58	37 269,66	37 523,74
43 900	34 064,55	34 318,63	34 572,72	34 826,80	35 080,88	48 900	36 554,76	36 812,45	37 066,53	37 320,61	37 574,69
44 000	34 117,09	34 371,17	34 625,25	34 879,34	35 133,42	49 000	36 604,51	36 863,40	37 117,48	37 371,57	37 625,65
44 100	34 166,84	34 420,92	34 675,00	34 929,08	35 183,17	49 100	36 654,26	36 914,35	37 168,44	37 422,52	37 676,60
44 200	34 216,59	34 470,67	34 724,75	34 978,83	35 232,91	49 200	36 704,01	36 965,31	37 219,39	37 473,47	37 727,55
44 300	34 266,33	34 520,42	34 774,50	35 028,58	35 282,66	49 300	36 753,76	37 016,26	37 270,34	37 524,42	37 778,51
44 400	34 316,08	34 570,16	34 824,25	35 078,33	35 332,41	49 400	36 803,51	37 067,21	37 321,29	37 575,38	37 829,46
44 500	34 365,83	34 619,91	34 873,99	35 128,08	35 382,16	49 500	36 853,26	37 118,16	37 372,25	37 626,33	37 880,41
44 600	34 415,58	34 669,66	34 923,74	35 177,82	35 431,91	49 600	36 903,01	37 169,12	37 423,20	37 677,28	37 931,36
44 700	34 465,33	34 719,41	34 973,49	35 227,57	35 481,66	49 700	36 952,76	37 220,07	37 474,15	37 728,23	37 982,32
44 800	34 515,07	34 769,16	35 023,24	35 277,32	35 531,40	49 800	37 002,51	37 271,02	37 525,11	37 779,19	38 033,27
44 900	34 564,82	34 818,91	35 072,99	35 327,07	35 581,15	49 900	37 052,26	37 321,98	37 576,06	37 830,14	38 084,22
45 000	34 614,57	34 868,65	35 122,74	35 376,82	35 630,90	50 000	37 102,01	37 372,93	37 627,01	37 881,09	38 135,18

Indemnité de remplacement du revenu ou indemnité payable en vertu de la Loi sur les accidents du travail pour l'année 2014 (90 % du revenu net retenu pour 2014) Travailleur avec conjoint à charge						Indemnité de remplacement du revenu ou indemnité payable en vertu de la Loi sur les accidents du travail pour l'année 2014 (90 % du revenu net retenu pour 2014) Travailleur avec conjoint à charge					
Revenu brut annuel	Travailleur avec 4 personnes majeures à charge et plus					Revenu brut annuel	Travailleur avec 4 personnes majeures à charge et plus				
	Nombre de personnes mineures à charge						Nombre de personnes mineures à charge				
	0	1	2	3	4 et plus		0	1	2	3	4 et plus
50 100	37 169,80	37 423,88	37 677,96	37 932,05	38 186,13	55 100	39 823,37	40 077,45	40 331,53	40 585,61	40 839,69
50 200	37 220,75	37 474,83	37 728,92	37 983,00	38 237,08	55 200	39 878,39	40 132,47	40 386,56	40 640,64	40 894,72
50 300	37 271,70	37 525,79	37 779,87	38 033,95	38 288,03	55 300	39 933,42	40 187,50	40 441,58	40 695,67	40 949,75
50 400	37 322,66	37 576,74	37 830,82	38 084,90	38 338,99	55 400	39 988,45	40 242,53	40 496,61	40 750,69	41 004,77
50 500	37 373,61	37 627,69	37 881,77	38 135,86	38 389,94	55 500	40 043,47	40 297,56	40 551,64	40 805,72	41 059,80
50 600	37 424,56	37 678,65	37 932,73	38 186,81	38 440,89	55 600	40 098,50	40 352,58	40 606,66	40 860,75	41 114,83
50 700	37 475,52	37 729,60	37 983,68	38 237,76	38 491,84	55 700	40 153,53	40 407,61	40 661,69	40 915,77	41 169,86
50 800	37 526,47	37 780,55	38 034,63	38 288,72	38 542,80	55 800	40 208,55	40 462,64	40 716,72	40 970,80	41 224,88
50 900	37 577,42	37 831,50	38 085,59	38 339,67	38 593,75	55 900	40 263,58	40 517,66	40 771,75	41 025,83	41 279,91
51 000	37 628,37	37 882,46	38 136,54	38 390,62	38 644,70	56 000	40 318,61	40 572,69	40 826,77	41 080,85	41 334,94
51 100	37 679,33	37 933,41	38 187,49	38 441,57	38 695,66	56 100	40 373,63	40 627,72	40 881,80	41 135,88	41 389,96
51 200	37 730,28	37 984,36	38 238,44	38 492,53	38 746,61	56 200	40 428,66	40 682,74	40 936,83	41 190,91	41 444,99
51 300	37 781,23	38 035,31	38 289,40	38 543,48	38 797,56	56 300	40 483,69	40 737,77	40 991,85	41 245,93	41 500,02
51 400	37 832,19	38 086,27	38 340,35	38 594,43	38 848,51	56 400	40 538,72	40 792,80	41 046,88	41 300,96	41 555,04
51 500	37 883,14	38 137,22	38 391,30	38 645,38	38 899,47	56 500	40 593,74	40 847,82	41 101,91	41 355,99	41 610,07
51 600	37 934,09	38 188,17	38 442,26	38 696,34	38 950,42	56 600	40 648,77	40 902,85	41 156,93	41 411,02	41 665,10
51 700	37 985,04	38 239,13	38 493,21	38 747,29	39 001,37	56 700	40 703,80	40 957,88	41 211,96	41 466,04	41 720,12
51 800	38 036,00	38 290,08	38 544,16	38 798,24	39 052,32	56 800	40 758,82	41 012,91	41 266,99	41 521,07	41 775,15
51 900	38 086,95	38 341,03	38 595,11	38 849,20	39 103,28	56 900	40 813,85	41 067,93	41 322,01	41 576,10	41 830,18
52 000	38 137,90	38 391,98	38 646,07	38 900,15	39 154,23	57 000	40 868,88	41 122,96	41 377,04	41 631,12	41 885,21
52 100	38 188,85	38 442,94	38 697,02	38 951,10	39 205,18	57 100	40 923,90	41 177,99	41 432,07	41 686,15	41 940,23
52 200	38 239,81	38 493,89	38 747,97	39 002,05	39 256,14	57 200	40 978,93	41 233,01	41 487,09	41 741,18	41 995,26
52 300	38 290,76	38 544,84	38 798,92	39 053,01	39 307,09	57 300	41 033,96	41 288,04	41 542,12	41 796,20	42 050,29
52 400	38 341,71	38 595,80	38 849,88	39 103,96	39 358,04	57 400	41 088,98	41 343,07	41 597,15	41 851,23	42 105,31
52 500	38 392,67	38 646,75	38 900,83	39 154,91	39 408,99	57 500	41 144,01	41 398,09	41 652,18	41 906,26	42 160,34
52 600	38 447,69	38 701,77	38 955,86	39 209,94	39 464,02	57 600	41 199,04	41 453,12	41 707,20	41 961,28	42 215,37
52 700	38 502,72	38 756,80	39 010,88	39 264,97	39 519,05	57 700	41 254,07	41 508,15	41 762,23	42 016,31	42 270,39
52 800	38 557,75	38 811,83	39 065,91	39 319,99	39 574,08	57 800	41 309,09	41 563,17	41 817,26	42 071,34	42 325,42
52 900	38 612,77	38 866,86	39 120,94	39 375,02	39 629,10	57 900	41 364,12	41 618,20	41 872,28	42 126,37	42 380,45
53 000	38 667,80	38 921,88	39 175,96	39 430,05	39 684,13	58 000	41 419,15	41 673,23	41 927,31	42 181,39	42 435,47
53 100	38 722,83	38 976,91	39 230,99	39 485,07	39 739,16	58 100	41 474,17	41 728,25	41 982,34	42 236,42	42 490,50
53 200	38 777,85	39 031,94	39 286,02	39 540,10	39 794,18	58 200	41 529,20	41 783,28	42 037,36	42 291,45	42 545,53
53 300	38 832,88	39 086,96	39 341,05	39 595,13	39 849,21	58 300	41 584,23	41 838,31	42 092,39	42 346,47	42 600,56
53 400	38 887,91	39 141,99	39 396,07	39 650,15	39 904,24	58 400	41 639,25	41 893,34	42 147,42	42 401,50	42 655,58
53 500	38 942,93	39 197,02	39 451,10	39 705,18	39 959,26	58 500	41 694,28	41 948,36	42 202,44	42 456,53	42 710,61
53 600	38 997,96	39 252,04	39 506,13	39 760,21	40 014,29	58 600	41 749,31	42 003,39	42 257,47	42 511,55	42 765,64
53 700	39 052,99	39 307,07	39 561,15	39 815,24	40 069,32	58 700	41 804,33	42 058,42	42 312,50	42 566,58	42 820,66
53 800	39 108,02	39 362,10	39 616,18	39 870,26	40 124,34	58 800	41 859,36	42 113,44	42 367,53	42 621,61	42 875,69
53 900	39 163,04	39 417,12	39 671,21	39 925,29	40 179,37	58 900	41 914,39	42 168,47	42 422,55	42 676,63	42 930,72
54 000	39 218,07	39 472,15	39 726,23	39 980,32	40 234,40	59 000	41 969,42	42 223,50	42 477,58	42 731,66	42 985,74
54 100	39 273,10	39 527,18	39 781,26	40 035,34	40 289,42	59 100	42 024,44	42 278,52	42 532,61	42 786,69	43 040,77
54 200	39 328,12	39 582,21	39 836,29	40 090,37	40 344,45	59 200	42 079,47	42 333,55	42 587,63	42 841,72	43 095,80
54 300	39 383,15	39 637,23	39 891,31	40 145,40	40 399,48	59 300	42 134,50	42 388,58	42 642,66	42 896,74	43 150,82
54 400	39 438,18	39 692,26	39 946,34	40 200,42	40 454,51	59 400	42 189,52	42 443,60	42 697,69	42 951,77	43 205,85
54 500	39 493,20	39 747,29	40 001,37	40 255,45	40 509,53	59 500	42 244,55	42 498,63	42 752,71	43 006,80	43 260,88
54 600	39 548,23	39 802,31	40 056,40	40 310,48	40 564,56	59 600	42 299,58	42 553,66	42 807,74	43 061,82	43 315,91
54 700	39 603,26	39 857,34	40 111,42	40 365,50	40 619,59	59 700	42 354,60	42 608,69	42 862,77	43 116,85	43 370,93
54 800	39 658,28	39 912,37	40 166,45	40 420,53	40 674,61	59 800	42 409,63	42 663,71	42 917,79	43 171,88	43 425,96
54 900	39 713,31	39 967,39	40 221,48	40 475,56	40 729,64	59 900	42 464,66	42 718,74	42 972,82	43 226,90	43 480,99
55 000	39 768,34	40 022,42	40 276,50	40 530,58	40 784,67	60 000	42 519,68	42 773,77	43 027,85	43 281,93	43 536,01

Indemnité de remplacement du revenu ou indemnité payable en vertu de la Loi sur les accidents du travail pour l'année 2014					
(90 % du revenu net retenu pour 2014)					
Travailleur avec conjoint à charge					
Revenu brut annuel	Travailleur avec 4 personnes majeures à charge et plus				
	Nombre de personnes mineures à charge				
	0	1	2	3	4 et plus
60 100	42 574,71	42 828,79	43 082,88	43 336,96	43 591,04
60 200	42 629,74	42 883,82	43 137,90	43 391,98	43 646,07
60 300	42 684,76	42 938,85	43 192,93	43 447,01	43 701,09
60 400	42 739,79	42 993,87	43 247,96	43 502,04	43 756,12
60 500	42 794,82	43 048,90	43 302,98	43 557,07	43 811,15
60 600	42 849,85	43 103,93	43 358,01	43 612,09	43 866,17
60 700	42 904,87	43 158,95	43 413,04	43 667,12	43 921,20
60 800	42 959,90	43 213,98	43 468,06	43 722,15	43 976,23
60 900	43 014,93	43 269,01	43 523,09	43 777,17	44 031,25
61 000	43 069,95	43 324,04	43 578,12	43 832,20	44 086,28
61 100	43 124,98	43 379,06	43 633,14	43 887,23	44 141,31
61 200	43 180,01	43 434,09	43 688,17	43 942,25	44 196,34
61 300	43 235,03	43 489,12	43 743,20	43 997,28	44 251,36
61 400	43 290,06	43 544,14	43 798,23	44 052,31	44 306,39
61 500	43 345,09	43 599,17	43 853,25	44 107,33	44 361,42
61 600	43 400,11	43 654,20	43 908,28	44 162,36	44 416,44
61 700	43 455,14	43 709,22	43 963,31	44 217,39	44 471,47
61 800	43 510,17	43 764,25	44 018,33	44 272,42	44 526,50
61 900	43 565,20	43 819,28	44 073,36	44 327,44	44 581,52
62 000	43 620,22	43 874,30	44 128,39	44 382,47	44 636,55
62 100	43 675,25	43 929,33	44 183,41	44 437,50	44 691,58
62 200	43 730,28	43 984,36	44 238,44	44 492,52	44 746,60
62 300	43 785,30	44 039,39	44 293,47	44 547,55	44 801,63
62 400	43 840,33	44 094,41	44 348,49	44 602,58	44 856,66
62 500	43 895,36	44 149,44	44 403,52	44 657,60	44 911,69
62 600	43 950,38	44 204,47	44 458,55	44 712,63	44 966,71
62 700	44 005,41	44 259,49	44 513,58	44 767,66	45 021,74
62 800	44 060,44	44 314,52	44 568,60	44 822,68	45 076,77
62 900	44 115,46	44 369,55	44 623,63	44 877,71	45 131,79
63 000	44 170,49	44 424,57	44 678,66	44 932,74	45 186,82
63 100	44 225,52	44 479,60	44 733,68	44 987,76	45 241,85
63 200	44 280,55	44 534,63	44 788,71	45 042,79	45 296,87
63 300	44 335,57	44 589,65	44 843,74	45 097,82	45 351,90
63 400	44 390,60	44 644,68	44 898,76	45 152,85	45 406,93
63 500	44 445,63	44 699,71	44 953,79	45 207,87	45 461,95
63 600	44 500,65	44 754,74	45 008,82	45 262,90	45 516,98
63 700	44 555,68	44 809,76	45 063,84	45 317,93	45 572,01
63 800	44 610,71	44 864,79	45 118,87	45 372,95	45 627,04
63 900	44 665,73	44 919,82	45 173,90	45 427,98	45 682,06
64 000	44 720,76	44 974,84	45 228,93	45 483,01	45 737,09
64 100	44 775,79	45 029,87	45 283,95	45 538,03	45 792,12
64 200	44 830,81	45 084,90	45 338,98	45 593,06	45 847,14
64 300	44 885,84	45 139,92	45 394,01	45 648,09	45 902,17
64 400	44 940,87	45 194,95	45 449,03	45 703,11	45 957,20
64 500	44 995,90	45 249,98	45 504,06	45 758,14	46 012,22
64 600	45 050,92	45 305,00	45 559,09	45 813,17	46 067,25
64 700	45 105,95	45 360,03	45 614,11	45 868,20	46 122,28
64 800	45 160,98	45 415,06	45 669,14	45 923,22	46 177,30
64 900	45 216,00	45 470,09	45 724,17	45 978,25	46 232,33
65 000	45 271,03	45 525,11	45 779,19	46 033,28	46 287,36

Indemnité de remplacement du revenu ou indemnité payable en vertu de la Loi sur les accidents du travail pour l'année 2014					
(90 % du revenu net retenu pour 2014)					
Travailleur avec conjoint à charge					
Revenu brut annuel	Travailleur avec 4 personnes majeures à charge et plus				
	Nombre de personnes mineures à charge				
	0	1	2	3	4 et plus
65 100	45 326,06	45 580,14	45 834,22	46 088,30	46 342,39
65 200	45 381,08	45 635,17	45 889,25	46 143,33	46 397,41
65 300	45 436,11	45 690,19	45 944,27	46 198,36	46 452,44
65 400	45 491,14	45 745,22	45 999,30	46 253,38	46 507,47
65 500	45 546,16	45 800,25	46 054,33	46 308,41	46 562,49
65 600	45 601,19	45 855,27	46 109,36	46 363,44	46 617,52
65 700	45 656,22	45 910,30	46 164,38	46 418,46	46 672,55
65 800	45 711,25	45 965,33	46 219,41	46 473,49	46 727,57
65 900	45 766,27	46 020,35	46 274,44	46 528,52	46 782,60
66 000	45 821,30	46 075,38	46 329,46	46 583,55	46 837,63
66 100	45 876,33	46 130,41	46 384,49	46 638,57	46 892,65
66 200	45 931,35	46 185,43	46 439,52	46 693,60	46 947,68
66 300	45 986,38	46 240,46	46 494,54	46 748,63	47 002,71
66 400	46 041,41	46 295,49	46 549,57	46 803,65	47 057,74
66 500	46 096,43	46 350,52	46 604,60	46 858,68	47 112,76
66 600	46 151,46	46 405,54	46 659,62	46 913,71	47 167,79
66 700	46 206,49	46 460,57	46 714,65	46 968,73	47 222,82
66 800	46 261,51	46 515,60	46 769,68	47 023,76	47 277,84
66 900	46 316,54	46 570,62	46 824,71	47 078,79	47 332,87
67 000	46 371,57	46 625,65	46 879,73	47 133,81	47 387,90
67 100	46 426,60	46 680,68	46 934,76	47 188,84	47 442,92
67 200	46 481,62	46 735,70	46 989,79	47 243,87	47 497,95
67 300	46 536,65	46 790,73	47 044,81	47 298,90	47 552,98
67 400	46 591,68	46 845,76	47 099,84	47 353,92	47 608,00
67 500	46 646,70	46 900,78	47 154,87	47 408,95	47 663,03
67 600	46 701,73	46 955,81	47 209,89	47 463,98	47 718,06
67 700	46 756,76	47 010,84	47 264,92	47 519,00	47 773,09
67 800	46 811,78	47 065,87	47 319,95	47 574,03	47 828,11
67 900	46 866,81	47 120,89	47 374,97	47 629,06	47 883,14
68 000	46 921,84	47 175,92	47 430,00	47 684,08	47 938,17
68 100	46 976,86	47 230,95	47 485,03	47 739,11	47 993,19
68 200	47 031,89	47 285,97	47 540,06	47 794,14	48 048,22
68 300	47 086,92	47 341,00	47 595,08	47 849,16	48 103,25
68 400	47 141,94	47 396,03	47 650,11	47 904,19	48 158,27
68 500	47 196,97	47 451,05	47 705,14	47 959,22	48 213,30
68 600	47 252,00	47 506,08	47 760,16	48 014,25	48 268,33
68 700	47 307,03	47 561,11	47 815,19	48 069,27	48 323,35
68 800	47 362,05	47 616,13	47 870,22	48 124,30	48 378,38
68 900	47 417,08	47 671,16	47 925,24	48 179,33	48 433,41
69 000	47 472,11	47 726,19	47 980,27	48 234,35	48 488,43

Indemnité de remplacement du revenu ou indemnité payable en vertu de la Loi sur les accidents du travail pour l'année 2014						Indemnité de remplacement du revenu ou indemnité payable en vertu de la Loi sur les accidents du travail pour l'année 2014					
(90 % du revenu net retenu pour 2014)						(90 % du revenu net retenu pour 2014)					
Travailleur avec conjoint non à charge						Travailleur avec conjoint non à charge					
Travailleur sans personne majeure à charge						Travailleur sans personne majeure à charge					
Revenu brut annuel	Nombre de personnes mineures à charge					Revenu brut annuel	Nombre de personnes mineures à charge				
	0	1	2	3	4 et plus		0	1	2	3	4 et plus
100	88,12	88,12	88,12	88,12	88,12	5 100	4 419,59	4 419,59	4 419,59	4 419,59	4 419,59
200	176,24	176,24	176,24	176,24	176,24	5 200	4 503,06	4 503,06	4 503,06	4 503,06	4 503,06
300	264,36	264,36	264,36	264,36	264,36	5 300	4 586,52	4 586,52	4 586,52	4 586,52	4 586,52
400	352,48	352,48	352,48	352,48	352,48	5 400	4 669,98	4 669,98	4 669,98	4 669,98	4 669,98
500	440,60	440,60	440,60	440,60	440,60	5 500	4 753,44	4 753,44	4 753,44	4 753,44	4 753,44
600	528,72	528,72	528,72	528,72	528,72	5 600	4 836,91	4 836,91	4 836,91	4 836,91	4 836,91
700	616,84	616,84	616,84	616,84	616,84	5 700	4 920,37	4 920,37	4 920,37	4 920,37	4 920,37
800	704,96	704,96	704,96	704,96	704,96	5 800	5 003,83	5 003,83	5 003,83	5 003,83	5 003,83
900	793,08	793,08	793,08	793,08	793,08	5 900	5 087,29	5 087,29	5 087,29	5 087,29	5 087,29
1 000	881,20	881,20	881,20	881,20	881,20	6 000	5 170,76	5 170,76	5 170,76	5 170,76	5 170,76
1 100	969,32	969,32	969,32	969,32	969,32	6 100	5 254,22	5 254,22	5 254,22	5 254,22	5 254,22
1 200	1 057,44	1 057,44	1 057,44	1 057,44	1 057,44	6 200	5 337,68	5 337,68	5 337,68	5 337,68	5 337,68
1 300	1 145,56	1 145,56	1 145,56	1 145,56	1 145,56	6 300	5 421,14	5 421,14	5 421,14	5 421,14	5 421,14
1 400	1 233,68	1 233,68	1 233,68	1 233,68	1 233,68	6 400	5 504,61	5 504,61	5 504,61	5 504,61	5 504,61
1 500	1 321,80	1 321,80	1 321,80	1 321,80	1 321,80	6 500	5 588,07	5 588,07	5 588,07	5 588,07	5 588,07
1 600	1 409,92	1 409,92	1 409,92	1 409,92	1 409,92	6 600	5 671,53	5 671,53	5 671,53	5 671,53	5 671,53
1 700	1 498,04	1 498,04	1 498,04	1 498,04	1 498,04	6 700	5 754,99	5 754,99	5 754,99	5 754,99	5 754,99
1 800	1 586,16	1 586,16	1 586,16	1 586,16	1 586,16	6 800	5 838,46	5 838,46	5 838,46	5 838,46	5 838,46
1 900	1 674,28	1 674,28	1 674,28	1 674,28	1 674,28	6 900	5 921,92	5 921,92	5 921,92	5 921,92	5 921,92
2 000	1 762,40	1 762,40	1 762,40	1 762,40	1 762,40	7 000	6 005,38	6 005,38	6 005,38	6 005,38	6 005,38
2 100	1 850,52	1 850,52	1 850,52	1 850,52	1 850,52	7 100	6 088,84	6 088,84	6 088,84	6 088,84	6 088,84
2 200	1 938,64	1 938,64	1 938,64	1 938,64	1 938,64	7 200	6 172,31	6 172,31	6 172,31	6 172,31	6 172,31
2 300	2 026,76	2 026,76	2 026,76	2 026,76	2 026,76	7 300	6 255,77	6 255,77	6 255,77	6 255,77	6 255,77
2 400	2 114,88	2 114,88	2 114,88	2 114,88	2 114,88	7 400	6 339,23	6 339,23	6 339,23	6 339,23	6 339,23
2 500	2 203,00	2 203,00	2 203,00	2 203,00	2 203,00	7 500	6 422,69	6 422,69	6 422,69	6 422,69	6 422,69
2 600	2 291,12	2 291,12	2 291,12	2 291,12	2 291,12	7 600	6 506,15	6 506,15	6 506,15	6 506,15	6 506,15
2 700	2 379,24	2 379,24	2 379,24	2 379,24	2 379,24	7 700	6 589,62	6 589,62	6 589,62	6 589,62	6 589,62
2 800	2 467,36	2 467,36	2 467,36	2 467,36	2 467,36	7 800	6 673,08	6 673,08	6 673,08	6 673,08	6 673,08
2 900	2 555,48	2 555,48	2 555,48	2 555,48	2 555,48	7 900	6 756,54	6 756,54	6 756,54	6 756,54	6 756,54
3 000	2 643,60	2 643,60	2 643,60	2 643,60	2 643,60	8 000	6 840,00	6 840,00	6 840,00	6 840,00	6 840,00
3 100	2 731,72	2 731,72	2 731,72	2 731,72	2 731,72	8 100	6 923,47	6 923,47	6 923,47	6 923,47	6 923,47
3 200	2 819,84	2 819,84	2 819,84	2 819,84	2 819,84	8 200	7 006,93	7 006,93	7 006,93	7 006,93	7 006,93
3 300	2 907,96	2 907,96	2 907,96	2 907,96	2 907,96	8 300	7 090,39	7 090,39	7 090,39	7 090,39	7 090,39
3 400	2 996,08	2 996,08	2 996,08	2 996,08	2 996,08	8 400	7 173,85	7 173,85	7 173,85	7 173,85	7 173,85
3 500	3 084,20	3 084,20	3 084,20	3 084,20	3 084,20	8 500	7 257,32	7 257,32	7 257,32	7 257,32	7 257,32
3 600	3 167,66	3 167,66	3 167,66	3 167,66	3 167,66	8 600	7 340,78	7 340,78	7 340,78	7 340,78	7 340,78
3 700	3 251,12	3 251,12	3 251,12	3 251,12	3 251,12	8 700	7 424,24	7 424,24	7 424,24	7 424,24	7 424,24
3 800	3 334,58	3 334,58	3 334,58	3 334,58	3 334,58	8 800	7 507,70	7 507,70	7 507,70	7 507,70	7 507,70
3 900	3 418,05	3 418,05	3 418,05	3 418,05	3 418,05	8 900	7 591,17	7 591,17	7 591,17	7 591,17	7 591,17
4 000	3 501,51	3 501,51	3 501,51	3 501,51	3 501,51	9 000	7 674,63	7 674,63	7 674,63	7 674,63	7 674,63
4 100	3 584,97	3 584,97	3 584,97	3 584,97	3 584,97	9 100	7 758,09	7 758,09	7 758,09	7 758,09	7 758,09
4 200	3 668,43	3 668,43	3 668,43	3 668,43	3 668,43	9 200	7 841,55	7 841,55	7 841,55	7 841,55	7 841,55
4 300	3 751,90	3 751,90	3 751,90	3 751,90	3 751,90	9 300	7 925,02	7 925,02	7 925,02	7 925,02	7 925,02
4 400	3 835,36	3 835,36	3 835,36	3 835,36	3 835,36	9 400	8 008,48	8 008,48	8 008,48	8 008,48	8 008,48
4 500	3 918,82	3 918,82	3 918,82	3 918,82	3 918,82	9 500	8 091,94	8 091,94	8 091,94	8 091,94	8 091,94
4 600	4 002,28	4 002,28	4 002,28	4 002,28	4 002,28	9 600	8 175,40	8 175,40	8 175,40	8 175,40	8 175,40
4 700	4 085,75	4 085,75	4 085,75	4 085,75	4 085,75	9 700	8 258,87	8 258,87	8 258,87	8 258,87	8 258,87
4 800	4 169,21	4 169,21	4 169,21	4 169,21	4 169,21	9 800	8 342,33	8 342,33	8 342,33	8 342,33	8 342,33
4 900	4 252,67	4 252,67	4 252,67	4 252,67	4 252,67	9 900	8 425,79	8 425,79	8 425,79	8 425,79	8 425,79
5 000	4 336,13	4 336,13	4 336,13	4 336,13	4 336,13	10 000	8 509,25	8 509,25	8 509,25	8 509,25	8 509,25

Indemnité de remplacement du revenu ou indemnité payable en vertu de la Loi sur les accidents du travail pour l'année 2014 (90 % du revenu net retenu pour 2014) Travailleur avec conjoint non à charge Travailleur sans personne majeure à charge Nombre de personnes mineures à charge						Indemnité de remplacement du revenu ou indemnité payable en vertu de la Loi sur les accidents du travail pour l'année 2014 (90 % du revenu net retenu pour 2014) Travailleur avec conjoint non à charge Travailleur sans personne majeure à charge Nombre de personnes mineures à charge					
Revenu brut annuel	0	1	2	3	4 et plus	Revenu brut annuel	0	1	2	3	4 et plus
10 100	8 592,71	8 592,71	8 592,71	8 592,71	8 592,71	15 100	12 540,45	12 756,80	12 756,80	12 756,80	12 756,80
10 200	8 676,18	8 676,18	8 676,18	8 676,18	8 676,18	15 200	12 599,92	12 826,73	12 826,73	12 826,73	12 826,73
10 300	8 759,64	8 759,64	8 759,64	8 759,64	8 759,64	15 300	12 659,40	12 896,65	12 896,65	12 896,65	12 896,65
10 400	8 843,10	8 843,10	8 843,10	8 843,10	8 843,10	15 400	12 718,87	12 966,58	12 966,58	12 966,58	12 966,58
10 500	8 926,56	8 926,56	8 926,56	8 926,56	8 926,56	15 500	12 778,34	13 032,42	13 036,50	13 036,50	13 036,50
10 600	9 010,03	9 010,03	9 010,03	9 010,03	9 010,03	15 600	12 837,81	13 091,90	13 106,43	13 106,43	13 106,43
10 700	9 093,49	9 093,49	9 093,49	9 093,49	9 093,49	15 700	12 897,29	13 151,37	13 176,36	13 176,36	13 176,36
10 800	9 176,95	9 176,95	9 176,95	9 176,95	9 176,95	15 800	12 956,76	13 210,84	13 246,28	13 246,28	13 246,28
10 900	9 260,41	9 260,41	9 260,41	9 260,41	9 260,41	15 900	13 016,23	13 270,31	13 316,21	13 316,21	13 316,21
11 000	9 343,88	9 343,88	9 343,88	9 343,88	9 343,88	16 000	13 075,70	13 329,79	13 386,14	13 386,14	13 386,14
11 100	9 427,34	9 427,34	9 427,34	9 427,34	9 427,34	16 100	13 135,18	13 389,26	13 456,06	13 456,06	13 456,06
11 200	9 510,80	9 510,80	9 510,80	9 510,80	9 510,80	16 200	13 194,65	13 448,73	13 525,99	13 525,99	13 525,99
11 300	9 594,26	9 594,26	9 594,26	9 594,26	9 594,26	16 300	13 254,12	13 508,21	13 595,92	13 595,92	13 595,92
11 400	9 677,73	9 677,73	9 677,73	9 677,73	9 677,73	16 400	13 313,60	13 567,68	13 665,84	13 665,84	13 665,84
11 500	9 761,19	9 761,19	9 761,19	9 761,19	9 761,19	16 500	13 373,07	13 627,15	13 735,77	13 735,77	13 735,77
11 600	9 844,65	9 844,65	9 844,65	9 844,65	9 844,65	16 600	13 432,54	13 686,62	13 805,69	13 805,69	13 805,69
11 700	9 928,11	9 928,11	9 928,11	9 928,11	9 928,11	16 700	13 492,01	13 746,10	13 875,62	13 875,62	13 875,62
11 800	10 011,58	10 011,58	10 011,58	10 011,58	10 011,58	16 800	13 551,49	13 805,57	13 945,55	13 945,55	13 945,55
11 900	10 095,04	10 095,04	10 095,04	10 095,04	10 095,04	16 900	13 610,96	13 865,04	14 015,47	14 015,47	14 015,47
12 000	10 178,50	10 178,50	10 178,50	10 178,50	10 178,50	17 000	13 670,43	13 924,51	14 085,40	14 085,40	14 085,40
12 100	10 261,96	10 261,96	10 261,96	10 261,96	10 261,96	17 100	13 729,90	13 983,99	14 155,33	14 155,33	14 155,33
12 200	10 345,43	10 345,43	10 345,43	10 345,43	10 345,43	17 200	13 789,38	14 043,46	14 225,25	14 225,25	14 225,25
12 300	10 428,89	10 428,89	10 428,89	10 428,89	10 428,89	17 300	13 848,85	14 102,93	14 295,18	14 295,18	14 295,18
12 400	10 512,35	10 512,35	10 512,35	10 512,35	10 512,35	17 400	13 908,32	14 162,41	14 365,11	14 365,11	14 365,11
12 500	10 595,81	10 595,81	10 595,81	10 595,81	10 595,81	17 500	13 967,80	14 221,88	14 435,03	14 435,03	14 435,03
12 600	10 679,27	10 679,27	10 679,27	10 679,27	10 679,27	17 600	14 027,27	14 281,35	14 504,96	14 504,96	14 504,96
12 700	10 762,74	10 762,74	10 762,74	10 762,74	10 762,74	17 700	14 086,74	14 340,82	14 574,89	14 574,89	14 574,89
12 800	10 846,20	10 846,20	10 846,20	10 846,20	10 846,20	17 800	14 146,21	14 400,30	14 644,81	14 644,81	14 644,81
12 900	10 929,66	10 929,66	10 929,66	10 929,66	10 929,66	17 900	14 205,69	14 459,77	14 713,85	14 714,74	14 714,74
13 000	11 013,12	11 013,12	11 013,12	11 013,12	11 013,12	18 000	14 265,16	14 519,24	14 773,32	14 784,66	14 784,66
13 100	11 089,31	11 096,59	11 096,59	11 096,59	11 096,59	18 100	14 324,63	14 578,71	14 832,80	14 854,59	14 854,59
13 200	11 162,32	11 180,05	11 180,05	11 180,05	11 180,05	18 200	14 384,10	14 638,19	14 892,27	14 924,52	14 924,52
13 300	11 235,33	11 263,51	11 263,51	11 263,51	11 263,51	18 300	14 443,58	14 697,66	14 951,74	14 994,44	14 994,44
13 400	11 308,34	11 346,97	11 346,97	11 346,97	11 346,97	18 400	14 503,05	14 757,13	15 011,21	15 064,37	15 064,37
13 500	11 381,35	11 430,44	11 430,44	11 430,44	11 430,44	18 500	14 562,52	14 816,61	15 070,69	15 134,30	15 134,30
13 600	11 454,36	11 513,90	11 513,90	11 513,90	11 513,90	18 600	14 621,13	14 875,21	15 129,30	15 203,36	15 203,36
13 700	11 527,36	11 597,36	11 597,36	11 597,36	11 597,36	18 700	14 679,74	14 933,82	15 187,90	15 272,42	15 272,42
13 800	11 600,37	11 680,82	11 680,82	11 680,82	11 680,82	18 800	14 738,35	14 992,43	15 246,51	15 341,48	15 341,48
13 900	11 673,38	11 764,29	11 764,29	11 764,29	11 764,29	18 900	14 796,96	15 051,04	15 305,12	15 410,55	15 410,55
14 000	11 746,39	11 847,75	11 847,75	11 847,75	11 847,75	19 000	14 855,57	15 109,65	15 363,73	15 479,61	15 479,61
14 100	11 819,40	11 931,21	11 931,21	11 931,21	11 931,21	19 100	14 914,18	15 168,26	15 422,34	15 548,67	15 548,67
14 200	11 892,41	12 014,67	12 014,67	12 014,67	12 014,67	19 200	14 972,78	15 226,87	15 480,95	15 617,73	15 617,73
14 300	11 965,42	12 098,14	12 098,14	12 098,14	12 098,14	19 300	15 031,39	15 285,48	15 539,56	15 686,80	15 686,80
14 400	12 038,43	12 181,60	12 181,60	12 181,60	12 181,60	19 400	15 090,00	15 344,08	15 598,17	15 755,86	15 755,86
14 500	12 111,43	12 265,06	12 265,06	12 265,06	12 265,06	19 500	15 148,61	15 402,69	15 656,77	15 824,92	15 824,92
14 600	12 184,44	12 348,52	12 348,52	12 348,52	12 348,52	19 600	15 207,22	15 461,30	15 715,38	15 893,98	15 893,98
14 700	12 257,45	12 431,99	12 431,99	12 431,99	12 431,99	19 700	15 265,83	15 519,91	15 773,99	15 963,05	15 963,05
14 800	12 330,46	12 515,45	12 515,45	12 515,45	12 515,45	19 800	15 324,44	15 578,52	15 832,60	16 032,11	16 032,11
14 900	12 403,47	12 598,91	12 598,91	12 598,91	12 598,91	19 900	15 383,05	15 637,13	15 891,21	16 101,17	16 101,17
15 000	12 476,48	12 682,37	12 682,37	12 682,37	12 682,37	20 000	15 441,65	15 695,74	15 949,82	16 170,23	16 170,23

Indemnité de remplacement du revenu ou indemnité payable en vertu de la Loi sur les accidents du travail pour l'année 2014 (90 % du revenu net retenu pour 2014) Travailleur avec conjoint non à charge Travailleur sans personne majeure à charge Nombre de personnes mineures à charge						Indemnité de remplacement du revenu ou indemnité payable en vertu de la Loi sur les accidents du travail pour l'année 2014 (90 % du revenu net retenu pour 2014) Travailleur avec conjoint non à charge Travailleur sans personne majeure à charge Nombre de personnes mineures à charge					
Revenu brut annuel	0	1	2	3	4 et plus	Revenu brut annuel	0	1	2	3	4 et plus
20 100	15 500,26	15 754,35	16 008,43	16 239,29	16 239,29	25 100	18 430,70	18 684,78	18 938,86	19 192,95	19 447,03
20 200	15 558,87	15 812,95	16 067,04	16 308,36	16 308,36	25 200	18 489,31	18 743,39	18 997,47	19 251,55	19 505,64
20 300	15 617,48	15 871,56	16 125,64	16 377,42	16 377,42	25 300	18 547,92	18 802,00	19 056,08	19 310,16	19 564,25
20 400	15 676,09	15 930,17	16 184,25	16 438,34	16 446,48	25 400	18 606,53	18 860,61	19 114,69	19 368,77	19 622,85
20 500	15 734,70	15 988,78	16 242,86	16 496,94	16 515,54	25 500	18 665,13	18 919,22	19 173,30	19 427,38	19 681,46
20 600	15 793,31	16 047,39	16 301,47	16 555,55	16 584,61	25 600	18 723,74	18 977,83	19 231,91	19 485,99	19 740,07
20 700	15 851,92	16 106,00	16 360,08	16 614,16	16 653,67	25 700	18 782,35	19 036,43	19 290,52	19 544,60	19 798,68
20 800	15 910,52	16 164,61	16 418,69	16 672,77	16 722,73	25 800	18 840,96	19 095,04	19 349,13	19 603,21	19 857,29
20 900	15 969,13	16 223,21	16 477,30	16 731,38	16 791,79	25 900	18 899,57	19 153,65	19 407,73	19 661,82	19 915,90
21 000	16 027,74	16 281,82	16 535,91	16 789,99	16 860,86	26 000	18 958,18	19 212,26	19 466,34	19 720,42	19 974,51
21 100	16 086,35	16 340,43	16 594,51	16 848,60	16 929,92	26 100	19 016,79	19 270,87	19 524,95	19 779,03	20 033,12
21 200	16 144,96	16 399,04	16 653,12	16 907,21	16 998,98	26 200	19 075,40	19 329,48	19 583,56	19 837,64	20 091,72
21 300	16 203,57	16 457,65	16 711,73	16 965,81	17 068,04	26 300	19 134,00	19 388,09	19 642,17	19 896,25	20 150,33
21 400	16 262,18	16 516,26	16 770,34	17 024,42	17 137,11	26 400	19 192,61	19 446,70	19 700,78	19 954,86	20 208,94
21 500	16 320,79	16 574,87	16 828,95	17 083,03	17 206,17	26 500	19 251,22	19 505,30	19 759,39	20 013,47	20 267,55
21 600	16 379,39	16 633,48	16 887,56	17 141,64	17 275,23	26 600	19 309,83	19 563,91	19 817,99	20 072,08	20 326,16
21 700	16 438,00	16 692,08	16 946,17	17 200,25	17 344,29	26 700	19 368,44	19 622,52	19 876,60	20 130,69	20 384,77
21 800	16 496,61	16 750,69	17 004,78	17 258,86	17 413,36	26 800	19 427,05	19 681,13	19 935,21	20 189,29	20 443,38
21 900	16 555,22	16 809,30	17 063,38	17 317,47	17 482,42	26 900	19 485,66	19 739,74	19 993,82	20 247,90	20 501,99
22 000	16 613,83	16 867,91	17 121,99	17 376,08	17 551,48	27 000	19 544,27	19 798,35	20 052,43	20 306,51	20 560,59
22 100	16 672,44	16 926,52	17 180,60	17 434,68	17 620,54	27 100	19 602,87	19 856,96	20 111,04	20 365,12	20 619,20
22 200	16 731,05	16 985,13	17 239,21	17 493,29	17 689,61	27 200	19 661,48	19 915,57	20 169,65	20 423,73	20 677,81
22 300	16 789,66	17 043,74	17 297,82	17 551,90	17 758,67	27 300	19 720,09	19 974,17	20 228,26	20 482,34	20 736,42
22 400	16 848,26	17 102,35	17 356,43	17 610,51	17 827,73	27 400	19 778,70	20 032,78	20 286,86	20 540,95	20 795,03
22 500	16 906,87	17 160,95	17 415,04	17 669,12	17 896,79	27 500	19 837,31	20 091,39	20 345,47	20 599,56	20 853,64
22 600	16 965,48	17 219,56	17 473,65	17 727,73	17 965,85	27 600	19 895,92	20 150,00	20 404,08	20 658,16	20 912,25
22 700	17 024,09	17 278,17	17 532,25	17 786,34	18 034,92	27 700	19 954,53	20 208,61	20 462,69	20 716,77	20 970,86
22 800	17 082,70	17 336,78	17 590,86	17 844,95	18 099,03	27 800	20 013,14	20 267,22	20 521,30	20 775,38	21 029,46
22 900	17 141,31	17 395,39	17 649,47	17 903,55	18 157,64	27 900	20 071,74	20 325,83	20 579,91	20 833,99	21 088,07
23 000	17 199,92	17 454,00	17 708,08	17 962,16	18 216,24	28 000	20 130,35	20 384,44	20 638,52	20 892,60	21 146,68
23 100	17 258,52	17 512,61	17 766,69	18 020,77	18 274,85	28 100	20 188,96	20 443,04	20 697,13	20 951,21	21 205,29
23 200	17 317,13	17 571,22	17 825,30	18 079,38	18 333,46	28 200	20 247,57	20 501,65	20 755,73	21 009,82	21 263,90
23 300	17 375,74	17 629,82	17 883,91	18 137,99	18 392,07	28 300	20 306,18	20 560,26	20 814,34	21 068,43	21 322,51
23 400	17 434,35	17 688,43	17 942,52	18 196,60	18 450,68	28 400	20 364,79	20 618,87	20 872,95	21 127,03	21 381,12
23 500	17 492,96	17 747,04	18 001,12	18 255,21	18 509,29	28 500	20 423,40	20 677,48	20 931,56	21 185,64	21 439,73
23 600	17 551,57	17 805,65	18 059,73	18 313,82	18 567,90	28 600	20 482,01	20 736,09	20 990,17	21 244,25	21 498,33
23 700	17 610,18	17 864,26	18 118,34	18 372,42	18 626,51	28 700	20 540,61	20 794,70	21 048,78	21 302,86	21 556,94
23 800	17 668,79	17 922,87	18 176,95	18 431,03	18 685,11	28 800	20 599,22	20 853,30	21 107,39	21 361,47	21 615,55
23 900	17 727,39	17 981,48	18 235,56	18 489,64	18 743,72	28 900	20 657,83	20 911,91	21 166,00	21 420,08	21 674,16
24 000	17 786,00	18 040,09	18 294,17	18 548,25	18 802,33	29 000	20 716,44	20 970,52	21 224,60	21 478,69	21 732,77
24 100	17 844,61	18 098,69	18 352,78	18 606,86	18 860,94	29 100	20 775,05	21 029,13	21 283,21	21 537,30	21 791,38
24 200	17 903,22	18 157,30	18 411,39	18 665,47	18 919,55	29 200	20 833,66	21 087,74	21 341,82	21 595,90	21 849,99
24 300	17 961,83	18 215,91	18 469,99	18 724,08	18 978,16	29 300	20 892,27	21 146,35	21 400,43	21 654,51	21 908,60
24 400	18 020,44	18 274,52	18 528,60	18 782,68	19 036,77	29 400	20 950,88	21 204,96	21 459,04	21 713,12	21 967,20
24 500	18 079,05	18 333,13	18 587,21	18 841,29	19 095,38	29 500	21 009,48	21 263,57	21 517,65	21 771,73	22 025,81
24 600	18 137,66	18 391,74	18 645,82	18 899,90	19 153,98	29 600	21 068,09	21 322,17	21 576,26	21 830,34	22 084,42
24 700	18 196,26	18 450,35	18 704,43	18 958,51	19 212,59	29 700	21 126,70	21 380,78	21 634,87	21 888,95	22 143,03
24 800	18 254,87	18 508,96	18 763,04	19 017,12	19 271,20	29 800	21 185,31	21 439,39	21 693,47	21 947,56	22 201,64
24 900	18 313,48	18 567,56	18 821,65	19 075,73	19 329,81	29 900	21 243,92	21 498,00	21 752,08	22 006,17	22 260,25
25 000	18 372,09	18 626,17	18 880,26	19 134,34	19 388,42	30 000	21 302,53	21 556,61	21 810,69	22 064,77	22 318,86

Indemnité de remplacement du revenu ou indemnité payable en vertu de la Loi sur les accidents du travail pour l'année 2014 (90 % du revenu net retenu pour 2014) Travailleur avec conjoint non à charge Travailleur sans personne majeure à charge Nombre de personnes mineures à charge						Indemnité de remplacement du revenu ou indemnité payable en vertu de la Loi sur les accidents du travail pour l'année 2014 (90 % du revenu net retenu pour 2014) Travailleur avec conjoint non à charge Travailleur sans personne majeure à charge Nombre de personnes mineures à charge					
Revenu brut annuel	0	1	2	3	4 et plus	Revenu brut annuel	0	1	2	3	4 et plus
30 100	21 361,14	21 615,22	21 869,30	22 123,38	22 377,46	35 100	24 291,57	24 545,66	24 799,74	25 053,82	25 307,90
30 200	21 419,75	21 673,83	21 927,91	22 181,99	22 436,07	35 200	24 350,18	24 604,26	24 858,35	25 112,43	25 366,51
30 300	21 478,35	21 732,44	21 986,52	22 240,60	22 494,68	35 300	24 408,79	24 662,87	24 916,95	25 171,04	25 425,12
30 400	21 536,96	21 791,04	22 045,13	22 299,21	22 553,29	35 400	24 467,40	24 721,48	24 975,56	25 229,65	25 483,73
30 500	21 595,57	21 849,65	22 103,74	22 357,82	22 611,90	35 500	24 526,01	24 780,09	25 034,17	25 288,25	25 542,34
30 600	21 654,18	21 908,26	22 162,34	22 416,43	22 670,51	35 600	24 584,62	24 838,70	25 092,78	25 346,86	25 600,95
30 700	21 712,79	21 966,87	22 220,95	22 475,04	22 729,12	35 700	24 643,23	24 897,31	25 151,39	25 405,47	25 659,55
30 800	21 771,40	22 025,48	22 279,56	22 533,64	22 787,73	35 800	24 701,83	24 955,92	25 210,00	25 464,08	25 718,16
30 900	21 830,01	22 084,09	22 338,17	22 592,25	22 846,33	35 900	24 760,44	25 014,53	25 268,61	25 522,69	25 776,77
31 000	21 888,61	22 142,70	22 396,78	22 650,86	22 904,94	36 000	24 819,05	25 073,13	25 327,22	25 581,30	25 835,38
31 100	21 947,22	22 201,31	22 455,39	22 709,47	22 963,55	36 100	24 877,66	25 131,74	25 385,82	25 639,91	25 893,99
31 200	22 005,83	22 259,91	22 514,00	22 768,08	23 022,16	36 200	24 936,27	25 190,35	25 444,43	25 698,52	25 952,60
31 300	22 064,44	22 318,52	22 572,61	22 826,69	23 080,77	36 300	24 994,88	25 248,96	25 503,04	25 757,12	26 011,21
31 400	22 123,05	22 377,13	22 631,21	22 885,30	23 139,38	36 400	25 053,49	25 307,57	25 561,65	25 815,73	26 069,82
31 500	22 181,66	22 435,74	22 689,82	22 943,91	23 197,99	36 500	25 112,10	25 366,18	25 620,26	25 874,34	26 128,42
31 600	22 240,27	22 494,35	22 748,43	23 002,51	23 256,60	36 600	25 170,70	25 424,79	25 678,87	25 932,95	26 187,03
31 700	22 298,88	22 552,96	22 807,04	23 061,12	23 315,20	36 700	25 229,31	25 483,39	25 737,48	25 991,56	26 245,64
31 800	22 357,48	22 611,57	22 865,65	23 119,73	23 373,81	36 800	25 287,92	25 542,00	25 796,09	26 050,17	26 304,25
31 900	22 416,09	22 670,18	22 924,26	23 178,34	23 432,42	36 900	25 346,53	25 600,61	25 854,69	26 108,78	26 362,86
32 000	22 474,70	22 728,78	22 982,87	23 236,95	23 491,03	37 000	25 405,14	25 659,22	25 913,30	26 167,39	26 421,47
32 100	22 533,31	22 787,39	23 041,48	23 295,56	23 549,64	37 100	25 463,75	25 717,83	25 971,91	26 225,99	26 480,08
32 200	22 591,92	22 846,00	23 100,08	23 354,17	23 608,25	37 200	25 522,36	25 776,44	26 030,52	26 284,60	26 538,69
32 300	22 650,53	22 904,61	23 158,69	23 412,77	23 666,86	37 300	25 580,97	25 835,05	26 089,13	26 343,21	26 597,29
32 400	22 709,14	22 963,22	23 217,30	23 471,38	23 725,47	37 400	25 639,57	25 893,66	26 147,74	26 401,82	26 655,90
32 500	22 767,75	23 021,83	23 275,91	23 529,99	23 784,07	37 500	25 698,18	25 952,26	26 206,35	26 460,43	26 714,51
32 600	22 826,35	23 080,44	23 334,52	23 588,60	23 842,68	37 600	25 756,79	26 010,87	26 264,96	26 519,04	26 773,12
32 700	22 884,96	23 139,05	23 393,13	23 647,21	23 901,29	37 700	25 815,40	26 069,48	26 323,56	26 577,65	26 831,73
32 800	22 943,57	23 197,65	23 451,74	23 705,82	23 959,90	37 800	25 874,01	26 128,09	26 382,17	26 636,26	26 890,34
32 900	23 002,18	23 256,26	23 510,35	23 764,43	24 018,51	37 900	25 932,62	26 186,70	26 440,78	26 694,86	26 948,95
33 000	23 060,79	23 314,87	23 568,95	23 823,04	24 077,12	38 000	25 991,23	26 245,31	26 499,39	26 753,47	27 007,55
33 100	23 119,40	23 373,48	23 627,56	23 881,64	24 135,73	38 100	26 049,84	26 303,92	26 558,00	26 812,08	27 066,16
33 200	23 178,01	23 432,09	23 686,17	23 940,25	24 194,34	38 200	26 108,44	26 362,53	26 616,61	26 870,69	27 124,77
33 300	23 236,62	23 490,70	23 744,78	23 998,86	24 252,94	38 300	26 167,05	26 421,13	26 675,22	26 929,30	27 183,38
33 400	23 295,22	23 549,31	23 803,39	24 057,47	24 311,55	38 400	26 225,66	26 479,74	26 733,83	26 987,91	27 241,99
33 500	23 353,83	23 607,92	23 862,00	24 116,08	24 370,16	38 500	26 284,27	26 538,35	26 792,43	27 046,52	27 300,60
33 600	23 412,44	23 666,52	23 920,61	24 174,69	24 428,77	38 600	26 342,88	26 596,96	26 851,04	27 105,13	27 359,21
33 700	23 471,05	23 725,13	23 979,22	24 233,30	24 487,38	38 700	26 401,49	26 655,57	26 909,65	27 163,73	27 417,82
33 800	23 529,66	23 783,74	24 037,82	24 291,91	24 545,99	38 800	26 460,10	26 714,18	26 968,26	27 222,34	27 476,42
33 900	23 588,27	23 842,35	24 096,43	24 350,51	24 604,60	38 900	26 518,70	26 772,79	27 026,87	27 280,95	27 535,03
34 000	23 646,88	23 900,96	24 155,04	24 409,12	24 663,21	39 000	26 577,31	26 831,40	27 085,48	27 339,56	27 593,64
34 100	23 705,49	23 959,57	24 213,65	24 467,73	24 721,81	39 100	26 635,92	26 890,00	27 144,09	27 398,17	27 652,25
34 200	23 764,09	24 018,18	24 272,26	24 526,34	24 780,42	39 200	26 694,53	26 948,61	27 202,70	27 456,78	27 710,86
34 300	23 822,70	24 076,79	24 330,87	24 584,95	24 839,03	39 300	26 753,14	27 007,22	27 261,30	27 515,39	27 769,47
34 400	23 881,31	24 135,39	24 389,48	24 643,56	24 897,64	39 400	26 811,75	27 065,83	27 319,91	27 574,00	27 828,08
34 500	23 939,92	24 194,00	24 448,08	24 702,17	24 956,25	39 500	26 870,36	27 124,44	27 378,52	27 632,60	27 886,69
34 600	23 998,53	24 252,61	24 506,69	24 760,78	25 014,86	39 600	26 928,97	27 183,05	27 437,13	27 691,21	27 945,29
34 700	24 057,14	24 311,22	24 565,30	24 819,38	25 073,47	39 700	26 987,57	27 241,66	27 495,74	27 749,82	28 003,90
34 800	24 115,75	24 369,83	24 623,91	24 877,99	25 132,08	39 800	27 046,18	27 300,27	27 554,35	27 808,43	28 062,51
34 900	24 174,36	24 428,44	24 682,52	24 936,60	25 190,68	39 900	27 104,79	27 358,87	27 612,96	27 867,04	28 121,12
35 000	24 232,96	24 487,05	24 741,13	24 995,21	25 249,29	40 000	27 163,40	27 417,48	27 671,57	27 925,65	28 179,73

Indemnité de remplacement du revenu ou indemnité payable en vertu de la Loi sur les accidents du travail pour l'année 2014 (90 % du revenu net retenu pour 2014) Travailleur avec conjoint non à charge Travailleur sans personne majeure à charge Nombre de personnes mineures à charge						Indemnité de remplacement du revenu ou indemnité payable en vertu de la Loi sur les accidents du travail pour l'année 2014 (90 % du revenu net retenu pour 2014) Travailleur avec conjoint non à charge Travailleur sans personne majeure à charge Nombre de personnes mineures à charge					
Revenu brut annuel	0	1	2	3	4 et plus	Revenu brut annuel	0	1	2	3	4 et plus
40 100	27 222,01	27 476,09	27 730,17	27 984,26	28 238,34	45 100	30 002,29	30 256,37	30 510,45	30 764,54	31 018,62
40 200	27 280,62	27 534,70	27 788,78	28 042,86	28 296,95	45 200	30 052,04	30 306,12	30 560,20	30 814,28	31 068,37
40 300	27 339,23	27 593,31	27 847,39	28 101,47	28 355,56	45 300	30 101,79	30 355,87	30 609,95	30 864,03	31 118,11
40 400	27 397,84	27 651,92	27 906,00	28 160,08	28 414,16	45 400	30 151,53	30 405,62	30 659,70	30 913,78	31 167,86
40 500	27 456,44	27 710,53	27 964,61	28 218,69	28 472,77	45 500	30 201,28	30 455,36	30 709,45	30 963,53	31 217,61
40 600	27 515,05	27 769,14	28 023,22	28 277,30	28 531,38	45 600	30 251,03	30 505,11	30 759,19	31 013,28	31 267,36
40 700	27 573,66	27 827,74	28 081,83	28 335,91	28 589,99	45 700	30 300,78	30 554,86	30 808,94	31 063,02	31 317,11
40 800	27 632,27	27 886,35	28 140,44	28 394,52	28 648,60	45 800	30 350,53	30 604,61	30 858,69	31 112,77	31 366,85
40 900	27 690,88	27 944,96	28 199,04	28 453,13	28 707,21	45 900	30 400,27	30 654,36	30 908,44	31 162,52	31 416,60
41 000	27 749,49	28 003,57	28 257,65	28 511,73	28 765,82	46 000	30 450,02	30 704,10	30 958,19	31 212,27	31 466,35
41 100	27 808,10	28 062,18	28 316,26	28 570,34	28 824,43	46 100	30 499,77	30 753,85	31 007,94	31 262,02	31 516,10
41 200	27 866,71	28 120,79	28 374,87	28 628,95	28 883,03	46 200	30 549,52	30 803,60	31 057,68	31 311,77	31 565,85
41 300	27 925,31	28 179,40	28 433,48	28 687,56	28 941,64	46 300	30 599,27	30 853,35	31 107,43	31 361,51	31 615,60
41 400	27 983,92	28 238,01	28 492,09	28 746,17	29 000,25	46 400	30 649,02	30 903,10	31 157,18	31 411,26	31 665,34
41 500	28 042,53	28 296,61	28 550,70	28 804,78	29 058,86	46 500	30 698,76	30 952,85	31 206,93	31 461,01	31 715,09
41 600	28 101,14	28 355,22	28 609,31	28 863,39	29 117,47	46 600	30 748,51	31 002,59	31 256,68	31 510,76	31 764,84
41 700	28 159,75	28 413,83	28 667,91	28 922,00	29 176,08	46 700	30 798,26	31 052,34	31 306,42	31 560,51	31 814,59
41 800	28 218,36	28 472,44	28 726,52	28 980,60	29 234,69	46 800	30 848,01	31 102,09	31 356,17	31 610,26	31 864,34
41 900	28 276,97	28 531,05	28 785,13	29 039,21	29 293,30	46 900	30 897,76	31 151,84	31 405,92	31 660,00	31 914,09
42 000	28 335,58	28 589,66	28 843,74	29 097,82	29 351,90	47 000	30 947,51	31 201,59	31 455,67	31 709,75	31 963,83
42 100	28 394,18	28 648,27	28 902,35	29 156,43	29 410,51	47 100	30 997,25	31 251,34	31 505,42	31 759,50	32 013,58
42 200	28 452,79	28 706,88	28 960,96	29 215,04	29 469,12	47 200	31 047,00	31 301,08	31 555,17	31 809,25	32 063,33
42 300	28 511,40	28 765,48	29 019,57	29 273,65	29 527,73	47 300	31 096,75	31 350,83	31 604,91	31 859,00	32 113,08
42 400	28 570,01	28 824,09	29 078,17	29 332,26	29 586,34	47 400	31 146,50	31 400,58	31 654,66	31 908,74	32 162,83
42 500	28 628,62	28 882,70	29 136,78	29 390,87	29 644,95	47 500	31 196,25	31 450,33	31 704,41	31 958,49	32 212,57
42 600	28 687,23	28 941,31	29 195,39	29 449,47	29 703,56	47 600	31 245,99	31 500,08	31 754,16	32 008,24	32 262,32
42 700	28 745,84	28 999,92	29 254,00	29 508,00	29 762,17	47 700	31 295,74	31 549,82	31 803,91	32 057,99	32 312,07
42 800	28 794,45	29 058,53	29 312,61	29 566,61	29 820,78	47 800	31 345,49	31 599,57	31 853,66	32 107,74	32 361,82
42 900	28 853,06	29 117,14	29 371,22	29 625,22	29 879,39	47 900	31 395,24	31 649,32	31 903,40	32 157,49	32 411,57
43 000	28 911,67	29 175,73	29 429,81	29 683,81	29 938,00	48 000	31 444,99	31 699,07	31 953,15	32 207,23	32 461,32
43 100	28 970,28	29 234,32	29 488,40	29 742,40	29 996,61	48 100	31 494,74	31 748,82	32 002,90	32 256,98	32 511,06
43 200	29 028,89	29 292,91	29 547,00	29 799,60	30 055,22	48 200	31 544,48	31 798,57	32 052,65	32 306,73	32 560,81
43 300	29 087,50	29 351,50	29 605,59	29 858,19	30 113,83	48 300	31 594,23	31 848,31	32 102,40	32 356,48	32 610,56
43 400	29 146,11	29 410,11	29 660,19	29 916,79	30 172,44	48 400	31 643,98	31 898,06	32 152,14	32 406,23	32 660,31
43 500	29 204,72	29 468,72	29 718,28	29 974,38	30 231,05	48 500	31 693,73	31 947,81	32 201,89	32 455,98	32 710,06
43 600	29 263,33	29 527,33	29 777,37	30 032,97	30 289,66	48 600	31 743,48	31 997,56	32 251,64	32 505,72	32 759,81
43 700	29 321,94	29 585,94	29 837,41	30 094,01	30 348,27	48 700	31 793,23	32 047,30	32 301,39	32 555,47	32 809,56
43 800	29 380,55	29 644,55	29 896,42	30 152,61	30 406,88	48 800	31 842,98	32 097,05	32 351,14	32 605,22	32 859,31
43 900	29 439,16	29 703,16	29 954,93	30 211,21	30 465,49	48 900	31 892,73	32 146,80	32 400,89	32 654,97	32 909,06
44 000	29 497,77	29 761,77	29 101,53	30 270,81	30 524,10	49 000	31 942,48	32 196,55	32 450,64	32 704,72	32 958,81
44 100	29 556,38	29 820,38	30 062,14	30 329,41	30 582,71	49 100	31 992,23	32 246,30	32 500,39	32 754,47	33 008,56
44 200	29 614,99	29 878,99	30 120,73	30 388,01	30 641,32	49 200	32 041,98	32 296,05	32 549,14	32 804,22	33 058,31
44 300	29 673,60	29 937,60	30 179,33	30 446,61	30 700,93	49 300	32 091,73	32 345,80	32 598,89	32 853,97	33 108,06
44 400	29 732,21	29 996,21	30 237,97	30 505,21	30 759,54	49 400	32 141,48	32 395,55	32 648,64	32 903,72	33 157,81
44 500	29 790,82	30 054,82	30 296,61	30 563,81	30 818,15	49 500	32 191,23	32 445,30	32 698,39	32 953,47	33 207,56
44 600	29 849,43	30 113,43	30 355,21	30 622,41	30 876,76	49 600	32 240,98	32 495,05	32 748,14	33 003,22	33 257,31
44 700	29 908,04	30 172,04	30 413,81	30 681,01	30 935,37	49 700	32 290,73	32 544,80	32 797,89	33 052,97	33 307,06
44 800	29 966,65	30 230,65	30 472,41	30 739,61	30 994,98	49 800	32 340,48	32 594,55	32 847,64	33 102,72	33 356,81
44 900	30 025,26	30 289,26	30 531,01	30 798,21	31 053,59	49 900	32 390,23	32 644,30	32 897,39	33 152,47	33 406,56
45 000	30 083,87	30 347,87	30 590,41	30 856,81	31 112,20	50 000	32 439,98	32 694,05	32 947,14	33 202,22	33 456,31

**Indemnité de remplacement du revenu ou indemnité
payable en vertu de la Loi sur les accidents du travail**

**pour l'année 2014
(90 % du revenu net retenu pour 2014)**

Revenu brut annuel	Travailleur avec conjoint non à charge Travailleur sans personne majeure à charge Nombre de personnes mineures à charge				
	0	1	2	3	4 et plus
50 100	32 507,77	32 761,85	33 015,93	33 270,01	33 524,10
50 200	32 558,72	32 812,80	33 066,89	33 320,97	33 575,05
50 300	32 609,67	32 863,76	33 117,84	33 371,92	33 626,00
50 400	32 660,63	32 914,71	33 168,79	33 422,87	33 676,96
50 500	32 711,58	32 965,66	33 219,74	33 473,83	33 727,91
50 600	32 762,53	33 016,61	33 270,70	33 524,78	33 778,86
50 700	32 813,48	33 067,57	33 321,65	33 575,73	33 829,81
50 800	32 864,44	33 118,52	33 372,60	33 626,68	33 880,77
50 900	32 915,39	33 169,47	33 423,55	33 677,64	33 931,72
51 000	32 966,34	33 220,43	33 474,51	33 728,59	33 982,67
51 100	33 017,30	33 271,38	33 525,46	33 779,54	34 033,62
51 200	33 068,25	33 322,33	33 576,41	33 830,50	34 084,58
51 300	33 119,20	33 373,28	33 627,37	33 881,45	34 135,53
51 400	33 170,15	33 424,24	33 678,32	33 932,40	34 186,48
51 500	33 221,11	33 475,19	33 729,27	33 983,35	34 237,44
51 600	33 272,06	33 526,14	33 780,22	34 034,31	34 288,39
51 700	33 323,01	33 577,09	33 831,18	34 085,26	34 339,34
51 800	33 373,97	33 628,05	33 882,13	34 136,21	34 390,29
51 900	33 424,92	33 679,00	33 933,08	34 187,16	34 441,25
52 000	33 475,87	33 729,95	33 984,04	34 238,12	34 492,20
52 100	33 526,82	33 780,91	34 034,99	34 289,07	34 543,15
52 200	33 577,78	33 831,86	34 085,94	34 340,02	34 594,10
52 300	33 628,73	33 882,81	34 136,89	34 390,98	34 645,06
52 400	33 679,68	33 933,76	34 187,85	34 441,93	34 696,01
52 500	33 730,63	33 984,72	34 238,80	34 492,88	34 746,96
52 600	33 781,58	34 035,67	34 289,75	34 543,83	34 797,91
52 700	33 832,53	34 086,62	34 340,70	34 594,78	34 848,86
52 800	33 883,48	34 137,57	34 391,65	34 645,73	34 899,81
52 900	33 934,43	34 188,52	34 442,60	34 696,68	34 950,76
53 000	34 005,77	34 259,85	34 513,93	34 768,02	35 022,10
53 100	34 060,80	34 314,88	34 568,96	34 823,04	35 077,12
53 200	34 115,82	34 369,91	34 623,99	34 878,07	35 132,15
53 300	34 170,85	34 424,93	34 679,01	34 933,10	35 187,18
53 400	34 225,88	34 479,96	34 734,04	34 988,12	35 242,21
53 500	34 280,90	34 534,99	34 789,07	35 043,15	35 297,23
53 600	34 335,93	34 590,01	34 844,09	35 098,18	35 352,26
53 700	34 390,96	34 645,04	34 899,12	35 153,20	35 407,29
53 800	34 445,98	34 700,07	34 954,15	35 208,23	35 462,31
53 900	34 501,01	34 755,09	35 009,18	35 263,26	35 517,34
54 000	34 556,04	34 810,12	35 064,20	35 318,28	35 572,37
54 100	34 611,07	34 865,15	35 119,23	35 373,31	35 627,39
54 200	34 666,09	34 920,17	35 174,26	35 428,34	35 682,42
54 300	34 721,12	34 975,20	35 229,28	35 483,37	35 737,45
54 400	34 776,15	35 030,23	35 284,31	35 538,39	35 792,47
54 500	34 831,17	35 085,26	35 339,34	35 593,42	35 847,50
54 600	34 886,20	35 140,28	35 394,36	35 648,45	35 902,53
54 700	34 941,23	35 195,31	35 449,39	35 703,47	35 957,56
54 800	34 996,25	35 250,34	35 504,42	35 758,50	36 012,58
54 900	35 051,28	35 305,36	35 559,44	35 813,53	36 067,61
55 000	35 106,31	35 360,39	35 614,47	35 868,55	36 122,64

**Indemnité de remplacement du revenu ou indemnité
payable en vertu de la Loi sur les accidents du travail**

**pour l'année 2014
(90 % du revenu net retenu pour 2014)**

Revenu brut annuel	Travailleur avec conjoint non à charge Travailleur sans personne majeure à charge Nombre de personnes mineures à charge				
	0	1	2	3	4 et plus
55 100	35 161,33	35 415,42	35 669,50	35 923,58	36 177,66
55 200	35 216,36	35 470,44	35 724,53	35 978,61	36 232,69
55 300	35 271,39	35 525,47	35 779,55	36 033,63	36 287,72
55 400	35 326,42	35 580,50	35 834,58	36 088,66	36 342,74
55 500	35 381,44	35 635,52	35 889,61	36 143,69	36 397,77
55 600	35 436,47	35 690,55	35 944,63	36 198,72	36 452,80
55 700	35 491,50	35 745,58	35 999,66	36 253,74	36 507,82
55 800	35 546,52	35 800,60	36 054,69	36 308,77	36 562,85
55 900	35 601,55	35 855,63	36 109,71	36 363,80	36 617,88
56 000	35 656,58	35 910,66	36 164,74	36 418,82	36 672,91
56 100	35 711,60	35 965,69	36 219,77	36 473,85	36 727,93
56 200	35 766,63	36 020,71	36 274,79	36 528,88	36 782,96
56 300	35 821,66	36 075,74	36 329,82	36 583,90	36 837,99
56 400	35 876,68	36 130,77	36 384,85	36 638,93	36 893,01
56 500	35 931,71	36 185,79	36 439,88	36 693,96	36 948,04
56 600	35 986,74	36 240,82	36 494,90	36 748,98	37 003,07
56 700	36 041,76	36 295,85	36 549,93	36 804,01	37 058,09
56 800	36 096,79	36 350,87	36 604,96	36 859,04	37 113,12
56 900	36 151,82	36 405,90	36 659,98	36 914,07	37 168,15
57 000	36 206,85	36 460,93	36 715,01	36 969,09	37 223,17
57 100	36 261,87	36 515,95	36 770,04	37 024,12	37 278,20
57 200	36 316,90	36 570,98	36 825,06	37 079,15	37 333,23
57 300	36 371,93	36 626,01	36 880,09	37 134,17	37 388,26
57 400	36 426,95	36 681,04	36 935,12	37 189,20	37 443,28
57 500	36 481,98	36 736,06	36 990,14	37 244,23	37 498,31
57 600	36 537,01	36 791,09	37 045,17	37 299,25	37 553,34
57 700	36 592,03	36 846,12	37 100,20	37 354,28	37 608,36
57 800	36 647,06	36 901,14	37 155,23	37 409,31	37 663,39
57 900	36 702,09	36 956,17	37 210,25	37 464,33	37 718,42
58 000	36 757,11	37 011,20	37 265,28	37 519,36	37 773,44
58 100	36 812,14	37 066,22	37 320,31	37 574,39	37 828,47
58 200	36 867,17	37 121,25	37 375,33	37 629,42	37 883,50
58 300	36 922,20	37 176,28	37 430,36	37 684,44	37 938,52
58 400	36 977,22	37 231,30	37 485,39	37 739,47	37 993,55
58 500	37 032,25	37 286,33	37 540,41	37 794,50	38 048,58
58 600	37 087,28	37 341,36	37 595,44	37 849,52	38 103,60
58 700	37 142,30	37 396,39	37 650,47	37 904,55	38 158,63
58 800	37 197,33	37 451,41	37 705,49	37 959,58	38 213,66
58 900	37 252,36	37 506,44	37 760,52	38 014,60	38 268,69
59 000	37 307,38	37 561,47	37 815,55	38 069,63	38 323,71
59 100	37 362,41	37 616,49	37 870,58	38 124,66	38 378,74
59 200	37 417,44	37 671,52	37 925,60	38 179,68	38 433,77
59 300	37 472,46	37 726,55	37 980,63	38 234,71	38 488,79
59 400	37 527,49	37 781,57	38 035,66	38 289,74	38 543,82
59 500	37 582,52	37 836,60	38 090,68	38 344,77	38 598,85
59 600	37 637,55	37 891,63	38 145,71	38 399,79	38 653,87
59 700	37 692,57	37 946,65	38 200,74	38 454,82	38 708,90
59 800	37 747,60	38 001,68	38 255,76	38 509,85	38 763,93
59 900	37 802,63	38 056,71	38 310,79	38 564,87	38 818,95
60 000	37 857,65	38 111,74	38 365,82	38 619,90	38 873,98

Indemnité de remplacement du revenu ou indemnité payable en vertu de la Loi sur les accidents du travail pour l'année 2014 (90 % du revenu net retenu pour 2014) Travailleur avec conjoint non à charge Travailleur sans personne majeure à charge Nombre de personnes mineures à charge						Indemnité de remplacement du revenu ou indemnité payable en vertu de la Loi sur les accidents du travail pour l'année 2014 (90 % du revenu net retenu pour 2014) Travailleur avec conjoint non à charge Travailleur sans personne majeure à charge Nombre de personnes mineures à charge					
Revenu brut annuel	0	1	2	3	4 et plus	Revenu brut annuel	0	1	2	3	4 et plus
60 100	37 912,68	38 166,76	38 420,84	38 674,93	38 929,01	65 100	40 664,03	40 918,11	41 172,19	41 426,27	41 680,35
60 200	37 967,71	38 221,79	38 475,87	38 729,95	38 984,04	65 200	40 719,05	40 973,13	41 227,22	41 481,30	41 735,38
60 300	38 022,73	38 276,82	38 530,90	38 784,98	39 039,06	65 300	40 774,08	41 028,16	41 282,24	41 536,33	41 790,41
60 400	38 077,76	38 331,84	38 585,93	38 840,01	39 094,09	65 400	40 829,11	41 083,19	41 337,27	41 591,35	41 845,44
60 500	38 132,79	38 386,87	38 640,95	38 895,03	39 149,12	65 500	40 884,13	41 138,22	41 392,30	41 646,38	41 900,46
60 600	38 187,81	38 441,90	38 695,98	38 950,06	39 204,14	65 600	40 939,16	41 193,24	41 447,32	41 701,41	41 955,49
60 700	38 242,84	38 496,92	38 751,01	39 005,09	39 259,17	65 700	40 994,19	41 248,27	41 502,35	41 756,43	42 010,52
60 800	38 297,87	38 551,95	38 806,03	39 060,11	39 314,20	65 800	41 049,21	41 303,30	41 557,38	41 811,46	42 065,54
60 900	38 352,90	38 606,98	38 861,06	39 115,14	39 369,22	65 900	41 104,24	41 358,32	41 612,41	41 866,49	42 120,57
61 000	38 407,92	38 662,00	38 916,09	39 170,17	39 424,25	66 000	41 159,27	41 413,35	41 667,43	41 921,51	42 175,60
61 100	38 462,95	38 717,03	38 971,11	39 225,20	39 479,28	66 100	41 214,29	41 468,38	41 722,46	41 976,54	42 230,62
61 200	38 517,98	38 772,06	39 026,14	39 280,22	39 534,30	66 200	41 269,32	41 523,40	41 777,49	42 031,57	42 285,65
61 300	38 573,00	38 827,09	39 081,17	39 335,25	39 589,33	66 300	41 324,35	41 578,43	41 832,51	42 086,60	42 340,68
61 400	38 628,03	38 882,11	39 136,19	39 390,28	39 644,36	66 400	41 379,38	41 633,46	41 887,54	42 141,62	42 395,70
61 500	38 683,06	38 937,14	39 191,22	39 445,30	39 699,39	66 500	41 434,40	41 688,48	41 942,57	42 196,65	42 450,73
61 600	38 738,08	38 992,17	39 246,25	39 500,33	39 754,41	66 600	41 489,43	41 743,51	41 997,59	42 251,68	42 505,76
61 700	38 793,11	39 047,19	39 301,27	39 555,36	39 809,44	66 700	41 544,46	41 798,54	42 052,62	42 306,70	42 560,78
61 800	38 848,14	39 102,22	39 356,30	39 610,38	39 864,47	66 800	41 599,48	41 853,57	42 107,65	42 361,73	42 615,81
61 900	38 903,16	39 157,25	39 411,33	39 665,41	39 919,49	66 900	41 654,51	41 908,59	42 162,67	42 416,76	42 670,84
62 000	38 958,19	39 212,27	39 466,36	39 720,44	39 974,52	67 000	41 709,54	41 963,62	42 217,70	42 471,78	42 725,87
62 100	39 013,22	39 267,30	39 521,38	39 775,46	40 029,55	67 100	41 764,56	42 018,65	42 272,73	42 526,81	42 780,89
62 200	39 068,25	39 322,33	39 576,41	39 830,49	40 084,57	67 200	41 819,59	42 073,67	42 327,76	42 581,84	42 835,92
62 300	39 123,27	39 377,35	39 631,44	39 885,52	40 139,60	67 300	41 874,62	42 128,70	42 382,78	42 636,86	42 890,95
62 400	39 178,30	39 432,38	39 686,46	39 940,55	40 194,63	67 400	41 929,64	42 183,73	42 437,81	42 691,89	42 945,97
62 500	39 233,33	39 487,41	39 741,49	39 995,57	40 249,65	67 500	41 984,67	42 238,75	42 492,84	42 746,92	43 001,00
62 600	39 288,35	39 542,44	39 796,52	40 050,60	40 304,68	67 600	42 039,70	42 293,78	42 547,86	42 801,94	43 056,03
62 700	39 343,38	39 597,46	39 851,54	40 105,63	40 359,71	67 700	42 094,73	42 348,81	42 602,89	42 856,97	43 111,05
62 800	39 398,41	39 652,49	39 906,57	40 160,65	40 414,74	67 800	42 149,75	42 403,83	42 657,92	42 912,00	43 166,08
62 900	39 453,43	39 707,52	39 961,60	40 215,68	40 469,76	67 900	42 204,78	42 458,86	42 712,94	42 967,03	43 221,11
63 000	39 508,46	39 762,54	40 016,62	40 270,71	40 524,79	68 000	42 259,81	42 513,89	42 767,97	43 022,05	43 276,13
63 100	39 563,49	39 817,57	40 071,65	40 325,73	40 579,82	68 100	42 314,83	42 568,92	42 823,00	43 077,08	43 331,16
63 200	39 618,51	39 872,60	40 126,68	40 380,76	40 634,84	68 200	42 369,86	42 623,94	42 878,02	43 132,11	43 386,19
63 300	39 673,54	39 927,62	40 181,71	40 435,79	40 689,87	68 300	42 424,89	42 678,97	42 933,05	43 187,13	43 441,22
63 400	39 728,57	39 982,65	40 236,73	40 490,81	40 744,90	68 400	42 479,91	42 734,00	42 988,08	43 242,16	43 496,24
63 500	39 783,60	40 037,68	40 291,76	40 545,84	40 799,92	68 500	42 534,94	42 789,02	43 043,11	43 297,19	43 551,27
63 600	39 838,62	40 092,70	40 346,79	40 600,87	40 854,95	68 600	42 589,97	42 844,05	43 098,13	43 352,21	43 606,30
63 700	39 893,65	40 147,73	40 401,81	40 655,90	40 909,98	68 700	42 644,99	42 899,08	43 153,16	43 407,24	43 661,32
63 800	39 948,68	40 202,76	40 456,84	40 710,92	40 965,00	68 800	42 700,02	42 954,10	43 208,19	43 462,27	43 716,35
63 900	40 003,70	40 257,78	40 511,87	40 765,95	41 020,03	68 900	42 755,05	43 009,13	43 263,21	43 517,29	43 771,38
64 000	40 058,73	40 312,81	40 566,89	40 820,98	41 075,06	69 000	42 810,08	43 064,16	43 318,24	43 572,32	43 826,40
64 100	40 113,76	40 367,84	40 621,92	40 876,00	41 130,09						
64 200	40 168,78	40 422,87	40 676,95	40 931,03	41 185,11						
64 300	40 223,81	40 477,89	40 731,97	40 986,06	41 240,14						
64 400	40 278,84	40 532,92	40 787,00	41 041,08	41 295,17						
64 500	40 333,86	40 587,95	40 842,03	41 096,11	41 350,19						
64 600	40 388,89	40 642,97	40 897,06	41 151,14	41 405,22						
64 700	40 443,92	40 698,00	40 952,08	41 206,16	41 460,25						
64 800	40 498,94	40 753,03	41 007,11	41 261,19	41 515,27						
64 900	40 553,97	40 808,05	41 062,14	41 316,22	41 570,30						
65 000	40 609,00	40 863,08	41 117,16	41 371,25	41 625,33						

Indemnité de remplacement du revenu ou indemnité payable en vertu de la Loi sur les accidents du travail pour l'année 2014 (90 % du revenu net retenu pour 2014) Travailleur avec conjoint non à charge Travailleur avec 1 personne majeure à charge Nombre de personnes mineures à charge						Indemnité de remplacement du revenu ou indemnité payable en vertu de la Loi sur les accidents du travail pour l'année 2014 (90 % du revenu net retenu pour 2014) Travailleur avec conjoint non à charge Travailleur avec 1 personne majeure à charge Nombre de personnes mineures à charge					
Revenu brut annuel	0	1	2	3	4 et plus	Revenu brut annuel	0	1	2	3	4 et plus
100	88,12	88,12	88,12	88,12	88,12	5 100	4 419,59	4 419,59	4 419,59	4 419,59	4 419,59
200	176,24	176,24	176,24	176,24	176,24	5 200	4 503,06	4 503,06	4 503,06	4 503,06	4 503,06
300	264,36	264,36	264,36	264,36	264,36	5 300	4 586,52	4 586,52	4 586,52	4 586,52	4 586,52
400	352,48	352,48	352,48	352,48	352,48	5 400	4 669,98	4 669,98	4 669,98	4 669,98	4 669,98
500	440,60	440,60	440,60	440,60	440,60	5 500	4 753,44	4 753,44	4 753,44	4 753,44	4 753,44
600	528,72	528,72	528,72	528,72	528,72	5 600	4 836,91	4 836,91	4 836,91	4 836,91	4 836,91
700	616,84	616,84	616,84	616,84	616,84	5 700	4 920,37	4 920,37	4 920,37	4 920,37	4 920,37
800	704,96	704,96	704,96	704,96	704,96	5 800	5 003,83	5 003,83	5 003,83	5 003,83	5 003,83
900	793,08	793,08	793,08	793,08	793,08	5 900	5 087,29	5 087,29	5 087,29	5 087,29	5 087,29
1 000	881,20	881,20	881,20	881,20	881,20	6 000	5 170,76	5 170,76	5 170,76	5 170,76	5 170,76
1 100	969,32	969,32	969,32	969,32	969,32	6 100	5 254,22	5 254,22	5 254,22	5 254,22	5 254,22
1 200	1 057,44	1 057,44	1 057,44	1 057,44	1 057,44	6 200	5 337,68	5 337,68	5 337,68	5 337,68	5 337,68
1 300	1 145,56	1 145,56	1 145,56	1 145,56	1 145,56	6 300	5 421,14	5 421,14	5 421,14	5 421,14	5 421,14
1 400	1 233,68	1 233,68	1 233,68	1 233,68	1 233,68	6 400	5 504,61	5 504,61	5 504,61	5 504,61	5 504,61
1 500	1 321,80	1 321,80	1 321,80	1 321,80	1 321,80	6 500	5 588,07	5 588,07	5 588,07	5 588,07	5 588,07
1 600	1 409,92	1 409,92	1 409,92	1 409,92	1 409,92	6 600	5 671,53	5 671,53	5 671,53	5 671,53	5 671,53
1 700	1 498,04	1 498,04	1 498,04	1 498,04	1 498,04	6 700	5 754,99	5 754,99	5 754,99	5 754,99	5 754,99
1 800	1 586,16	1 586,16	1 586,16	1 586,16	1 586,16	6 800	5 838,46	5 838,46	5 838,46	5 838,46	5 838,46
1 900	1 674,28	1 674,28	1 674,28	1 674,28	1 674,28	6 900	5 921,92	5 921,92	5 921,92	5 921,92	5 921,92
2 000	1 762,40	1 762,40	1 762,40	1 762,40	1 762,40	7 000	6 005,38	6 005,38	6 005,38	6 005,38	6 005,38
2 100	1 850,52	1 850,52	1 850,52	1 850,52	1 850,52	7 100	6 088,84	6 088,84	6 088,84	6 088,84	6 088,84
2 200	1 938,64	1 938,64	1 938,64	1 938,64	1 938,64	7 200	6 172,31	6 172,31	6 172,31	6 172,31	6 172,31
2 300	2 026,76	2 026,76	2 026,76	2 026,76	2 026,76	7 300	6 255,77	6 255,77	6 255,77	6 255,77	6 255,77
2 400	2 114,88	2 114,88	2 114,88	2 114,88	2 114,88	7 400	6 339,23	6 339,23	6 339,23	6 339,23	6 339,23
2 500	2 203,00	2 203,00	2 203,00	2 203,00	2 203,00	7 500	6 422,69	6 422,69	6 422,69	6 422,69	6 422,69
2 600	2 291,12	2 291,12	2 291,12	2 291,12	2 291,12	7 600	6 506,15	6 506,15	6 506,15	6 506,15	6 506,15
2 700	2 379,24	2 379,24	2 379,24	2 379,24	2 379,24	7 700	6 589,62	6 589,62	6 589,62	6 589,62	6 589,62
2 800	2 467,36	2 467,36	2 467,36	2 467,36	2 467,36	7 800	6 673,08	6 673,08	6 673,08	6 673,08	6 673,08
2 900	2 555,48	2 555,48	2 555,48	2 555,48	2 555,48	7 900	6 756,54	6 756,54	6 756,54	6 756,54	6 756,54
3 000	2 643,60	2 643,60	2 643,60	2 643,60	2 643,60	8 000	6 840,00	6 840,00	6 840,00	6 840,00	6 840,00
3 100	2 731,72	2 731,72	2 731,72	2 731,72	2 731,72	8 100	6 923,47	6 923,47	6 923,47	6 923,47	6 923,47
3 200	2 819,84	2 819,84	2 819,84	2 819,84	2 819,84	8 200	7 006,93	7 006,93	7 006,93	7 006,93	7 006,93
3 300	2 907,96	2 907,96	2 907,96	2 907,96	2 907,96	8 300	7 090,39	7 090,39	7 090,39	7 090,39	7 090,39
3 400	2 996,08	2 996,08	2 996,08	2 996,08	2 996,08	8 400	7 173,85	7 173,85	7 173,85	7 173,85	7 173,85
3 500	3 084,20	3 084,20	3 084,20	3 084,20	3 084,20	8 500	7 257,32	7 257,32	7 257,32	7 257,32	7 257,32
3 600	3 167,66	3 167,66	3 167,66	3 167,66	3 167,66	8 600	7 340,78	7 340,78	7 340,78	7 340,78	7 340,78
3 700	3 251,12	3 251,12	3 251,12	3 251,12	3 251,12	8 700	7 424,24	7 424,24	7 424,24	7 424,24	7 424,24
3 800	3 334,58	3 334,58	3 334,58	3 334,58	3 334,58	8 800	7 507,70	7 507,70	7 507,70	7 507,70	7 507,70
3 900	3 418,05	3 418,05	3 418,05	3 418,05	3 418,05	8 900	7 591,17	7 591,17	7 591,17	7 591,17	7 591,17
4 000	3 501,51	3 501,51	3 501,51	3 501,51	3 501,51	9 000	7 674,63	7 674,63	7 674,63	7 674,63	7 674,63
4 100	3 584,97	3 584,97	3 584,97	3 584,97	3 584,97	9 100	7 758,09	7 758,09	7 758,09	7 758,09	7 758,09
4 200	3 668,43	3 668,43	3 668,43	3 668,43	3 668,43	9 200	7 841,55	7 841,55	7 841,55	7 841,55	7 841,55
4 300	3 751,90	3 751,90	3 751,90	3 751,90	3 751,90	9 300	7 925,02	7 925,02	7 925,02	7 925,02	7 925,02
4 400	3 835,36	3 835,36	3 835,36	3 835,36	3 835,36	9 400	8 008,48	8 008,48	8 008,48	8 008,48	8 008,48
4 500	3 918,82	3 918,82	3 918,82	3 918,82	3 918,82	9 500	8 091,94	8 091,94	8 091,94	8 091,94	8 091,94
4 600	4 002,28	4 002,28	4 002,28	4 002,28	4 002,28	9 600	8 175,40	8 175,40	8 175,40	8 175,40	8 175,40
4 700	4 085,75	4 085,75	4 085,75	4 085,75	4 085,75	9 700	8 258,87	8 258,87	8 258,87	8 258,87	8 258,87
4 800	4 169,21	4 169,21	4 169,21	4 169,21	4 169,21	9 800	8 342,33	8 342,33	8 342,33	8 342,33	8 342,33
4 900	4 252,67	4 252,67	4 252,67	4 252,67	4 252,67	9 900	8 425,79	8 425,79	8 425,79	8 425,79	8 425,79
5 000	4 336,13	4 336,13	4 336,13	4 336,13	4 336,13	10 000	8 509,25	8 509,25	8 509,25	8 509,25	8 509,25

Indemnité de remplacement du revenu ou indemnité payable en vertu de la Loi sur les accidents du travail pour l'année 2014						Indemnité de remplacement du revenu ou indemnité payable en vertu de la Loi sur les accidents du travail pour l'année 2014					
(90 % du revenu net retenu pour 2014)						(90 % du revenu net retenu pour 2014)					
Travailleur avec conjoint non à charge						Travailleur avec conjoint non à charge					
Revenu brut annuel	Travailleur avec 1 personne majeure à charge					Revenu brut annuel	Travailleur avec 1 personne majeure à charge				
	Nombre de personnes mineures à charge						Nombre de personnes mineures à charge				
	0	1	2	3	4 et plus		0	1	2	3	4 et plus
10 100	8 592,71	8 592,71	8 592,71	8 592,71	8 592,71	15 100	12 549,49	12 765,83	12 765,83	12 765,83	12 765,83
10 200	8 676,18	8 676,18	8 676,18	8 676,18	8 676,18	15 200	12 622,49	12 849,30	12 849,30	12 849,30	12 849,30
10 300	8 759,64	8 759,64	8 759,64	8 759,64	8 759,64	15 300	12 695,50	12 932,76	12 932,76	12 932,76	12 932,76
10 400	8 843,10	8 843,10	8 843,10	8 843,10	8 843,10	15 400	12 768,51	13 016,22	13 016,22	13 016,22	13 016,22
10 500	8 926,56	8 926,56	8 926,56	8 926,56	8 926,56	15 500	12 841,52	13 095,60	13 099,68	13 099,68	13 099,68
10 600	9 010,03	9 010,03	9 010,03	9 010,03	9 010,03	15 600	12 914,53	13 168,61	13 183,15	13 183,15	13 183,15
10 700	9 093,49	9 093,49	9 093,49	9 093,49	9 093,49	15 700	12 987,54	13 241,62	13 266,61	13 266,61	13 266,61
10 800	9 176,95	9 176,95	9 176,95	9 176,95	9 176,95	15 800	13 060,55	13 314,63	13 350,07	13 350,07	13 350,07
10 900	9 260,41	9 260,41	9 260,41	9 260,41	9 260,41	15 900	13 133,56	13 387,64	13 433,53	13 433,53	13 433,53
11 000	9 343,88	9 343,88	9 343,88	9 343,88	9 343,88	16 000	13 206,56	13 460,65	13 517,00	13 517,00	13 517,00
11 100	9 427,34	9 427,34	9 427,34	9 427,34	9 427,34	16 100	13 279,57	13 533,66	13 600,46	13 600,46	13 600,46
11 200	9 510,80	9 510,80	9 510,80	9 510,80	9 510,80	16 200	13 352,58	13 606,66	13 683,92	13 683,92	13 683,92
11 300	9 594,26	9 594,26	9 594,26	9 594,26	9 594,26	16 300	13 425,59	13 679,67	13 767,38	13 767,38	13 767,38
11 400	9 677,73	9 677,73	9 677,73	9 677,73	9 677,73	16 400	13 498,60	13 752,68	13 850,85	13 850,85	13 850,85
11 500	9 761,19	9 761,19	9 761,19	9 761,19	9 761,19	16 500	13 571,61	13 825,69	13 934,31	13 934,31	13 934,31
11 600	9 844,65	9 844,65	9 844,65	9 844,65	9 844,65	16 600	13 644,62	13 898,70	14 017,77	14 017,77	14 017,77
11 700	9 928,11	9 928,11	9 928,11	9 928,11	9 928,11	16 700	13 717,63	13 971,71	14 101,23	14 101,23	14 101,23
11 800	10 011,58	10 011,58	10 011,58	10 011,58	10 011,58	16 800	13 790,63	14 044,72	14 184,70	14 184,70	14 184,70
11 900	10 095,04	10 095,04	10 095,04	10 095,04	10 095,04	16 900	13 863,64	14 117,73	14 268,16	14 268,16	14 268,16
12 000	10 178,50	10 178,50	10 178,50	10 178,50	10 178,50	17 000	13 936,65	14 190,73	14 351,62	14 351,62	14 351,62
12 100	10 261,96	10 261,96	10 261,96	10 261,96	10 261,96	17 100	14 009,66	14 263,74	14 435,08	14 435,08	14 435,08
12 200	10 345,43	10 345,43	10 345,43	10 345,43	10 345,43	17 200	14 082,67	14 336,75	14 518,55	14 518,55	14 518,55
12 300	10 428,89	10 428,89	10 428,89	10 428,89	10 428,89	17 300	14 155,68	14 409,76	14 602,01	14 602,01	14 602,01
12 400	10 512,35	10 512,35	10 512,35	10 512,35	10 512,35	17 400	14 228,69	14 482,77	14 685,47	14 685,47	14 685,47
12 500	10 595,81	10 595,81	10 595,81	10 595,81	10 595,81	17 500	14 301,70	14 555,78	14 768,93	14 768,93	14 768,93
12 600	10 679,27	10 679,27	10 679,27	10 679,27	10 679,27	17 600	14 370,17	14 624,25	14 847,86	14 847,86	14 847,86
12 700	10 762,74	10 762,74	10 762,74	10 762,74	10 762,74	17 700	14 429,64	14 683,72	14 917,79	14 917,79	14 917,79
12 800	10 846,20	10 846,20	10 846,20	10 846,20	10 846,20	17 800	14 489,11	14 743,20	14 987,71	14 987,71	14 987,71
12 900	10 929,66	10 929,66	10 929,66	10 929,66	10 929,66	17 900	14 548,59	14 802,67	15 056,75	15 056,75	15 056,75
13 000	11 013,12	11 013,12	11 013,12	11 013,12	11 013,12	18 000	14 608,06	14 862,14	15 116,22	15 116,22	15 116,22
13 100	11 089,31	11 089,31	11 089,31	11 089,31	11 089,31	18 100	14 667,53	14 921,61	15 175,70	15 175,70	15 175,70
13 200	11 162,32	11 162,32	11 162,32	11 162,32	11 162,32	18 200	14 727,00	14 981,09	15 235,17	15 235,17	15 235,17
13 300	11 235,33	11 235,33	11 235,33	11 235,33	11 235,33	18 300	14 786,48	15 040,56	15 294,64	15 294,64	15 294,64
13 400	11 308,34	11 308,34	11 308,34	11 308,34	11 308,34	18 400	14 845,95	15 100,03	15 354,11	15 354,11	15 354,11
13 500	11 381,35	11 381,35	11 381,35	11 381,35	11 381,35	18 500	14 905,42	15 159,51	15 413,59	15 413,59	15 413,59
13 600	11 454,36	11 454,36	11 454,36	11 454,36	11 454,36	18 600	14 964,90	15 218,98	15 473,06	15 473,06	15 473,06
13 700	11 527,37	11 527,37	11 527,37	11 527,37	11 527,37	18 700	15 024,37	15 278,45	15 532,53	15 532,53	15 532,53
13 800	11 600,38	11 600,38	11 600,38	11 600,38	11 600,38	18 800	15 083,84	15 337,92	15 592,00	15 592,00	15 592,00
13 900	11 673,39	11 673,39	11 673,39	11 673,39	11 673,39	18 900	15 143,31	15 397,39	15 651,47	15 651,47	15 651,47
14 000	11 746,40	11 746,40	11 746,40	11 746,40	11 746,40	19 000	15 202,78	15 456,86	15 710,94	15 710,94	15 710,94
14 100	11 819,41	11 819,41	11 819,41	11 819,41	11 819,41	19 100	15 262,25	15 516,33	15 770,41	15 770,41	15 770,41
14 200	11 892,42	11 892,42	11 892,42	11 892,42	11 892,42	19 200	15 321,72	15 575,80	15 829,88	15 829,88	15 829,88
14 300	11 965,43	11 965,43	11 965,43	11 965,43	11 965,43	19 300	15 381,19	15 635,27	15 889,35	15 889,35	15 889,35
14 400	12 038,44	12 038,44	12 038,44	12 038,44	12 038,44	19 400	15 440,66	15 694,74	15 948,82	15 948,82	15 948,82
14 500	12 111,45	12 111,45	12 111,45	12 111,45	12 111,45	19 500	15 500,13	15 754,21	16 008,29	16 008,29	16 008,29
14 600	12 184,46	12 184,46	12 184,46	12 184,46	12 184,46	19 600	15 559,60	15 813,68	16 067,76	16 067,76	16 067,76
14 700	12 257,47	12 257,47	12 257,47	12 257,47	12 257,47	19 700	15 619,07	15 873,15	16 127,23	16 127,23	16 127,23
14 800	12 330,48	12 330,48	12 330,48	12 330,48	12 330,48	19 800	15 678,54	15 932,62	16 186,70	16 186,70	16 186,70
14 900	12 403,49	12 403,49	12 403,49	12 403,49	12 403,49	19 900	15 738,01	15 992,09	16 246,17	16 246,17	16 246,17
15 000	12 476,50	12 476,50	12 476,50	12 476,50	12 476,50	20 000	15 797,48	16 051,56	16 305,64	16 305,64	16 305,64

Indemnité de remplacement du revenu ou indemnité payable en vertu de la Loi sur les accidents du travail pour l'année 2014 (90 % du revenu net retenu pour 2014) Travailleur avec conjoint non à charge Travailleur avec 1 personne majeure à charge Nombre de personnes mineures à charge						Indemnité de remplacement du revenu ou indemnité payable en vertu de la Loi sur les accidents du travail pour l'année 2014 (90 % du revenu net retenu pour 2014) Travailleur avec conjoint non à charge Travailleur avec 1 personne majeure à charge Nombre de personnes mineures à charge					
Revenu brut annuel	0	1	2	3	4 et plus	Revenu brut annuel	0	1	2	3	4 et plus
20 100	15 843,16	16 097,25	16 351,33	16 582,19	16 582,19	25 100	18 773,60	19 027,68	19 281,76	19 535,85	19 789,93
20 200	15 901,77	16 155,85	16 409,94	16 651,26	16 651,26	25 200	18 832,21	19 086,29	19 340,37	19 594,45	19 848,54
20 300	15 960,38	16 214,46	16 468,54	16 720,32	16 720,32	25 300	18 890,82	19 144,90	19 398,98	19 653,06	19 907,15
20 400	16 018,99	16 273,07	16 527,15	16 781,24	16 789,38	25 400	18 949,43	19 203,51	19 457,59	19 711,67	19 965,75
20 500	16 077,60	16 331,68	16 585,76	16 839,84	16 858,44	25 500	19 008,03	19 262,12	19 516,20	19 770,28	20 024,36
20 600	16 136,21	16 390,29	16 644,37	16 898,45	16 927,51	25 600	19 066,64	19 320,73	19 574,81	19 828,89	20 082,97
20 700	16 194,82	16 448,90	16 702,98	16 957,06	16 996,57	25 700	19 125,25	19 379,33	19 633,42	19 887,50	20 141,58
20 800	16 253,42	16 507,51	16 761,59	17 015,67	17 065,63	25 800	19 183,86	19 437,94	19 692,03	19 946,11	20 200,19
20 900	16 312,03	16 566,11	16 820,20	17 074,28	17 134,69	25 900	19 242,47	19 496,55	19 750,63	20 004,72	20 258,80
21 000	16 370,64	16 624,72	16 878,81	17 132,89	17 203,76	26 000	19 301,08	19 555,16	19 809,24	20 063,32	20 317,41
21 100	16 429,25	16 683,33	16 937,41	17 191,50	17 272,82	26 100	19 359,69	19 613,77	19 867,85	20 121,93	20 376,02
21 200	16 487,86	16 741,94	16 996,02	17 250,11	17 341,88	26 200	19 418,30	19 672,38	19 926,46	20 180,54	20 434,62
21 300	16 546,47	16 800,55	17 054,63	17 308,71	17 410,94	26 300	19 476,90	19 730,99	19 985,07	20 239,15	20 493,23
21 400	16 605,08	16 859,16	17 113,24	17 367,32	17 480,01	26 400	19 535,51	19 789,60	20 043,68	20 297,76	20 551,84
21 500	16 663,69	16 917,77	17 171,85	17 425,93	17 549,07	26 500	19 594,12	19 848,20	20 102,29	20 356,37	20 610,45
21 600	16 722,29	16 976,38	17 230,46	17 484,54	17 618,13	26 600	19 652,73	19 906,81	20 160,89	20 414,98	20 669,06
21 700	16 780,90	17 034,98	17 289,07	17 543,15	17 687,19	26 700	19 711,34	19 965,42	20 219,50	20 473,59	20 727,67
21 800	16 839,51	17 093,59	17 347,68	17 601,76	17 756,26	26 800	19 769,95	20 024,03	20 278,11	20 532,19	20 786,28
21 900	16 898,12	17 152,20	17 406,28	17 660,37	17 825,32	26 900	19 828,56	20 082,64	20 336,72	20 590,80	20 844,89
22 000	16 956,73	17 210,81	17 464,89	17 718,98	17 894,38	27 000	19 887,17	20 141,25	20 395,33	20 649,41	20 903,49
22 100	17 015,34	17 269,42	17 523,50	17 777,58	17 963,44	27 100	19 945,77	20 199,86	20 453,94	20 708,02	20 962,10
22 200	17 073,95	17 328,03	17 582,11	17 836,19	18 032,51	27 200	20 004,38	20 258,47	20 512,55	20 766,63	21 020,71
22 300	17 132,56	17 386,64	17 640,72	17 894,80	18 101,57	27 300	20 062,99	20 317,07	20 571,16	20 825,24	21 079,32
22 400	17 191,16	17 445,25	17 699,33	17 953,41	18 170,63	27 400	20 121,60	20 375,68	20 629,76	20 883,85	21 137,93
22 500	17 249,77	17 503,85	17 757,94	18 012,02	18 239,69	27 500	20 180,21	20 434,29	20 688,37	20 942,46	21 196,54
22 600	17 308,38	17 562,46	17 816,55	18 070,63	18 308,75	27 600	20 238,82	20 492,90	20 746,98	21 001,06	21 255,15
22 700	17 366,99	17 621,07	17 875,15	18 129,24	18 377,82	27 700	20 297,43	20 551,51	20 805,59	21 059,67	21 313,76
22 800	17 425,60	17 679,68	17 933,76	18 187,85	18 441,93	27 800	20 356,04	20 610,12	20 864,20	21 118,28	21 372,36
22 900	17 484,21	17 738,29	17 992,37	18 246,45	18 500,54	27 900	20 414,64	20 668,73	20 922,81	21 176,89	21 430,97
23 000	17 542,82	17 796,90	18 050,98	18 305,06	18 559,14	28 000	20 473,25	20 727,34	20 981,42	21 235,50	21 489,58
23 100	17 601,42	17 855,51	18 109,59	18 363,67	18 617,75	28 100	20 531,86	20 785,94	21 040,03	21 294,11	21 548,19
23 200	17 660,03	17 914,12	18 168,20	18 422,28	18 676,36	28 200	20 590,47	20 844,55	21 098,63	21 352,72	21 606,80
23 300	17 718,64	17 972,72	18 226,81	18 480,89	18 734,97	28 300	20 649,08	20 903,16	21 157,24	21 411,33	21 665,41
23 400	17 777,25	18 031,33	18 285,42	18 539,50	18 793,58	28 400	20 707,69	20 961,77	21 215,85	21 469,93	21 724,02
23 500	17 835,86	18 089,94	18 344,02	18 598,11	18 852,19	28 500	20 766,30	21 020,38	21 274,46	21 528,54	21 782,63
23 600	17 894,47	18 148,55	18 402,63	18 656,72	18 910,80	28 600	20 824,91	21 078,99	21 333,07	21 587,15	21 841,23
23 700	17 953,08	18 207,16	18 461,24	18 715,32	18 969,41	28 700	20 883,51	21 137,60	21 391,68	21 645,76	21 899,84
23 800	18 011,69	18 265,77	18 519,85	18 773,93	19 028,01	28 800	20 942,12	21 196,20	21 450,29	21 704,37	21 958,45
23 900	18 070,29	18 324,38	18 578,46	18 832,54	19 086,62	28 900	21 000,73	21 254,81	21 508,90	21 762,98	22 017,06
24 000	18 128,90	18 382,99	18 637,07	18 891,15	19 145,23	29 000	21 059,34	21 313,42	21 567,50	21 821,59	22 075,67
24 100	18 187,51	18 441,59	18 695,68	18 949,76	19 203,84	29 100	21 117,95	21 372,03	21 626,11	21 880,20	22 134,28
24 200	18 246,12	18 500,20	18 754,29	19 008,37	19 262,45	29 200	21 176,56	21 430,64	21 684,72	21 938,80	22 192,89
24 300	18 304,73	18 558,81	18 812,89	19 066,98	19 321,06	29 300	21 235,17	21 489,25	21 743,33	21 997,41	22 251,50
24 400	18 363,34	18 617,42	18 871,50	19 125,58	19 379,67	29 400	21 293,78	21 547,86	21 801,94	22 056,02	22 310,10
24 500	18 421,95	18 676,03	18 930,11	19 184,19	19 438,28	29 500	21 352,38	21 606,47	21 860,55	22 114,63	22 368,71
24 600	18 480,56	18 734,64	18 988,72	19 242,80	19 496,88	29 600	21 410,99	21 665,07	21 919,16	22 173,24	22 427,32
24 700	18 539,16	18 793,25	19 047,33	19 301,41	19 555,49	29 700	21 469,60	21 723,68	21 977,77	22 231,85	22 485,93
24 800	18 597,77	18 851,86	19 105,94	19 360,02	19 614,10	29 800	21 528,21	21 782,29	22 036,37	22 290,46	22 544,54
24 900	18 656,38	18 910,46	19 164,55	19 418,63	19 672,71	29 900	21 586,82	21 840,90	22 094,98	22 349,07	22 603,15
25 000	18 714,99	18 969,07	19 223,16	19 477,24	19 731,32	30 000	21 645,43	21 899,51	22 153,59	22 407,67	22 661,76

Indemnité de remplacement du revenu ou indemnité payable en vertu de la Loi sur les accidents du travail pour l'année 2014 (90 % du revenu net retenu pour 2014) Travailleur avec conjoint non à charge Travailleur avec 1 personne majeure à charge Nombre de personnes mineures à charge						Indemnité de remplacement du revenu ou indemnité payable en vertu de la Loi sur les accidents du travail pour l'année 2014 (90 % du revenu net retenu pour 2014) Travailleur avec conjoint non à charge Travailleur avec 1 personne majeure à charge Nombre de personnes mineures à charge					
Revenu brut annuel	0	1	2	3	4 et plus	Revenu brut annuel	0	1	2	3	4 et plus
30 100	21 704,04	21 958,12	22 212,20	22 466,28	22 720,36	35 100	24 634,47	24 888,56	25 142,64	25 396,72	25 650,80
30 200	21 762,65	22 016,73	22 270,81	22 524,89	22 778,97	35 200	24 693,08	24 947,16	25 201,25	25 455,33	25 709,41
30 300	21 821,25	22 075,34	22 329,42	22 583,50	22 837,58	35 300	24 751,69	25 005,77	25 259,85	25 513,94	25 768,02
30 400	21 879,86	22 133,94	22 388,03	22 642,11	22 896,19	35 400	24 810,30	25 064,38	25 318,46	25 572,55	25 826,63
30 500	21 938,47	22 192,55	22 446,64	22 700,72	22 954,80	35 500	24 868,91	25 122,99	25 377,07	25 631,15	25 885,24
30 600	21 997,08	22 251,16	22 505,24	22 759,33	23 013,41	35 600	24 927,52	25 181,60	25 435,68	25 689,76	25 943,85
30 700	22 055,69	22 309,77	22 563,85	22 817,94	23 072,02	35 700	24 986,13	25 240,21	25 494,29	25 748,37	26 002,45
30 800	22 114,30	22 368,38	22 622,46	22 876,54	23 130,63	35 800	25 044,73	25 298,82	25 552,90	25 806,98	26 061,06
30 900	22 172,91	22 426,99	22 681,07	22 935,15	23 189,23	35 900	25 103,34	25 357,43	25 611,51	25 865,59	26 119,67
31 000	22 231,51	22 485,60	22 739,68	22 993,76	23 247,84	36 000	25 161,95	25 416,03	25 670,12	25 924,20	26 178,28
31 100	22 290,12	22 544,21	22 798,29	23 052,37	23 306,45	36 100	25 220,56	25 474,64	25 728,72	25 982,81	26 236,89
31 200	22 348,73	22 602,81	22 856,90	23 110,98	23 365,06	36 200	25 279,17	25 533,25	25 787,33	26 041,42	26 295,50
31 300	22 407,34	22 661,42	22 915,51	23 169,59	23 423,67	36 300	25 337,78	25 591,86	25 845,94	26 100,02	26 354,11
31 400	22 465,95	22 720,03	22 974,11	23 228,20	23 482,28	36 400	25 396,39	25 650,47	25 904,55	26 158,63	26 412,72
31 500	22 524,56	22 778,64	23 032,72	23 286,81	23 540,89	36 500	25 455,00	25 709,08	25 963,16	26 217,24	26 471,32
31 600	22 583,17	22 837,25	23 091,33	23 345,41	23 599,50	36 600	25 513,60	25 767,69	26 021,77	26 275,85	26 529,93
31 700	22 641,78	22 895,86	23 149,94	23 404,02	23 658,10	36 700	25 572,21	25 826,29	26 080,38	26 334,46	26 588,54
31 800	22 700,38	22 954,47	23 208,55	23 462,63	23 716,71	36 800	25 630,82	25 884,90	26 138,99	26 393,07	26 647,15
31 900	22 758,99	23 013,08	23 267,16	23 521,24	23 775,32	36 900	25 689,43	25 943,51	26 197,59	26 451,68	26 705,76
32 000	22 817,60	23 071,68	23 325,77	23 579,85	23 833,93	37 000	25 748,04	26 002,12	26 256,20	26 510,29	26 764,37
32 100	22 876,21	23 130,29	23 384,38	23 638,46	23 892,54	37 100	25 806,65	26 060,73	26 314,81	26 568,89	26 822,98
32 200	22 934,82	23 188,90	23 442,98	23 697,07	23 951,15	37 200	25 865,26	26 119,34	26 373,42	26 627,50	26 881,59
32 300	22 993,43	23 247,51	23 501,59	23 755,67	24 009,76	37 300	25 923,87	26 177,95	26 432,03	26 686,11	26 940,19
32 400	23 052,04	23 306,12	23 560,20	23 814,28	24 068,37	37 400	25 982,47	26 236,56	26 490,64	26 744,72	26 998,80
32 500	23 110,65	23 364,73	23 618,81	23 872,89	24 126,97	37 500	26 041,08	26 295,16	26 549,25	26 803,33	27 057,41
32 600	23 169,25	23 423,34	23 677,42	23 931,50	24 185,58	37 600	26 099,69	26 353,77	26 607,86	26 861,94	27 116,02
32 700	23 227,86	23 481,95	23 736,03	23 990,11	24 244,19	37 700	26 158,30	26 412,38	26 666,46	26 920,55	27 174,63
32 800	23 286,47	23 540,55	23 794,64	24 048,72	24 302,80	37 800	26 216,91	26 470,99	26 725,07	26 979,16	27 233,24
32 900	23 345,08	23 599,16	23 853,25	24 107,33	24 361,41	37 900	26 275,52	26 529,60	26 783,68	27 037,76	27 291,85
33 000	23 403,69	23 657,77	23 911,85	24 165,94	24 420,02	38 000	26 334,13	26 588,21	26 842,29	27 096,37	27 350,45
33 100	23 462,30	23 716,38	23 970,46	24 224,54	24 478,63	38 100	26 392,74	26 646,82	26 900,90	27 154,98	27 409,06
33 200	23 520,91	23 774,99	24 029,07	24 283,15	24 537,24	38 200	26 451,34	26 705,43	26 959,51	27 213,59	27 467,67
33 300	23 579,52	23 833,60	24 087,68	24 341,76	24 595,84	38 300	26 509,95	26 764,03	27 018,12	27 272,20	27 526,28
33 400	23 638,12	23 892,21	24 146,29	24 400,37	24 654,45	38 400	26 568,56	26 822,64	27 076,73	27 330,81	27 584,89
33 500	23 696,73	23 950,82	24 204,90	24 458,98	24 713,06	38 500	26 627,17	26 881,25	27 135,33	27 389,42	27 643,50
33 600	23 755,34	24 009,42	24 263,51	24 517,59	24 771,67	38 600	26 685,78	26 939,86	27 193,94	27 448,03	27 702,11
33 700	23 813,95	24 068,03	24 322,12	24 576,20	24 830,28	38 700	26 744,39	26 998,47	27 252,55	27 506,63	27 760,72
33 800	23 872,56	24 126,64	24 380,72	24 634,81	24 888,89	38 800	26 803,00	27 057,08	27 311,16	27 565,24	27 819,32
33 900	23 931,17	24 185,25	24 439,33	24 693,41	24 947,50	38 900	26 861,60	27 115,69	27 369,77	27 623,85	27 877,93
34 000	23 989,78	24 243,86	24 497,94	24 752,02	25 006,11	39 000	26 920,21	27 174,30	27 428,38	27 682,46	27 936,54
34 100	24 048,39	24 302,47	24 556,55	24 810,63	25 064,71	39 100	26 978,82	27 232,90	27 486,99	27 741,07	27 995,15
34 200	24 106,99	24 361,08	24 615,16	24 869,24	25 123,32	39 200	27 037,43	27 291,51	27 545,60	27 799,68	28 053,76
34 300	24 165,60	24 419,69	24 673,77	24 927,85	25 181,93	39 300	27 096,04	27 350,12	27 604,20	27 858,29	28 112,37
34 400	24 224,21	24 478,29	24 732,38	24 986,46	25 240,54	39 400	27 154,65	27 408,73	27 662,81	27 916,90	28 170,98
34 500	24 282,82	24 536,90	24 790,98	25 045,07	25 299,15	39 500	27 213,26	27 467,34	27 721,42	27 975,50	28 229,59
34 600	24 341,43	24 595,51	24 849,59	25 103,68	25 357,76	39 600	27 271,87	27 525,95	27 780,03	28 034,11	28 288,19
34 700	24 400,04	24 654,12	24 908,20	25 162,28	25 416,37	39 700	27 330,47	27 584,56	27 838,64	28 092,72	28 346,80
34 800	24 458,65	24 712,73	24 966,81	25 220,89	25 474,98	39 800	27 389,08	27 643,17	27 897,25	28 151,33	28 405,41
34 900	24 517,26	24 771,34	25 025,42	25 279,50	25 533,58	39 900	27 447,69	27 701,77	27 955,86	28 209,94	28 464,02
35 000	24 575,86	24 829,95	25 084,03	25 338,11	25 592,19	40 000	27 506,30	27 760,38	28 014,47	28 268,55	28 522,63

**Indemnité de remplacement du revenu ou indemnité
payable en vertu de la Loi sur les accidents du travail
pour l'année 2014**

**(90 % du revenu net retenu pour 2014)
Travailleur avec conjoint non à charge
Travailleur avec 1 personne majeure à charge
Nombre de personnes mineures à charge**

Revenu brut annuel	Nombre de personnes mineures à charge				
	0	1	2	3	4 et plus
40 100	27 564,91	27 818,99	28 073,07	28 327,16	28 581,24
40 200	27 623,52	27 877,60	28 131,68	28 385,76	28 639,85
40 300	27 682,13	27 936,21	28 190,29	28 444,37	28 698,46
40 400	27 740,74	27 994,82	28 248,90	28 502,98	28 757,06
40 500	27 799,34	28 053,43	28 307,51	28 561,59	28 815,67
40 600	27 857,95	28 112,04	28 366,12	28 620,20	28 874,28
40 700	27 916,56	28 170,64	28 424,73	28 678,81	28 932,89
40 800	27 975,17	28 229,25	28 483,34	28 737,42	28 991,50
40 900	28 033,78	28 287,86	28 541,94	28 796,03	29 050,11
41 000	28 092,39	28 346,47	28 600,55	28 854,63	29 108,72
41 100	28 151,00	28 405,08	28 659,16	28 913,24	29 167,33
41 200	28 209,61	28 463,69	28 717,77	28 971,85	29 225,93
41 300	28 268,21	28 522,30	28 776,38	29 030,46	29 284,54
41 400	28 326,82	28 580,91	28 834,99	29 089,07	29 343,15
41 500	28 385,43	28 639,51	28 893,60	29 147,68	29 401,76
41 600	28 444,04	28 698,12	28 952,21	29 206,29	29 460,37
41 700	28 502,65	28 756,73	29 010,81	29 264,90	29 518,98
41 800	28 561,26	28 815,34	29 069,42	29 323,50	29 577,59
41 900	28 619,87	28 873,95	29 128,03	29 382,11	29 636,20
42 000	28 678,48	28 932,56	29 186,64	29 440,72	29 694,80
42 100	28 737,08	28 991,17	29 245,25	29 499,33	29 753,41
42 200	28 795,69	29 049,78	29 303,86	29 557,94	29 812,02
42 300	28 854,30	29 108,38	29 362,47	29 616,55	29 870,63
42 400	28 912,91	29 166,99	29 421,07	29 675,16	29 929,24
42 500	28 971,52	29 225,60	29 479,68	29 733,77	29 987,85
42 600	29 030,13	29 284,21	29 538,29	29 792,37	30 046,46
42 700	29 088,74	29 342,81	29 596,89	29 850,97	30 105,07
42 800	29 147,35	29 401,42	29 655,50	29 909,57	30 163,68
42 900	29 205,96	29 460,02	29 714,11	29 968,17	30 222,29
43 000	29 264,57	29 518,63	29 772,71	30 026,77	30 280,90
43 100	29 323,18	29 577,24	29 831,31	30 085,37	30 339,51
43 200	29 381,79	29 635,85	29 889,91	30 143,97	30 398,12
43 300	29 440,40	29 694,46	29 948,51	30 202,57	30 456,73
43 400	29 499,01	29 753,07	30 007,11	30 261,17	30 515,34
43 500	29 557,62	29 811,68	30 065,71	30 319,77	30 573,95
43 600	29 616,23	29 870,29	30 124,31	30 378,37	30 632,56
43 700	29 674,84	29 928,90	30 182,91	30 436,97	30 691,17
43 800	29 733,45	29 987,51	30 241,51	30 495,57	30 749,78
43 900	29 792,06	30 046,12	30 300,11	30 554,17	30 808,39
44 000	29 850,67	30 104,73	30 358,71	30 612,77	30 866,99
44 100	29 909,28	30 163,34	30 417,31	30 671,37	30 925,60
44 200	29 967,89	30 221,95	30 475,91	30 729,97	30 984,21
44 300	30 026,50	30 280,56	30 534,51	30 788,57	31 042,81
44 400	30 085,11	30 339,17	30 593,11	30 847,17	31 101,42
44 500	30 143,72	30 397,78	30 651,71	30 905,77	31 160,03
44 600	30 202,33	30 456,39	30 710,31	30 964,37	31 218,63
44 700	30 260,94	30 514,99	30 768,91	31 022,97	31 277,24
44 800	30 319,55	30 573,60	30 827,51	31 081,57	31 335,85
44 900	30 378,16	30 632,21	30 886,11	31 140,17	31 394,45
45 000	30 436,77	30 690,82	30 944,71	31 198,77	31 453,06

**Indemnité de remplacement du revenu ou indemnité
payable en vertu de la Loi sur les accidents du travail
pour l'année 2014**

**(90 % du revenu net retenu pour 2014)
Travailleur avec conjoint non à charge
Travailleur avec 1 personne majeure à charge
Nombre de personnes mineures à charge**

Revenu brut annuel	Nombre de personnes mineures à charge				
	0	1	2	3	4 et plus
45 100	30 345,19	30 599,27	30 853,35	31 107,44	31 361,52
45 200	30 394,94	30 649,02	30 903,10	31 157,18	31 411,27
45 300	30 444,69	30 698,77	30 952,85	31 206,93	31 461,01
45 400	30 494,43	30 748,52	31 002,60	31 256,68	31 510,76
45 500	30 544,18	30 798,26	31 052,35	31 306,43	31 560,51
45 600	30 593,93	30 848,01	31 102,09	31 356,18	31 610,26
45 700	30 643,68	30 897,76	31 151,84	31 405,92	31 660,01
45 800	30 693,43	30 947,51	31 201,59	31 455,67	31 709,75
45 900	30 743,17	30 997,26	31 251,34	31 505,42	31 759,50
46 000	30 792,92	31 047,00	31 301,09	31 555,17	31 809,25
46 100	30 842,67	31 096,75	31 350,84	31 604,92	31 859,00
46 200	30 892,42	31 146,50	31 400,58	31 654,67	31 908,75
46 300	30 942,17	31 196,25	31 450,33	31 704,41	31 958,50
46 400	30 991,92	31 246,00	31 500,08	31 754,16	32 008,24
46 500	31 041,66	31 295,75	31 549,83	31 803,91	32 057,99
46 600	31 091,41	31 345,49	31 599,58	31 853,66	32 107,74
46 700	31 141,16	31 395,24	31 649,32	31 903,41	32 157,49
46 800	31 190,91	31 444,99	31 699,07	31 953,16	32 207,24
46 900	31 240,66	31 494,74	31 748,82	32 002,90	32 256,99
47 000	31 290,41	31 544,49	31 798,57	32 052,65	32 306,73
47 100	31 340,15	31 594,24	31 848,32	32 102,40	32 356,48
47 200	31 389,90	31 643,98	31 898,07	32 152,15	32 406,23
47 300	31 439,65	31 693,73	31 947,81	32 201,90	32 455,98
47 400	31 489,40	31 743,48	31 997,56	32 251,64	32 505,73
47 500	31 539,15	31 793,23	32 047,31	32 301,39	32 555,47
47 600	31 588,89	31 842,98	32 097,06	32 351,14	32 605,22
47 700	31 638,64	31 892,72	32 146,81	32 400,89	32 654,97
47 800	31 688,39	31 942,47	32 196,56	32 450,64	32 704,72
47 900	31 738,14	31 992,22	32 246,30	32 500,39	32 754,47
48 000	31 787,89	32 041,97	32 296,05	32 550,13	32 804,22
48 100	31 837,64	32 091,72	32 345,80	32 599,88	32 853,96
48 200	31 887,38	32 141,47	32 395,55	32 649,63	32 903,71
48 300	31 937,13	32 191,21	32 445,30	32 699,38	32 953,46
48 400	31 986,88	32 240,96	32 495,04	32 749,13	33 003,21
48 500	32 036,63	32 290,71	32 544,79	32 798,88	33 052,96
48 600	32 086,38	32 340,46	32 594,54	32 848,62	33 102,71
48 700	32 136,13	32 390,21	32 644,29	32 898,37	33 152,46
48 800	32 185,88	32 439,96	32 694,03	32 948,11	33 202,21
48 900	32 235,63	32 489,71	32 743,78	33 000,00	33 255,56
49 000	32 285,38	32 539,46	32 793,53	33 053,25	33 309,31
49 100	32 335,13	32 589,21	32 843,28	33 107,00	33 363,06
49 200	32 384,88	32 638,96	32 893,03	33 160,75	33 416,81
49 300	32 434,63	32 688,71	32 942,78	33 214,50	33 470,56
49 400	32 484,38	32 738,46	32 992,53	33 268,25	33 524,31
49 500	32 534,13	32 788,21	33 042,28	33 322,00	33 578,06
49 600	32 583,88	32 837,96	33 091,99	33 375,75	33 631,81
49 700	32 633,63	32 887,71	33 141,74	33 429,50	33 685,56
49 800	32 683,38	32 937,46	33 191,49	33 483,25	33 739,31
49 900	32 733,13	32 987,21	33 241,24	33 537,00	33 793,06

Indemnité de remplacement du revenu ou indemnité payable en vertu de la Loi sur les accidents du travail pour l'année 2014 (90 % du revenu net retenu pour 2014) Travailleur avec conjoint non à charge Travailleur avec 1 personne majeure à charge Nombre de personnes mineures à charge						Indemnité de remplacement du revenu ou indemnité payable en vertu de la Loi sur les accidents du travail pour l'année 2014 (90 % du revenu net retenu pour 2014) Travailleur avec conjoint non à charge Travailleur avec 1 personne majeure à charge Nombre de personnes mineures à charge					
Revenu brut annuel	0	1	2	3	4 et plus	Revenu brut annuel	0	1	2	3	4 et plus
50 100	32 850,67	33 104,75	33 358,83	33 612,91	33 867,00	55 100	35 504,23	35 758,32	36 012,40	36 266,48	36 520,56
50 200	32 901,62	33 155,70	33 409,79	33 663,87	33 917,95	55 200	35 559,26	35 813,34	36 067,43	36 321,51	36 575,59
50 300	32 952,57	33 206,66	33 460,74	33 714,82	33 968,90	55 300	35 614,29	35 868,37	36 122,45	36 376,53	36 630,62
50 400	33 003,53	33 257,61	33 511,69	33 765,77	34 019,86	55 400	35 669,32	35 923,40	36 177,48	36 431,56	36 685,64
50 500	33 054,48	33 308,56	33 562,64	33 816,73	34 070,81	55 500	35 724,34	35 978,42	36 232,51	36 486,59	36 740,67
50 600	33 105,43	33 359,51	33 613,60	33 867,68	34 121,76	55 600	35 779,37	36 033,45	36 287,53	36 541,62	36 795,70
50 700	33 156,38	33 410,47	33 664,55	33 918,63	34 172,71	55 700	35 834,40	36 088,48	36 342,56	36 596,64	36 850,72
50 800	33 207,34	33 461,42	33 715,50	33 969,58	34 223,67	55 800	35 889,42	36 143,50	36 397,59	36 651,67	36 905,75
50 900	33 258,29	33 512,37	33 766,45	34 020,54	34 274,62	55 900	35 944,45	36 198,53	36 452,61	36 706,70	36 960,78
51 000	33 309,24	33 563,33	33 817,41	34 071,49	34 325,57	56 000	35 999,48	36 253,56	36 507,64	36 761,72	37 015,81
51 100	33 360,20	33 614,28	33 868,36	34 122,44	34 376,52	56 100	36 054,50	36 308,59	36 562,67	36 816,75	37 070,83
51 200	33 411,15	33 665,23	33 919,31	34 173,40	34 427,48	56 200	36 109,53	36 363,61	36 617,69	36 871,78	37 125,86
51 300	33 462,10	33 716,18	33 970,27	34 224,35	34 478,43	56 300	36 164,56	36 418,64	36 672,72	36 926,80	37 180,89
51 400	33 513,05	33 767,14	34 021,22	34 275,30	34 529,38	56 400	36 219,58	36 473,67	36 727,75	36 981,83	37 235,91
51 500	33 564,01	33 818,09	34 072,17	34 326,25	34 580,34	56 500	36 274,61	36 528,69	36 782,78	37 036,86	37 290,94
51 600	33 614,96	33 869,04	34 123,12	34 377,21	34 631,29	56 600	36 329,64	36 583,72	36 837,80	37 091,88	37 345,97
51 700	33 665,91	33 919,99	34 174,08	34 428,16	34 682,24	56 700	36 384,66	36 638,75	36 892,83	37 146,91	37 400,99
51 800	33 716,87	33 970,95	34 225,03	34 479,11	34 733,19	56 800	36 439,69	36 693,77	36 947,86	37 201,94	37 456,02
51 900	33 767,82	34 021,90	34 275,98	34 530,06	34 784,15	56 900	36 494,72	36 748,80	37 002,88	37 256,97	37 511,05
52 000	33 818,77	34 072,85	34 326,94	34 581,02	34 835,10	57 000	36 549,75	36 803,83	37 057,91	37 311,99	37 566,07
52 100	33 869,72	34 123,81	34 377,89	34 631,97	34 886,05	57 100	36 604,77	36 858,85	37 112,94	37 367,02	37 621,10
52 200	33 920,68	34 174,76	34 428,84	34 682,92	34 937,00	57 200	36 659,80	36 913,88	37 167,96	37 422,05	37 676,13
52 300	33 971,63	34 225,71	34 479,79	34 733,88	34 987,96	57 300	36 714,83	36 968,91	37 222,99	37 477,07	37 731,16
52 400	34 022,58	34 276,66	34 530,75	34 784,83	35 038,91	57 400	36 769,85	37 023,94	37 278,02	37 532,10	37 786,18
52 500	34 073,53	34 327,62	34 581,70	34 835,78	35 089,86	57 500	36 824,88	37 078,96	37 333,04	37 587,13	37 841,21
52 600	34 128,56	34 382,64	34 636,73	34 890,81	35 144,89	57 600	36 879,91	37 133,99	37 388,07	37 642,15	37 896,24
52 700	34 183,59	34 437,67	34 691,75	34 945,83	35 199,92	57 700	36 934,93	37 189,02	37 443,10	37 697,18	37 951,26
52 800	34 238,62	34 492,70	34 746,78	35 000,86	35 254,94	57 800	36 989,96	37 244,04	37 498,13	37 752,21	38 006,29
52 900	34 293,64	34 547,72	34 801,81	35 055,89	35 309,97	57 900	37 044,99	37 299,07	37 553,15	37 807,23	38 061,32
53 000	34 348,67	34 602,75	34 856,83	35 110,92	35 365,00	58 000	37 100,01	37 354,10	37 608,18	37 862,26	38 116,34
53 100	34 403,70	34 657,78	34 911,86	35 165,94	35 420,02	58 100	37 155,04	37 409,12	37 663,21	37 917,29	38 171,37
53 200	34 458,72	34 712,81	34 966,89	35 220,97	35 475,05	58 200	37 210,07	37 464,15	37 718,23	37 972,32	38 226,40
53 300	34 513,75	34 767,83	35 021,91	35 276,00	35 530,08	58 300	37 265,10	37 519,18	37 773,26	38 027,34	38 281,42
53 400	34 568,78	34 822,86	35 076,94	35 331,02	35 585,11	58 400	37 320,12	37 574,20	37 828,29	38 082,37	38 336,45
53 500	34 623,80	34 877,89	35 131,97	35 386,05	35 640,13	58 500	37 375,15	37 629,23	37 883,31	38 137,40	38 391,48
53 600	34 678,83	34 932,91	35 186,99	35 441,08	35 695,16	58 600	37 430,18	37 684,26	37 938,34	38 192,42	38 446,50
53 700	34 733,86	34 987,94	35 242,02	35 496,10	35 750,19	58 700	37 485,20	37 739,29	37 993,37	38 247,45	38 501,53
53 800	34 788,88	35 042,97	35 297,05	35 551,13	35 805,21	58 800	37 540,23	37 794,31	38 048,39	38 302,48	38 556,56
53 900	34 843,91	35 097,99	35 352,08	35 606,16	35 860,24	58 900	37 595,26	37 849,34	38 103,42	38 357,50	38 611,59
54 000	34 898,94	35 153,02	35 407,10	35 661,18	35 915,27	59 000	37 650,28	37 904,37	38 158,45	38 412,53	38 666,61
54 100	34 953,97	35 208,05	35 462,13	35 716,21	35 970,29	59 100	37 705,31	37 959,39	38 213,48	38 467,56	38 721,64
54 200	35 008,99	35 263,07	35 517,16	35 771,24	36 025,32	59 200	37 760,34	38 014,42	38 268,50	38 522,58	38 776,67
54 300	35 064,02	35 318,10	35 572,18	35 826,27	36 080,35	59 300	37 815,36	38 069,45	38 323,53	38 577,61	38 831,69
54 400	35 119,05	35 373,13	35 627,21	35 881,29	36 135,37	59 400	37 870,39	38 124,47	38 378,56	38 632,64	38 886,72
54 500	35 174,07	35 428,16	35 682,24	35 936,32	36 190,40	59 500	37 925,42	38 179,50	38 433,58	38 687,67	38 941,75
54 600	35 229,10	35 483,18	35 737,26	35 991,35	36 245,43	59 600	37 980,45	38 234,53	38 488,61	38 742,69	38 996,77
54 700	35 284,13	35 538,21	35 792,29	36 046,37	36 300,46	59 700	38 035,47	38 289,55	38 543,64	38 797,72	39 051,80
54 800	35 339,15	35 593,24	35 847,32	36 101,40	36 355,48	59 800	38 090,50	38 344,58	38 598,66	38 852,75	39 106,83
54 900	35 394,18	35 648,26	35 902,34	36 156,43	36 410,51	59 900	38 145,53	38 399,61	38 653,69	38 907,77	39 161,85
55 000	35 449,21	35 703,29	35 957,37	36 211,45	36 465,54	60 000	38 200,55	38 454,64	38 708,72	38 962,80	39 216,88

Indemnité de remplacement du revenu ou indemnité payable en vertu de la Loi sur les accidents du travail pour l'année 2014					
(90 % du revenu net retenu pour 2014)					
Travailleur avec conjoint non à charge					
Travailleur avec 1 personne majeure à charge					
Revenu brut annuel	Nombre de personnes mineures à charge				
	0	1	2	3	4 et plus
60 100	38 255,58	38 509,66	38 763,74	39 017,83	39 271,91
60 200	38 310,61	38 564,69	38 818,77	39 072,85	39 326,94
60 300	38 365,63	38 619,72	38 873,80	39 127,88	39 381,96
60 400	38 420,66	38 674,74	38 928,83	39 182,91	39 436,99
60 500	38 475,69	38 729,77	38 983,85	39 237,93	39 492,02
60 600	38 530,71	38 784,80	39 038,88	39 292,96	39 547,04
60 700	38 585,74	38 839,82	39 093,91	39 347,99	39 602,07
60 800	38 640,77	38 894,85	39 148,93	39 403,01	39 657,10
60 900	38 695,80	38 949,88	39 203,96	39 458,04	39 712,12
61 000	38 750,82	39 004,90	39 258,99	39 513,07	39 767,15
61 100	38 805,85	39 059,93	39 314,01	39 568,10	39 822,18
61 200	38 860,88	39 114,96	39 369,04	39 623,12	39 877,20
61 300	38 915,90	39 169,99	39 424,07	39 678,15	39 932,23
61 400	38 970,93	39 225,01	39 479,09	39 733,18	39 987,26
61 500	39 025,96	39 280,04	39 534,12	39 788,20	40 042,29
61 600	39 080,98	39 335,07	39 589,15	39 843,23	40 097,31
61 700	39 136,01	39 390,09	39 644,17	39 898,26	40 152,34
61 800	39 191,04	39 445,12	39 699,20	39 953,28	40 207,37
61 900	39 246,06	39 500,15	39 754,23	40 008,31	40 262,39
62 000	39 301,09	39 555,17	39 809,26	40 063,34	40 317,42
62 100	39 356,12	39 610,20	39 864,28	40 118,36	40 372,45
62 200	39 411,15	39 665,23	39 919,31	40 173,39	40 427,47
62 300	39 466,17	39 720,25	39 974,34	40 228,42	40 482,50
62 400	39 521,20	39 775,28	40 029,36	40 283,45	40 537,53
62 500	39 576,23	39 830,31	40 084,39	40 338,47	40 592,55
62 600	39 631,25	39 885,34	40 139,42	40 393,50	40 647,58
62 700	39 686,28	39 940,36	40 194,44	40 448,53	40 702,61
62 800	39 741,31	39 995,39	40 249,47	40 503,55	40 757,64
62 900	39 796,33	40 050,42	40 304,50	40 558,58	40 812,66
63 000	39 851,36	40 105,44	40 359,52	40 613,61	40 867,69
63 100	39 906,39	40 160,47	40 414,55	40 668,63	40 922,72
63 200	39 961,41	40 215,50	40 469,58	40 723,66	40 977,74
63 300	40 016,44	40 270,52	40 524,61	40 778,69	41 032,77
63 400	40 071,47	40 325,55	40 579,63	40 833,71	41 087,80
63 500	40 126,50	40 380,58	40 634,66	40 888,74	41 142,82
63 600	40 181,52	40 435,60	40 689,69	40 943,77	41 197,85
63 700	40 236,55	40 490,63	40 744,71	40 998,80	41 252,88
63 800	40 291,58	40 545,66	40 799,74	41 053,82	41 307,90
63 900	40 346,60	40 600,68	40 854,77	41 108,85	41 362,93
64 000	40 401,63	40 655,71	40 909,79	41 163,88	41 417,96
64 100	40 456,66	40 710,74	40 964,82	41 218,90	41 472,99
64 200	40 511,68	40 765,77	41 019,85	41 273,93	41 528,01
64 300	40 566,71	40 820,79	41 074,87	41 328,96	41 583,04
64 400	40 621,74	40 875,82	41 129,90	41 383,98	41 638,07
64 500	40 676,76	40 930,85	41 184,93	41 439,01	41 693,09
64 600	40 731,79	40 985,87	41 239,96	41 494,04	41 748,12
64 700	40 786,82	41 040,90	41 294,98	41 549,06	41 803,15
64 800	40 841,84	41 095,93	41 350,01	41 604,09	41 858,17
64 900	40 896,87	41 150,95	41 405,04	41 659,12	41 913,20
65 000	40 951,90	41 205,98	41 460,06	41 714,15	41 968,23

Indemnité de remplacement du revenu ou indemnité payable en vertu de la Loi sur les accidents du travail pour l'année 2014					
(90 % du revenu net retenu pour 2014)					
Travailleur avec conjoint non à charge					
Travailleur avec 1 personne majeure à charge					
Revenu brut annuel	Nombre de personnes mineures à charge				
	0	1	2	3	4 et plus
65 100	41 006,93	41 261,01	41 515,09	41 769,17	42 023,25
65 200	41 061,95	41 316,03	41 570,12	41 824,20	42 078,28
65 300	41 116,98	41 371,06	41 625,14	41 879,23	42 133,31
65 400	41 172,01	41 426,09	41 680,17	41 934,25	42 188,34
65 500	41 227,03	41 481,12	41 735,20	41 989,28	42 243,36
65 600	41 282,06	41 536,14	41 790,22	42 044,31	42 298,39
65 700	41 337,09	41 591,17	41 845,25	42 099,33	42 353,42
65 800	41 392,11	41 646,20	41 900,28	42 154,36	42 408,44
65 900	41 447,14	41 701,22	41 955,31	42 209,39	42 463,47
66 000	41 502,17	41 756,25	42 010,33	42 264,41	42 518,50
66 100	41 557,19	41 811,28	42 065,36	42 319,44	42 573,52
66 200	41 612,22	41 866,30	42 120,39	42 374,47	42 628,55
66 300	41 667,25	41 921,33	42 175,41	42 429,50	42 683,58
66 400	41 722,28	41 976,36	42 230,44	42 484,52	42 738,60
66 500	41 777,30	42 031,38	42 285,47	42 539,55	42 793,63
66 600	41 832,33	42 086,41	42 340,49	42 594,58	42 848,66
66 700	41 887,36	42 141,44	42 395,52	42 649,60	42 903,68
66 800	41 942,38	42 196,47	42 450,55	42 704,63	42 958,71
66 900	41 997,41	42 251,49	42 505,57	42 759,66	43 013,74
67 000	42 052,44	42 306,52	42 560,60	42 814,68	43 068,77
67 100	42 107,46	42 361,55	42 615,63	42 869,71	43 123,79
67 200	42 162,49	42 416,57	42 670,66	42 924,74	43 178,82
67 300	42 217,52	42 471,60	42 725,68	42 979,76	43 233,85
67 400	42 272,54	42 526,63	42 780,71	43 034,79	43 288,87
67 500	42 327,57	42 581,65	42 835,74	43 089,82	43 343,90
67 600	42 382,60	42 636,68	42 890,76	43 144,84	43 398,93
67 700	42 437,63	42 691,71	42 945,79	43 199,87	43 453,95
67 800	42 492,65	42 746,73	43 000,82	43 254,90	43 508,98
67 900	42 547,68	42 801,76	43 055,84	43 309,93	43 564,01
68 000	42 602,71	42 856,79	43 110,87	43 364,95	43 619,03
68 100	42 657,73	42 911,82	43 165,90	43 419,98	43 674,06
68 200	42 712,76	42 966,84	43 220,92	43 475,01	43 729,09
68 300	42 767,79	43 021,87	43 275,95	43 530,03	43 784,12
68 400	42 822,81	43 076,90	43 330,98	43 585,06	43 839,14
68 500	42 877,84	43 131,92	43 386,01	43 640,09	43 894,17
68 600	42 932,87	43 186,95	43 441,03	43 695,11	43 949,20
68 700	42 987,89	43 241,98	43 496,06	43 750,14	44 004,22
68 800	43 042,92	43 297,00	43 551,09	43 805,17	44 059,25
68 900	43 097,95	43 352,03	43 606,11	43 860,19	44 114,28
69 000	43 152,98	43 407,06	43 661,14	43 915,22	44 169,30

Indemnité de remplacement du revenu ou indemnité payable en vertu de la Loi sur les accidents du travail pour l'année 2014						Indemnité de remplacement du revenu ou indemnité payable en vertu de la Loi sur les accidents du travail pour l'année 2014					
(90 % du revenu net retenu pour 2014)						(90 % du revenu net retenu pour 2014)					
Travailleur avec conjoint non à charge						Travailleur avec conjoint non à charge					
Revenu brut annuel	Travailleur avec 2 personnes majeures à charge					Revenu brut annuel	Travailleur avec 2 personnes majeures à charge				
	Nombre de personnes mineures à charge						Nombre de personnes mineures à charge				
	0	1	2	3	4 et plus		0	1	2	3	4 et plus
100	88,12	88,12	88,12	88,12	88,12	5 100	4 419,59	4 419,59	4 419,59	4 419,59	4 419,59
200	176,24	176,24	176,24	176,24	176,24	5 200	4 503,06	4 503,06	4 503,06	4 503,06	4 503,06
300	264,36	264,36	264,36	264,36	264,36	5 300	4 586,52	4 586,52	4 586,52	4 586,52	4 586,52
400	352,48	352,48	352,48	352,48	352,48	5 400	4 669,98	4 669,98	4 669,98	4 669,98	4 669,98
500	440,60	440,60	440,60	440,60	440,60	5 500	4 753,44	4 753,44	4 753,44	4 753,44	4 753,44
600	528,72	528,72	528,72	528,72	528,72	5 600	4 836,91	4 836,91	4 836,91	4 836,91	4 836,91
700	616,84	616,84	616,84	616,84	616,84	5 700	4 920,37	4 920,37	4 920,37	4 920,37	4 920,37
800	704,96	704,96	704,96	704,96	704,96	5 800	5 003,83	5 003,83	5 003,83	5 003,83	5 003,83
900	793,08	793,08	793,08	793,08	793,08	5 900	5 087,29	5 087,29	5 087,29	5 087,29	5 087,29
1 000	881,20	881,20	881,20	881,20	881,20	6 000	5 170,76	5 170,76	5 170,76	5 170,76	5 170,76
1 100	969,32	969,32	969,32	969,32	969,32	6 100	5 254,22	5 254,22	5 254,22	5 254,22	5 254,22
1 200	1 057,44	1 057,44	1 057,44	1 057,44	1 057,44	6 200	5 337,68	5 337,68	5 337,68	5 337,68	5 337,68
1 300	1 145,56	1 145,56	1 145,56	1 145,56	1 145,56	6 300	5 421,14	5 421,14	5 421,14	5 421,14	5 421,14
1 400	1 233,68	1 233,68	1 233,68	1 233,68	1 233,68	6 400	5 504,61	5 504,61	5 504,61	5 504,61	5 504,61
1 500	1 321,80	1 321,80	1 321,80	1 321,80	1 321,80	6 500	5 588,07	5 588,07	5 588,07	5 588,07	5 588,07
1 600	1 409,92	1 409,92	1 409,92	1 409,92	1 409,92	6 600	5 671,53	5 671,53	5 671,53	5 671,53	5 671,53
1 700	1 498,04	1 498,04	1 498,04	1 498,04	1 498,04	6 700	5 754,99	5 754,99	5 754,99	5 754,99	5 754,99
1 800	1 586,16	1 586,16	1 586,16	1 586,16	1 586,16	6 800	5 838,46	5 838,46	5 838,46	5 838,46	5 838,46
1 900	1 674,28	1 674,28	1 674,28	1 674,28	1 674,28	6 900	5 921,92	5 921,92	5 921,92	5 921,92	5 921,92
2 000	1 762,40	1 762,40	1 762,40	1 762,40	1 762,40	7 000	6 005,38	6 005,38	6 005,38	6 005,38	6 005,38
2 100	1 850,52	1 850,52	1 850,52	1 850,52	1 850,52	7 100	6 088,84	6 088,84	6 088,84	6 088,84	6 088,84
2 200	1 938,64	1 938,64	1 938,64	1 938,64	1 938,64	7 200	6 172,31	6 172,31	6 172,31	6 172,31	6 172,31
2 300	2 026,76	2 026,76	2 026,76	2 026,76	2 026,76	7 300	6 255,77	6 255,77	6 255,77	6 255,77	6 255,77
2 400	2 114,88	2 114,88	2 114,88	2 114,88	2 114,88	7 400	6 339,23	6 339,23	6 339,23	6 339,23	6 339,23
2 500	2 203,00	2 203,00	2 203,00	2 203,00	2 203,00	7 500	6 422,69	6 422,69	6 422,69	6 422,69	6 422,69
2 600	2 291,12	2 291,12	2 291,12	2 291,12	2 291,12	7 600	6 506,15	6 506,15	6 506,15	6 506,15	6 506,15
2 700	2 379,24	2 379,24	2 379,24	2 379,24	2 379,24	7 700	6 589,62	6 589,62	6 589,62	6 589,62	6 589,62
2 800	2 467,36	2 467,36	2 467,36	2 467,36	2 467,36	7 800	6 673,08	6 673,08	6 673,08	6 673,08	6 673,08
2 900	2 555,48	2 555,48	2 555,48	2 555,48	2 555,48	7 900	6 756,54	6 756,54	6 756,54	6 756,54	6 756,54
3 000	2 643,60	2 643,60	2 643,60	2 643,60	2 643,60	8 000	6 840,00	6 840,00	6 840,00	6 840,00	6 840,00
3 100	2 731,72	2 731,72	2 731,72	2 731,72	2 731,72	8 100	6 923,47	6 923,47	6 923,47	6 923,47	6 923,47
3 200	2 819,84	2 819,84	2 819,84	2 819,84	2 819,84	8 200	7 006,93	7 006,93	7 006,93	7 006,93	7 006,93
3 300	2 907,96	2 907,96	2 907,96	2 907,96	2 907,96	8 300	7 090,39	7 090,39	7 090,39	7 090,39	7 090,39
3 400	2 996,08	2 996,08	2 996,08	2 996,08	2 996,08	8 400	7 173,85	7 173,85	7 173,85	7 173,85	7 173,85
3 500	3 084,20	3 084,20	3 084,20	3 084,20	3 084,20	8 500	7 257,32	7 257,32	7 257,32	7 257,32	7 257,32
3 600	3 167,66	3 167,66	3 167,66	3 167,66	3 167,66	8 600	7 340,78	7 340,78	7 340,78	7 340,78	7 340,78
3 700	3 251,12	3 251,12	3 251,12	3 251,12	3 251,12	8 700	7 424,24	7 424,24	7 424,24	7 424,24	7 424,24
3 800	3 334,58	3 334,58	3 334,58	3 334,58	3 334,58	8 800	7 507,70	7 507,70	7 507,70	7 507,70	7 507,70
3 900	3 418,05	3 418,05	3 418,05	3 418,05	3 418,05	8 900	7 591,17	7 591,17	7 591,17	7 591,17	7 591,17
4 000	3 501,51	3 501,51	3 501,51	3 501,51	3 501,51	9 000	7 674,63	7 674,63	7 674,63	7 674,63	7 674,63
4 100	3 584,97	3 584,97	3 584,97	3 584,97	3 584,97	9 100	7 758,09	7 758,09	7 758,09	7 758,09	7 758,09
4 200	3 668,43	3 668,43	3 668,43	3 668,43	3 668,43	9 200	7 841,55	7 841,55	7 841,55	7 841,55	7 841,55
4 300	3 751,90	3 751,90	3 751,90	3 751,90	3 751,90	9 300	7 925,02	7 925,02	7 925,02	7 925,02	7 925,02
4 400	3 835,36	3 835,36	3 835,36	3 835,36	3 835,36	9 400	8 008,48	8 008,48	8 008,48	8 008,48	8 008,48
4 500	3 918,82	3 918,82	3 918,82	3 918,82	3 918,82	9 500	8 091,94	8 091,94	8 091,94	8 091,94	8 091,94
4 600	4 002,28	4 002,28	4 002,28	4 002,28	4 002,28	9 600	8 175,40	8 175,40	8 175,40	8 175,40	8 175,40
4 700	4 085,75	4 085,75	4 085,75	4 085,75	4 085,75	9 700	8 258,87	8 258,87	8 258,87	8 258,87	8 258,87
4 800	4 169,21	4 169,21	4 169,21	4 169,21	4 169,21	9 800	8 342,33	8 342,33	8 342,33	8 342,33	8 342,33
4 900	4 252,67	4 252,67	4 252,67	4 252,67	4 252,67	9 900	8 425,79	8 425,79	8 425,79	8 425,79	8 425,79
5 000	4 336,13	4 336,13	4 336,13	4 336,13	4 336,13	10 000	8 509,25	8 509,25	8 509,25	8 509,25	8 509,25

Indemnité de remplacement du revenu ou indemnité payable en vertu de la Loi sur les accidents du travail pour l'année 2014 (90 % du revenu net retenu pour 2014) Travailleur avec conjoint non à charge Travailleur avec 2 personnes majeures à charge Nombre de personnes mineures à charge						Indemnité de remplacement du revenu ou indemnité payable en vertu de la Loi sur les accidents du travail pour l'année 2014 (90 % du revenu net retenu pour 2014) Travailleur avec conjoint non à charge Travailleur avec 2 personnes majeures à charge Nombre de personnes mineures à charge					
Revenu brut annuel	0	1	2	3	4 et plus	Revenu brut annuel	0	1	2	3	4 et plus
10 100	8 592,71	8 592,71	8 592,71	8 592,71	8 592,71	15 100	12 549,49	12 765,83	12 765,83	12 765,83	12 765,83
10 200	8 676,18	8 676,18	8 676,18	8 676,18	8 676,18	15 200	12 622,49	12 849,30	12 849,30	12 849,30	12 849,30
10 300	8 759,64	8 759,64	8 759,64	8 759,64	8 759,64	15 300	12 695,50	12 932,76	12 932,76	12 932,76	12 932,76
10 400	8 843,10	8 843,10	8 843,10	8 843,10	8 843,10	15 400	12 768,51	13 016,22	13 016,22	13 016,22	13 016,22
10 500	8 926,56	8 926,56	8 926,56	8 926,56	8 926,56	15 500	12 841,52	13 099,60	13 099,68	13 099,68	13 099,68
10 600	9 010,03	9 010,03	9 010,03	9 010,03	9 010,03	15 600	12 914,53	13 183,15	13 183,15	13 183,15	13 183,15
10 700	9 093,49	9 093,49	9 093,49	9 093,49	9 093,49	15 700	12 987,54	13 241,62	13 266,61	13 266,61	13 266,61
10 800	9 176,95	9 176,95	9 176,95	9 176,95	9 176,95	15 800	13 060,55	13 314,63	13 350,07	13 350,07	13 350,07
10 900	9 260,41	9 260,41	9 260,41	9 260,41	9 260,41	15 900	13 133,56	13 387,64	13 433,53	13 433,53	13 433,53
11 000	9 343,88	9 343,88	9 343,88	9 343,88	9 343,88	16 000	13 206,56	13 460,65	13 517,00	13 517,00	13 517,00
11 100	9 427,34	9 427,34	9 427,34	9 427,34	9 427,34	16 100	13 279,57	13 533,66	13 600,46	13 600,46	13 600,46
11 200	9 510,80	9 510,80	9 510,80	9 510,80	9 510,80	16 200	13 352,58	13 606,66	13 683,92	13 683,92	13 683,92
11 300	9 594,26	9 594,26	9 594,26	9 594,26	9 594,26	16 300	13 425,59	13 679,67	13 767,38	13 767,38	13 767,38
11 400	9 677,73	9 677,73	9 677,73	9 677,73	9 677,73	16 400	13 498,60	13 752,68	13 850,85	13 850,85	13 850,85
11 500	9 761,19	9 761,19	9 761,19	9 761,19	9 761,19	16 500	13 571,61	13 825,69	13 934,31	13 934,31	13 934,31
11 600	9 844,65	9 844,65	9 844,65	9 844,65	9 844,65	16 600	13 644,62	13 898,70	14 017,77	14 017,77	14 017,77
11 700	9 928,11	9 928,11	9 928,11	9 928,11	9 928,11	16 700	13 717,63	13 971,71	14 101,23	14 101,23	14 101,23
11 800	10 011,58	10 011,58	10 011,58	10 011,58	10 011,58	16 800	13 790,63	14 044,72	14 184,70	14 184,70	14 184,70
11 900	10 095,04	10 095,04	10 095,04	10 095,04	10 095,04	16 900	13 863,64	14 117,73	14 268,16	14 268,16	14 268,16
12 000	10 178,50	10 178,50	10 178,50	10 178,50	10 178,50	17 000	13 936,65	14 190,73	14 351,62	14 351,62	14 351,62
12 100	10 261,96	10 261,96	10 261,96	10 261,96	10 261,96	17 100	14 009,66	14 263,74	14 435,08	14 435,08	14 435,08
12 200	10 345,43	10 345,43	10 345,43	10 345,43	10 345,43	17 200	14 082,67	14 336,75	14 518,55	14 518,55	14 518,55
12 300	10 428,89	10 428,89	10 428,89	10 428,89	10 428,89	17 300	14 155,68	14 409,76	14 602,01	14 602,01	14 602,01
12 400	10 512,35	10 512,35	10 512,35	10 512,35	10 512,35	17 400	14 228,69	14 482,77	14 685,47	14 685,47	14 685,47
12 500	10 595,81	10 595,81	10 595,81	10 595,81	10 595,81	17 500	14 301,70	14 555,78	14 768,93	14 768,93	14 768,93
12 600	10 679,27	10 679,27	10 679,27	10 679,27	10 679,27	17 600	14 374,70	14 628,79	14 852,39	14 852,39	14 852,39
12 700	10 762,74	10 762,74	10 762,74	10 762,74	10 762,74	17 700	14 447,71	14 701,80	14 935,86	14 935,86	14 935,86
12 800	10 846,20	10 846,20	10 846,20	10 846,20	10 846,20	17 800	14 520,72	14 774,80	15 019,32	15 019,32	15 019,32
12 900	10 929,66	10 929,66	10 929,66	10 929,66	10 929,66	17 900	14 593,73	14 847,81	15 101,90	15 102,78	15 102,78
13 000	11 013,12	11 013,12	11 013,12	11 013,12	11 013,12	18 000	14 666,74	14 920,82	15 174,90	15 186,24	15 186,24
13 100	11 089,31	11 096,59	11 096,59	11 096,59	11 096,59	18 100	14 739,75	14 993,83	15 247,91	15 269,71	15 269,71
13 200	11 162,32	11 180,05	11 180,05	11 180,05	11 180,05	18 200	14 812,76	15 066,84	15 320,92	15 353,17	15 353,17
13 300	11 235,33	11 263,51	11 263,51	11 263,51	11 263,51	18 300	14 885,77	15 139,85	15 393,93	15 436,63	15 436,63
13 400	11 308,34	11 346,97	11 346,97	11 346,97	11 346,97	18 400	14 958,77	15 212,86	15 466,94	15 520,09	15 520,09
13 500	11 381,35	11 430,44	11 430,44	11 430,44	11 430,44	18 500	15 031,78	15 285,87	15 539,95	15 603,56	15 603,56
13 600	11 454,36	11 513,90	11 513,90	11 513,90	11 513,90	18 600	15 104,79	15 358,87	15 612,96	15 687,02	15 687,02
13 700	11 527,36	11 597,36	11 597,36	11 597,36	11 597,36	18 700	15 177,80	15 431,88	15 685,96	15 770,48	15 770,48
13 800	11 600,37	11 680,82	11 680,82	11 680,82	11 680,82	18 800	15 250,81	15 504,89	15 758,97	15 853,94	15 853,94
13 900	11 673,38	11 764,29	11 764,29	11 764,29	11 764,29	18 900	15 323,82	15 577,90	15 831,98	15 937,41	15 937,41
14 000	11 746,39	11 847,75	11 847,75	11 847,75	11 847,75	19 000	15 396,83	15 650,91	15 904,99	16 020,87	16 020,87
14 100	11 819,40	11 931,21	11 931,21	11 931,21	11 931,21	19 100	15 469,84	15 723,92	15 978,00	16 104,33	16 104,33
14 200	11 892,41	12 014,67	12 014,67	12 014,67	12 014,67	19 200	15 542,84	15 796,93	16 051,01	16 187,79	16 187,79
14 300	11 965,42	12 098,14	12 098,14	12 098,14	12 098,14	19 300	15 615,85	15 869,94	16 124,02	16 271,26	16 271,26
14 400	12 038,43	12 181,60	12 181,60	12 181,60	12 181,60	19 400	15 688,86	15 942,94	16 197,03	16 354,72	16 354,72
14 500	12 111,43	12 265,06	12 265,06	12 265,06	12 265,06	19 500	15 761,87	16 015,95	16 270,03	16 438,18	16 438,18
14 600	12 184,44	12 348,52	12 348,52	12 348,52	12 348,52	19 600	15 834,88	16 088,96	16 343,04	16 521,64	16 521,64
14 700	12 257,45	12 431,99	12 431,99	12 431,99	12 431,99	19 700	15 907,89	16 161,97	16 416,05	16 605,11	16 605,11
14 800	12 330,46	12 515,45	12 515,45	12 515,45	12 515,45	19 800	15 980,90	16 234,98	16 489,06	16 688,57	16 688,57
14 900	12 403,47	12 598,91	12 598,91	12 598,91	12 598,91	19 900	16 053,91	16 307,99	16 562,07	16 772,03	16 772,03
15 000	12 476,48	12 682,37	12 682,37	12 682,37	12 682,37	20 000	16 126,91	16 381,00	16 635,08	16 855,49	16 855,49

Indemnité de remplacement du revenu ou indemnité payable en vertu de la Loi sur les accidents du travail pour l'année 2014 (90 % du revenu net retenu pour 2014) Travailleur avec conjoint non à charge Travailleur avec 2 personnes majeures à charge Nombre de personnes mineures à charge						Indemnité de remplacement du revenu ou indemnité payable en vertu de la Loi sur les accidents du travail pour l'année 2014 (90 % du revenu net retenu pour 2014) Travailleur avec conjoint non à charge Travailleur avec 2 personnes majeures à charge Nombre de personnes mineures à charge					
Revenu brut annuel	0	1	2	3	4 et plus	Revenu brut annuel	0	1	2	3	4 et plus
20 100	16 186,06	16 440,15	16 694,23	16 925,09	16 925,09	25 100	19 116,50	19 370,58	19 624,66	19 878,75	20 132,83
20 200	16 244,67	16 498,75	16 752,84	16 994,16	16 994,16	25 200	19 175,11	19 429,19	19 683,27	19 937,35	20 191,44
20 300	16 303,28	16 557,36	16 811,44	17 063,22	17 063,22	25 300	19 233,72	19 487,80	19 741,88	19 995,96	20 250,05
20 400	16 361,89	16 615,97	16 870,05	17 124,14	17 132,28	25 400	19 292,33	19 546,41	19 800,49	20 054,57	20 308,65
20 500	16 420,50	16 674,58	16 928,66	17 182,74	17 201,34	25 500	19 350,93	19 605,02	19 859,10	20 113,18	20 367,26
20 600	16 479,11	16 733,19	16 987,27	17 241,35	17 270,41	25 600	19 409,54	19 663,63	19 917,71	20 171,79	20 425,87
20 700	16 537,72	16 791,80	17 045,88	17 299,96	17 339,47	25 700	19 468,15	19 722,23	19 976,32	20 230,40	20 484,48
20 800	16 596,32	16 850,41	17 104,49	17 358,57	17 408,53	25 800	19 526,76	19 780,84	20 034,93	20 289,01	20 543,09
20 900	16 654,93	16 909,01	17 163,10	17 417,18	17 477,59	25 900	19 585,37	19 839,45	20 093,53	20 347,62	20 601,70
21 000	16 713,54	16 967,62	17 221,71	17 475,79	17 546,66	26 000	19 643,98	19 898,06	20 152,14	20 406,22	20 660,31
21 100	16 772,15	17 026,23	17 280,31	17 534,40	17 615,72	26 100	19 702,59	19 956,67	20 210,75	20 464,83	20 718,92
21 200	16 830,76	17 084,84	17 338,92	17 593,01	17 684,78	26 200	19 761,20	20 015,28	20 269,36	20 523,44	20 777,52
21 300	16 889,37	17 143,45	17 397,53	17 651,61	17 753,84	26 300	19 819,80	20 073,89	20 327,97	20 582,05	20 836,13
21 400	16 947,98	17 202,06	17 456,14	17 710,22	17 822,91	26 400	19 878,41	20 132,50	20 386,58	20 640,66	20 894,74
21 500	17 006,59	17 260,67	17 514,75	17 768,83	17 891,97	26 500	19 937,02	20 191,10	20 445,19	20 699,27	20 953,35
21 600	17 065,19	17 319,28	17 573,36	17 827,44	17 961,03	26 600	19 995,63	20 249,71	20 503,79	20 757,88	21 011,96
21 700	17 123,80	17 377,88	17 631,97	17 886,05	18 030,09	26 700	20 054,24	20 308,32	20 562,40	20 816,49	21 070,57
21 800	17 182,41	17 436,49	17 690,58	17 944,66	18 099,16	26 800	20 112,85	20 366,93	20 621,01	20 875,09	21 129,18
21 900	17 241,02	17 495,10	17 749,18	18 003,27	18 168,22	26 900	20 171,46	20 425,54	20 679,62	20 933,70	21 187,79
22 000	17 299,63	17 553,71	17 807,79	18 061,88	18 237,28	27 000	20 230,07	20 484,15	20 738,23	20 992,31	21 246,39
22 100	17 358,24	17 612,32	17 866,40	18 120,48	18 306,34	27 100	20 288,67	20 542,76	20 796,84	21 050,92	21 305,00
22 200	17 416,85	17 670,93	17 925,01	18 179,09	18 375,41	27 200	20 347,28	20 601,37	20 855,45	21 109,53	21 363,61
22 300	17 475,46	17 729,54	17 983,62	18 237,70	18 444,47	27 300	20 405,89	20 659,97	20 914,06	21 168,14	21 422,22
22 400	17 534,06	17 788,15	18 042,23	18 296,31	18 513,53	27 400	20 464,50	20 718,58	20 972,66	21 226,75	21 480,83
22 500	17 592,67	17 846,75	18 100,84	18 354,92	18 582,59	27 500	20 523,11	20 777,19	21 031,27	21 285,36	21 539,44
22 600	17 651,28	17 905,36	18 159,45	18 413,53	18 651,65	27 600	20 581,72	20 835,80	21 089,88	21 343,96	21 598,05
22 700	17 709,89	17 963,97	18 218,05	18 472,14	18 720,72	27 700	20 640,33	20 894,41	21 148,49	21 402,57	21 656,66
22 800	17 768,50	18 022,58	18 276,66	18 530,75	18 784,83	27 800	20 698,94	20 953,02	21 207,10	21 461,18	21 715,26
22 900	17 827,11	18 081,19	18 335,27	18 589,35	18 843,44	27 900	20 757,54	21 011,63	21 265,71	21 519,79	21 773,87
23 000	17 885,72	18 139,80	18 393,88	18 647,96	18 902,04	28 000	20 816,15	21 070,24	21 324,32	21 578,40	21 832,48
23 100	17 944,32	18 198,41	18 452,49	18 706,57	18 960,65	28 100	20 874,76	21 128,84	21 382,93	21 637,01	21 891,09
23 200	18 002,93	18 257,02	18 511,10	18 765,18	19 019,26	28 200	20 933,37	21 187,45	21 441,53	21 695,62	21 949,70
23 300	18 061,54	18 315,62	18 569,71	18 823,79	19 077,87	28 300	20 991,98	21 246,06	21 500,14	21 754,23	22 008,31
23 400	18 120,15	18 374,23	18 628,32	18 882,40	19 136,48	28 400	21 050,59	21 304,67	21 558,75	21 812,83	22 066,92
23 500	18 178,76	18 432,84	18 686,92	18 941,01	19 195,09	28 500	21 109,20	21 363,28	21 617,36	21 871,44	22 125,53
23 600	18 237,37	18 491,45	18 745,53	18 999,62	19 253,70	28 600	21 167,81	21 421,89	21 675,97	21 930,05	22 184,13
23 700	18 295,98	18 550,06	18 804,14	19 058,22	19 312,31	28 700	21 226,41	21 480,50	21 734,58	21 988,66	22 242,74
23 800	18 354,59	18 608,67	18 862,75	19 116,83	19 370,91	28 800	21 285,02	21 539,10	21 793,19	22 047,27	22 301,35
23 900	18 413,19	18 667,28	18 921,36	19 175,44	19 429,52	28 900	21 343,63	21 597,71	21 851,80	22 105,88	22 359,96
24 000	18 471,80	18 725,89	18 979,97	19 234,05	19 488,13	29 000	21 402,24	21 656,32	21 910,40	22 164,49	22 418,57
24 100	18 530,41	18 784,49	19 038,58	19 292,66	19 546,74	29 100	21 460,85	21 714,93	21 969,01	22 223,10	22 477,18
24 200	18 589,02	18 843,10	19 097,19	19 351,27	19 605,35	29 200	21 519,46	21 773,54	22 027,62	22 281,70	22 535,79
24 300	18 647,63	18 901,71	19 155,79	19 409,88	19 663,96	29 300	21 578,07	21 832,15	22 086,23	22 340,31	22 594,40
24 400	18 706,24	18 960,32	19 214,40	19 468,48	19 722,57	29 400	21 636,68	21 890,76	22 144,84	22 398,92	22 653,00
24 500	18 764,85	19 018,93	19 273,01	19 527,09	19 781,18	29 500	21 695,28	21 949,37	22 203,45	22 457,53	22 711,61
24 600	18 823,46	19 077,54	19 331,62	19 585,70	19 839,78	29 600	21 753,89	22 007,97	22 262,06	22 516,14	22 770,22
24 700	18 882,06	19 136,15	19 390,23	19 644,31	19 898,39	29 700	21 812,50	22 066,58	22 320,67	22 574,75	22 828,83
24 800	18 940,67	19 194,76	19 448,84	19 702,92	19 957,00	29 800	21 871,11	22 125,19	22 379,27	22 633,36	22 887,44
24 900	18 999,28	19 253,36	19 507,45	19 761,53	20 015,61	29 900	21 929,72	22 183,80	22 437,88	22 691,97	22 946,05
25 000	19 057,89	19 311,97	19 566,06	19 820,14	20 074,22	30 000	21 988,33	22 242,41	22 496,49	22 750,57	23 004,66

**Indemnité de remplacement du revenu ou indemnité
payable en vertu de la Loi sur les accidents du travail
pour l'année 2014
(90 % du revenu net retenu pour 2014)
Travailleur avec conjoint non à charge
Travailleur avec 2 personnes majeures à charge
Nombre de personnes mineures à charge**

Revenu brut annuel	Nombre de personnes mineures à charge				
	0	1	2	3	4 et plus
30 100	22 046,94	22 301,02	22 555,10	22 809,18	23 063,26
30 200	22 105,55	22 359,63	22 613,71	22 867,79	23 121,87
30 300	22 164,15	22 418,24	22 672,32	22 926,40	23 180,48
30 400	22 222,76	22 476,84	22 730,93	22 985,01	23 239,09
30 500	22 281,37	22 535,45	22 789,54	23 043,62	23 297,70
30 600	22 339,98	22 594,06	22 848,14	23 102,23	23 356,31
30 700	22 398,59	22 652,67	22 906,75	23 160,84	23 414,92
30 800	22 457,20	22 711,28	22 965,36	23 219,44	23 473,53
30 900	22 515,81	22 769,89	23 023,97	23 278,05	23 532,13
31 000	22 574,41	22 828,50	23 082,58	23 336,66	23 590,74
31 100	22 633,02	22 887,11	23 141,19	23 395,27	23 649,35
31 200	22 691,63	22 945,71	23 199,80	23 453,88	23 707,96
31 300	22 750,24	23 004,32	23 258,41	23 512,49	23 766,57
31 400	22 808,85	23 062,93	23 317,01	23 571,10	23 825,18
31 500	22 867,46	23 121,54	23 375,62	23 629,71	23 883,79
31 600	22 926,07	23 180,15	23 434,23	23 688,31	23 942,40
31 700	22 984,68	23 238,76	23 492,84	23 746,92	24 001,00
31 800	23 043,28	23 297,37	23 551,45	23 805,53	24 059,61
31 900	23 101,89	23 355,98	23 610,06	23 864,14	24 118,22
32 000	23 160,50	23 414,58	23 668,67	23 922,75	24 176,83
32 100	23 219,11	23 473,19	23 727,28	23 981,36	24 235,44
32 200	23 277,72	23 531,80	23 785,88	24 039,97	24 294,05
32 300	23 336,33	23 590,41	23 844,49	24 098,57	24 352,66
32 400	23 394,94	23 649,02	23 903,10	24 157,18	24 411,27
32 500	23 453,55	23 707,63	23 961,71	24 215,79	24 469,87
32 600	23 512,15	23 766,24	24 020,32	24 274,40	24 528,48
32 700	23 570,76	23 824,85	24 078,93	24 333,01	24 587,09
32 800	23 629,37	23 883,45	24 137,54	24 391,62	24 645,70
32 900	23 687,98	23 942,06	24 196,15	24 450,23	24 704,31
33 000	23 746,59	24 000,67	24 254,75	24 508,84	24 762,92
33 100	23 805,20	24 059,28	24 313,36	24 567,44	24 821,53
33 200	23 863,81	24 117,89	24 371,97	24 626,05	24 880,14
33 300	23 922,42	24 176,50	24 430,58	24 684,66	24 938,74
33 400	23 981,02	24 235,11	24 489,19	24 743,27	24 997,35
33 500	24 039,63	24 293,72	24 547,80	24 801,88	25 055,96
33 600	24 098,24	24 352,32	24 606,41	24 860,49	25 114,57
33 700	24 156,85	24 410,93	24 665,02	24 919,10	25 173,18
33 800	24 215,46	24 469,54	24 723,62	24 977,71	25 231,79
33 900	24 274,07	24 528,15	24 782,23	25 036,31	25 290,40
34 000	24 332,68	24 586,76	24 840,84	25 094,92	25 349,01
34 100	24 391,29	24 645,37	24 899,45	25 153,53	25 407,61
34 200	24 449,89	24 703,98	24 958,06	25 212,14	25 466,22
34 300	24 508,50	24 762,59	25 016,67	25 270,75	25 524,83
34 400	24 567,11	24 821,19	25 075,28	25 329,36	25 583,44
34 500	24 625,72	24 879,80	25 133,88	25 387,97	25 642,05
34 600	24 684,33	24 938,41	25 192,49	25 446,58	25 700,66
34 700	24 742,94	24 997,02	25 251,10	25 505,18	25 759,27
34 800	24 801,55	25 055,63	25 309,71	25 563,79	25 817,88
34 900	24 860,16	25 114,24	25 368,32	25 622,40	25 876,48
35 000	24 918,76	25 172,85	25 426,93	25 681,01	25 935,09

**Indemnité de remplacement du revenu ou indemnité
payable en vertu de la Loi sur les accidents du travail
pour l'année 2014
(90 % du revenu net retenu pour 2014)
Travailleur avec conjoint non à charge
Travailleur avec 2 personnes majeures à charge
Nombre de personnes mineures à charge**

Revenu brut annuel	Nombre de personnes mineures à charge				
	0	1	2	3	4 et plus
35 100	24 977,37	25 231,46	25 485,54	25 739,62	25 993,70
35 200	25 035,98	25 290,06	25 544,15	25 798,23	26 052,31
35 300	25 094,59	25 348,67	25 602,75	25 856,84	26 110,92
35 400	25 153,20	25 407,28	25 661,36	25 915,45	26 169,53
35 500	25 211,81	25 465,89	25 719,97	25 974,05	26 228,14
35 600	25 270,42	25 524,50	25 778,58	26 032,66	26 286,75
35 700	25 329,03	25 583,11	25 837,19	26 091,27	26 345,35
35 800	25 387,63	25 641,72	25 895,80	26 149,88	26 403,96
35 900	25 446,24	25 700,33	25 954,41	26 208,49	26 462,57
36 000	25 504,85	25 758,93	26 013,02	26 267,10	26 521,18
36 100	25 563,46	25 817,54	26 071,62	26 325,71	26 579,79
36 200	25 622,07	25 876,15	26 130,23	26 384,32	26 638,40
36 300	25 680,68	25 934,76	26 188,84	26 442,92	26 697,01
36 400	25 739,29	25 993,37	26 247,45	26 501,53	26 755,62
36 500	25 797,90	26 051,98	26 306,06	26 560,14	26 814,22
36 600	25 856,50	26 110,59	26 364,67	26 618,75	26 872,83
36 700	25 915,11	26 169,19	26 423,28	26 677,36	26 931,44
36 800	25 973,72	26 227,80	26 481,89	26 735,97	26 990,05
36 900	26 032,33	26 286,41	26 540,49	26 794,58	27 048,66
37 000	26 090,94	26 345,02	26 599,10	26 853,19	27 107,27
37 100	26 149,55	26 403,63	26 657,71	26 911,79	27 165,88
37 200	26 208,16	26 462,24	26 716,32	26 970,40	27 224,49
37 300	26 266,77	26 520,85	26 774,93	27 029,01	27 283,09
37 400	26 325,37	26 579,46	26 833,54	27 087,62	27 341,70
37 500	26 383,98	26 638,06	26 892,15	27 146,23	27 400,31
37 600	26 442,59	26 696,67	26 950,76	27 204,84	27 458,92
37 700	26 501,20	26 755,28	27 009,36	27 263,45	27 517,53
37 800	26 559,81	26 813,89	27 067,97	27 322,06	27 576,14
37 900	26 618,42	26 872,50	27 126,58	27 380,66	27 634,75
38 000	26 677,03	26 931,11	27 185,19	27 439,27	27 693,35
38 100	26 735,64	26 989,72	27 243,80	27 497,88	27 751,96
38 200	26 794,24	27 048,33	27 302,41	27 556,49	27 810,57
38 300	26 852,85	27 106,93	27 361,02	27 615,10	27 869,18
38 400	26 911,46	27 165,54	27 419,63	27 673,71	27 927,79
38 500	26 970,07	27 224,15	27 478,23	27 732,32	27 986,40
38 600	27 028,68	27 282,76	27 536,84	27 790,93	28 045,01
38 700	27 087,29	27 341,37	27 595,45	27 849,53	28 103,62
38 800	27 145,90	27 399,98	27 654,06	27 908,14	28 162,22
38 900	27 204,50	27 458,59	27 712,67	27 966,75	28 220,83
39 000	27 263,11	27 517,20	27 771,28	28 025,36	28 279,44
39 100	27 321,72	27 575,80	27 829,89	28 083,97	28 338,05
39 200	27 380,33	27 634,41	27 888,50	28 142,58	28 396,66
39 300	27 438,94	27 693,02	27 947,10	28 201,19	28 455,27
39 400	27 497,55	27 751,63	28 005,71	28 259,80	28 513,88
39 500	27 556,16	27 810,24	28 064,32	28 318,40	28 572,49
39 600	27 614,77	27 868,85	28 122,93	28 377,01	28 631,09
39 700	27 673,37	27 927,46	28 181,54	28 435,62	28 689,70
39 800	27 731,98	27 986,07	28 240,15	28 494,23	28 748,31
39 900	27 790,59	28 044,67	28 298,76	28 552,84	28 806,92
40 000	27 849,20	28 103,28	28 357,37	28 611,45	28 865,53

Indemnité de remplacement du revenu ou indemnité payable en vertu de la Loi sur les accidents du travail pour l'année 2014 (90 % du revenu net retenu pour 2014) Travailleur avec conjoint non à charge Travailleur avec 2 personnes majeures à charge Nombre de personnes mineures à charge						Indemnité de remplacement du revenu ou indemnité payable en vertu de la Loi sur les accidents du travail pour l'année 2014 (90 % du revenu net retenu pour 2014) Travailleur avec conjoint non à charge Travailleur avec 2 personnes majeures à charge Nombre de personnes mineures à charge					
Revenu brut annuel	0	1	2	3	4 et plus	Revenu brut annuel	0	1	2	3	4 et plus
40 100	27 907,81	28 161,89	28 415,97	28 670,06	28 924,14	45 100	30 688,09	30 942,17	31 196,25	31 450,34	31 704,42
40 200	27 966,42	28 220,50	28 474,58	28 728,66	28 982,75	45 200	30 737,84	30 991,92	31 246,00	31 500,08	31 754,17
40 300	28 025,03	28 279,11	28 533,19	28 787,27	29 041,36	45 300	30 787,59	31 041,67	31 295,75	31 549,83	31 803,91
40 400	28 083,64	28 337,72	28 591,80	28 845,88	29 099,96	45 400	30 837,33	31 091,42	31 345,50	31 599,58	31 853,66
40 500	28 142,24	28 396,33	28 650,41	28 904,49	29 158,57	45 500	30 887,08	31 141,16	31 395,25	31 649,33	31 903,41
40 600	28 200,85	28 454,94	28 709,02	28 963,10	29 217,18	45 600	30 936,83	31 190,91	31 444,99	31 699,08	31 953,16
40 700	28 259,46	28 513,54	28 767,63	29 021,71	29 275,79	45 700	30 986,58	31 240,66	31 494,74	31 748,82	32 002,91
40 800	28 318,07	28 572,15	28 826,24	29 080,32	29 334,40	45 800	31 036,33	31 290,41	31 544,49	31 798,57	32 052,65
40 900	28 376,68	28 630,76	28 884,84	29 138,93	29 393,01	45 900	31 086,07	31 340,16	31 594,24	31 848,32	32 102,40
41 000	28 435,29	28 689,37	28 943,45	29 197,53	29 451,62	46 000	31 135,82	31 389,90	31 643,99	31 898,07	32 152,15
41 100	28 493,90	28 747,98	29 002,06	29 256,14	29 510,23	46 100	31 185,57	31 439,65	31 693,74	31 947,82	32 201,90
41 200	28 552,51	28 806,59	29 060,67	29 314,75	29 568,83	46 200	31 235,32	31 489,40	31 743,48	31 997,57	32 251,65
41 300	28 611,11	28 865,20	29 119,28	29 373,36	29 627,44	46 300	31 285,07	31 539,15	31 793,23	32 047,31	32 301,40
41 400	28 669,72	28 923,81	29 177,89	29 431,97	29 686,05	46 400	31 334,82	31 588,90	31 842,98	32 097,06	32 351,14
41 500	28 728,33	28 982,41	29 236,50	29 490,58	29 744,66	46 500	31 384,56	31 638,65	31 892,73	32 146,81	32 400,89
41 600	28 786,94	29 041,02	29 295,11	29 549,19	29 803,27	46 600	31 434,31	31 688,39	31 942,48	32 196,56	32 450,64
41 700	28 845,55	29 099,63	29 353,71	29 607,80	29 861,88	46 700	31 484,06	31 738,14	31 992,22	32 246,31	32 500,39
41 800	28 904,16	29 158,24	29 412,32	29 666,40	29 920,49	46 800	31 533,81	31 787,89	32 041,97	32 296,06	32 550,14
41 900	28 962,77	29 216,85	29 470,93	29 725,01	29 979,10	46 900	31 583,56	31 837,64	32 091,72	32 345,80	32 599,89
42 000	29 021,38	29 275,46	29 529,54	29 783,62	30 037,70	47 000	31 633,31	31 887,39	32 141,47	32 395,55	32 649,63
42 100	29 079,98	29 334,07	29 588,15	29 842,23	30 096,31	47 100	31 683,05	31 937,14	32 191,22	32 445,30	32 699,38
42 200	29 138,59	29 392,68	29 646,76	29 900,84	30 154,92	47 200	31 732,80	31 986,88	32 240,97	32 495,05	32 749,13
42 300	29 197,20	29 451,28	29 705,37	29 959,45	30 213,53	47 300	31 782,55	32 036,63	32 290,71	32 544,80	32 798,88
42 400	29 255,81	29 509,89	29 763,97	30 018,06	30 272,14	47 400	31 832,30	32 086,38	32 340,46	32 594,54	32 848,63
42 500	29 314,42	29 568,50	29 822,58	30 076,67	30 330,75	47 500	31 882,05	32 136,13	32 390,21	32 644,29	32 898,37
42 600	29 373,03	29 627,11	29 881,19	30 135,27	30 389,36	47 600	31 931,79	32 185,88	32 439,96	32 694,04	32 948,12
42 700	29 428,22	29 682,30	29 936,38	30 190,46	30 444,55	47 700	31 981,54	32 235,62	32 489,71	32 743,79	32 997,87
42 800	29 483,23	29 737,31	29 991,39	30 245,47	30 499,55	47 800	32 031,29	32 285,37	32 539,46	32 793,54	33 047,62
42 900	29 538,23	29 792,32	30 046,40	30 300,48	30 554,56	47 900	32 081,04	32 335,12	32 589,20	32 843,29	33 097,37
43 000	29 593,24	29 847,33	30 101,41	30 355,49	30 609,57	48 000	32 130,79	32 384,87	32 638,95	32 893,03	33 147,12
43 100	29 648,25	29 902,33	30 156,42	30 410,50	30 664,58	48 100	32 180,54	32 434,62	32 688,70	32 942,78	33 196,86
43 200	29 703,26	29 957,34	30 211,42	30 465,51	30 719,59	48 200	32 230,28	32 484,37	32 738,45	32 992,53	33 246,61
43 300	29 758,27	30 012,35	30 266,43	30 520,52	30 774,60	48 300	32 280,03	32 534,11	32 788,20	33 042,28	33 296,36
43 400	29 813,28	30 067,36	30 321,44	30 575,52	30 829,61	48 400	32 329,78	32 583,86	32 837,94	33 092,03	33 346,11
43 500	29 868,29	30 122,37	30 376,45	30 630,53	30 884,62	48 500	32 379,53	32 633,61	32 887,69	33 141,78	33 395,86
43 600	29 923,30	30 177,38	30 431,46	30 685,54	30 939,62	48 600	32 429,28	32 683,36	32 937,44	33 191,52	33 445,61
43 700	29 978,30	30 232,39	30 486,47	30 740,55	30 994,63	48 700	32 480,23	32 734,31	32 988,39	33 242,48	33 496,56
43 800	30 033,31	30 287,40	30 541,48	30 795,56	31 049,64	48 800	32 531,18	32 785,26	33 039,35	33 293,43	33 547,51
43 900	30 088,32	30 342,40	30 596,49	30 850,57	31 104,65	48 900	32 582,14	32 836,22	33 090,30	33 344,38	33 598,46
44 000	30 140,86	30 394,94	30 649,02	30 903,10	31 157,19	49 000	32 633,09	32 887,17	33 141,25	33 395,33	33 649,42
44 100	30 190,61	30 444,69	30 698,77	30 952,85	31 206,93	49 100	32 684,04	32 938,12	33 192,20	33 446,29	33 700,37
44 200	30 240,35	30 494,44	30 748,52	31 002,60	31 256,68	49 200	32 734,99	32 989,08	33 243,16	33 497,24	33 751,32
44 300	30 290,10	30 544,18	30 798,27	31 052,35	31 306,43	49 300	32 785,95	33 040,03	33 294,11	33 548,19	33 802,27
44 400	30 339,85	30 593,93	30 848,02	31 102,10	31 356,18	49 400	32 836,90	33 090,98	33 345,06	33 599,15	33 853,23
44 500	30 389,60	30 643,68	30 897,76	31 151,85	31 405,93	49 500	32 887,85	33 141,93	33 396,02	33 650,10	33 904,18
44 600	30 439,35	30 693,43	30 947,51	31 201,59	31 455,68	49 600	32 938,80	33 192,89	33 446,97	33 701,05	33 955,13
44 700	30 489,10	30 743,18	30 997,26	31 251,34	31 505,42	49 700	32 989,76	33 243,84	33 497,92	33 752,00	34 006,09
44 800	30 538,84	30 792,93	31 047,01	31 301,09	31 555,17	49 800	33 040,71	33 294,79	33 548,87	33 802,96	34 057,04
44 900	30 588,59	30 842,67	31 096,76	31 350,84	31 604,92	49 900	33 091,66	33 345,74	33 599,83	33 853,91	34 107,99
45 000	30 638,34	30 892,42	31 146,50	31 400,59	31 654,67	50 000	33 142,62	33 396,70	33 650,78	33 904,86	34 158,94

Indemnité de remplacement du revenu ou indemnité payable en vertu de la Loi sur les accidents du travail pour l'année 2014						Indemnité de remplacement du revenu ou indemnité payable en vertu de la Loi sur les accidents du travail pour l'année 2014					
(90 % du revenu net retenu pour 2014)						(90 % du revenu net retenu pour 2014)					
Travailleur avec conjoint non à charge						Travailleur avec conjoint non à charge					
Revenu brut annuel	Travailleur avec 2 personnes majeures à charge					Revenu brut annuel	Travailleur avec 2 personnes majeures à charge				
	0	1	2	3	4 et plus		0	1	2	3	4 et plus
50 100	33 193,57	33 447,65	33 701,73	33 955,81	34 209,90	55 100	35 847,13	36 101,22	36 355,30	36 609,38	36 863,46
50 200	33 244,52	33 498,60	33 752,69	34 006,77	34 260,85	55 200	35 902,16	36 156,24	36 410,33	36 664,41	36 918,49
50 300	33 295,47	33 549,56	33 803,64	34 057,72	34 311,80	55 300	35 957,19	36 211,27	36 465,35	36 719,43	36 973,52
50 400	33 346,43	33 600,51	33 854,59	34 108,67	34 362,76	55 400	36 012,22	36 266,30	36 520,38	36 774,46	37 028,54
50 500	33 397,38	33 651,46	33 905,54	34 159,63	34 413,71	55 500	36 067,24	36 321,32	36 575,41	36 829,49	37 083,57
50 600	33 448,33	33 702,41	33 956,50	34 210,58	34 464,66	55 600	36 122,27	36 376,35	36 630,43	36 884,52	37 138,60
50 700	33 499,28	33 753,37	34 007,45	34 261,53	34 515,61	55 700	36 177,30	36 431,38	36 685,46	36 939,54	37 193,62
50 800	33 550,24	33 804,32	34 058,40	34 312,48	34 566,57	55 800	36 232,32	36 486,40	36 740,49	36 994,57	37 248,65
50 900	33 601,19	33 855,27	34 109,35	34 363,44	34 617,52	55 900	36 287,35	36 541,43	36 795,51	37 049,60	37 303,68
51 000	33 652,14	33 906,23	34 160,31	34 414,39	34 668,47	56 000	36 342,38	36 596,46	36 850,54	37 104,62	37 358,71
51 100	33 703,10	33 957,18	34 211,26	34 465,34	34 719,42	56 100	36 397,40	36 651,49	36 905,57	37 159,65	37 413,73
51 200	33 754,05	34 008,13	34 262,21	34 516,30	34 770,38	56 200	36 452,43	36 706,51	36 960,59	37 214,68	37 468,76
51 300	33 805,00	34 059,08	34 313,17	34 567,25	34 821,33	56 300	36 507,46	36 761,54	37 015,62	37 269,70	37 523,79
51 400	33 855,95	34 110,04	34 364,12	34 618,20	34 872,28	56 400	36 562,48	36 816,57	37 070,65	37 324,73	37 578,81
51 500	33 906,91	34 160,99	34 415,07	34 669,15	34 923,24	56 500	36 617,51	36 871,59	37 125,68	37 379,76	37 633,84
51 600	33 957,86	34 211,94	34 466,02	34 720,11	34 974,19	56 600	36 672,54	36 926,62	37 180,70	37 434,78	37 688,87
51 700	34 008,81	34 262,89	34 516,98	34 771,06	35 025,14	56 700	36 727,56	36 981,65	37 235,73	37 489,81	37 743,89
51 800	34 059,77	34 313,85	34 567,93	34 822,01	35 076,09	56 800	36 782,59	37 036,67	37 290,76	37 544,84	37 798,92
51 900	34 110,72	34 364,80	34 618,88	34 872,96	35 127,05	56 900	36 837,62	37 091,70	37 345,78	37 599,87	37 853,95
52 000	34 161,67	34 415,75	34 669,84	34 923,92	35 178,00	57 000	36 892,65	37 146,73	37 400,81	37 654,89	37 908,97
52 100	34 212,62	34 466,71	34 720,79	34 974,87	35 228,95	57 100	36 947,67	37 201,75	37 455,84	37 709,92	37 964,00
52 200	34 263,58	34 517,66	34 771,74	35 025,82	35 279,90	57 200	37 002,70	37 256,78	37 510,86	37 764,95	38 019,03
52 300	34 314,53	34 568,61	34 822,69	35 076,78	35 330,86	57 300	37 057,73	37 311,81	37 565,89	37 819,97	38 074,06
52 400	34 365,48	34 619,56	34 873,65	35 127,73	35 381,81	57 400	37 112,75	37 366,84	37 620,92	37 875,00	38 129,08
52 500	34 416,43	34 670,52	34 924,60	35 178,68	35 432,76	57 500	37 167,78	37 421,86	37 675,94	37 930,03	38 184,11
52 600	34 471,46	34 725,54	34 979,63	35 233,71	35 487,79	57 600	37 222,81	37 476,89	37 730,97	37 985,05	38 239,14
52 700	34 526,49	34 780,57	35 034,65	35 288,73	35 542,82	57 700	37 277,83	37 531,92	37 786,00	38 040,08	38 294,16
52 800	34 581,52	34 835,60	35 089,68	35 343,76	35 597,84	57 800	37 332,86	37 586,94	37 841,03	38 095,11	38 349,19
52 900	34 636,54	34 890,62	35 144,71	35 398,79	35 652,87	57 900	37 387,89	37 641,97	37 896,05	38 150,13	38 404,22
53 000	34 691,57	34 945,65	35 199,73	35 453,82	35 707,90	58 000	37 442,91	37 697,00	37 951,08	38 205,16	38 459,24
53 100	34 746,60	35 000,68	35 254,76	35 508,84	35 762,92	58 100	37 497,94	37 752,02	38 006,11	38 260,19	38 514,27
53 200	34 801,62	35 055,71	35 309,79	35 563,87	35 817,95	58 200	37 552,97	37 807,05	38 061,13	38 315,22	38 569,30
53 300	34 856,65	35 110,73	35 364,81	35 618,90	35 872,98	58 300	37 608,00	37 862,08	38 116,16	38 370,24	38 624,32
53 400	34 911,68	35 165,76	35 419,84	35 673,92	35 928,01	58 400	37 663,02	37 917,10	38 171,19	38 425,27	38 679,35
53 500	34 966,70	35 220,79	35 474,87	35 728,95	35 983,03	58 500	37 718,05	37 972,13	38 226,21	38 480,30	38 734,38
53 600	35 021,73	35 275,81	35 529,89	35 783,98	36 038,06	58 600	37 773,08	38 027,16	38 281,24	38 535,32	38 789,40
53 700	35 076,76	35 330,84	35 584,92	35 839,00	36 093,09	58 700	37 828,10	38 082,19	38 336,27	38 590,35	38 844,43
53 800	35 131,78	35 385,87	35 639,95	35 894,03	36 148,11	58 800	37 883,13	38 137,21	38 391,29	38 645,38	38 899,46
53 900	35 186,81	35 440,89	35 694,98	35 949,06	36 203,14	58 900	37 938,16	38 192,24	38 446,32	38 700,40	38 954,49
54 000	35 241,84	35 495,92	35 750,00	36 004,08	36 258,17	59 000	37 993,18	38 247,27	38 501,35	38 755,43	39 009,51
54 100	35 296,87	35 550,95	35 805,03	36 059,11	36 313,19	59 100	38 048,21	38 302,29	38 556,38	38 810,46	39 064,54
54 200	35 351,89	35 605,97	35 860,06	36 114,14	36 368,22	59 200	38 103,24	38 357,32	38 611,40	38 865,48	39 119,57
54 300	35 406,92	35 661,00	35 915,08	36 169,17	36 423,25	59 300	38 158,26	38 412,35	38 666,43	38 920,51	39 174,59
54 400	35 461,95	35 716,03	35 970,11	36 224,19	36 478,27	59 400	38 213,29	38 467,37	38 721,46	38 975,54	39 229,62
54 500	35 516,97	35 771,06	36 025,14	36 279,22	36 533,30	59 500	38 268,32	38 522,40	38 776,48	39 030,57	39 284,65
54 600	35 572,00	35 826,08	36 080,16	36 334,25	36 588,33	59 600	38 323,35	38 577,43	38 831,51	39 085,59	39 339,67
54 700	35 627,03	35 881,11	36 135,19	36 389,27	36 643,36	59 700	38 378,37	38 632,45	38 886,54	39 140,62	39 394,70
54 800	35 682,05	35 936,14	36 190,22	36 444,30	36 698,38	59 800	38 433,40	38 687,48	38 941,56	39 195,65	39 449,73
54 900	35 737,08	35 991,16	36 245,24	36 499,33	36 753,41	59 900	38 488,43	38 742,51	38 996,59	39 250,67	39 504,75
55 000	35 792,11	36 046,19	36 300,27	36 554,35	36 808,44	60 000	38 543,45	38 797,54	39 051,62	39 305,70	39 559,78

Indemnité de remplacement du revenu ou indemnité payable en vertu de la Loi sur les accidents du travail pour l'année 2014 (90 % du revenu net retenu pour 2014) Travailleur avec conjoint non à charge						Indemnité de remplacement du revenu ou indemnité payable en vertu de la Loi sur les accidents du travail pour l'année 2014 (90 % du revenu net retenu pour 2014) Travailleur avec conjoint non à charge					
Revenu brut annuel	Travailleur avec 2 personnes majeures à charge					Revenu brut annuel	Travailleur avec 2 personnes majeures à charge				
	Nombre de personnes mineures à charge						Nombre de personnes mineures à charge				
	0	1	2	3	4 et plus		0	1	2	3	4 et plus
60 100	38 598,48	38 852,56	39 106,64	39 360,73	39 614,81	65 100	41 349,83	41 603,91	41 857,99	42 112,07	42 366,15
60 200	38 653,51	38 907,59	39 161,67	39 415,75	39 669,84	65 200	41 404,85	41 658,93	41 913,02	42 167,10	42 421,18
60 300	38 708,53	38 962,62	39 216,70	39 470,78	39 724,86	65 300	41 459,88	41 713,96	41 968,04	42 222,13	42 476,21
60 400	38 763,56	39 017,64	39 271,73	39 525,81	39 779,89	65 400	41 514,91	41 768,99	42 023,07	42 277,15	42 531,24
60 500	38 818,59	39 072,67	39 326,75	39 580,83	39 834,92	65 500	41 569,93	41 824,02	42 078,10	42 332,18	42 586,26
60 600	38 873,61	39 127,70	39 381,78	39 635,86	39 889,94	65 600	41 624,96	41 879,04	42 133,12	42 387,21	42 641,29
60 700	38 928,64	39 182,72	39 436,81	39 690,89	39 944,97	65 700	41 679,99	41 934,07	42 188,15	42 442,23	42 696,32
60 800	38 983,67	39 237,75	39 491,83	39 745,91	40 000,00	65 800	41 735,01	41 989,10	42 243,18	42 497,26	42 751,34
60 900	39 038,70	39 292,78	39 546,86	39 800,94	40 055,02	65 900	41 790,04	42 044,12	42 298,21	42 552,29	42 806,37
61 000	39 093,72	39 347,80	39 601,89	39 855,97	40 110,05	66 000	41 845,07	42 099,15	42 353,23	42 607,31	42 861,40
61 100	39 148,75	39 402,83	39 656,91	39 911,00	40 165,08	66 100	41 900,09	42 154,18	42 408,26	42 662,34	42 916,42
61 200	39 203,78	39 457,86	39 711,94	39 966,02	40 220,10	66 200	41 955,12	42 209,20	42 463,29	42 717,37	42 971,45
61 300	39 258,80	39 512,89	39 766,97	40 021,05	40 275,13	66 300	42 010,15	42 264,23	42 518,31	42 772,40	43 026,48
61 400	39 313,83	39 567,91	39 821,99	40 076,08	40 330,16	66 400	42 065,18	42 319,26	42 573,34	42 827,42	43 081,50
61 500	39 368,86	39 622,94	39 877,02	40 131,10	40 385,19	66 500	42 120,20	42 374,28	42 628,37	42 882,45	43 136,53
61 600	39 423,88	39 677,97	39 932,05	40 186,13	40 440,21	66 600	42 175,23	42 429,31	42 683,39	42 937,48	43 191,56
61 700	39 478,91	39 732,99	39 987,07	40 241,16	40 495,24	66 700	42 230,26	42 484,34	42 738,42	42 992,50	43 246,58
61 800	39 533,94	39 788,02	40 042,10	40 296,18	40 550,27	66 800	42 285,28	42 539,37	42 793,45	43 047,53	43 301,61
61 900	39 588,96	39 843,05	40 097,13	40 351,21	40 605,29	66 900	42 340,31	42 594,39	42 848,47	43 102,56	43 356,64
62 000	39 643,99	39 898,07	40 152,16	40 406,24	40 660,32	67 000	42 395,34	42 649,42	42 903,50	43 157,58	43 411,67
62 100	39 699,02	39 953,10	40 207,18	40 461,26	40 715,35	67 100	42 450,36	42 704,45	42 958,53	43 212,61	43 466,69
62 200	39 754,05	40 008,13	40 262,21	40 516,29	40 770,37	67 200	42 505,39	42 759,47	43 013,56	43 267,64	43 521,72
62 300	39 809,07	40 063,15	40 317,24	40 571,32	40 825,40	67 300	42 560,42	42 814,50	43 068,58	43 322,66	43 576,75
62 400	39 864,10	40 118,18	40 372,26	40 626,35	40 880,43	67 400	42 615,44	42 869,53	43 123,61	43 377,69	43 631,77
62 500	39 919,13	40 173,21	40 427,29	40 681,37	40 935,45	67 500	42 670,47	42 924,55	43 178,64	43 432,72	43 686,80
62 600	39 974,15	40 228,24	40 482,32	40 736,40	40 990,48	67 600	42 725,50	42 979,58	43 233,66	43 487,74	43 741,83
62 700	40 029,18	40 283,26	40 537,34	40 791,43	41 045,51	67 700	42 780,53	43 034,61	43 288,69	43 542,77	43 796,85
62 800	40 084,21	40 338,29	40 592,37	40 846,45	41 100,54	67 800	42 835,55	43 089,63	43 343,72	43 597,80	43 851,88
62 900	40 139,23	40 393,32	40 647,40	40 901,48	41 155,56	67 900	42 890,58	43 144,66	43 398,74	43 652,83	43 906,91
63 000	40 194,26	40 448,34	40 702,42	40 956,51	41 210,59	68 000	42 945,61	43 199,69	43 453,77	43 707,85	43 961,93
63 100	40 249,29	40 503,37	40 757,45	41 011,53	41 265,62	68 100	43 000,63	43 254,72	43 508,80	43 762,88	44 016,96
63 200	40 304,31	40 558,40	40 812,48	41 066,56	41 320,64	68 200	43 055,66	43 309,74	43 563,82	43 817,91	44 071,99
63 300	40 359,34	40 613,42	40 867,51	41 121,59	41 375,67	68 300	43 110,69	43 364,77	43 618,85	43 872,93	44 127,02
63 400	40 414,37	40 668,45	40 922,53	41 176,61	41 430,70	68 400	43 165,71	43 419,80	43 673,88	43 927,96	44 182,04
63 500	40 469,40	40 723,48	40 977,56	41 231,64	41 485,72	68 500	43 220,74	43 474,82	43 728,91	43 982,99	44 237,07
63 600	40 524,42	40 778,50	41 032,59	41 286,67	41 540,75	68 600	43 275,77	43 529,85	43 783,93	44 038,01	44 292,10
63 700	40 579,45	40 833,53	41 087,61	41 341,70	41 595,78	68 700	43 330,79	43 584,88	43 838,96	44 093,04	44 347,12
63 800	40 634,48	40 888,56	41 142,64	41 396,72	41 650,80	68 800	43 385,82	43 639,90	43 893,99	44 148,07	44 402,15
63 900	40 689,50	40 943,58	41 197,67	41 451,75	41 705,83	68 900	43 440,85	43 694,93	43 949,01	44 203,09	44 457,18
64 000	40 744,53	40 998,61	41 252,69	41 506,78	41 760,86	69 000	43 495,88	43 749,96	44 004,04	44 258,12	44 512,20
64 100	40 799,56	41 053,64	41 307,72	41 561,80	41 815,89						
64 200	40 854,58	41 108,67	41 362,75	41 616,83	41 870,91						
64 300	40 909,61	41 163,69	41 417,77	41 671,86	41 925,94						
64 400	40 964,64	41 218,72	41 472,80	41 726,88	41 980,97						
64 500	41 019,66	41 273,75	41 527,83	41 781,91	42 035,99						
64 600	41 074,69	41 328,77	41 582,86	41 836,94	42 091,02						
64 700	41 129,72	41 383,80	41 637,88	41 891,96	42 146,05						
64 800	41 184,74	41 438,83	41 692,91	41 946,99	42 201,07						
64 900	41 239,77	41 493,85	41 747,94	42 002,02	42 256,10						
65 000	41 294,80	41 548,88	41 802,96	42 057,05	42 311,13						

Indemnité de remplacement du revenu ou indemnité payable en vertu de la Loi sur les accidents du travail pour l'année 2014 (90 % du revenu net retenu pour 2014) Travailleur avec conjoint non à charge						Indemnité de remplacement du revenu ou indemnité payable en vertu de la Loi sur les accidents du travail pour l'année 2014 (90 % du revenu net retenu pour 2014) Travailleur avec conjoint non à charge					
Revenu brut annuel	Travailleur avec 3 personnes majeures à charge Nombre de personnes mineures à charge					Revenu brut annuel	Travailleur avec 3 personnes majeures à charge Nombre de personnes mineures à charge				
	0	1	2	3	4 et plus		0	1	2	3	4 et plus
100	88,12	88,12	88,12	88,12	88,12	5 100	4 419,59	4 419,59	4 419,59	4 419,59	4 419,59
200	176,24	176,24	176,24	176,24	176,24	5 200	4 503,06	4 503,06	4 503,06	4 503,06	4 503,06
300	264,36	264,36	264,36	264,36	264,36	5 300	4 586,52	4 586,52	4 586,52	4 586,52	4 586,52
400	352,48	352,48	352,48	352,48	352,48	5 400	4 669,98	4 669,98	4 669,98	4 669,98	4 669,98
500	440,60	440,60	440,60	440,60	440,60	5 500	4 753,44	4 753,44	4 753,44	4 753,44	4 753,44
600	528,72	528,72	528,72	528,72	528,72	5 600	4 836,91	4 836,91	4 836,91	4 836,91	4 836,91
700	616,84	616,84	616,84	616,84	616,84	5 700	4 920,37	4 920,37	4 920,37	4 920,37	4 920,37
800	704,96	704,96	704,96	704,96	704,96	5 800	5 003,83	5 003,83	5 003,83	5 003,83	5 003,83
900	793,08	793,08	793,08	793,08	793,08	5 900	5 087,29	5 087,29	5 087,29	5 087,29	5 087,29
1 000	881,20	881,20	881,20	881,20	881,20	6 000	5 170,76	5 170,76	5 170,76	5 170,76	5 170,76
1 100	969,32	969,32	969,32	969,32	969,32	6 100	5 254,22	5 254,22	5 254,22	5 254,22	5 254,22
1 200	1 057,44	1 057,44	1 057,44	1 057,44	1 057,44	6 200	5 337,68	5 337,68	5 337,68	5 337,68	5 337,68
1 300	1 145,56	1 145,56	1 145,56	1 145,56	1 145,56	6 300	5 421,14	5 421,14	5 421,14	5 421,14	5 421,14
1 400	1 233,68	1 233,68	1 233,68	1 233,68	1 233,68	6 400	5 504,61	5 504,61	5 504,61	5 504,61	5 504,61
1 500	1 321,80	1 321,80	1 321,80	1 321,80	1 321,80	6 500	5 588,07	5 588,07	5 588,07	5 588,07	5 588,07
1 600	1 409,92	1 409,92	1 409,92	1 409,92	1 409,92	6 600	5 671,53	5 671,53	5 671,53	5 671,53	5 671,53
1 700	1 498,04	1 498,04	1 498,04	1 498,04	1 498,04	6 700	5 754,99	5 754,99	5 754,99	5 754,99	5 754,99
1 800	1 586,16	1 586,16	1 586,16	1 586,16	1 586,16	6 800	5 838,46	5 838,46	5 838,46	5 838,46	5 838,46
1 900	1 674,28	1 674,28	1 674,28	1 674,28	1 674,28	6 900	5 921,92	5 921,92	5 921,92	5 921,92	5 921,92
2 000	1 762,40	1 762,40	1 762,40	1 762,40	1 762,40	7 000	6 005,38	6 005,38	6 005,38	6 005,38	6 005,38
2 100	1 850,52	1 850,52	1 850,52	1 850,52	1 850,52	7 100	6 088,84	6 088,84	6 088,84	6 088,84	6 088,84
2 200	1 938,64	1 938,64	1 938,64	1 938,64	1 938,64	7 200	6 172,31	6 172,31	6 172,31	6 172,31	6 172,31
2 300	2 026,76	2 026,76	2 026,76	2 026,76	2 026,76	7 300	6 255,77	6 255,77	6 255,77	6 255,77	6 255,77
2 400	2 114,88	2 114,88	2 114,88	2 114,88	2 114,88	7 400	6 339,23	6 339,23	6 339,23	6 339,23	6 339,23
2 500	2 203,00	2 203,00	2 203,00	2 203,00	2 203,00	7 500	6 422,69	6 422,69	6 422,69	6 422,69	6 422,69
2 600	2 291,12	2 291,12	2 291,12	2 291,12	2 291,12	7 600	6 506,15	6 506,15	6 506,15	6 506,15	6 506,15
2 700	2 379,24	2 379,24	2 379,24	2 379,24	2 379,24	7 700	6 589,62	6 589,62	6 589,62	6 589,62	6 589,62
2 800	2 467,36	2 467,36	2 467,36	2 467,36	2 467,36	7 800	6 673,08	6 673,08	6 673,08	6 673,08	6 673,08
2 900	2 555,48	2 555,48	2 555,48	2 555,48	2 555,48	7 900	6 756,54	6 756,54	6 756,54	6 756,54	6 756,54
3 000	2 643,60	2 643,60	2 643,60	2 643,60	2 643,60	8 000	6 840,00	6 840,00	6 840,00	6 840,00	6 840,00
3 100	2 731,72	2 731,72	2 731,72	2 731,72	2 731,72	8 100	6 923,47	6 923,47	6 923,47	6 923,47	6 923,47
3 200	2 819,84	2 819,84	2 819,84	2 819,84	2 819,84	8 200	7 006,93	7 006,93	7 006,93	7 006,93	7 006,93
3 300	2 907,96	2 907,96	2 907,96	2 907,96	2 907,96	8 300	7 090,39	7 090,39	7 090,39	7 090,39	7 090,39
3 400	2 996,08	2 996,08	2 996,08	2 996,08	2 996,08	8 400	7 173,85	7 173,85	7 173,85	7 173,85	7 173,85
3 500	3 084,20	3 084,20	3 084,20	3 084,20	3 084,20	8 500	7 257,32	7 257,32	7 257,32	7 257,32	7 257,32
3 600	3 167,66	3 167,66	3 167,66	3 167,66	3 167,66	8 600	7 340,78	7 340,78	7 340,78	7 340,78	7 340,78
3 700	3 251,12	3 251,12	3 251,12	3 251,12	3 251,12	8 700	7 424,24	7 424,24	7 424,24	7 424,24	7 424,24
3 800	3 334,58	3 334,58	3 334,58	3 334,58	3 334,58	8 800	7 507,70	7 507,70	7 507,70	7 507,70	7 507,70
3 900	3 418,05	3 418,05	3 418,05	3 418,05	3 418,05	8 900	7 591,17	7 591,17	7 591,17	7 591,17	7 591,17
4 000	3 501,51	3 501,51	3 501,51	3 501,51	3 501,51	9 000	7 674,63	7 674,63	7 674,63	7 674,63	7 674,63
4 100	3 584,97	3 584,97	3 584,97	3 584,97	3 584,97	9 100	7 758,09	7 758,09	7 758,09	7 758,09	7 758,09
4 200	3 668,43	3 668,43	3 668,43	3 668,43	3 668,43	9 200	7 841,55	7 841,55	7 841,55	7 841,55	7 841,55
4 300	3 751,90	3 751,90	3 751,90	3 751,90	3 751,90	9 300	7 925,02	7 925,02	7 925,02	7 925,02	7 925,02
4 400	3 835,36	3 835,36	3 835,36	3 835,36	3 835,36	9 400	8 008,48	8 008,48	8 008,48	8 008,48	8 008,48
4 500	3 918,82	3 918,82	3 918,82	3 918,82	3 918,82	9 500	8 091,94	8 091,94	8 091,94	8 091,94	8 091,94
4 600	4 002,28	4 002,28	4 002,28	4 002,28	4 002,28	9 600	8 175,40	8 175,40	8 175,40	8 175,40	8 175,40
4 700	4 085,75	4 085,75	4 085,75	4 085,75	4 085,75	9 700	8 258,87	8 258,87	8 258,87	8 258,87	8 258,87
4 800	4 169,21	4 169,21	4 169,21	4 169,21	4 169,21	9 800	8 342,33	8 342,33	8 342,33	8 342,33	8 342,33
4 900	4 252,67	4 252,67	4 252,67	4 252,67	4 252,67	9 900	8 425,79	8 425,79	8 425,79	8 425,79	8 425,79
5 000	4 336,13	4 336,13	4 336,13	4 336,13	4 336,13	10 000	8 509,25	8 509,25	8 509,25	8 509,25	8 509,25

Indemnité de remplacement du revenu ou indemnité payable en vertu de la Loi sur les accidents du travail pour l'année 2014 (90 % du revenu net retenu pour 2014) Travailleur avec conjoint non à charge Travailleur avec 3 personnes majeures à charge						Indemnité de remplacement du revenu ou indemnité payable en vertu de la Loi sur les accidents du travail pour l'année 2014 (90 % du revenu net retenu pour 2014) Travailleur avec conjoint non à charge Travailleur avec 3 personnes majeures à charge					
Revenu brut annuel	Nombre de personnes mineures à charge					Revenu brut annuel	Nombre de personnes mineures à charge				
	0	1	2	3	4 et plus		0	1	2	3	4 et plus
10 100	8 592,71	8 592,71	8 592,71	8 592,71	8 592,71	15 100	12 549,49	12 765,83	12 765,83	12 765,83	12 765,83
10 200	8 676,18	8 676,18	8 676,18	8 676,18	8 676,18	15 200	12 622,49	12 849,30	12 849,30	12 849,30	12 849,30
10 300	8 759,64	8 759,64	8 759,64	8 759,64	8 759,64	15 300	12 695,50	12 932,76	12 932,76	12 932,76	12 932,76
10 400	8 843,10	8 843,10	8 843,10	8 843,10	8 843,10	15 400	12 768,51	13 016,22	13 016,22	13 016,22	13 016,22
10 500	8 926,56	8 926,56	8 926,56	8 926,56	8 926,56	15 500	12 841,52	13 095,60	13 099,68	13 099,68	13 099,68
10 600	9 010,03	9 010,03	9 010,03	9 010,03	9 010,03	15 600	12 914,53	13 168,61	13 183,15	13 183,15	13 183,15
10 700	9 093,49	9 093,49	9 093,49	9 093,49	9 093,49	15 700	12 987,54	13 241,62	13 266,61	13 266,61	13 266,61
10 800	9 176,95	9 176,95	9 176,95	9 176,95	9 176,95	15 800	13 060,55	13 314,63	13 350,07	13 350,07	13 350,07
10 900	9 260,41	9 260,41	9 260,41	9 260,41	9 260,41	15 900	13 133,56	13 387,64	13 433,53	13 433,53	13 433,53
11 000	9 343,88	9 343,88	9 343,88	9 343,88	9 343,88	16 000	13 206,56	13 460,65	13 517,00	13 517,00	13 517,00
11 100	9 427,34	9 427,34	9 427,34	9 427,34	9 427,34	16 100	13 279,57	13 533,66	13 600,46	13 600,46	13 600,46
11 200	9 510,80	9 510,80	9 510,80	9 510,80	9 510,80	16 200	13 352,58	13 606,66	13 683,92	13 683,92	13 683,92
11 300	9 594,26	9 594,26	9 594,26	9 594,26	9 594,26	16 300	13 425,59	13 679,67	13 767,38	13 767,38	13 767,38
11 400	9 677,73	9 677,73	9 677,73	9 677,73	9 677,73	16 400	13 498,60	13 752,68	13 850,85	13 850,85	13 850,85
11 500	9 761,19	9 761,19	9 761,19	9 761,19	9 761,19	16 500	13 571,61	13 825,69	13 934,31	13 934,31	13 934,31
11 600	9 844,65	9 844,65	9 844,65	9 844,65	9 844,65	16 600	13 644,62	13 898,70	14 017,77	14 017,77	14 017,77
11 700	9 928,11	9 928,11	9 928,11	9 928,11	9 928,11	16 700	13 717,63	13 971,71	14 101,23	14 101,23	14 101,23
11 800	10 011,58	10 011,58	10 011,58	10 011,58	10 011,58	16 800	13 790,63	14 044,72	14 184,70	14 184,70	14 184,70
11 900	10 095,04	10 095,04	10 095,04	10 095,04	10 095,04	16 900	13 863,64	14 117,73	14 268,16	14 268,16	14 268,16
12 000	10 178,50	10 178,50	10 178,50	10 178,50	10 178,50	17 000	13 936,65	14 190,73	14 351,62	14 351,62	14 351,62
12 100	10 261,96	10 261,96	10 261,96	10 261,96	10 261,96	17 100	14 009,66	14 263,74	14 435,08	14 435,08	14 435,08
12 200	10 345,43	10 345,43	10 345,43	10 345,43	10 345,43	17 200	14 082,67	14 336,75	14 518,55	14 518,55	14 518,55
12 300	10 428,89	10 428,89	10 428,89	10 428,89	10 428,89	17 300	14 155,68	14 409,76	14 602,01	14 602,01	14 602,01
12 400	10 512,35	10 512,35	10 512,35	10 512,35	10 512,35	17 400	14 228,69	14 482,77	14 685,47	14 685,47	14 685,47
12 500	10 595,81	10 595,81	10 595,81	10 595,81	10 595,81	17 500	14 301,70	14 555,78	14 768,93	14 768,93	14 768,93
12 600	10 679,27	10 679,27	10 679,27	10 679,27	10 679,27	17 600	14 374,70	14 628,79	14 852,39	14 852,39	14 852,39
12 700	10 762,74	10 762,74	10 762,74	10 762,74	10 762,74	17 700	14 447,71	14 701,80	14 935,86	14 935,86	14 935,86
12 800	10 846,20	10 846,20	10 846,20	10 846,20	10 846,20	17 800	14 520,72	14 774,80	15 019,32	15 019,32	15 019,32
12 900	10 929,66	10 929,66	10 929,66	10 929,66	10 929,66	17 900	14 593,73	14 847,81	15 101,90	15 102,78	15 102,78
13 000	11 013,12	11 013,12	11 013,12	11 013,12	11 013,12	18 000	14 666,74	14 920,82	15 174,90	15 186,24	15 186,24
13 100	11 089,31	11 096,59	11 096,59	11 096,59	11 096,59	18 100	14 739,75	14 993,83	15 247,91	15 269,71	15 269,71
13 200	11 162,32	11 180,05	11 180,05	11 180,05	11 180,05	18 200	14 812,76	15 066,84	15 320,92	15 353,17	15 353,17
13 300	11 235,33	11 263,51	11 263,51	11 263,51	11 263,51	18 300	14 885,77	15 139,85	15 393,93	15 436,63	15 436,63
13 400	11 308,34	11 346,97	11 346,97	11 346,97	11 346,97	18 400	14 958,77	15 212,86	15 466,94	15 520,09	15 520,09
13 500	11 381,35	11 430,44	11 430,44	11 430,44	11 430,44	18 500	15 031,78	15 285,87	15 539,95	15 603,56	15 603,56
13 600	11 454,36	11 513,90	11 513,90	11 513,90	11 513,90	18 600	15 104,79	15 358,87	15 612,96	15 687,02	15 687,02
13 700	11 527,36	11 597,36	11 597,36	11 597,36	11 597,36	18 700	15 177,80	15 431,88	15 685,96	15 770,48	15 770,48
13 800	11 600,37	11 680,82	11 680,82	11 680,82	11 680,82	18 800	15 250,81	15 504,89	15 758,97	15 853,94	15 853,94
13 900	11 673,38	11 764,29	11 764,29	11 764,29	11 764,29	18 900	15 323,82	15 577,90	15 831,98	15 937,41	15 937,41
14 000	11 746,39	11 847,75	11 847,75	11 847,75	11 847,75	19 000	15 396,83	15 650,91	15 904,99	16 020,87	16 020,87
14 100	11 819,40	11 931,21	11 931,21	11 931,21	11 931,21	19 100	15 469,84	15 723,92	15 978,00	16 104,33	16 104,33
14 200	11 892,41	12 014,67	12 014,67	12 014,67	12 014,67	19 200	15 542,84	15 796,93	16 051,01	16 187,79	16 187,79
14 300	11 965,42	12 098,14	12 098,14	12 098,14	12 098,14	19 300	15 615,85	15 869,94	16 124,02	16 271,26	16 271,26
14 400	12 038,43	12 181,60	12 181,60	12 181,60	12 181,60	19 400	15 688,86	15 942,94	16 197,03	16 354,72	16 354,72
14 500	12 111,43	12 265,06	12 265,06	12 265,06	12 265,06	19 500	15 761,87	16 015,95	16 270,03	16 438,18	16 438,18
14 600	12 184,44	12 348,52	12 348,52	12 348,52	12 348,52	19 600	15 834,88	16 088,96	16 343,04	16 521,64	16 521,64
14 700	12 257,45	12 431,99	12 431,99	12 431,99	12 431,99	19 700	15 907,89	16 161,97	16 416,05	16 605,11	16 605,11
14 800	12 330,46	12 515,45	12 515,45	12 515,45	12 515,45	19 800	15 980,90	16 234,98	16 489,06	16 688,57	16 688,57
14 900	12 403,47	12 598,91	12 598,91	12 598,91	12 598,91	19 900	16 053,91	16 307,99	16 562,07	16 772,03	16 772,03
15 000	12 476,48	12 682,37	12 682,37	12 682,37	12 682,37	20 000	16 126,91	16 381,00	16 635,08	16 855,49	16 855,49

**Indemnité de remplacement du revenu ou indemnité
payable en vertu de la Loi sur les accidents du travail
pour l'année 2014**

Revenu brut annuel	(90 % du revenu net retenu pour 2014) Travailleur avec conjoint non à charge Travailleur avec 3 personnes majeures à charge Nombre de personnes mineures à charge				
	0	1	2	3	4 et plus
	20 100	16 199,92	16 454,01	16 708,09	16 938,95
20 200	16 272,93	16 527,01	16 781,10	17 022,42	17 022,42
20 300	16 345,94	16 600,02	16 854,10	17 105,88	17 105,88
20 400	16 418,95	16 673,03	16 927,11	17 181,20	17 189,34
20 500	16 491,96	16 746,04	17 000,12	17 254,20	17 272,80
20 600	16 564,97	16 819,05	17 073,13	17 327,21	17 356,27
20 700	16 637,98	16 892,06	17 146,14	17 400,22	17 439,73
20 800	16 710,98	16 965,07	17 219,15	17 473,23	17 523,19
20 900	16 783,99	17 038,07	17 292,16	17 546,24	17 606,65
21 000	16 857,00	17 111,08	17 365,17	17 619,25	17 690,12
21 100	16 930,01	17 184,09	17 438,17	17 692,26	17 773,58
21 200	17 003,02	17 257,10	17 511,18	17 765,27	17 857,04
21 300	17 076,03	17 330,11	17 584,19	17 838,27	17 940,50
21 400	17 149,04	17 403,12	17 657,20	17 911,28	18 023,97
21 500	17 222,05	17 476,13	17 730,21	17 984,29	18 107,43
21 600	17 295,05	17 549,14	17 803,22	18 057,30	18 190,89
21 700	17 368,06	17 622,14	17 876,23	18 130,31	18 274,35
21 800	17 441,07	17 695,15	17 949,24	18 203,32	18 357,82
21 900	17 514,08	17 768,16	18 022,24	18 276,33	18 441,28
22 000	17 587,09	17 841,17	18 095,25	18 349,34	18 524,74
22 100	17 660,10	17 914,18	18 168,26	18 422,34	18 608,20
22 200	17 733,11	17 987,19	18 241,27	18 495,35	18 691,67
22 300	17 806,12	18 060,20	18 314,28	18 568,36	18 775,13
22 400	17 879,13	18 133,21	18 387,29	18 641,37	18 858,59
22 500	17 952,14	18 206,22	18 460,30	18 714,38	18 942,05
22 600	18 025,15	18 279,23	18 533,31	18 787,39	19 025,52
22 700	18 098,16	18 352,24	18 606,32	18 860,40	19 109,00
22 800	18 171,17	18 425,25	18 679,33	18 933,41	19 192,48
22 900	18 244,18	18 498,26	18 752,34	19 006,42	19 275,96
23 000	18 317,19	18 571,27	18 825,35	19 079,43	19 359,45
23 100	18 390,20	18 644,28	18 898,36	19 152,44	19 442,94
23 200	18 463,21	18 717,29	18 967,37	19 225,45	19 526,43
23 300	18 536,22	18 790,30	19 036,38	19 298,46	19 609,92
23 400	18 609,23	18 863,31	19 105,39	19 371,47	19 693,41
23 500	18 682,24	18 936,32	19 174,40	19 444,48	19 776,90
23 600	18 755,25	19 009,33	19 243,41	19 517,49	19 860,39
23 700	18 828,26	19 082,34	19 312,42	19 590,50	19 943,88
23 800	18 901,27	19 155,35	19 381,43	19 663,51	20 027,37
23 900	18 974,28	19 228,36	19 450,44	19 736,52	20 110,86
24 000	19 047,29	19 301,37	19 519,45	19 809,53	20 194,35
24 100	19 120,30	19 374,38	19 588,46	19 882,54	20 277,84
24 200	19 193,31	19 447,39	19 657,47	19 955,55	20 361,33
24 300	19 266,32	19 520,40	19 726,48	20 028,56	20 444,82
24 400	19 339,33	19 593,41	19 795,49	20 101,57	20 528,31
24 500	19 412,34	19 666,42	19 864,50	20 174,58	20 611,80
24 600	19 485,35	19 739,43	19 933,51	20 247,59	20 695,29
24 700	19 558,36	19 812,44	20 002,52	20 320,60	20 778,78
24 800	19 631,37	19 885,45	20 071,53	20 393,61	20 862,27
24 900	19 704,38	19 958,46	20 140,54	20 466,62	20 945,76
25 000	19 777,39	20 031,47	20 209,55	20 539,63	21 029,25

**Indemnité de remplacement du revenu ou indemnité
payable en vertu de la Loi sur les accidents du travail
pour l'année 2014**

Revenu brut annuel	(90 % du revenu net retenu pour 2014) Travailleur avec conjoint non à charge Travailleur avec 3 personnes majeures à charge Nombre de personnes mineures à charge				
	0	1	2	3	4 et plus
	25 100	19 459,40	19 713,48	19 967,56	20 221,65
25 200	19 518,01	19 772,09	20 026,17	20 280,25	20 534,34
25 300	19 576,62	19 830,70	20 084,78	20 338,86	20 592,95
25 400	19 635,23	19 889,31	20 143,39	20 397,47	20 651,55
25 500	19 693,83	19 947,92	20 202,00	20 456,08	20 710,16
25 600	19 752,44	20 006,53	20 260,61	20 514,69	20 768,77
25 700	19 811,05	20 065,13	20 319,22	20 573,30	20 827,38
25 800	19 869,66	20 123,74	20 377,83	20 631,91	20 885,99
25 900	19 928,27	20 182,35	20 436,43	20 690,52	20 944,60
26 000	19 986,88	20 240,96	20 495,04	20 749,12	21 003,21
26 100	20 045,49	20 299,57	20 553,65	20 807,73	21 061,82
26 200	20 104,10	20 358,18	20 612,26	20 866,34	21 120,42
26 300	20 162,70	20 416,79	20 670,87	20 924,95	21 179,03
26 400	20 221,31	20 475,40	20 729,48	20 983,56	21 237,64
26 500	20 279,92	20 534,00	20 788,09	21 042,17	21 296,25
26 600	20 338,53	20 592,61	20 846,69	21 100,78	21 354,86
26 700	20 397,14	20 651,22	20 905,30	21 159,39	21 413,47
26 800	20 455,75	20 709,83	20 963,91	21 217,99	21 472,08
26 900	20 514,36	20 768,44	21 022,52	21 276,60	21 530,69
27 000	20 572,97	20 827,05	21 081,13	21 335,21	21 589,29
27 100	20 631,57	20 885,66	21 139,74	21 393,82	21 647,90
27 200	20 690,18	20 944,27	21 198,35	21 452,43	21 706,51
27 300	20 748,79	21 002,87	21 256,96	21 511,04	21 765,12
27 400	20 807,40	21 061,48	21 315,56	21 569,65	21 823,73
27 500	20 866,01	21 120,09	21 374,17	21 628,26	21 882,34
27 600	20 924,62	21 178,70	21 432,78	21 686,86	21 940,95
27 700	20 983,23	21 237,31	21 491,39	21 745,47	21 999,56
27 800	21 041,84	21 295,92	21 550,00	21 804,08	22 058,16
27 900	21 100,44	21 354,53	21 608,61	21 862,69	22 116,77
28 000	21 159,05	21 413,14	21 667,22	21 921,30	22 175,38
28 100	21 217,66	21 471,74	21 725,83	21 979,91	22 233,99
28 200	21 276,27	21 530,35	21 784,43	22 038,52	22 292,60
28 300	21 334,88	21 588,96	21 843,04	22 097,13	22 351,21
28 400	21 393,49	21 647,57	21 901,65	22 155,73	22 409,82
28 500	21 452,10	21 706,18	21 960,26	22 214,34	22 468,43
28 600	21 510,71	21 764,79	22 018,87	22 272,95	22 527,03
28 700	21 569,31	21 823,40	22 077,48	22 331,56	22 585,64
28 800	21 627,92	21 882,00	22 136,09	22 390,17	22 644,25
28 900	21 686,53	21 940,61	22 194,70	22 448,78	22 702,86
29 000	21 745,14	21 999,22	22 253,30	22 507,39	22 761,47
29 100	21 803,75	22 057,83	22 311,91	22 566,00	22 820,08
29 200	21 862,36	22 116,44	22 370,52	22 624,60	22 878,69
29 300	21 920,97	22 175,05	22 429,13	22 683,21	22 937,30
29 400	21 979,58	22 233,66	22 487,74	22 741,82	22 995,90
29 500	22 038,18	22 292,27	22 546,35	22 800,43	23 054,51
29 600	22 096,79	22 350,87	22 604,96	22 859,04	23 113,12
29 700	22 155,40	22 409,48	22 663,57	22 917,65	23 171,73
29 800	22 214,01	22 468,09	22 722,17	22 976,26	23 230,34
29 900	22 272,62	22 526,70	22 780,78	23 034,87	23 288,95
30 000	22 331,23	22 585,31	22 839,39	23 093,47	23 347,56

Indemnité de remplacement du revenu ou indemnité payable en vertu de la Loi sur les accidents du travail pour l'année 2014 (90 % du revenu net retenu pour 2014) Travailleur avec conjoint non à charge						Indemnité de remplacement du revenu ou indemnité payable en vertu de la Loi sur les accidents du travail pour l'année 2014 (90 % du revenu net retenu pour 2014) Travailleur avec conjoint non à charge					
Revenu brut annuel	Travailleur avec 3 personnes majeures à charge					Revenu brut annuel	Travailleur avec 3 personnes majeures à charge				
	Nombre de personnes mineures à charge						Nombre de personnes mineures à charge				
	0	1	2	3	4 et plus		0	1	2	3	4 et plus
30 100	22 389,84	22 643,92	22 898,00	23 152,08	23 406,16	35 100	25 320,27	25 574,36	25 828,44	26 082,52	26 336,60
30 200	22 448,45	22 702,53	22 956,61	23 210,69	23 464,77	35 200	25 378,88	25 632,96	25 887,05	26 141,13	26 395,21
30 300	22 507,05	22 761,14	23 015,22	23 269,30	23 523,38	35 300	25 437,49	25 691,57	25 945,65	26 199,74	26 453,82
30 400	22 565,66	22 819,74	23 073,83	23 327,91	23 581,99	35 400	25 496,10	25 750,18	26 004,26	26 258,35	26 512,43
30 500	22 624,27	22 878,35	23 132,44	23 386,52	23 640,60	35 500	25 554,71	25 808,79	26 062,87	26 316,95	26 571,04
30 600	22 682,88	22 936,96	23 191,04	23 445,13	23 699,21	35 600	25 613,32	25 867,40	26 121,48	26 375,56	26 629,65
30 700	22 741,49	22 995,57	23 249,65	23 503,74	23 757,82	35 700	25 671,93	25 926,01	26 180,09	26 434,17	26 688,25
30 800	22 800,10	23 054,18	23 308,26	23 562,34	23 816,43	35 800	25 730,53	25 984,62	26 238,70	26 492,78	26 746,86
30 900	22 858,71	23 112,79	23 366,87	23 620,95	23 875,03	35 900	25 789,14	26 043,23	26 297,31	26 551,39	26 805,47
31 000	22 917,31	23 171,40	23 425,48	23 679,56	23 933,64	36 000	25 847,75	26 101,83	26 355,92	26 610,00	26 864,08
31 100	22 975,92	23 230,01	23 484,09	23 738,17	23 992,25	36 100	25 906,36	26 160,44	26 414,52	26 668,61	26 922,69
31 200	23 034,53	23 288,61	23 542,70	23 796,78	24 050,86	36 200	25 964,97	26 219,05	26 473,13	26 727,22	26 981,30
31 300	23 093,14	23 347,22	23 601,31	23 855,39	24 109,47	36 300	26 023,58	26 277,66	26 531,74	26 785,82	27 039,91
31 400	23 151,75	23 405,83	23 659,91	23 914,00	24 168,08	36 400	26 082,19	26 336,27	26 590,35	26 844,43	27 098,52
31 500	23 210,36	23 464,44	23 718,52	23 972,61	24 226,69	36 500	26 140,80	26 394,88	26 648,96	26 903,04	27 157,12
31 600	23 268,97	23 523,05	23 777,13	24 031,21	24 285,30	36 600	26 199,40	26 453,49	26 707,57	26 961,65	27 215,73
31 700	23 327,58	23 581,66	23 835,74	24 089,82	24 343,90	36 700	26 258,01	26 512,09	26 766,18	27 020,26	27 274,34
31 800	23 386,18	23 640,27	23 894,35	24 148,43	24 402,51	36 800	26 316,62	26 570,70	26 824,79	27 078,87	27 332,95
31 900	23 444,79	23 698,88	23 952,96	24 207,04	24 461,12	36 900	26 375,23	26 629,31	26 883,39	27 137,48	27 391,56
32 000	23 503,40	23 757,48	24 011,57	24 265,65	24 519,73	37 000	26 433,84	26 687,92	26 942,00	27 196,09	27 450,17
32 100	23 562,01	23 816,09	24 070,18	24 324,26	24 578,34	37 100	26 492,45	26 746,53	27 000,61	27 254,69	27 508,78
32 200	23 620,62	23 874,70	24 128,78	24 382,87	24 636,95	37 200	26 551,06	26 805,14	27 059,22	27 313,30	27 567,39
32 300	23 679,23	23 933,31	24 187,39	24 441,47	24 695,56	37 300	26 609,67	26 863,75	27 117,83	27 371,91	27 625,99
32 400	23 737,84	23 991,92	24 246,00	24 500,08	24 754,17	37 400	26 668,27	26 922,36	27 176,44	27 430,52	27 684,60
32 500	23 796,45	24 050,53	24 304,61	24 558,69	24 812,77	37 500	26 726,88	26 980,96	27 235,05	27 489,13	27 743,21
32 600	23 855,05	24 109,14	24 363,22	24 617,30	24 871,38	37 600	26 785,49	27 039,57	27 293,66	27 547,74	27 801,82
32 700	23 913,66	24 167,75	24 421,83	24 675,91	24 929,99	37 700	26 844,10	27 098,18	27 352,26	27 606,35	27 860,43
32 800	23 972,27	24 226,35	24 480,44	24 734,52	24 988,60	37 800	26 902,71	27 156,79	27 410,87	27 664,96	27 919,04
32 900	24 030,88	24 284,96	24 539,05	24 793,13	25 047,21	37 900	26 961,32	27 215,40	27 469,48	27 723,56	27 977,65
33 000	24 089,49	24 343,57	24 597,65	24 851,74	25 105,82	38 000	27 019,93	27 274,01	27 528,09	27 782,17	28 036,25
33 100	24 148,10	24 402,18	24 656,26	24 910,34	25 164,43	38 100	27 078,54	27 332,62	27 586,70	27 840,78	28 094,86
33 200	24 206,71	24 460,79	24 714,87	24 968,95	25 223,04	38 200	27 137,14	27 391,23	27 645,31	27 899,39	28 153,47
33 300	24 265,32	24 519,40	24 773,48	25 027,56	25 281,64	38 300	27 195,75	27 449,83	27 703,92	27 958,00	28 212,08
33 400	24 323,92	24 578,01	24 832,09	25 086,17	25 340,25	38 400	27 254,36	27 508,44	27 762,53	28 016,61	28 270,69
33 500	24 382,53	24 636,62	24 890,70	25 144,78	25 398,86	38 500	27 312,97	27 567,05	27 821,13	28 075,22	28 329,30
33 600	24 441,14	24 695,22	24 949,31	25 203,39	25 457,47	38 600	27 371,58	27 625,66	27 879,74	28 133,83	28 387,91
33 700	24 499,75	24 753,83	25 007,92	25 262,00	25 516,08	38 700	27 430,19	27 684,27	27 938,35	28 192,43	28 446,52
33 800	24 558,36	24 812,44	25 066,52	25 320,61	25 574,69	38 800	27 488,80	27 742,88	27 996,96	28 251,04	28 505,12
33 900	24 616,97	24 871,05	25 125,13	25 379,21	25 633,30	38 900	27 547,40	27 801,49	28 055,57	28 309,65	28 563,73
34 000	24 675,58	24 929,66	25 183,74	25 437,82	25 691,91	39 000	27 606,01	27 860,10	28 114,18	28 368,26	28 622,34
34 100	24 734,19	24 988,27	25 242,35	25 496,43	25 750,51	39 100	27 664,62	27 918,70	28 172,79	28 426,87	28 680,95
34 200	24 792,79	25 046,88	25 300,96	25 555,04	25 809,12	39 200	27 723,23	27 977,31	28 231,40	28 485,48	28 739,56
34 300	24 851,40	25 105,49	25 359,57	25 613,65	25 867,73	39 300	27 781,84	28 035,92	28 290,00	28 544,09	28 798,17
34 400	24 910,01	25 164,09	25 418,18	25 672,26	25 926,34	39 400	27 840,45	28 094,53	28 348,61	28 602,70	28 856,78
34 500	24 968,62	25 222,70	25 476,78	25 730,87	25 984,95	39 500	27 899,06	28 153,14	28 407,22	28 661,30	28 915,39
34 600	25 027,23	25 281,31	25 535,39	25 789,48	26 043,56	39 600	27 957,67	28 211,75	28 465,83	28 719,91	28 973,99
34 700	25 085,84	25 339,92	25 594,00	25 848,08	26 102,17	39 700	28 016,27	28 270,36	28 524,44	28 778,52	29 032,60
34 800	25 144,45	25 398,53	25 652,61	25 906,69	26 160,78	39 800	28 074,88	28 328,97	28 583,05	28 837,13	29 091,21
34 900	25 203,06	25 457,14	25 711,22	25 965,30	26 219,38	39 900	28 133,49	28 387,57	28 641,66	28 895,74	29 149,82
35 000	25 261,66	25 515,75	25 769,83	26 023,91	26 277,99	40 000	28 192,10	28 446,18	28 700,27	28 954,35	29 208,43

**Indemnité de remplacement du revenu ou indemnité
payable en vertu de la Loi sur les accidents du travail**

**pour l'année 2014
(90 % du revenu net retenu pour 2014)**

Revenu brut annuel	Travailleur avec conjoint non à charge Travailleur avec 3 personnes majeures à charge Nombre de personnes mineures à charge				
	0	1	2	3	4 et plus
	40 100	28 250,71	28 504,79	28 758,87	29 012,96
40 200	28 309,32	28 563,40	28 817,48	29 071,56	29 325,65
40 300	28 367,93	28 622,01	28 876,09	29 130,17	29 384,26
40 400	28 426,54	28 680,62	28 934,70	29 188,78	29 442,86
40 500	28 485,14	28 739,23	28 993,31	29 247,39	29 501,47
40 600	28 543,75	28 797,84	29 051,92	29 306,00	29 560,08
40 700	28 602,36	28 856,44	29 110,53	29 364,61	29 618,69
40 800	28 660,97	28 915,05	29 169,14	29 423,22	29 677,30
40 900	28 719,58	28 973,66	29 227,74	29 481,83	29 735,91
41 000	28 778,19	29 032,27	29 286,35	29 540,43	29 794,52
41 100	28 836,80	29 090,88	29 344,96	29 599,04	29 853,13
41 200	28 895,41	29 149,49	29 403,57	29 657,65	29 911,73
41 300	28 954,01	29 208,10	29 462,18	29 716,26	29 970,34
41 400	29 012,62	29 266,71	29 520,79	29 774,87	30 028,95
41 500	29 071,23	29 325,31	29 579,40	29 833,48	30 087,56
41 600	29 129,84	29 383,92	29 638,01	29 892,09	30 146,17
41 700	29 188,45	29 442,53	29 696,61	29 950,70	30 204,78
41 800	29 247,06	29 501,14	29 755,22	30 009,30	30 263,39
41 900	29 305,67	29 559,75	29 813,83	30 067,91	30 322,00
42 000	29 364,28	29 618,36	29 872,44	30 126,52	30 380,60
42 100	29 422,88	29 676,97	29 931,05	30 185,13	30 439,21
42 200	29 481,49	29 735,58	29 989,66	30 243,74	30 497,82
42 300	29 540,10	29 794,18	30 048,27	30 302,35	30 556,43
42 400	29 598,71	29 852,79	30 106,87	30 360,96	30 615,04
42 500	29 657,32	29 911,40	30 165,48	30 419,57	30 673,65
42 600	29 715,93	29 970,01	30 224,09	30 478,17	30 732,26
42 700	29 774,54	30 028,62	30 279,28	30 533,36	30 787,45
42 800	29 826,13	30 080,21	30 334,29	30 588,37	30 842,45
42 900	29 881,13	30 135,22	30 389,30	30 643,38	30 897,46
43 000	29 936,14	30 190,23	30 444,31	30 698,39	30 952,47
43 100	29 991,15	30 245,23	30 499,32	30 753,40	31 007,48
43 200	30 046,16	30 300,24	30 554,32	30 808,41	31 062,49
43 300	30 101,17	30 355,25	30 609,33	30 863,42	31 117,50
43 400	30 156,18	30 410,26	30 664,34	30 918,42	31 172,51
43 500	30 211,19	30 465,27	30 719,35	30 973,43	31 227,52
43 600	30 266,20	30 520,28	30 774,36	31 028,44	31 282,52
43 700	30 321,20	30 575,29	30 829,37	31 083,45	31 337,53
43 800	30 376,21	30 630,30	30 884,38	31 138,46	31 392,54
43 900	30 431,22	30 685,30	30 939,39	31 193,47	31 447,55
44 000	30 483,76	30 737,84	30 991,92	31 246,00	31 500,09
44 100	30 533,51	30 787,59	31 041,67	31 295,75	31 549,83
44 200	30 583,25	30 837,34	31 091,42	31 345,50	31 599,58
44 300	30 633,00	30 887,08	31 141,17	31 395,25	31 649,33
44 400	30 682,75	30 936,83	31 190,92	31 445,00	31 699,08
44 500	30 732,50	30 986,58	31 240,66	31 494,75	31 748,83
44 600	30 782,25	31 036,33	31 290,41	31 544,49	31 798,58
44 700	30 832,00	31 086,08	31 340,16	31 594,24	31 848,32
44 800	30 881,74	31 135,83	31 389,91	31 643,99	31 898,07
44 900	30 931,49	31 185,57	31 439,66	31 693,74	31 947,82
45 000	30 981,24	31 235,32	31 489,40	31 743,49	31 997,57

**Indemnité de remplacement du revenu ou indemnité
payable en vertu de la Loi sur les accidents du travail**

**pour l'année 2014
(90 % du revenu net retenu pour 2014)**

Revenu brut annuel	Travailleur avec conjoint non à charge Travailleur avec 3 personnes majeures à charge Nombre de personnes mineures à charge				
	0	1	2	3	4 et plus
	45 100	31 030,99	31 285,07	31 539,15	31 793,24
45 200	31 080,74	31 334,82	31 588,90	31 842,98	32 097,07
45 300	31 130,49	31 384,57	31 638,65	31 892,73	32 146,81
45 400	31 180,23	31 434,32	31 688,40	31 942,48	32 196,56
45 500	31 229,98	31 484,06	31 738,15	31 992,23	32 246,31
45 600	31 279,73	31 533,81	31 787,89	32 041,98	32 296,06
45 700	31 329,48	31 583,56	31 837,64	32 091,72	32 345,81
45 800	31 379,23	31 633,31	31 887,39	32 141,47	32 395,55
45 900	31 428,97	31 683,06	31 937,14	32 191,22	32 445,30
46 000	31 478,72	31 732,80	31 986,89	32 240,97	32 495,05
46 100	31 528,47	31 782,55	32 036,64	32 290,72	32 544,80
46 200	31 578,22	31 832,30	32 086,38	32 340,47	32 594,55
46 300	31 627,97	31 882,05	32 136,13	32 390,21	32 644,30
46 400	31 677,72	31 931,80	32 185,88	32 439,96	32 694,04
46 500	31 727,46	31 981,55	32 235,63	32 489,71	32 743,79
46 600	31 777,21	32 031,29	32 285,38	32 539,46	32 793,54
46 700	31 826,96	32 081,04	32 335,12	32 589,21	32 843,29
46 800	31 876,71	32 130,79	32 384,87	32 638,96	32 893,04
46 900	31 926,46	32 180,54	32 434,62	32 688,70	32 942,79
47 000	31 976,21	32 230,29	32 484,37	32 738,45	32 992,53
47 100	32 025,95	32 280,04	32 534,12	32 788,20	33 042,28
47 200	32 075,70	32 329,78	32 583,87	32 837,95	33 092,03
47 300	32 125,45	32 379,53	32 633,61	32 887,70	33 141,78
47 400	32 175,20	32 429,28	32 683,36	32 937,44	33 191,53
47 500	32 224,95	32 479,03	32 733,11	32 987,19	33 241,27
47 600	32 274,69	32 528,78	32 782,86	33 036,94	33 291,02
47 700	32 324,44	32 578,52	32 832,61	33 086,69	33 340,77
47 800	32 374,19	32 628,27	32 882,36	33 136,44	33 390,52
47 900	32 423,94	32 678,02	32 932,10	33 186,19	33 440,27
48 000	32 473,69	32 727,77	32 981,85	33 235,93	33 490,02
48 100	32 523,44	32 777,52	33 031,60	33 285,68	33 539,76
48 200	32 573,18	32 827,27	33 081,35	33 335,43	33 589,51
48 300	32 622,93	32 877,01	33 131,10	33 385,18	33 639,26
48 400	32 672,68	32 926,76	33 180,84	33 434,93	33 689,01
48 500	32 722,43	32 976,51	33 230,59	33 484,68	33 738,76
48 600	32 772,18	33 026,26	33 280,34	33 534,42	33 788,51
48 700	32 823,13	33 077,21	33 331,29	33 585,38	33 839,46
48 800	32 874,08	33 128,16	33 382,25	33 636,33	33 890,41
48 900	32 925,04	33 179,12	33 433,20	33 687,28	33 941,36
49 000	32 975,99	33 230,07	33 484,15	33 738,23	33 992,32
49 100	33 026,94	33 281,02	33 535,10	33 789,19	34 043,27
49 200	33 077,89	33 331,98	33 586,06	33 840,14	34 094,22
49 300	33 128,85	33 382,93	33 637,01	33 891,09	34 145,17
49 400	33 179,80	33 433,88	33 687,96	33 942,05	34 196,13
49 500	33 230,75	33 484,83	33 738,92	33 993,00	34 247,08
49 600	33 281,70	33 535,79	33 789,87	34 043,95	34 298,03
49 700	33 332,66	33 586,74	33 840,82	34 094,90	34 348,99
49 800	33 383,61	33 637,69	33 891,77	34 145,86	34 399,94
49 900	33 434,56	33 688,64	33 942,73	34 196,81	34 450,89
50 000	33 485,52	33 739,60	33 993,68	34 247,76	34 501,84

Indemnité de remplacement du revenu ou indemnité payable en vertu de la Loi sur les accidents du travail pour l'année 2014 (90 % du revenu net retenu pour 2014) Travailleur avec conjoint non à charge Travailleur avec 3 personnes majeures à charge Nombre de personnes mineures à charge						Indemnité de remplacement du revenu ou indemnité payable en vertu de la Loi sur les accidents du travail pour l'année 2014 (90 % du revenu net retenu pour 2014) Travailleur avec conjoint non à charge Travailleur avec 3 personnes majeures à charge Nombre de personnes mineures à charge					
Revenu brut annuel	0	1	2	3	4 et plus	Revenu brut annuel	0	1	2	3	4 et plus
50 100	33 536,47	33 790,55	34 044,63	34 298,71	34 552,80	55 100	36 190,03	36 444,12	36 698,20	36 952,28	37 206,36
50 200	33 587,42	33 841,50	34 095,59	34 349,67	34 603,75	55 200	36 245,06	36 499,14	36 753,23	37 007,31	37 261,39
50 300	33 638,37	33 892,46	34 146,54	34 400,62	34 654,70	55 300	36 300,09	36 554,17	36 808,25	37 062,33	37 316,42
50 400	33 689,33	33 943,41	34 197,49	34 451,57	34 705,66	55 400	36 355,12	36 609,20	36 863,28	37 117,36	37 371,44
50 500	33 740,28	33 994,36	34 248,44	34 502,53	34 756,61	55 500	36 410,14	36 664,22	36 918,31	37 172,39	37 426,47
50 600	33 791,23	34 045,31	34 299,40	34 553,48	34 807,56	55 600	36 465,17	36 719,25	36 973,33	37 227,42	37 481,50
50 700	33 842,18	34 096,27	34 350,35	34 604,43	34 858,51	55 700	36 520,20	36 774,28	37 028,36	37 282,44	37 536,52
50 800	33 893,14	34 147,22	34 401,30	34 655,38	34 909,47	55 800	36 575,22	36 829,30	37 083,39	37 337,47	37 591,55
50 900	33 944,09	34 198,17	34 452,25	34 706,34	34 960,42	55 900	36 630,25	36 884,33	37 138,41	37 392,50	37 646,58
51 000	33 995,04	34 249,13	34 503,21	34 757,29	35 011,37	56 000	36 685,28	36 939,36	37 193,44	37 447,52	37 701,61
51 100	34 046,00	34 300,08	34 554,16	34 808,24	35 062,32	56 100	36 740,30	36 994,39	37 248,47	37 502,55	37 756,63
51 200	34 096,95	34 351,03	34 605,11	34 859,20	35 113,28	56 200	36 795,33	37 049,41	37 303,49	37 557,58	37 811,66
51 300	34 147,90	34 401,98	34 656,07	34 910,15	35 164,23	56 300	36 850,36	37 104,44	37 358,52	37 612,60	37 866,69
51 400	34 198,85	34 452,94	34 707,02	34 961,10	35 215,18	56 400	36 905,38	37 159,47	37 413,55	37 667,63	37 921,71
51 500	34 249,81	34 503,89	34 757,97	35 012,05	35 266,14	56 500	36 960,41	37 214,49	37 468,58	37 722,66	37 976,74
51 600	34 300,76	34 554,84	34 808,92	35 063,01	35 317,09	56 600	37 015,44	37 269,52	37 523,60	37 777,68	38 031,77
51 700	34 351,71	34 605,79	34 859,88	35 113,96	35 368,04	56 700	37 070,46	37 324,55	37 578,63	37 832,71	38 086,79
51 800	34 402,67	34 656,75	34 910,83	35 164,91	35 418,99	56 800	37 125,49	37 379,57	37 633,66	37 887,74	38 141,82
51 900	34 453,62	34 707,70	34 961,78	35 215,86	35 469,95	56 900	37 180,52	37 434,60	37 688,68	37 942,77	38 196,85
52 000	34 504,57	34 758,65	35 012,74	35 266,82	35 520,90	57 000	37 235,55	37 489,63	37 743,71	37 997,79	38 251,87
52 100	34 555,52	34 809,61	35 063,69	35 317,77	35 571,85	57 100	37 290,57	37 544,65	37 798,74	38 052,82	38 306,90
52 200	34 606,48	34 860,56	35 114,64	35 368,72	35 622,80	57 200	37 345,60	37 599,68	37 853,76	38 107,85	38 361,93
52 300	34 657,43	34 911,51	35 165,59	35 419,68	35 673,76	57 300	37 400,63	37 654,71	37 908,79	38 162,87	38 416,96
52 400	34 708,38	34 962,46	35 216,55	35 470,63	35 724,71	57 400	37 455,65	37 709,74	37 963,82	38 217,90	38 471,98
52 500	34 759,33	35 013,42	35 267,50	35 521,58	35 775,66	57 500	37 510,68	37 764,76	38 018,84	38 272,93	38 527,01
52 600	34 814,36	35 068,44	35 322,53	35 576,61	35 830,69	57 600	37 565,71	37 819,79	38 073,87	38 327,95	38 582,04
52 700	34 869,39	35 123,47	35 377,55	35 631,63	35 885,72	57 700	37 620,73	37 874,82	38 128,90	38 382,98	38 637,06
52 800	34 924,42	35 178,50	35 432,58	35 686,66	35 940,74	57 800	37 675,76	37 929,84	38 183,93	38 438,01	38 692,09
52 900	34 979,44	35 233,52	35 487,61	35 741,69	35 995,77	57 900	37 730,79	37 984,87	38 238,95	38 493,03	38 747,12
53 000	35 034,47	35 288,55	35 542,63	35 796,72	36 050,80	58 000	37 785,81	38 039,90	38 293,98	38 548,06	38 802,14
53 100	35 089,50	35 343,58	35 597,66	35 851,74	36 105,82	58 100	37 840,84	38 094,92	38 349,01	38 603,09	38 857,17
53 200	35 144,52	35 398,61	35 652,69	35 906,77	36 160,85	58 200	37 895,87	38 149,95	38 404,03	38 658,12	38 912,20
53 300	35 199,55	35 453,63	35 707,71	35 961,80	36 215,88	58 300	37 950,90	38 204,98	38 459,06	38 713,14	38 967,22
53 400	35 254,58	35 508,66	35 762,74	36 016,82	36 270,91	58 400	38 005,92	38 260,00	38 514,09	38 768,17	39 022,25
53 500	35 309,60	35 563,69	35 817,77	36 071,85	36 325,93	58 500	38 060,95	38 315,03	38 569,11	38 823,20	39 077,28
53 600	35 364,63	35 618,71	35 872,79	36 126,88	36 380,96	58 600	38 115,98	38 370,06	38 624,14	38 878,22	39 132,30
53 700	35 419,66	35 673,74	35 927,82	36 181,90	36 435,99	58 700	38 171,00	38 425,09	38 679,17	38 933,25	39 187,33
53 800	35 474,68	35 728,77	35 982,85	36 236,93	36 491,01	58 800	38 226,03	38 480,11	38 734,19	38 988,28	39 242,36
53 900	35 529,71	35 783,79	36 037,88	36 291,96	36 546,04	58 900	38 281,06	38 535,14	38 789,22	39 043,30	39 297,39
54 000	35 584,74	35 838,82	36 092,90	36 346,98	36 601,07	59 000	38 336,08	38 590,17	38 844,25	39 098,33	39 352,41
54 100	35 639,77	35 893,85	36 147,93	36 402,01	36 656,09	59 100	38 391,11	38 645,19	38 899,28	39 153,36	39 407,44
54 200	35 694,79	35 948,87	36 202,96	36 457,04	36 711,12	59 200	38 446,14	38 700,22	38 954,30	39 208,38	39 462,47
54 300	35 749,82	36 003,90	36 257,98	36 512,07	36 766,15	59 300	38 501,16	38 755,25	39 009,33	39 263,41	39 517,49
54 400	35 804,85	36 058,93	36 313,01	36 567,09	36 821,17	59 400	38 556,19	38 810,27	39 064,36	39 318,44	39 572,52
54 500	35 859,87	36 113,96	36 368,04	36 622,12	36 876,20	59 500	38 611,22	38 865,30	39 119,38	39 373,47	39 627,55
54 600	35 914,90	36 168,98	36 423,06	36 677,15	36 931,23	59 600	38 666,25	38 920,33	39 174,41	39 428,49	39 682,57
54 700	35 969,93	36 224,01	36 478,09	36 732,17	36 986,26	59 700	38 721,27	38 975,35	39 229,44	39 483,52	39 737,60
54 800	36 024,95	36 279,04	36 533,12	36 787,20	37 041,28	59 800	38 776,30	39 030,38	39 284,46	39 538,55	39 792,63
54 900	36 079,98	36 334,06	36 588,14	36 842,23	37 096,31	59 900	38 831,33	39 085,41	39 339,49	39 593,57	39 847,65
55 000	36 135,01	36 389,09	36 643,17	36 897,25	37 151,34	60 000	38 886,35	39 140,44	39 394,52	39 648,60	39 902,68

Indemnité de remplacement du revenu ou indemnité payable en vertu de la Loi sur les accidents du travail pour l'année 2014					
(90 % du revenu net retenu pour 2014)					
Travailleur avec conjoint non à charge					
Revenu brut annuel	Travailleur avec 3 personnes majeures à charge				
	Nombre de personnes mineures à charge				
	0	1	2	3	4 et plus
60 100	38 941,38	39 195,46	39 449,54	39 703,63	39 957,71
60 200	38 996,41	39 250,49	39 504,57	39 758,65	40 012,74
60 300	39 051,43	39 305,52	39 559,60	39 813,68	40 067,76
60 400	39 106,46	39 360,54	39 614,63	39 868,71	40 122,79
60 500	39 161,49	39 415,57	39 669,65	39 923,73	40 177,82
60 600	39 216,51	39 470,60	39 724,68	39 978,76	40 232,84
60 700	39 271,54	39 525,62	39 779,71	40 033,79	40 287,87
60 800	39 326,57	39 580,65	39 834,73	40 088,81	40 342,90
60 900	39 381,60	39 635,68	39 889,76	40 143,84	40 397,92
61 000	39 436,62	39 690,70	39 944,79	40 198,87	40 452,95
61 100	39 491,65	39 745,73	39 999,81	40 253,90	40 507,98
61 200	39 546,68	39 800,76	40 054,84	40 308,92	40 563,00
61 300	39 601,70	39 855,79	40 109,87	40 363,95	40 618,03
61 400	39 656,73	39 910,81	40 164,89	40 418,98	40 673,06
61 500	39 711,76	39 965,84	40 219,92	40 474,00	40 728,09
61 600	39 766,78	40 020,87	40 274,95	40 529,03	40 783,11
61 700	39 821,81	40 075,89	40 329,97	40 584,06	40 838,14
61 800	39 876,84	40 130,92	40 385,00	40 639,08	40 893,17
61 900	39 931,86	40 185,95	40 440,03	40 694,11	40 948,19
62 000	39 986,89	40 240,97	40 495,06	40 749,14	41 003,22
62 100	40 041,92	40 296,00	40 550,08	40 804,16	41 058,25
62 200	40 096,95	40 351,03	40 605,11	40 859,19	41 113,27
62 300	40 151,97	40 406,05	40 660,14	40 914,22	41 168,30
62 400	40 207,00	40 461,08	40 715,16	40 969,25	41 223,33
62 500	40 262,03	40 516,11	40 770,19	41 024,27	41 278,35
62 600	40 317,05	40 571,14	40 825,22	41 079,30	41 333,38
62 700	40 372,08	40 626,16	40 880,24	41 134,33	41 388,41
62 800	40 427,11	40 681,19	40 935,27	41 189,35	41 443,44
62 900	40 482,13	40 736,22	40 990,30	41 244,38	41 498,46
63 000	40 537,16	40 791,24	41 045,32	41 299,41	41 553,49
63 100	40 592,19	40 846,27	41 100,35	41 354,43	41 608,52
63 200	40 647,21	40 901,30	41 155,38	41 409,46	41 663,54
63 300	40 702,24	40 956,32	41 210,41	41 464,49	41 718,57
63 400	40 757,27	41 011,35	41 265,43	41 519,51	41 773,60
63 500	40 812,30	41 066,38	41 320,46	41 574,54	41 828,62
63 600	40 867,32	41 121,40	41 375,49	41 629,57	41 883,65
63 700	40 922,35	41 176,43	41 430,51	41 684,60	41 938,68
63 800	40 977,38	41 231,46	41 485,54	41 739,62	41 993,70
63 900	41 032,40	41 286,48	41 540,57	41 794,65	42 048,73
64 000	41 087,43	41 341,51	41 595,59	41 849,68	42 103,76
64 100	41 142,46	41 396,54	41 650,62	41 904,70	42 158,79
64 200	41 197,48	41 451,57	41 705,65	41 959,73	42 213,81
64 300	41 252,51	41 506,59	41 760,67	42 014,76	42 268,84
64 400	41 307,54	41 561,62	41 815,70	42 069,78	42 323,87
64 500	41 362,56	41 616,65	41 870,73	42 124,81	42 378,89
64 600	41 417,59	41 671,67	41 925,76	42 179,84	42 433,92
64 700	41 472,62	41 726,70	41 980,78	42 234,86	42 488,95
64 800	41 527,64	41 781,73	42 035,81	42 289,89	42 543,97
64 900	41 582,67	41 836,75	42 090,84	42 344,92	42 599,00
65 000	41 637,70	41 891,78	42 145,86	42 399,95	42 654,03

Indemnité de remplacement du revenu ou indemnité payable en vertu de la Loi sur les accidents du travail pour l'année 2014					
(90 % du revenu net retenu pour 2014)					
Travailleur avec conjoint non à charge					
Revenu brut annuel	Travailleur avec 3 personnes majeures à charge				
	Nombre de personnes mineures à charge				
	0	1	2	3	4 et plus
65 100	41 692,73	41 946,81	42 200,89	42 454,97	42 709,05
65 200	41 747,75	42 001,83	42 255,92	42 510,00	42 764,08
65 300	41 802,78	42 056,86	42 310,94	42 565,03	42 819,11
65 400	41 857,81	42 111,89	42 365,97	42 620,05	42 874,14
65 500	41 912,83	42 166,92	42 421,00	42 675,08	42 929,16
65 600	41 967,86	42 221,94	42 476,02	42 730,11	42 984,19
65 700	42 022,89	42 276,97	42 531,05	42 785,13	43 039,22
65 800	42 077,91	42 332,00	42 586,08	42 840,16	43 094,24
65 900	42 132,94	42 387,02	42 641,11	42 895,19	43 149,27
66 000	42 187,97	42 442,05	42 696,13	42 950,21	43 204,30
66 100	42 242,99	42 497,08	42 751,16	43 005,24	43 259,32
66 200	42 298,02	42 552,10	42 806,19	43 060,27	43 314,35
66 300	42 353,05	42 607,13	42 861,21	43 115,30	43 369,38
66 400	42 408,08	42 662,16	42 916,24	43 170,32	43 424,40
66 500	42 463,10	42 717,18	42 971,27	43 225,35	43 479,43
66 600	42 518,13	42 772,21	43 026,29	43 280,38	43 534,46
66 700	42 573,16	42 827,24	43 081,32	43 335,40	43 589,48
66 800	42 628,18	42 882,27	43 136,35	43 390,43	43 644,51
66 900	42 683,21	42 937,29	43 191,37	43 445,46	43 699,54
67 000	42 738,24	42 992,32	43 246,40	43 500,48	43 754,57
67 100	42 793,26	43 047,35	43 301,43	43 555,51	43 809,59
67 200	42 848,29	43 102,37	43 356,46	43 610,54	43 864,62
67 300	42 903,32	43 157,40	43 411,48	43 665,56	43 919,65
67 400	42 958,34	43 212,43	43 466,51	43 720,59	43 974,67
67 500	43 013,37	43 267,45	43 521,54	43 775,62	44 029,70
67 600	43 068,40	43 322,48	43 576,56	43 830,64	44 084,73
67 700	43 123,43	43 377,51	43 631,59	43 885,67	44 139,75
67 800	43 178,45	43 432,53	43 686,62	43 940,70	44 194,78
67 900	43 233,48	43 487,56	43 741,64	43 995,73	44 249,81
68 000	43 288,51	43 542,59	43 796,67	44 050,75	44 304,83
68 100	43 343,53	43 597,62	43 851,70	44 105,78	44 359,86
68 200	43 398,56	43 652,64	43 906,72	44 160,81	44 414,89
68 300	43 453,59	43 707,67	43 961,75	44 215,83	44 469,92
68 400	43 508,61	43 762,70	44 016,78	44 270,86	44 524,94
68 500	43 563,64	43 817,72	44 071,81	44 325,89	44 579,97
68 600	43 618,67	43 872,75	44 126,83	44 380,91	44 635,00
68 700	43 673,69	43 927,78	44 181,86	44 435,94	44 690,02
68 800	43 728,72	43 982,80	44 236,89	44 490,97	44 745,05
68 900	43 783,75	44 037,83	44 291,91	44 545,99	44 800,08
69 000	43 838,78	44 092,86	44 346,94	44 601,02	44 855,10

Indemnité de remplacement du revenu ou indemnité payable en vertu de la Loi sur les accidents du travail pour l'année 2014 (90 % du revenu net retenu pour 2014) Travailleur avec conjoint non à charge						Indemnité de remplacement du revenu ou indemnité payable en vertu de la Loi sur les accidents du travail pour l'année 2014 (90 % du revenu net retenu pour 2014) Travailleur avec conjoint non à charge					
Revenu brut annuel	Travailleur avec 4 personnes majeures à charge et plus Nombre de personnes mineures à charge					Revenu brut annuel	Travailleur avec 4 personnes majeures à charge et plus Nombre de personnes mineures à charge				
	0	1	2	3	4 et plus		0	1	2	3	4 et plus
100	88,12	88,12	88,12	88,12	88,12	5 100	4 419,59	4 419,59	4 419,59	4 419,59	4 419,59
200	176,24	176,24	176,24	176,24	176,24	5 200	4 503,06	4 503,06	4 503,06	4 503,06	4 503,06
300	264,36	264,36	264,36	264,36	264,36	5 300	4 586,52	4 586,52	4 586,52	4 586,52	4 586,52
400	352,48	352,48	352,48	352,48	352,48	5 400	4 669,98	4 669,98	4 669,98	4 669,98	4 669,98
500	440,60	440,60	440,60	440,60	440,60	5 500	4 753,44	4 753,44	4 753,44	4 753,44	4 753,44
600	528,72	528,72	528,72	528,72	528,72	5 600	4 836,91	4 836,91	4 836,91	4 836,91	4 836,91
700	616,84	616,84	616,84	616,84	616,84	5 700	4 920,37	4 920,37	4 920,37	4 920,37	4 920,37
800	704,96	704,96	704,96	704,96	704,96	5 800	5 003,83	5 003,83	5 003,83	5 003,83	5 003,83
900	793,08	793,08	793,08	793,08	793,08	5 900	5 087,29	5 087,29	5 087,29	5 087,29	5 087,29
1 000	881,20	881,20	881,20	881,20	881,20	6 000	5 170,76	5 170,76	5 170,76	5 170,76	5 170,76
1 100	969,32	969,32	969,32	969,32	969,32	6 100	5 254,22	5 254,22	5 254,22	5 254,22	5 254,22
1 200	1 057,44	1 057,44	1 057,44	1 057,44	1 057,44	6 200	5 337,68	5 337,68	5 337,68	5 337,68	5 337,68
1 300	1 145,56	1 145,56	1 145,56	1 145,56	1 145,56	6 300	5 421,14	5 421,14	5 421,14	5 421,14	5 421,14
1 400	1 233,68	1 233,68	1 233,68	1 233,68	1 233,68	6 400	5 504,61	5 504,61	5 504,61	5 504,61	5 504,61
1 500	1 321,80	1 321,80	1 321,80	1 321,80	1 321,80	6 500	5 588,07	5 588,07	5 588,07	5 588,07	5 588,07
1 600	1 409,92	1 409,92	1 409,92	1 409,92	1 409,92	6 600	5 671,53	5 671,53	5 671,53	5 671,53	5 671,53
1 700	1 498,04	1 498,04	1 498,04	1 498,04	1 498,04	6 700	5 754,99	5 754,99	5 754,99	5 754,99	5 754,99
1 800	1 586,16	1 586,16	1 586,16	1 586,16	1 586,16	6 800	5 838,46	5 838,46	5 838,46	5 838,46	5 838,46
1 900	1 674,28	1 674,28	1 674,28	1 674,28	1 674,28	6 900	5 921,92	5 921,92	5 921,92	5 921,92	5 921,92
2 000	1 762,40	1 762,40	1 762,40	1 762,40	1 762,40	7 000	6 005,38	6 005,38	6 005,38	6 005,38	6 005,38
2 100	1 850,52	1 850,52	1 850,52	1 850,52	1 850,52	7 100	6 088,84	6 088,84	6 088,84	6 088,84	6 088,84
2 200	1 938,64	1 938,64	1 938,64	1 938,64	1 938,64	7 200	6 172,31	6 172,31	6 172,31	6 172,31	6 172,31
2 300	2 026,76	2 026,76	2 026,76	2 026,76	2 026,76	7 300	6 255,77	6 255,77	6 255,77	6 255,77	6 255,77
2 400	2 114,88	2 114,88	2 114,88	2 114,88	2 114,88	7 400	6 339,23	6 339,23	6 339,23	6 339,23	6 339,23
2 500	2 203,00	2 203,00	2 203,00	2 203,00	2 203,00	7 500	6 422,69	6 422,69	6 422,69	6 422,69	6 422,69
2 600	2 291,12	2 291,12	2 291,12	2 291,12	2 291,12	7 600	6 506,15	6 506,15	6 506,15	6 506,15	6 506,15
2 700	2 379,24	2 379,24	2 379,24	2 379,24	2 379,24	7 700	6 589,62	6 589,62	6 589,62	6 589,62	6 589,62
2 800	2 467,36	2 467,36	2 467,36	2 467,36	2 467,36	7 800	6 673,08	6 673,08	6 673,08	6 673,08	6 673,08
2 900	2 555,48	2 555,48	2 555,48	2 555,48	2 555,48	7 900	6 756,54	6 756,54	6 756,54	6 756,54	6 756,54
3 000	2 643,60	2 643,60	2 643,60	2 643,60	2 643,60	8 000	6 840,00	6 840,00	6 840,00	6 840,00	6 840,00
3 100	2 731,72	2 731,72	2 731,72	2 731,72	2 731,72	8 100	6 923,47	6 923,47	6 923,47	6 923,47	6 923,47
3 200	2 819,84	2 819,84	2 819,84	2 819,84	2 819,84	8 200	7 006,93	7 006,93	7 006,93	7 006,93	7 006,93
3 300	2 907,96	2 907,96	2 907,96	2 907,96	2 907,96	8 300	7 090,39	7 090,39	7 090,39	7 090,39	7 090,39
3 400	2 996,08	2 996,08	2 996,08	2 996,08	2 996,08	8 400	7 173,85	7 173,85	7 173,85	7 173,85	7 173,85
3 500	3 084,20	3 084,20	3 084,20	3 084,20	3 084,20	8 500	7 257,32	7 257,32	7 257,32	7 257,32	7 257,32
3 600	3 167,66	3 167,66	3 167,66	3 167,66	3 167,66	8 600	7 340,78	7 340,78	7 340,78	7 340,78	7 340,78
3 700	3 251,12	3 251,12	3 251,12	3 251,12	3 251,12	8 700	7 424,24	7 424,24	7 424,24	7 424,24	7 424,24
3 800	3 334,58	3 334,58	3 334,58	3 334,58	3 334,58	8 800	7 507,70	7 507,70	7 507,70	7 507,70	7 507,70
3 900	3 418,05	3 418,05	3 418,05	3 418,05	3 418,05	8 900	7 591,17	7 591,17	7 591,17	7 591,17	7 591,17
4 000	3 501,51	3 501,51	3 501,51	3 501,51	3 501,51	9 000	7 674,63	7 674,63	7 674,63	7 674,63	7 674,63
4 100	3 584,97	3 584,97	3 584,97	3 584,97	3 584,97	9 100	7 758,09	7 758,09	7 758,09	7 758,09	7 758,09
4 200	3 668,43	3 668,43	3 668,43	3 668,43	3 668,43	9 200	7 841,55	7 841,55	7 841,55	7 841,55	7 841,55
4 300	3 751,90	3 751,90	3 751,90	3 751,90	3 751,90	9 300	7 925,02	7 925,02	7 925,02	7 925,02	7 925,02
4 400	3 835,36	3 835,36	3 835,36	3 835,36	3 835,36	9 400	8 008,48	8 008,48	8 008,48	8 008,48	8 008,48
4 500	3 918,82	3 918,82	3 918,82	3 918,82	3 918,82	9 500	8 091,94	8 091,94	8 091,94	8 091,94	8 091,94
4 600	4 002,28	4 002,28	4 002,28	4 002,28	4 002,28	9 600	8 175,40	8 175,40	8 175,40	8 175,40	8 175,40
4 700	4 085,75	4 085,75	4 085,75	4 085,75	4 085,75	9 700	8 258,87	8 258,87	8 258,87	8 258,87	8 258,87
4 800	4 169,21	4 169,21	4 169,21	4 169,21	4 169,21	9 800	8 342,33	8 342,33	8 342,33	8 342,33	8 342,33
4 900	4 252,67	4 252,67	4 252,67	4 252,67	4 252,67	9 900	8 425,79	8 425,79	8 425,79	8 425,79	8 425,79
5 000	4 336,13	4 336,13	4 336,13	4 336,13	4 336,13	10 000	8 509,25	8 509,25	8 509,25	8 509,25	8 509,25

Indemnité de remplacement du revenu ou indemnité payable en vertu de la Loi sur les accidents du travail pour l'année 2014 (90 % du revenu net retenu pour 2014) Travailleur avec conjoint non à charge						Indemnité de remplacement du revenu ou indemnité payable en vertu de la Loi sur les accidents du travail pour l'année 2014 (90 % du revenu net retenu pour 2014) Travailleur avec conjoint non à charge					
Revenu brut annuel	Travailleur avec 4 personnes majeures à charge et plus Nombre de personnes mineures à charge					Revenu brut annuel	Travailleur avec 4 personnes majeures à charge et plus Nombre de personnes mineures à charge				
	0	1	2	3	4 et plus		0	1	2	3	4 et plus
10 100	8 592,71	8 592,71	8 592,71	8 592,71	8 592,71	15 100	12 549,49	12 765,83	12 765,83	12 765,83	12 765,83
10 200	8 676,18	8 676,18	8 676,18	8 676,18	8 676,18	15 200	12 622,49	12 849,30	12 849,30	12 849,30	12 849,30
10 300	8 759,64	8 759,64	8 759,64	8 759,64	8 759,64	15 300	12 695,50	12 932,76	12 932,76	12 932,76	12 932,76
10 400	8 843,10	8 843,10	8 843,10	8 843,10	8 843,10	15 400	12 768,51	13 016,22	13 016,22	13 016,22	13 016,22
10 500	8 926,56	8 926,56	8 926,56	8 926,56	8 926,56	15 500	12 841,52	13 095,60	13 099,68	13 099,68	13 099,68
10 600	9 010,03	9 010,03	9 010,03	9 010,03	9 010,03	15 600	12 914,53	13 168,61	13 183,15	13 183,15	13 183,15
10 700	9 093,49	9 093,49	9 093,49	9 093,49	9 093,49	15 700	12 987,54	13 241,62	13 266,61	13 266,61	13 266,61
10 800	9 176,95	9 176,95	9 176,95	9 176,95	9 176,95	15 800	13 060,55	13 314,63	13 350,07	13 350,07	13 350,07
10 900	9 260,41	9 260,41	9 260,41	9 260,41	9 260,41	15 900	13 133,56	13 387,64	13 433,53	13 433,53	13 433,53
11 000	9 343,88	9 343,88	9 343,88	9 343,88	9 343,88	16 000	13 206,56	13 460,65	13 517,00	13 517,00	13 517,00
11 100	9 427,34	9 427,34	9 427,34	9 427,34	9 427,34	16 100	13 279,57	13 533,66	13 600,46	13 600,46	13 600,46
11 200	9 510,80	9 510,80	9 510,80	9 510,80	9 510,80	16 200	13 352,58	13 606,66	13 683,92	13 683,92	13 683,92
11 300	9 594,26	9 594,26	9 594,26	9 594,26	9 594,26	16 300	13 425,59	13 679,67	13 767,38	13 767,38	13 767,38
11 400	9 677,73	9 677,73	9 677,73	9 677,73	9 677,73	16 400	13 498,60	13 752,68	13 850,85	13 850,85	13 850,85
11 500	9 761,19	9 761,19	9 761,19	9 761,19	9 761,19	16 500	13 571,61	13 825,69	13 934,31	13 934,31	13 934,31
11 600	9 844,65	9 844,65	9 844,65	9 844,65	9 844,65	16 600	13 644,62	13 898,70	14 017,77	14 017,77	14 017,77
11 700	9 928,11	9 928,11	9 928,11	9 928,11	9 928,11	16 700	13 717,63	13 971,71	14 101,23	14 101,23	14 101,23
11 800	10 011,58	10 011,58	10 011,58	10 011,58	10 011,58	16 800	13 790,63	14 044,72	14 184,70	14 184,70	14 184,70
11 900	10 095,04	10 095,04	10 095,04	10 095,04	10 095,04	16 900	13 863,64	14 117,73	14 268,16	14 268,16	14 268,16
12 000	10 178,50	10 178,50	10 178,50	10 178,50	10 178,50	17 000	13 936,65	14 190,73	14 351,62	14 351,62	14 351,62
12 100	10 261,96	10 261,96	10 261,96	10 261,96	10 261,96	17 100	14 009,66	14 263,74	14 435,08	14 435,08	14 435,08
12 200	10 345,43	10 345,43	10 345,43	10 345,43	10 345,43	17 200	14 082,67	14 336,75	14 518,55	14 518,55	14 518,55
12 300	10 428,89	10 428,89	10 428,89	10 428,89	10 428,89	17 300	14 155,68	14 409,76	14 602,01	14 602,01	14 602,01
12 400	10 512,35	10 512,35	10 512,35	10 512,35	10 512,35	17 400	14 228,69	14 482,77	14 685,47	14 685,47	14 685,47
12 500	10 595,81	10 595,81	10 595,81	10 595,81	10 595,81	17 500	14 301,70	14 555,78	14 768,93	14 768,93	14 768,93
12 600	10 679,27	10 679,27	10 679,27	10 679,27	10 679,27	17 600	14 374,70	14 628,79	14 852,39	14 852,39	14 852,39
12 700	10 762,74	10 762,74	10 762,74	10 762,74	10 762,74	17 700	14 447,71	14 701,80	14 935,86	14 935,86	14 935,86
12 800	10 846,20	10 846,20	10 846,20	10 846,20	10 846,20	17 800	14 520,72	14 774,80	15 019,32	15 019,32	15 019,32
12 900	10 929,66	10 929,66	10 929,66	10 929,66	10 929,66	17 900	14 593,73	14 847,81	15 101,90	15 102,78	15 102,78
13 000	11 013,12	11 013,12	11 013,12	11 013,12	11 013,12	18 000	14 666,74	14 920,82	15 174,90	15 186,24	15 186,24
13 100	11 089,31	11 096,59	11 096,59	11 096,59	11 096,59	18 100	14 739,75	14 993,83	15 247,91	15 269,71	15 269,71
13 200	11 162,32	11 180,05	11 180,05	11 180,05	11 180,05	18 200	14 812,76	15 066,84	15 320,92	15 353,17	15 353,17
13 300	11 235,33	11 263,51	11 263,51	11 263,51	11 263,51	18 300	14 885,77	15 139,85	15 393,93	15 436,63	15 436,63
13 400	11 308,34	11 346,97	11 346,97	11 346,97	11 346,97	18 400	14 958,77	15 212,86	15 466,94	15 520,09	15 520,09
13 500	11 381,35	11 430,44	11 430,44	11 430,44	11 430,44	18 500	15 031,78	15 285,87	15 539,95	15 603,56	15 603,56
13 600	11 454,36	11 513,90	11 513,90	11 513,90	11 513,90	18 600	15 104,79	15 358,87	15 612,96	15 687,02	15 687,02
13 700	11 527,36	11 597,36	11 597,36	11 597,36	11 597,36	18 700	15 177,80	15 431,88	15 685,96	15 770,48	15 770,48
13 800	11 600,37	11 680,82	11 680,82	11 680,82	11 680,82	18 800	15 250,81	15 504,89	15 758,97	15 853,94	15 853,94
13 900	11 673,38	11 764,29	11 764,29	11 764,29	11 764,29	18 900	15 323,82	15 577,90	15 831,98	15 937,41	15 937,41
14 000	11 746,39	11 847,75	11 847,75	11 847,75	11 847,75	19 000	15 396,83	15 650,91	15 904,99	16 020,87	16 020,87
14 100	11 819,40	11 931,21	11 931,21	11 931,21	11 931,21	19 100	15 469,84	15 723,92	15 978,00	16 104,33	16 104,33
14 200	11 892,41	12 014,67	12 014,67	12 014,67	12 014,67	19 200	15 542,84	15 796,93	16 051,01	16 187,79	16 187,79
14 300	11 965,42	12 098,14	12 098,14	12 098,14	12 098,14	19 300	15 615,85	15 869,94	16 124,02	16 271,26	16 271,26
14 400	12 038,43	12 181,60	12 181,60	12 181,60	12 181,60	19 400	15 688,86	15 942,94	16 197,03	16 354,72	16 354,72
14 500	12 111,43	12 265,06	12 265,06	12 265,06	12 265,06	19 500	15 761,87	16 015,95	16 270,03	16 438,18	16 438,18
14 600	12 184,44	12 348,52	12 348,52	12 348,52	12 348,52	19 600	15 834,88	16 088,96	16 343,04	16 521,64	16 521,64
14 700	12 257,45	12 431,99	12 431,99	12 431,99	12 431,99	19 700	15 907,89	16 161,97	16 416,05	16 605,11	16 605,11
14 800	12 330,46	12 515,45	12 515,45	12 515,45	12 515,45	19 800	15 980,90	16 234,98	16 489,06	16 688,57	16 688,57
14 900	12 403,47	12 598,91	12 598,91	12 598,91	12 598,91	19 900	16 053,91	16 307,99	16 562,07	16 772,03	16 772,03
15 000	12 476,48	12 682,37	12 682,37	12 682,37	12 682,37	20 000	16 126,91	16 381,00	16 635,08	16 855,49	16 855,49

Indemnité de remplacement du revenu ou indemnité payable en vertu de la Loi sur les accidents du travail pour l'année 2014 (90 % du revenu net retenu pour 2014) Travailleur avec conjoint non à charge						Indemnité de remplacement du revenu ou indemnité payable en vertu de la Loi sur les accidents du travail pour l'année 2014 (90 % du revenu net retenu pour 2014) Travailleur avec conjoint non à charge					
Revenu brut annuel	Travailleur avec 4 personnes majeures à charge et plus Nombre de personnes mineures à charge					Revenu brut annuel	Travailleur avec 4 personnes majeures à charge et plus Nombre de personnes mineures à charge				
	0	1	2	3	4 et plus		0	1	2	3	4 et plus
20 100	16 199,92	16 454,01	16 708,09	16 938,95	16 938,95	25 100	19 802,30	20 056,38	20 310,46	20 564,55	20 818,63
20 200	16 272,93	16 527,01	16 781,10	17 022,42	17 022,42	25 200	19 860,91	20 114,99	20 369,07	20 623,15	20 877,24
20 300	16 345,94	16 600,02	16 854,10	17 105,88	17 105,88	25 300	19 919,52	20 173,60	20 427,68	20 681,76	20 935,85
20 400	16 418,95	16 673,03	16 927,11	17 181,20	17 189,34	25 400	19 978,13	20 232,21	20 486,29	20 740,37	20 994,45
20 500	16 491,96	16 746,04	17 000,12	17 254,20	17 272,80	25 500	20 036,73	20 290,82	20 544,90	20 798,98	21 053,06
20 600	16 564,97	16 819,05	17 073,13	17 327,21	17 356,27	25 600	20 095,34	20 349,43	20 603,51	20 857,59	21 111,67
20 700	16 637,98	16 892,06	17 146,14	17 400,22	17 439,73	25 700	20 153,95	20 408,03	20 662,12	20 916,20	21 170,28
20 800	16 710,98	16 965,07	17 219,15	17 473,23	17 523,19	25 800	20 212,56	20 466,64	20 720,73	20 974,81	21 228,89
20 900	16 783,99	17 038,07	17 292,16	17 546,24	17 606,65	25 900	20 271,17	20 525,25	20 779,33	21 033,42	21 287,50
21 000	16 857,00	17 111,08	17 365,17	17 619,25	17 690,12	26 000	20 329,78	20 583,86	20 837,94	21 092,02	21 346,11
21 100	16 930,01	17 184,09	17 438,17	17 692,26	17 773,58	26 100	20 388,39	20 642,47	20 896,55	21 150,63	21 404,72
21 200	17 003,02	17 257,10	17 511,18	17 765,27	17 857,04	26 200	20 447,00	20 701,08	20 955,16	21 209,24	21 463,32
21 300	17 076,03	17 330,11	17 584,19	17 838,27	17 940,50	26 300	20 505,60	20 759,69	21 013,77	21 267,85	21 521,93
21 400	17 149,04	17 403,12	17 657,20	17 911,28	18 023,97	26 400	20 564,21	20 818,30	21 072,38	21 326,46	21 580,54
21 500	17 222,05	17 476,13	17 730,21	17 984,29	18 107,43	26 500	20 622,82	20 876,90	21 130,99	21 385,07	21 639,15
21 600	17 295,05	17 549,14	17 803,22	18 057,30	18 190,89	26 600	20 681,43	20 935,51	21 189,59	21 443,68	21 697,76
21 700	17 368,06	17 622,14	17 876,23	18 130,31	18 274,35	26 700	20 740,04	20 994,12	21 248,20	21 502,29	21 756,37
21 800	17 441,07	17 695,15	17 949,24	18 203,32	18 357,82	26 800	20 798,65	21 052,73	21 306,81	21 560,89	21 814,98
21 900	17 514,08	17 768,16	18 022,24	18 276,33	18 441,28	26 900	20 857,26	21 111,34	21 365,42	21 619,50	21 873,59
22 000	17 587,09	17 841,17	18 095,25	18 349,34	18 524,74	27 000	20 915,87	21 169,95	21 424,03	21 678,11	21 932,19
22 100	17 660,10	17 914,18	18 168,26	18 422,34	18 608,20	27 100	20 974,47	21 228,56	21 482,64	21 736,72	21 990,80
22 200	17 733,11	17 987,19	18 241,27	18 495,35	18 691,67	27 200	21 033,08	21 287,17	21 541,25	21 795,33	22 049,41
22 300	17 806,12	18 060,20	18 314,28	18 568,36	18 775,13	27 300	21 091,69	21 345,77	21 599,86	21 853,94	22 108,02
22 400	17 879,12	18 133,21	18 387,29	18 641,37	18 858,59	27 400	21 150,30	21 404,38	21 658,46	21 912,55	22 166,63
22 500	17 952,13	18 206,21	18 460,30	18 714,38	18 942,05	27 500	21 208,91	21 462,99	21 717,07	21 971,16	22 225,24
22 600	18 025,14	18 279,22	18 533,31	18 787,39	19 025,51	27 600	21 267,52	21 521,60	21 775,68	22 029,76	22 283,85
22 700	18 098,15	18 352,23	18 606,31	18 860,40	19 108,98	27 700	21 326,13	21 580,21	21 834,29	22 088,37	22 342,46
22 800	18 171,16	18 425,24	18 679,32	18 933,41	19 187,49	27 800	21 384,74	21 638,82	21 892,90	22 146,98	22 401,06
22 900	18 244,17	18 498,25	18 752,33	19 006,41	19 260,50	27 900	21 443,34	21 697,43	21 951,51	22 205,59	22 459,67
23 000	18 317,18	18 571,26	18 825,34	19 079,42	19 333,50	28 000	21 501,95	21 756,04	22 010,12	22 264,20	22 518,28
23 100	18 390,18	18 644,27	18 898,35	19 152,43	19 406,51	28 100	21 560,56	21 814,64	22 068,73	22 322,81	22 576,89
23 200	18 463,19	18 717,28	18 971,36	19 225,44	19 479,52	28 200	21 619,17	21 873,25	22 127,33	22 381,42	22 635,50
23 300	18 536,20	18 790,28	19 044,37	19 298,45	19 552,53	28 300	21 677,78	21 931,86	22 185,94	22 440,03	22 694,11
23 400	18 609,21	18 863,29	19 117,38	19 371,46	19 625,54	28 400	21 736,39	21 990,47	22 244,55	22 498,63	22 752,72
23 500	18 682,22	18 936,30	19 190,38	19 444,47	19 698,55	28 500	21 795,00	22 049,08	22 303,16	22 557,24	22 811,33
23 600	18 755,23	19 009,31	19 263,39	19 517,48	19 771,56	28 600	21 853,61	22 107,69	22 361,77	22 615,85	22 869,93
23 700	18 828,24	19 082,32	19 336,40	19 590,48	19 844,57	28 700	21 912,21	22 166,30	22 420,38	22 674,46	22 928,54
23 800	18 901,25	19 155,33	19 409,41	19 663,49	19 917,57	28 800	21 970,82	22 224,90	22 478,99	22 733,07	22 987,15
23 900	18 974,25	19 228,34	19 482,42	19 736,50	19 990,58	28 900	22 029,43	22 283,51	22 537,60	22 791,68	23 045,76
24 000	19 047,26	19 301,35	19 555,43	19 809,51	20 063,59	29 000	22 088,04	22 342,12	22 596,20	22 850,29	23 104,37
24 100	19 120,27	19 374,35	19 628,44	19 882,52	20 136,60	29 100	22 146,65	22 400,73	22 654,81	22 908,90	23 162,98
24 200	19 193,28	19 447,36	19 701,45	19 955,53	20 209,61	29 200	22 205,26	22 459,34	22 713,42	22 967,50	23 221,59
24 300	19 266,29	19 520,37	19 774,45	20 028,54	20 282,62	29 300	22 263,87	22 517,95	22 772,03	23 026,11	23 280,20
24 400	19 339,30	19 593,38	19 847,46	20 101,54	20 355,63	29 400	22 322,48	22 576,56	22 830,64	23 084,72	23 338,80
24 500	19 412,31	19 666,39	19 920,47	20 174,55	20 428,64	29 500	22 381,08	22 635,17	22 889,25	23 143,33	23 397,41
24 600	19 485,32	19 739,40	19 993,48	20 247,56	20 501,64	29 600	22 439,69	22 693,77	22 947,86	23 201,94	23 456,02
24 700	19 558,32	19 812,41	20 066,49	20 320,57	20 574,65	29 700	22 498,30	22 752,38	23 006,47	23 260,55	23 514,63
24 800	19 626,47	19 880,56	20 134,64	20 388,72	20 642,80	29 800	22 556,91	22 810,99	23 065,07	23 319,16	23 573,24
24 900	19 685,08	19 939,16	20 193,25	20 447,33	20 701,41	29 900	22 615,52	22 869,60	23 123,68	23 377,77	23 631,85
25 000	19 743,69	19 997,77	20 251,86	20 505,94	20 760,02	30 000	22 674,13	22 928,21	23 182,29	23 436,37	23 690,46

**Indemnité de remplacement du revenu ou indemnité
payable en vertu de la Loi sur les accidents du travail
pour l'année 2014**

**(90 % du revenu net retenu pour 2014)
Travailleur avec conjoint non à charge**

Revenu brut annuel	Travailleur avec 4 personnes majeures à charge et plus Nombre de personnes mineures à charge			
	0	1	2	3 4 et plus
30 100	22 732,74	22 986,82	23 240,90	23 494,98
30 200	22 791,35	23 045,43	23 299,51	23 553,59
30 300	22 849,95	23 104,04	23 358,12	23 612,20
30 400	22 908,56	23 162,64	23 416,73	23 670,81
30 500	22 967,17	23 221,25	23 475,34	23 729,42
30 600	23 025,78	23 279,86	23 533,94	23 788,03
30 700	23 084,39	23 338,47	23 592,55	23 846,64
30 800	23 143,00	23 397,08	23 651,16	23 905,24
30 900	23 201,61	23 455,69	23 709,77	23 963,85
31 000	23 260,21	23 514,30	23 768,38	24 022,46
31 100	23 318,82	23 572,91	23 826,99	24 081,07
31 200	23 377,43	23 631,51	23 885,60	24 139,68
31 300	23 436,04	23 690,12	23 944,21	24 198,29
31 400	23 494,65	23 748,73	24 002,81	24 256,90
31 500	23 553,26	23 807,34	24 061,42	24 315,51
31 600	23 611,87	23 865,95	24 120,03	24 374,11
31 700	23 670,48	23 924,56	24 178,64	24 432,72
31 800	23 729,08	23 983,17	24 237,25	24 491,33
31 900	23 787,69	24 041,78	24 295,86	24 549,94
32 000	23 846,30	24 100,38	24 354,47	24 608,55
32 100	23 904,91	24 158,99	24 413,08	24 667,16
32 200	23 963,52	24 217,60	24 471,68	24 725,77
32 300	24 022,13	24 276,21	24 530,29	24 784,37
32 400	24 080,74	24 334,82	24 588,90	24 842,98
32 500	24 139,35	24 393,43	24 647,51	24 901,59
32 600	24 197,95	24 452,04	24 706,12	24 960,20
32 700	24 256,56	24 510,65	24 764,73	25 018,81
32 800	24 315,17	24 569,25	24 823,34	25 077,42
32 900	24 373,78	24 627,86	24 881,95	25 136,03
33 000	24 432,39	24 686,47	24 940,55	25 194,64
33 100	24 491,00	24 745,08	24 999,16	25 253,24
33 200	24 549,61	24 803,69	25 057,77	25 311,85
33 300	24 608,22	24 862,30	25 116,38	25 370,46
33 400	24 666,82	24 920,91	25 174,99	25 429,07
33 500	24 725,43	24 979,52	25 233,60	25 487,68
33 600	24 784,04	25 038,12	25 292,21	25 546,29
33 700	24 842,65	25 096,73	25 350,82	25 604,90
33 800	24 901,26	25 155,34	25 409,43	25 663,51
33 900	24 959,87	25 213,95	25 468,03	25 722,11
34 000	25 018,48	25 272,56	25 526,64	25 780,72
34 100	25 077,09	25 331,17	25 585,25	25 839,33
34 200	25 135,69	25 389,78	25 643,86	25 897,94
34 300	25 194,30	25 448,39	25 702,47	25 956,55
34 400	25 252,91	25 506,99	25 761,08	26 015,16
34 500	25 311,52	25 565,60	25 819,69	26 073,77
34 600	25 370,13	25 624,21	25 878,29	26 132,38
34 700	25 428,74	25 682,82	25 936,90	26 190,98
34 800	25 487,35	25 741,43	25 995,51	26 249,59
34 900	25 545,96	25 800,04	26 054,12	26 308,20
35 000	25 604,56	25 858,65	26 112,73	26 366,81

**Indemnité de remplacement du revenu ou indemnité
payable en vertu de la Loi sur les accidents du travail
pour l'année 2014**

**(90 % du revenu net retenu pour 2014)
Travailleur avec conjoint non à charge**

Revenu brut annuel	Travailleur avec 4 personnes majeures à charge et plus Nombre de personnes mineures à charge			
	0	1	2	3 4 et plus
35 100	25 663,17	25 917,26	26 171,34	26 425,42
35 200	25 721,78	25 975,86	26 229,95	26 484,03
35 300	25 780,39	26 034,47	26 288,55	26 542,64
35 400	25 839,00	26 093,08	26 347,16	26 601,25
35 500	25 897,61	26 151,69	26 405,77	26 659,85
35 600	25 956,22	26 210,30	26 464,38	26 718,46
35 700	26 014,83	26 268,91	26 522,99	26 777,07
35 800	26 073,43	26 327,52	26 581,60	26 835,68
35 900	26 132,04	26 386,13	26 640,21	26 894,29
36 000	26 190,65	26 444,73	26 698,82	26 952,90
36 100	26 249,26	26 503,34	26 757,42	27 011,51
36 200	26 307,87	26 561,95	26 816,03	27 070,12
36 300	26 366,48	26 620,56	26 874,64	27 128,72
36 400	26 425,09	26 679,17	26 933,25	27 187,33
36 500	26 483,70	26 737,78	26 991,86	27 245,94
36 600	26 542,30	26 796,39	27 050,47	27 304,55
36 700	26 600,91	26 854,99	27 109,08	27 363,16
36 800	26 659,52	26 913,60	27 167,69	27 421,77
36 900	26 718,13	26 972,21	27 226,29	27 480,38
37 000	26 776,74	27 030,82	27 284,90	27 538,99
37 100	26 835,35	27 089,43	27 343,51	27 597,59
37 200	26 893,96	27 148,04	27 402,12	27 656,20
37 300	26 952,57	27 206,65	27 460,73	27 714,81
37 400	27 011,17	27 265,26	27 519,34	27 773,42
37 500	27 069,78	27 323,86	27 577,95	27 832,03
37 600	27 128,39	27 382,47	27 636,56	27 890,64
37 700	27 187,00	27 441,08	27 695,16	27 949,25
37 800	27 245,61	27 499,69	27 753,77	28 007,86
37 900	27 304,22	27 558,30	27 812,38	28 066,46
38 000	27 362,83	27 616,91	27 870,99	28 125,07
38 100	27 421,44	27 675,52	27 929,60	28 183,68
38 200	27 480,04	27 734,13	27 988,21	28 242,29
38 300	27 538,65	27 792,73	28 046,82	28 300,90
38 400	27 597,26	27 851,34	28 105,43	28 359,51
38 500	27 655,87	27 909,95	28 164,03	28 418,12
38 600	27 714,48	27 968,56	28 222,64	28 476,73
38 700	27 773,09	28 027,17	28 281,25	28 535,33
38 800	27 831,70	28 085,78	28 339,86	28 593,94
38 900	27 890,30	28 144,39	28 398,47	28 652,55
39 000	27 948,91	28 203,00	28 457,08	28 711,16
39 100	28 007,52	28 261,60	28 515,69	28 769,77
39 200	28 066,13	28 320,21	28 574,30	28 828,38
39 300	28 124,74	28 378,82	28 632,90	28 886,99
39 400	28 183,35	28 437,43	28 691,51	28 945,60
39 500	28 241,96	28 496,04	28 750,12	29 004,20
39 600	28 300,57	28 554,65	28 808,73	29 062,81
39 700	28 359,17	28 613,26	28 867,34	29 121,42
39 800	28 417,78	28 671,87	28 925,95	29 180,03
39 900	28 476,39	28 730,47	28 984,56	29 238,64
40 000	28 535,00	28 789,08	29 043,17	29 297,25

Indemnité de remplacement du revenu ou indemnité payable en vertu de la Loi sur les accidents du travail pour l'année 2014 (90 % du revenu net retenu pour 2014) Travailleur avec conjoint non à charge						Indemnité de remplacement du revenu ou indemnité payable en vertu de la Loi sur les accidents du travail pour l'année 2014 (90 % du revenu net retenu pour 2014) Travailleur avec conjoint non à charge					
Revenu brut annuel	Travailleur avec 4 personnes majeures à charge et plus Nombre de personnes mineures à charge					Revenu brut annuel	Travailleur avec 4 personnes majeures à charge et plus Nombre de personnes mineures à charge				
	0	1	2	3	4 et plus		0	1	2	3	4 et plus
40 100	28 593,61	28 847,69	29 101,77	29 355,86	29 609,94	45 100	31 373,89	31 627,97	31 882,05	32 136,14	32 390,22
40 200	28 652,22	28 906,30	29 160,38	29 414,46	29 668,55	45 200	31 423,64	31 677,72	31 931,80	32 185,88	32 439,97
40 300	28 710,83	28 964,91	29 218,99	29 473,07	29 727,16	45 300	31 473,39	31 727,47	31 981,55	32 235,63	32 489,71
40 400	28 769,44	29 023,52	29 277,60	29 531,68	29 785,76	45 400	31 523,13	31 777,22	32 031,30	32 285,38	32 539,46
40 500	28 828,04	29 082,13	29 336,21	29 590,29	29 844,37	45 500	31 572,88	31 826,96	32 081,05	32 335,13	32 589,21
40 600	28 886,65	29 140,74	29 394,82	29 648,90	29 902,98	45 600	31 622,63	31 876,71	32 130,79	32 384,88	32 638,96
40 700	28 945,26	29 199,34	29 453,43	29 707,51	29 961,59	45 700	31 672,38	31 926,46	32 180,54	32 434,62	32 688,71
40 800	29 003,87	29 257,95	29 512,04	29 766,12	30 020,20	45 800	31 722,13	31 976,21	32 230,29	32 484,37	32 738,45
40 900	29 062,48	29 316,56	29 570,64	29 824,73	30 078,81	45 900	31 771,87	32 025,96	32 280,04	32 534,12	32 788,20
41 000	29 121,09	29 375,17	29 629,25	29 883,33	30 137,42	46 000	31 821,62	32 075,70	32 329,79	32 583,87	32 837,95
41 100	29 179,70	29 433,78	29 687,86	29 941,94	30 196,03	46 100	31 871,37	32 125,45	32 379,54	32 633,62	32 887,70
41 200	29 238,31	29 492,39	29 746,47	30 000,55	30 254,63	46 200	31 921,12	32 175,20	32 429,28	32 683,37	32 937,45
41 300	29 296,91	29 551,00	29 805,08	30 059,16	30 313,24	46 300	31 970,87	32 224,95	32 479,03	32 733,11	32 987,20
41 400	29 355,52	29 609,61	29 863,69	30 117,77	30 371,85	46 400	32 020,62	32 274,70	32 528,78	32 782,86	33 036,94
41 500	29 414,13	29 668,21	29 922,30	30 176,38	30 430,46	46 500	32 070,36	32 324,45	32 578,53	32 832,61	33 086,69
41 600	29 472,74	29 726,82	29 980,91	30 234,99	30 489,07	46 600	32 120,11	32 374,19	32 628,28	32 882,36	33 136,44
41 700	29 531,35	29 785,43	30 039,51	30 293,60	30 547,68	46 700	32 169,86	32 423,94	32 678,02	32 932,11	33 186,19
41 800	29 589,96	29 844,04	30 098,12	30 352,20	30 606,29	46 800	32 219,61	32 473,69	32 727,77	32 981,86	33 235,94
41 900	29 648,57	29 902,65	30 156,73	30 410,81	30 664,90	46 900	32 269,36	32 523,44	32 777,52	33 031,60	33 285,69
42 000	29 707,18	29 961,26	30 215,34	30 469,42	30 723,50	47 000	32 319,11	32 573,19	32 827,27	33 081,35	33 335,43
42 100	29 765,78	30 019,87	30 273,95	30 528,03	30 782,11	47 100	32 368,85	32 622,94	32 877,02	33 131,10	33 385,18
42 200	29 824,39	30 078,48	30 332,56	30 586,64	30 840,72	47 200	32 418,60	32 672,68	32 926,77	33 180,85	33 434,93
42 300	29 883,00	30 137,08	30 391,17	30 645,25	30 899,33	47 300	32 468,35	32 722,43	32 976,51	33 230,60	33 484,68
42 400	29 941,61	30 195,69	30 449,77	30 703,86	30 957,94	47 400	32 518,10	32 772,18	33 026,26	33 280,34	33 534,43
42 500	30 000,22	30 254,30	30 508,38	30 762,47	31 016,55	47 500	32 567,85	32 821,93	33 076,01	33 330,09	33 584,17
42 600	30 058,83	30 312,91	30 566,99	30 821,07	31 075,16	47 600	32 617,59	32 871,68	33 125,76	33 379,84	33 633,92
42 700	30 117,44	30 371,52	30 625,58	30 879,66	31 133,77	47 700	32 667,34	32 921,42	33 175,51	33 429,59	33 683,67
42 800	30 176,05	30 430,11	30 684,60	30 934,24	31 192,38	47 800	32 717,09	32 971,17	33 225,26	33 479,34	33 733,42
42 900	30 234,66	30 488,68	30 738,69	30 988,82	31 250,99	47 900	32 766,84	33 020,92	33 275,00	33 529,09	33 783,17
43 000	30 293,27	30 547,26	30 793,20	31 043,31	31 309,60	48 000	32 816,59	33 070,67	33 324,75	33 578,83	33 832,92
43 100	30 351,88	30 605,84	30 847,72	31 097,83	31 368,21	48 100	32 866,34	33 120,42	33 374,50	33 628,58	33 882,66
43 200	30 410,49	30 664,42	30 899,25	31 152,34	31 426,82	48 200	32 916,08	33 170,17	33 424,25	33 678,33	33 932,41
43 300	30 469,10	30 722,99	30 951,67	31 206,85	31 485,43	48 300	32 965,83	33 219,91	33 474,00	33 728,08	33 982,16
43 400	30 527,71	30 781,57	31 006,19	31 261,36	31 544,04	48 400	33 015,58	33 269,66	33 523,74	33 777,83	34 031,91
43 500	30 586,32	30 840,15	31 060,63	31 315,87	31 602,65	48 500	33 065,33	33 319,41	33 573,49	33 827,58	34 081,66
43 600	30 644,93	30 898,73	31 115,17	31 370,38	31 661,26	48 600	33 115,08	33 369,16	33 623,24	33 877,32	34 131,41
43 700	30 703,54	30 957,31	31 170,68	31 424,89	31 719,87	48 700	33 164,83	33 418,91	33 673,00	33 927,07	34 181,16
43 800	30 762,15	31 015,90	31 225,19	31 479,40	31 778,48	48 800	33 214,58	33 468,66	33 722,75	33 976,82	34 230,91
43 900	30 820,76	31 074,48	31 280,68	31 533,91	31 837,09	48 900	33 264,33	33 518,41	33 772,50	34 026,57	34 280,66
44 000	30 879,37	31 133,06	31 335,17	31 588,42	31 895,70	49 000	33 314,08	33 568,16	33 822,25	34 076,32	34 330,41
44 100	30 937,98	31 191,64	31 389,75	31 642,93	31 954,31	49 100	33 363,83	33 617,91	33 872,00	34 126,07	34 380,16
44 200	30 996,59	31 250,22	31 444,23	31 697,44	32 012,92	49 200	33 413,58	33 667,66	33 921,75	34 175,82	34 430,01
44 300	31 055,20	31 308,80	31 498,71	31 751,95	32 071,53	49 300	33 463,33	33 717,41	33 971,50	34 225,57	34 479,76
44 400	31 113,81	31 367,38	31 553,19	31 806,46	32 130,14	49 400	33 513,08	33 767,16	34 021,25	34 275,32	34 529,51
44 500	31 172,42	31 425,96	31 607,66	31 860,97	32 188,75	49 500	33 562,83	33 816,91	34 071,00	34 325,07	34 579,26
44 600	31 230,99	31 484,54	31 662,23	31 915,48	32 247,36	49 600	33 612,58	33 866,66	34 120,75	34 374,82	34 629,01
44 700	31 289,60	31 543,12	31 716,71	31 970,00	32 305,97	49 700	33 662,33	33 916,41	34 170,50	34 424,57	34 678,76
44 800	31 348,21	31 601,70	31 770,29	32 024,51	32 364,58	49 800	33 712,08	33 966,16	34 220,25	34 474,32	34 728,51
44 900	31 406,82	31 660,28	31 824,87	32 079,02	32 423,19	49 900	33 761,83	34 015,91	34 270,00	34 524,07	34 778,26
45 000	31 465,43	31 718,86	31 879,45	32 133,60	32 481,80	50 000	33 811,58	34 065,66	34 319,75	34 573,82	34 828,01

**Indemnité de remplacement du revenu ou indemnité
payable en vertu de la Loi sur les accidents du travail
pour l'année 2014**

(90 % du revenu net retenu pour 2014)

Travailleur avec conjoint non à charge

Revenu brut annuel	Travailleur avec 4 personnes majeures à charge et plus Nombre de personnes mineures à charge			
	0	1	2	3 4 et plus
50 100	33 879,37	34 133,45	34 387,53	34 641,61 34 895,70
50 200	33 930,32	34 184,40	34 438,49	34 692,57 34 946,65
50 300	33 981,27	34 235,36	34 489,44	34 743,52 34 997,60
50 400	34 032,23	34 286,31	34 540,39	34 794,47 35 048,56
50 500	34 083,18	34 337,26	34 591,34	34 845,43 35 099,51
50 600	34 134,13	34 388,21	34 642,30	34 896,38 35 150,46
50 700	34 185,08	34 439,17	34 693,25	34 947,33 35 201,41
50 800	34 236,04	34 490,12	34 744,20	34 998,28 35 252,37
50 900	34 286,99	34 541,07	34 795,15	35 049,24 35 303,32
51 000	34 337,94	34 592,03	34 846,11	35 100,19 35 354,27
51 100	34 388,90	34 642,98	34 897,06	35 151,14 35 405,22
51 200	34 439,85	34 693,93	34 948,01	35 202,10 35 456,18
51 300	34 490,80	34 744,88	34 998,97	35 253,05 35 507,13
51 400	34 541,75	34 795,84	35 049,92	35 304,00 35 558,08
51 500	34 592,71	34 846,79	35 100,87	35 354,95 35 609,04
51 600	34 643,66	34 897,74	35 151,82	35 405,91 35 659,99
51 700	34 694,61	34 948,69	35 202,78	35 456,86 35 710,94
51 800	34 745,57	34 999,65	35 253,73	35 507,81 35 761,89
51 900	34 796,52	35 050,60	35 304,68	35 558,76 35 812,85
52 000	34 847,47	35 101,55	35 355,64	35 609,72 35 863,80
52 100	34 898,42	35 152,51	35 406,59	35 660,67 35 914,75
52 200	34 949,38	35 203,46	35 457,54	35 711,62 35 965,70
52 300	35 000,33	35 254,41	35 508,49	35 762,58 36 016,66
52 400	35 051,28	35 305,36	35 559,45	35 813,53 36 067,61
52 500	35 102,23	35 356,32	35 610,40	35 864,48 36 118,56
52 600	35 153,18	35 407,27	35 661,35	35 915,41 36 169,51
52 700	35 204,13	35 458,23	35 712,30	35 966,36 36 220,46
52 800	35 255,08	35 509,18	35 763,25	36 017,31 36 271,41
52 900	35 306,03	35 560,13	35 814,20	36 068,26 36 322,36
53 000	35 357,03	35 611,08	35 865,15	36 119,21 36 373,31
53 100	35 408,03	35 662,03	35 916,10	36 170,16 36 424,26
53 200	35 459,03	35 712,98	35 967,05	36 221,11 36 475,21
53 300	35 510,03	35 763,93	36 017,99	36 272,06 36 526,16
53 400	35 561,03	35 814,88	36 068,94	36 323,01 36 577,11
53 500	35 612,03	35 865,83	36 119,89	36 373,96 36 628,06
53 600	35 663,03	35 916,78	36 170,84	36 424,91 36 678,96
53 700	35 714,03	35 967,73	36 221,79	36 475,86 36 729,91
53 800	35 765,03	36 018,68	36 272,74	36 526,81 36 780,86
53 900	35 816,03	36 069,63	36 323,69	36 577,76 36 831,81
54 000	35 867,03	36 120,58	36 374,64	36 628,71 36 882,76
54 100	35 918,03	36 171,53	36 425,59	36 679,66 36 933,71
54 200	35 969,03	36 222,48	36 476,54	36 730,61 36 984,66
54 300	36 020,03	36 273,43	36 527,49	36 781,56 37 035,61
54 400	36 071,03	36 324,38	36 578,44	36 832,51 37 086,56
54 500	36 122,03	36 375,33	36 629,39	36 883,46 37 137,51
54 600	36 173,03	36 426,28	36 680,34	36 934,41 37 188,46
54 700	36 224,03	36 477,23	36 731,29	36 985,36 37 239,41
54 800	36 275,03	36 528,18	36 782,24	37 036,31 37 290,36
54 900	36 326,03	36 579,13	36 833,19	37 087,26 37 341,31
55 000	36 377,03	36 630,08	36 884,14	37 138,21 37 392,26

**Indemnité de remplacement du revenu ou indemnité
payable en vertu de la Loi sur les accidents du travail
pour l'année 2014**

(90 % du revenu net retenu pour 2014)

Travailleur avec conjoint non à charge

Revenu brut annuel	Travailleur avec 4 personnes majeures à charge et plus Nombre de personnes mineures à charge			
	0	1	2	3 4 et plus
55 100	36 532,93	36 787,02	37 041,10	37 295,18 37 549,26
55 200	36 587,96	36 842,04	37 096,13	37 350,21 37 604,29
55 300	36 642,99	36 897,07	37 151,15	37 405,23 37 659,32
55 400	36 698,02	36 952,10	37 206,18	37 460,26 37 714,34
55 500	36 753,04	37 007,12	37 261,21	37 515,29 37 769,37
55 600	36 808,07	37 062,15	37 316,23	37 570,32 37 824,40
55 700	36 863,10	37 117,18	37 371,26	37 625,34 37 879,42
55 800	36 918,12	37 172,20	37 426,29	37 680,37 37 934,45
55 900	36 973,15	37 227,23	37 481,31	37 735,40 37 989,48
56 000	37 028,18	37 282,26	37 536,34	37 790,42 38 044,51
56 100	37 083,20	37 337,29	37 591,37	37 845,45 38 099,53
56 200	37 138,23	37 392,31	37 646,39	37 900,48 38 154,56
56 300	37 193,26	37 447,34	37 701,42	37 955,50 38 209,59
56 400	37 248,28	37 502,37	37 756,45	38 010,53 38 264,61
56 500	37 303,31	37 557,39	37 811,48	38 065,56 38 319,64
56 600	37 358,34	37 612,42	37 866,50	38 120,58 38 374,67
56 700	37 413,36	37 667,45	37 921,53	38 175,61 38 429,69
56 800	37 468,39	37 722,47	37 976,56	38 230,64 38 484,72
56 900	37 523,42	37 777,50	38 031,58	38 285,67 38 539,75
57 000	37 578,45	37 832,53	38 086,61	38 340,69 38 594,77
57 100	37 633,47	37 887,55	38 141,64	38 395,72 38 649,80
57 200	37 688,50	37 942,58	38 196,66	38 450,75 38 704,83
57 300	37 743,53	37 997,61	38 251,69	38 505,77 38 759,86
57 400	37 798,55	38 052,64	38 306,72	38 560,80 38 814,88
57 500	37 853,58	38 107,66	38 361,74	38 615,83 38 869,91
57 600	37 908,61	38 162,69	38 416,77	38 670,85 38 924,94
57 700	37 963,63	38 217,72	38 471,80	38 725,88 38 979,96
57 800	38 018,66	38 272,74	38 526,83	38 780,91 39 034,99
57 900	38 073,69	38 327,77	38 581,85	38 835,93 39 090,02
58 000	38 128,71	38 382,80	38 636,88	38 890,96 39 145,04
58 100	38 183,74	38 437,82	38 691,91	38 945,99 39 200,07
58 200	38 238,77	38 492,85	38 746,93	39 001,02 39 255,10
58 300	38 293,80	38 547,88	38 801,96	39 056,04 39 310,12
58 400	38 348,82	38 602,90	38 856,99	39 111,07 39 365,15
58 500	38 403,85	38 657,93	38 912,01	39 166,10 39 420,18
58 600	38 458,88	38 712,96	38 967,04	39 221,12 39 475,20
58 700	38 513,90	38 767,99	39 022,07	39 276,15 39 530,23
58 800	38 568,93	38 823,01	39 077,09	39 331,18 39 585,26
58 900	38 623,96	38 878,04	39 132,12	39 386,20 39 640,29
59 000	38 678,98	38 933,07	39 187,15	39 441,23 39 695,31
59 100	38 734,01	38 988,09	39 242,18	39 496,26 39 750,34
59 200	38 789,04	39 043,12	39 297,20	39 551,28 39 805,37
59 300	38 844,06	39 098,15	39 352,23	39 606,31 39 860,39
59 400	38 899,09	39 153,17	39 407,26	39 661,34 39 915,42
59 500	38 954,12	39 208,20	39 462,28	39 716,37 39 970,45
59 600	39 009,15	39 263,23	39 517,31	39 771,39 40 025,47
59 700	39 064,17	39 318,25	39 572,34	39 826,42 40 080,50
59 800	39 119,20	39 373,28	39 627,36	39 881,45 40 135,53
59 900	39 174,23	39 428,31	39 682,39	39 936,47 40 190,55
60 000	39 229,25	39 483,34	39 737,42	39 991,50 40 245,58

Indemnité de remplacement du revenu ou indemnité payable en vertu de la Loi sur les accidents du travail pour l'année 2014 (90 % du revenu net retenu pour 2014) Travailleur avec conjoint non à charge						Indemnité de remplacement du revenu ou indemnité payable en vertu de la Loi sur les accidents du travail pour l'année 2014 (90 % du revenu net retenu pour 2014) Travailleur avec conjoint non à charge					
Revenu brut annuel	Travailleur avec 4 personnes majeures à charge et plus Nombre de personnes mineures à charge					Revenu brut annuel	Travailleur avec 4 personnes majeures à charge et plus Nombre de personnes mineures à charge				
	0	1	2	3	4 et plus		0	1	2	3	4 et plus
60 100	39 284,28	39 538,36	39 792,44	40 046,53	40 300,61	65 100	42 035,63	42 289,71	42 543,79	42 797,87	43 051,95
60 200	39 339,31	39 593,39	39 847,47	40 101,55	40 355,64	65 200	42 090,65	42 344,73	42 598,82	42 852,90	43 106,98
60 300	39 394,33	39 648,42	39 902,50	40 156,58	40 410,66	65 300	42 145,68	42 399,76	42 653,84	42 907,93	43 162,01
60 400	39 449,36	39 703,44	39 957,53	40 211,61	40 465,69	65 400	42 200,71	42 454,79	42 708,87	42 962,95	43 217,04
60 500	39 504,39	39 758,47	40 012,55	40 266,63	40 520,72	65 500	42 255,73	42 509,82	42 763,90	43 017,98	43 272,06
60 600	39 559,41	39 813,50	40 067,58	40 321,66	40 575,74	65 600	42 310,76	42 564,84	42 818,92	43 073,01	43 327,09
60 700	39 614,44	39 868,52	40 122,61	40 376,69	40 630,77	65 700	42 365,79	42 619,87	42 873,95	43 128,03	43 382,12
60 800	39 669,47	39 923,55	40 177,63	40 431,71	40 685,80	65 800	42 420,81	42 674,90	42 928,98	43 183,06	43 437,14
60 900	39 724,50	39 978,58	40 232,66	40 486,74	40 740,82	65 900	42 475,84	42 729,92	42 984,01	43 238,09	43 492,17
61 000	39 779,52	40 033,60	40 287,69	40 541,77	40 795,85	66 000	42 530,87	42 784,95	43 039,03	43 293,11	43 547,20
61 100	39 834,55	40 088,63	40 342,71	40 596,80	40 850,88	66 100	42 585,89	42 839,98	43 094,06	43 348,14	43 602,22
61 200	39 889,58	40 143,66	40 397,74	40 651,82	40 905,90	66 200	42 640,92	42 895,00	43 149,09	43 403,17	43 657,25
61 300	39 944,60	40 198,69	40 452,77	40 706,85	40 960,93	66 300	42 695,95	42 950,03	43 204,11	43 458,20	43 712,28
61 400	39 999,63	40 253,71	40 507,79	40 761,88	41 015,96	66 400	42 750,98	43 005,06	43 259,14	43 513,22	43 767,30
61 500	40 054,66	40 308,74	40 562,82	40 816,90	41 070,99	66 500	42 806,00	43 060,08	43 314,17	43 568,25	43 822,33
61 600	40 109,68	40 363,77	40 617,85	40 871,93	41 126,01	66 600	42 861,03	43 115,11	43 369,19	43 623,28	43 877,36
61 700	40 164,71	40 418,79	40 672,87	40 926,96	41 181,04	66 700	42 916,06	43 170,14	43 424,22	43 678,30	43 932,38
61 800	40 219,74	40 473,82	40 727,90	40 981,98	41 236,07	66 800	42 971,08	43 225,17	43 479,25	43 733,33	43 987,41
61 900	40 274,76	40 528,85	40 782,93	41 037,01	41 291,09	66 900	43 026,11	43 280,19	43 534,27	43 788,36	44 042,44
62 000	40 329,79	40 583,87	40 837,96	41 092,04	41 346,12	67 000	43 081,14	43 335,22	43 589,30	43 843,38	44 097,47
62 100	40 384,82	40 638,90	40 892,98	41 147,06	41 401,15	67 100	43 136,16	43 390,25	43 644,33	43 898,41	44 152,49
62 200	40 439,85	40 693,93	40 948,01	41 202,09	41 456,17	67 200	43 191,19	43 445,27	43 699,36	43 953,44	44 207,52
62 300	40 494,87	40 748,95	41 003,04	41 257,12	41 511,20	67 300	43 246,22	43 500,30	43 754,38	44 008,46	44 262,55
62 400	40 549,90	40 803,98	41 058,06	41 312,15	41 566,23	67 400	43 301,24	43 555,33	43 809,41	44 063,49	44 317,57
62 500	40 604,93	40 859,01	41 113,09	41 367,17	41 621,25	67 500	43 356,27	43 610,35	43 864,44	44 118,52	44 372,60
62 600	40 659,95	40 914,04	41 168,12	41 422,20	41 676,28	67 600	43 411,30	43 665,38	43 919,46	44 173,54	44 427,63
62 700	40 714,98	40 969,06	41 223,14	41 477,23	41 731,31	67 700	43 466,33	43 720,41	43 974,49	44 228,57	44 482,65
62 800	40 770,01	41 024,09	41 278,17	41 532,25	41 786,34	67 800	43 521,35	43 775,43	44 029,52	44 283,60	44 537,68
62 900	40 825,03	41 079,12	41 333,20	41 587,28	41 841,36	67 900	43 576,38	43 830,46	44 084,54	44 338,63	44 592,71
63 000	40 880,06	41 134,14	41 388,22	41 642,31	41 896,39	68 000	43 631,41	43 885,49	44 139,57	44 393,65	44 647,73
63 100	40 935,09	41 189,17	41 443,25	41 697,33	41 951,42	68 100	43 686,43	43 940,52	44 194,60	44 448,68	44 702,76
63 200	40 990,11	41 244,20	41 498,28	41 752,36	42 006,44	68 200	43 741,46	43 995,54	44 249,62	44 503,71	44 757,79
63 300	41 045,14	41 299,22	41 553,31	41 807,39	42 061,47	68 300	43 796,49	44 050,57	44 304,65	44 558,73	44 812,82
63 400	41 100,17	41 354,25	41 608,33	41 862,41	42 116,50	68 400	43 851,51	44 105,60	44 359,68	44 613,76	44 867,84
63 500	41 155,20	41 409,28	41 663,36	41 917,44	42 171,52	68 500	43 906,54	44 160,62	44 414,71	44 668,79	44 922,87
63 600	41 210,22	41 464,30	41 718,39	41 972,47	42 226,55	68 600	43 961,57	44 215,65	44 469,73	44 723,81	44 977,90
63 700	41 265,25	41 519,33	41 773,41	42 027,50	42 281,58	68 700	44 016,59	44 270,68	44 524,76	44 778,84	45 032,92
63 800	41 320,28	41 574,36	41 828,44	42 082,52	42 336,60	68 800	44 071,62	44 325,70	44 579,79	44 833,87	45 087,95
63 900	41 375,30	41 629,38	41 883,47	42 137,55	42 391,63	68 900	44 126,65	44 380,73	44 634,81	44 888,89	45 142,98
64 000	41 430,33	41 684,41	41 938,49	42 192,58	42 446,66	69 000	44 181,68	44 435,76	44 689,84	44 943,92	45 198,00
64 100	41 485,36	41 739,44	41 993,52	42 247,60	42 501,69						
64 200	41 540,38	41 794,47	42 048,55	42 302,63	42 556,71						
64 300	41 595,41	41 849,49	42 103,57	42 357,66	42 611,74						
64 400	41 650,44	41 904,52	42 158,60	42 412,68	42 666,77						
64 500	41 705,46	41 959,55	42 213,63	42 467,71	42 721,79						
64 600	41 760,49	42 014,57	42 268,66	42 522,74	42 776,82						
64 700	41 815,52	42 069,60	42 323,68	42 577,76	42 831,85						
64 800	41 870,54	42 124,63	42 378,71	42 632,79	42 886,87						
64 900	41 925,57	42 179,65	42 433,74	42 687,82	42 941,90						
65 000	41 980,60	42 234,68	42 488,76	42 742,85	42 996,93						

Avis

Loi sur les accidents du travail
et les maladies professionnelles
(chapitre A-3.001)

Table des revenus bruts annuels d'emplois convenables pour l'année 2014

Avis est donné par les présentes que la Commission de la santé et de la sécurité du travail a adopté, à sa séance du 21 novembre 2013, le « Règlement sur la table des revenus bruts annuels d'emplois convenables pour l'année 2014 ».

Conformément aux articles 10 et 11 de la Loi sur les règlements (chapitre R-18.1), le projet de règlement a été publié à la page 2566 de la *Gazette officielle du Québec* du 26 juin 2013 avec avis qu'à l'expiration d'un délai de quarante-cinq jours à compter de la publication dudit avis, il pourrait être adopté par la Commission, avec ou sans modification.

*Le président du conseil d'administration
et chef de la direction
de la Commission de la santé
et de la sécurité du travail,*
MICHEL DESPRÉS

Règlement sur la table des revenus bruts annuels d'emplois convenables pour l'année 2014

Loi sur les accidents du travail
et les maladies professionnelles
(chapitre A-3.001, a. 50)

1. La table des revenus bruts annuels d'emplois convenables pour l'année 2014 est la suivante :

Tranche		Limite inférieure		Limite supérieure
1.	de	21 169 \$	à moins de	22 000 \$
2.	"	22 000 \$	"	24 000 \$
3.	"	24 000 \$	"	27 000 \$
4.	"	27 000 \$	"	30 000 \$
5.	"	30 000 \$	"	33 000 \$
6.	"	33 000 \$	"	36 000 \$
7.	"	36 000 \$	"	39 000 \$
8.	"	39 000 \$	"	42 000 \$
9.	"	42 000 \$	"	45 000 \$
10.	"	45 000 \$	"	48 000 \$
11.	"	48 000 \$	"	51 000 \$
12.	"	51 000 \$	"	54 000 \$
13.	"	54 000 \$	"	57 000 \$
14.	"	57 000 \$	"	60 000 \$
15.	"	60 000 \$	"	63 000 \$
16.	"	63 000 \$	"	66 000 \$
17.	"	66 000 \$	"	69 000 \$
18.		69 000 \$	et plus	

2. Le présent règlement entre en vigueur le quinzième jour qui suit la date de sa publication à la *Gazette officielle du Québec*.

60576

Projets de règlement

Projet de règlement

Loi sur le bâtiment
(chapitre B-1.1)

Plan de garantie des bâtiments résidentiels neufs — Modification

Avis est donné par les présentes, conformément aux articles 10 et 11 de la Loi sur les règlements (chapitre R-18.1), que le Règlement modifiant le Règlement sur le plan de garantie des bâtiments résidentiels neufs, dont le texte apparaît ci-dessous, pourra être approuvé par le gouvernement, avec ou sans modification, à l'expiration d'un délai de 45 jours à compter de la présente publication.

Les modifications proposées dans ce projet de règlement visent à apporter des correctifs à des situations problématiques identifiées lors de l'évaluation du programme et dans la pratique courante, ainsi qu'à revoir des paramètres fondamentaux du plan de garantie en réponse à des problématiques particulières.

Les changements les plus significatifs sont liés aux modifications apportées à la Loi sur le bâtiment en décembre 2011 et visent l'encadrement de l'administrateur d'un plan de garantie qui doit désormais être un organisme sans but lucratif, les règles de gouvernance de cet organisme notamment quant à la composition de son conseil d'administration ainsi que les sanctions qui peuvent lui être imposées en cas de manquement à ses obligations. De plus, l'apport initial que doit verser l'administrateur a été augmenté de façon significative afin d'assurer la pérennité du plan de garantie.

On note aussi la tarification des administrateurs pour les frais engagés par la Régie du bâtiment du Québec pour l'application de la loi et du règlement, lesquels incluent un montant de 10\$ par certificat pour fin de subventions à des organismes de protection du consommateur dans le cadre de l'application du règlement.

Par ailleurs, les montants qui peuvent faire l'objet de réclamations sont indexés selon l'indice des prix à la consommation (IPC), selon la nature de la valeur à indexer.

Les procédures sont harmonisées et simplifiées : délais de dénonciation arrimés au Code civil du Québec, obligation des entrepreneurs de réaliser les travaux correctifs dans un délai raisonnable et précision des règles de réception du bâtiment.

Finalement, les garanties exigées des entrepreneurs en faveur de l'administrateur sont haussées et modulées en fonction du risque qu'ils représentent.

Des renseignements additionnels peuvent être obtenus en s'adressant à monsieur Claude Thibeault, Régie du bâtiment du Québec, 545, boulevard Crémazie Est, 9^e étage, Montréal (Québec) H2M 2V2, au numéro de téléphone : 514 864-4034; ou au numéro de télécopieur : 514 873-0094.

Toute personne intéressée ayant des commentaires à formuler à ce sujet est priée de les faire parvenir par écrit, avant l'expiration du délai précité, à monsieur Stéphane Labrie, président-directeur général, Régie du bâtiment du Québec, 545, boulevard Crémazie Est, 3^e étage, Montréal (Québec) H2M 2V2.

La ministre du Travail,
AGNÈS MALTAIS

Règlement modifiant le Règlement sur le plan de garantie des bâtiments résidentiels neufs

Loi sur le bâtiment
(chapitre B-1.1, a. 185, par. 17^o, 19.3^o à 19.6^o,
20^o et 38^o et a. 192)

1. L'article 1 du Règlement sur le plan de garantie des bâtiments résidentiels neufs (chapitre B-1.1, r. 8) est modifié :

1^o par l'insertion, à la définition d'administrateur, après « morale » de « sans but lucratif »;

2^o par l'insertion, après la définition de « comptable », de ce qui suit :

« « dirigeant » : une personne réputée être dirigeant au sens de l'article 45 de la Loi sur le bâtiment (chapitre B-1.1) »;

2. L'article 2 de ce règlement est modifié :

1^o par la suppression, au paragraphe 1^o, du sous-paragraphe c;

2^o par le remplacement, au sous-paragraphe b du paragraphe 2^o, « de construction combustible » par « comprenant au plus 4 parties privatives superposées, sans tenir compte, dans le calcul de ces 4 parties, des espaces

privatifs dont la destination est le stationnement ou le rangement» et par la suppression du sous-paragraphe c de ce paragraphe;

3^o par le remplacement du deuxième alinéa par le suivant:

«Malgré ce qui précède, le présent règlement ne s'applique pas lorsque le client de l'entrepreneur est un organisme sans but lucratif, une coopérative ou un office d'habitation créé en vertu de la Loi sur la Société d'habitation du Québec (chapitre S-8) et qu'il bénéficie pour l'achat ou la construction d'un bâtiment neuf, d'une aide financière dans le cadre d'un programme d'habitation mis en œuvre par la Société d'habitation du Québec en vertu de sa loi constitutive.»

3. L'article 9 de ce règlement est modifié:

1^o par le remplacement du sous-paragraphe b du paragraphe 1^o, par ce qui suit:

«b) soit le parachèvement des travaux si le bénéficiaire est détenteur des titres de propriété, à la condition qu'il n'y ait pas d'enrichissement injustifié de ce dernier;»;

2^o par le remplacement du sous-paragraphe b du paragraphe 2^o, par ce qui suit:

«b) soit le parachèvement des travaux à la condition qu'il n'y ait pas d'enrichissement injustifié de ce dernier;».

4. L'article 10 de ce règlement est modifié:

1^o par l'ajout, à la fin du paragraphe 1^o et après «qui suivent la réception», de ce qui suit:

«. Pour la mise en œuvre de la garantie de parachèvement des travaux du bâtiment, le bénéficiaire transmet par écrit sa réclamation à l'entrepreneur et en transmet copie à l'administrateur dans un délai raisonnable suivant la date de fin des travaux convenue lors de l'inspection préreception»;

2^o par l'ajout, à la fin du paragraphe 2^o et après «qui suivent la réception», de ce qui suit:

«. Pour la mise en œuvre de la garantie de réparation des vices et malfaçons apparents du bâtiment, le bénéficiaire transmet par écrit sa réclamation à l'entrepreneur et en transmet copie à l'administrateur dans un délai raisonnable suivant la date de fin des travaux convenue lors de l'inspection préreception»;

3^o par la suppression, aux paragraphes 3^o, 4^o et 5^o, après «raisonnable» de «., lequel ne peut excéder 6 mois» et par le remplacement, à la fin du paragraphe 5^o, de «manifestation.» par «manifestation significative.»;

4^o par l'ajout, après le paragraphe 5^o, des suivants:

«6^o le relogement, le déménagement et l'entreposage des biens du bénéficiaire, lorsque, lors de travaux correctifs, le bâtiment n'est plus habitable;

7^o la remise en état du bâtiment et la réparation des dommages matériels causés par les travaux correctifs.»

5. L'article 12 de ce règlement est modifié par l'ajout, à la fin du paragraphe 9^o, de «à l'exception de la pente négative du terrain».

6. L'article 13 de ce règlement est modifié:

1^o au paragraphe 1^o, par le remplacement de «39 000 \$» par «50 000 \$»;

2^o au paragraphe 2^o, par le remplacement de «5 500 \$» par «6 000 \$» et, au sous-paragraphe b de ce paragraphe, de «85 \$» par «95 \$», de «110 \$» par «125 \$», de «140 \$» par «160 \$» et de «170 \$» par «190 \$»;

3^o au paragraphe 3^o, par le remplacement de «260 000 \$» par «300 000 \$».

7. L'article 14 de ce règlement est modifié:

1^o au paragraphe 1^o, par le remplacement de «39 000 \$» par «50 000 \$»;

2^o au paragraphe 2^o, par le remplacement de «5 500 \$» par «6 000 \$» et, au sous-paragraphe b de ce paragraphe, de «85 \$» par «95 \$», de «110 \$» par «125 \$», de «140 \$» par «160 \$» et de «170 \$» par «190 \$»;

3^o au sous-paragraphe b du paragraphe 3^o, par le remplacement de «130 000 \$» par «200 000 \$» et par la suppression de «sans jamais toutefois excéder 1 900 000 \$».

8. L'article 17 de ce règlement est modifié par le remplacement du deuxième alinéa par les alinéas suivants:

«Lors de cette inspection, le bénéficiaire et l'entrepreneur identifient ce qu'il reste à parachever et les vices et malfaçons apparents qui sont à corriger. Le bénéficiaire et l'entrepreneur conviennent lors de cette inspection d'un délai qui ne peut pas dépasser 6 mois pour la réalisation de ces travaux de parachèvement et de correction.

S'il n'y a pas de bénéficiaire connu lors de la fin des travaux, l'inspection doit être différée.»

9. L'article 17.1 de ce règlement est modifié par le remplacement du paragraphe 1^o par le suivant :

« 1^o au plus tard dans les 6 mois qui suivent la réception du bâtiment, le bénéficiaire doit transmettre à l'entrepreneur, par écrit, une demande de remboursement des frais de relogement, de déménagement et d'entreposage de ses biens incluant les pièces justificatives, et en transmettre une copie à l'administrateur. En l'absence de règlement, au moins 15 jours après l'expédition de la demande, le bénéficiaire en avise par écrit l'administrateur qui doit statuer sur la demande dans les 30 jours qui suivent la réception de cet avis; ».

10. L'article 18 de ce règlement est modifié :

1^o par la suppression, au paragraphe 1^o, de « dans le délai de garantie d'un, 3 ou 5 ans selon le cas, »;

2^o au paragraphe 5^o, par le remplacement de « 20 » par « 30 », par l'insertion, après « impliquées. » de « Si le délai de 30 jours ne peut pas être respecté pour des motifs raisonnables, l'administrateur doit en informer par écrit le bénéficiaire, l'entrepreneur et la Régie; l'administrateur doit également justifier le retard et annoncer quand la décision sera rendue. » et par le remplacement, à la fin de ce paragraphe de « dans le délai qu'il indique » par « dans le délai raisonnable qu'il indique »;

3^o par l'ajout, à la fin du paragraphe 6^o, de ce qui suit :

« Dans les 30 jours qui suivent l'expiration du délai convenu avec le bénéficiaire en vertu du paragraphe 5^o, l'administrateur doit communiquer par écrit au bénéficiaire l'échéancier prévu des différentes étapes à accomplir pour assurer l'exécution des travaux correctifs. ».

11. L'article 19.1 de ce règlement est modifié par l'ajout de l'alinéa suivant :

« Le non-respect d'un délai ne peut non plus être opposé au bénéficiaire, lorsque les circonstances permettent d'établir que le bénéficiaire a été amené à outrepasser ce délai suite aux représentations de l'entrepreneur ou de l'administrateur. ».

12. L'article 22 de ce règlement est modifié par l'ajout de l'alinéa suivant :

« L'arbitre doit statuer, s'il y a lieu, quant au quantum des frais raisonnables d'expertises pertinentes que l'administrateur et l'entrepreneur solidairement doivent rembourser au bénéficiaire même lorsque ce dernier n'est pas le demandeur. ».

13. L'article 25 de ce règlement est modifié par l'ajout, à la fin de la définition de « réception des parties communes », de « , lorsque celui-ci est formé et qu'il n'est plus sous le contrôle de l'entrepreneur. La réception et cette déclaration se font à la fin des travaux de chacun des bâtiments qui font l'objet d'une copropriété par phases. ».

14. L'article 25.1 de ce règlement est modifié par le remplacement du paragraphe 3^o par le suivant :

« 3^o l'avis de fin de travaux transmis par l'entrepreneur au syndicat, au moment où ce dernier n'était plus contrôlé par l'entrepreneur, l'informait de la fin des travaux et de ses obligations en regard de la réception; ».

15. L'article 26 de ce règlement est modifié par :

1^o le remplacement du sous-paragraphe *b* du paragraphe 1^o, par ce qui suit :

« *b*) soit le parachèvement des travaux si le bénéficiaire est détenteur des titres de propriété, à la condition qu'il n'y ait pas d'enrichissement injustifié de ce dernier; »;

2^o le remplacement du sous-paragraphe *b* du paragraphe 2^o, par ce qui suit :

« *b*) soit le parachèvement des travaux à la condition qu'il n'y ait pas d'enrichissement injustifié de ce dernier; ».

16. L'article 27 de ce règlement est modifié :

1^o par l'ajout, à la fin du sous-paragraphe *b* du paragraphe 1^o, après « parties communes », de ce qui suit :

« . Pour la mise en œuvre de la garantie de parachèvement des travaux du bâtiment, le bénéficiaire transmet par écrit sa réclamation à l'entrepreneur et en transmet copie à l'administrateur dans un délai raisonnable suivant la date de fin des travaux convenue lors de la réception »;

2^o par l'ajout, à la fin du paragraphe 2^o et après « qui suivent la réception », de ce qui suit :

« . Pour la mise en œuvre de la garantie de réparation des vices et malfaçons apparents du bâtiment, le bénéficiaire transmet par écrit sa réclamation à l'entrepreneur et en transmet copie à l'administrateur dans un délai raisonnable suivant la date de fin des travaux convenue lors de la réception »;

3^o par la suppression, aux paragraphes 3^o, 4^o et 5^o, après « raisonnable » de « , lequel ne peut excéder 6 mois » et par le remplacement, à la fin du paragraphe 5^o, de « manifestation. » par « manifestation significative; »;

4^o par l'ajout, après le paragraphe 5^o, des suivants :

«6^o le relogement, le déménagement et l'entreposage des biens du bénéficiaire, lorsque, lors de travaux correctifs, le bâtiment n'est plus habitable;

7^o la remise en état du bâtiment et la réparation des dommages matériels causés par les travaux correctifs. ».

17. L'article 29 de ce règlement est modifié par l'ajout, à la fin du paragraphe 9^o, de « à l'exception de la pente négative du terrain ».

18. L'article 30 de ce règlement est modifié :

1^o au paragraphe 1^o, par le remplacement de « 39 000 \$ » par « 50 000 \$ »;

2^o au paragraphe 2^o, par le remplacement de « 5 500 \$ » par « 6 000 \$ » et, au sous-paragraphe *b* de ce paragraphe, de « 85 \$ » par « 95 \$ », de « 110 \$ » par « 125 \$ », de « 140 \$ » par « 160 \$ » et de « 170 \$ » par « 190 \$ »;

3^o au paragraphe 3^o, par le remplacement de « 260 000 \$ » par « 300 000 \$ » et de « 2 600 000 \$ » par « 3 000 000 \$ »;

4^o au paragraphe 4^o, par le remplacement de « 130 000 \$ » par « 200 000 \$ » et de « 2 600 000 \$ » par « 3 000 000 \$ ».

19. L'article 33 de ce règlement est modifié :

1^o par le remplacement du deuxième alinéa par le suivant :

« S'il n'y a pas de bénéficiaire connu lors de la fin des travaux d'une partie privative, l'inspection de cette partie privative doit être différée. »;

2^o par l'ajout, après le dernier alinéa, du suivant :

« Lors de cette inspection, le bénéficiaire et l'entrepreneur identifient ce qu'il reste à parachever et les vices et malfaçons apparents qui sont à corriger. Le bénéficiaire et l'entrepreneur conviennent lors de cette inspection d'un délai qui ne peut pas dépasser 6 mois pour la réalisation de ces travaux de parachèvement et de correction. ».

20. L'article 33.1 de ce règlement est modifié par le remplacement du paragraphe 1^o par le suivant :

« 1^o au plus tard dans les 6 mois qui suivent la réception du bâtiment, le bénéficiaire doit transmettre à l'entrepreneur par écrit une demande de remboursement des frais de relogement, de déménagement et d'entreposage de ses

biens incluant les pièces justificatives, et en transmettre une copie à l'administrateur. En l'absence de règlement, au moins 15 jours après l'expédition de la demande, le bénéficiaire en avise par écrit l'administrateur qui doit statuer sur la demande dans les 30 jours qui suivent la réception de cet avis; ».

21. L'article 34 de ce règlement est modifié :

1^o par la suppression, au paragraphe 1^o, de « dans le délai de garantie d'un, 3 ou 5 ans, selon le cas, »;

2^o au paragraphe 5^o, par le remplacement de « 20 » par « 30 », par l'insertion, après « impliquées. » de « Si le délai de 30 jours ne peut pas être respecté pour des motifs raisonnables, l'administrateur doit en informer par écrit le bénéficiaire, l'entrepreneur et la Régie; l'administrateur doit également justifier le retard et annoncer quand la décision sera rendue. » et par le remplacement, à la fin de ce paragraphe de « dans le délai qu'il indique » par « dans le délai raisonnable qu'il indique »;

3^o par l'ajout, à la fin du paragraphe 6^o, de ce qui suit :

« . Dans les 30 jours qui suivent l'expiration du délai convenu avec le bénéficiaire en vertu du paragraphe 5^o, l'administrateur doit communiquer par écrit au bénéficiaire l'échéancier prévu des différentes étapes à accomplir pour assurer l'exécution des travaux correctifs ».

22. L'article 35.1 de ce règlement est modifié par l'ajout de l'alinéa suivant :

« Le non-respect d'un délai ne peut non plus être opposé au bénéficiaire, lorsque les circonstances permettent d'établir que le bénéficiaire a été amené à outrepasser ce délai suite aux représentations de l'entrepreneur ou de l'administrateur. ».

23. L'article 38 de ce règlement est modifié par l'ajout de l'alinéa suivant :

« L'arbitre doit statuer, s'il y a lieu, quant au quantum des frais raisonnables d'expertises pertinentes que l'administrateur et l'entrepreneur solidairement doivent rembourser au bénéficiaire même lorsque ce dernier n'est pas le demandeur. ».

24. L'article 41 de ce règlement est modifié par l'insertion après « morale » de « sans but lucratif ».

25. L'article 42 de ce règlement est modifié :

1^o par l'insertion, au premier alinéa, après « morale » de « sans but lucratif »;

2^o par le remplacement du paragraphe 4^o par le suivant :

«4^o elle-même ou l'un de ses dirigeants n'a pas été déclaré coupable, dans les 5 ans précédant la demande, d'une infraction à une loi fiscale ou d'un acte criminel qui sont reliés à l'activité de l'administrateur ou aux activités que la personne a exercées dans l'industrie de la construction, de l'assurance ou du cautionnement ni d'un acte criminel prévu aux articles 467.11 à 467.13 du Code criminel (Lois révisées du Canada (1985), chapitre C-46) ou, ayant été déclaré coupable d'un tel acte ou infraction, cette personne a obtenu la réhabilitation ou le pardon; »;

3^o par le remplacement du paragraphe 5^o par le suivant :

«5^o aucun de ses dirigeants n'a été dirigeant d'une société ou personne morale qui a été déclarée coupable, dans les 5 ans précédant la demande, d'une infraction à une loi fiscale ou d'un acte criminel qui sont reliés à l'activité de l'administrateur ou aux activités que la personne a exercées dans l'industrie de la construction, de l'assurance ou du cautionnement ni d'un acte criminel prévu aux articles 467.11 à 467.13 du Code criminel ou, ayant été déclaré coupable d'un tel acte ou infraction, cette personne a obtenu la réhabilitation ou le pardon; »;

4^o par la suppression des paragraphes 8^o et 9^o.

26. Ce règlement est modifié, par l'insertion après l'article 42, des suivants :

«**42.1.** Le conseil d'administration de cette personne morale sans but lucratif doit être formé de 13 personnes susceptibles, en raison de leurs activités et de leur compétence, de contribuer d'une façon particulière à l'administration d'un plan de garantie.

Parmi ces 13 personnes, 6 personnes sont nommées par les membres de la personne morale sans but lucratif dont 3 sont identifiées aux associations d'entrepreneurs de construction représentant les entrepreneurs généraux œuvrant dans le secteur résidentiel neuf et 3 sont identifiées aux associations de consommateurs, dont au moins une représente les consommateurs du secteur de la copropriété.

Les 7 autres personnes sont nommées par la Régie soit, 2 personnes qui sont des professionnels du bâtiment, une personne qui est un professionnel du droit, une personne qui provient du milieu financier et 3 personnes qui proviennent du milieu gouvernemental.

Les professionnels du bâtiment, du droit et les personnes provenant des milieux financier et gouvernemental ne doivent pas avoir été dirigeant ou à l'emploi d'une entreprise de construction ou d'une association

d'entrepreneurs de construction au cours des 3 dernières années. De plus, aucun membre du conseil d'administration de la personne morale sans but lucratif ne peut être à l'emploi d'une association d'entrepreneurs, d'une association de consommateurs ou d'un ordre professionnel. Enfin, un membre du conseil d'administration de la personne morale sans but lucratif ne peut être directeur général de celle-ci.

Le mandat des membres du conseil d'administration est d'une durée d'au plus 2 années et peut être renouvelé pour un maximum de 6 ans. À l'expiration de leur mandat, les administrateurs demeurent en fonction jusqu'à ce qu'ils soient nommés de nouveau ou remplacés.

Le conseil d'administration doit constituer un comité de gouvernance et d'éthique et un comité de vérification formés de membres du conseil d'administration.

42.2. Le règlement intérieur adopté par cette personne morale sans but lucratif ainsi que toutes modifications ultérieures doivent être approuvés par la Régie. Le règlement intérieur doit comporter des dispositions sur les conflits d'intérêts équivalentes à celles édictées par les articles 1310 et suivants du Code civil, de même que les règles régissant le mandat et les fonctions des comités de gouvernance et d'éthique et de vérification. Ces règles prévoient entre autres qu'aucun entrepreneur ne peut avoir accès, en aucun moment, aux renseignements personnels d'ordre financier ou autres contenus au dossier d'un pair.

42.3. Cette personne morale sans but lucratif doit déposer à la Régie, un an après son autorisation par la Régie, le code d'éthique applicable aux membres du conseil d'administration dont elle s'est dotée.

42.4. Cette personne morale sans but lucratif doit soumettre à la Régie tout changement à son règlement intérieur et remplir en tout temps les conditions liées à son autorisation. Elle doit aussi informer la Régie de tout changement impliquant une modification des documents déposés à la Régie. ».

27. L'article 43 de ce règlement est modifié :

1^o par l'insertion, au premier alinéa, après « morale » de « sans but lucratif »;

2^o au paragraphe 1^o, par le remplacement de « principal établissement » par « siège », par l'ajout, après « entreprises » de « et ses lettres patentes », par la suppression de « , le numéro d'assurance sociale » et par l'ajout, après « dirigeants » de « , administrateurs »;

3^o au paragraphe 7^o, par la suppression de ce qui suit « stratégique »;

4° au paragraphe 8°, par le remplacement de « règles de régie interne » par « règlements intérieurs »;

5° par l'ajout, aux paragraphes 1°, 2° et 3° du deuxième alinéa, après « morale » de « sans but lucratif ».

28. L'article 44 de ce règlement est remplacé par le suivant :

« 44. Si l'administrateur autorisé offre des garanties financières prévues au chapitre V de la Loi sur le bâtiment autres que le plan de garantie du présent règlement, il doit alors administrer le plan approuvé d'une façon distincte de ses autres affaires et, notamment, maintenir une comptabilité et des opérations bancaires distinctes. ».

29. L'article 45 de ce règlement est modifié par l'ajout de l'alinéa suivant :

« L'administrateur doit également identifier clairement dans ses états financiers les coûts des services rendus à des personnes liées ou reçus de celles-ci. De tels services doivent être permis par la politique de gestion contractuelle entre l'administrateur et un tiers visée à l'article 65.1. ».

30. L'article 47 de ce règlement est modifié par le remplacement, au premier alinéa, de « 1 500 000 \$ » par « 8 500 000 \$ » et de « 500 000 \$ » par « 7 500 000 \$ ».

31. L'article 48 de ce règlement est modifié :

1° par l'ajout, à la fin du paragraphe 1° et après « 47 », de ce qui suit :

« pendant la première année de ses opérations, un montant de 6 500 000 \$, pendant la deuxième année de ses opérations, un montant de 4 500 000 \$, pendant la troisième année de ses opérations, un montant de 2 500 000 \$, pendant la quatrième année de ses opérations et un montant de 1 500 000 \$, pendant les années subséquentes de ses opérations; »;

2° par l'ajout, à la fin du deuxième alinéa, de ce qui suit :

« Le maximum de la réduction accordée en vertu du taux de 5 \$ est de 1 000 000 \$. »;

3° par l'ajout, à la fin du dernier alinéa, de ce qui suit :

« L'excédent doit être composé d'encaisse déposée dans un compte de banque distinct ou de placements sous l'une des formes prévues à l'article 46. ».

32. L'article 50 de ce règlement est remplacé par le suivant :

« 50. Le montant perçu par un administrateur d'un plan de garantie pour chaque certificat de garantie doit être minimalement de :

1° 1 050 \$ pour chaque certificat de garantie qui correspond à une maison unifamiliale isolée, jumelée ou en rangée détenue ou non en copropriété divise ou pour chaque certificat de garantie qui correspond à un bâtiment multifamilial à partir du duplex jusqu'au quintuplex non détenu en copropriété divise;

2° 1 550 \$ pour chaque certificat de garantie d'un bâtiment multifamilial comprenant au plus 4 parties privatives superposées détenu en copropriété divise.

Les montants prévus au premier alinéa sont indexés par la suite annuellement selon l'augmentation en pourcentage de la moyenne de l'indice des prix à la consommation au Canada, publié par Statistique Canada en vertu de la Loi sur la statistique (Lois révisées du Canada (1985), chapitre S-19), pour les 12 mois de l'année précédente par rapport aux 12 mois de l'année antérieure à cette dernière.

Si le montant ainsi indexé comporte plus de deux décimales, les deux premières seulement sont retenues et la deuxième est augmentée d'une unité si la troisième est égale ou supérieure à 5.

La Régie publie à la *Gazette officielle du Québec* le résultat de l'indexation faite en vertu du présent article.

L'administrateur doit déposer sans délai dans son compte de réserves 60 \$ de toute somme perçue en contrepartie d'un certificat de garantie émis en vertu du plan approuvé.

L'administrateur doit également percevoir pour chaque certificat de garantie un montant de 300 \$ qui est versé ensuite directement au fonds de garantie administré par la Régie. Ce montant de 300 \$ n'entre pas dans le calcul du montant qui doit être versé dans le compte de réserves du présent article ni dans le calcul de l'excédent requis à l'article 48.

Les revenus de placement du compte de réserves doivent être versés au compte de réserves. À la suite de réclamation, les montants recouverts par l'administrateur auprès des entrepreneurs, des assureurs ou autres, doivent aussi être versés au compte de réserves. ».

33. L'article 51 de ce règlement est modifié par le remplacement du deuxième alinéa par le suivant :

« Toutefois, lorsque, à la fin de chaque exercice financier, le compte de réserves excède la réserve actuarielle visée à l'article 56, 50 \$ de cet excédent doit y demeurer. ».

34. L'article 58 de ce règlement est remplacé par le suivant :

« **58.** L'administrateur doit fournir et maintenir un cautionnement au montant de 100 000 \$. Si le cautionnement est utilisé en tout ou en partie, il doit être parfait par l'administrateur à l'intérieur d'un délai de 30 jours ou l'administrateur doit en fournir un nouveau à la Régie. ».

35. L'article 60 de ce règlement est modifié, à la fin du premier alinéa, par l'insertion après « exige » de « , ou encore pour défrayer en tout ou en partie le coût de l'administration provisoire de l'administrateur qui a vu son autorisation retirée par la Régie. ».

36. L'article 64 de ce règlement est modifié :

1^o par l'ajout, à la fin du second alinéa, de ce qui suit :

« Ces états financiers doivent notamment présenter le détail des entrées visées aux articles 49 à 51 du présent règlement. La Régie peut émettre des lignes directrices relatives à la présentation et au contenu des états financiers. »;

2^o par l'insertion, au quatrième alinéa, après « actuaire » de « qui doit notamment couvrir les articles 47 à 57 quant à la solvabilité »;

3^o par le remplacement du dernier alinéa par le suivant :

« À chaque année, un examen dynamique de la suffisance du capital qui respecte les standards de l'Institut canadien des actuaires, doit être préparé par l'actuaire mandaté par l'administrateur d'un plan de garantie et doit être déposé à la Régie. Cet examen dynamique de la suffisance du capital doit correspondre à la fin de l'exercice financier prévu au paragraphe 10^o de l'article 42. ».

37. Ce règlement est modifié par l'insertion, après l'article 64, du suivant :

« **64.1.** L'administrateur doit fournir à la Régie, au plus tard 30 jours après le 31 mars, le 30 juin, le 30 septembre et le 31 décembre, les états financiers intérimaires.

L'administrateur doit également offrir sa collaboration à la Régie et fournir tous les documents et informations requis par celle-ci pour veiller au respect de la loi et du règlement. ».

38. Ce règlement est modifié par l'insertion, après l'intitulé de la sous-section 7 de la section II du chapitre III, de l'article suivant :

« **65.1.** L'administrateur doit, pour assurer la mise en application du plan approuvé, respecter les politiques d'encadrement suivantes élaborées par la Régie :

1^o politique sur l'inspection;

2^o politique sur la tarification et la reconnaissance de la qualité de la construction;

3^o politique sur l'éthique;

4^o politique d'information aux bénéficiaires;

5^o politique sur le traitement des réclamations et sur la constitution d'un comité des réclamations;

6^o politique d'information sur l'entrepreneur;

7^o politique de gestion du compte de réserves;

8^o politique de gestion contractuelle entre l'administrateur et un tiers

Ces politiques sont adoptées par le conseil d'administration de la Régie. Elles sont publiées sur le site Internet de la Régie. ».

39. L'article 70 de ce règlement est modifié par le remplacement de « la délivrance, le maintien en vigueur ou le renouvellement » par « la délivrance ou le maintien en vigueur », et par l'ajout de l'alinéa suivant :

« L'administrateur doit notamment informer sans délai la Régie de tout cas d'entrepreneur qui refuse de se conformer à une décision de l'administrateur ou à une décision arbitrale. ».

40. L'article 84 de ce règlement est modifié par le remplacement, au paragraphe 1^o, de « 35 000 \$ » par « 70 000 \$, ou 100 000 \$ si elle est titulaire de la sous-catégorie de licence 1.1.2 prévue à l'annexe 1 du Règlement sur la qualification professionnelle des entrepreneurs et des constructeurs-proprétaires (chapitre B-1.1, r.9) ».

41. L'article 85 de ce règlement est modifié par le remplacement, au paragraphe 1^o, de « 40 000 \$ » par « 55 000 \$, ou 70 000 \$ si elle est titulaire de la sous-catégorie de licence 1.1.2 ».

42. Ce règlement est modifié par la suppression de la sous-section 2 de la section I du chapitre IV.

43. L'article 87 de ce règlement est modifié par l'ajout, au paragraphe 2°, après « municipalité » de « de même que les modifications à ces plans s'il survient des modifications majeures en cours de réalisation ».

44. L'article 89 de ce règlement est modifié par la suppression du second alinéa.

45. L'article 97 de ce règlement est modifié par l'ajout de l'alinéa suivant :

« Le bénéficiaire qui a conclu un contrat pour la vente ou la construction d'un bâtiment visé à l'article 2 avec un entrepreneur qui a adhéré à un plan approuvé et qui n'a pas enregistré le bâtiment, ne perd pas le bénéfice de la garantie applicable à ce bâtiment. ».

46. Ce règlement est modifié par l'insertion, après l'article 117, du suivant :

« **117.1.** Lorsque le demandeur est l'entrepreneur et que l'organisme d'arbitrage demande une provision pour frais, celle-ci doit être acquittée dans les 30 jours de cette demande de provision, à défaut de quoi, la demande d'arbitrage est considérée abandonnée par l'entrepreneur. ».

47. L'article 124 de ce règlement est modifié par l'insertion, après le premier alinéa, du suivant :

« Il doit aussi statuer, s'il y a lieu, quant au quantum des frais raisonnables d'expertises pertinentes que l'administrateur et l'entrepreneur solidairement doivent rembourser au bénéficiaire même lorsque ce dernier n'est pas le demandeur. ».

48. L'article 127 de ce règlement est modifié par la suppression, après « voué », de « exclusivement ».

49. L'article 131 de ce règlement est remplacé par le suivant :

« **131.** L'organisme d'arbitrage doit rendre disponible sur son site Internet le texte intégral des décisions arbitrales rendues par ses arbitres dans un délai ne dépassant pas 30 jours. ».

50. Ce règlement est modifié par l'insertion après l'article 140 des sections suivantes :

« SECTION IV.1 TARIFICATION

« **140.1.** Les administrateurs versent à la Régie pour l'application de la loi et du règlement des frais de 50 \$ par certificat émis par un administrateur ce qui inclut un montant de 10 \$ par certificat pour fins de subvention de

services ou d'organismes destinés à protéger les bénéficiaires de plan de garantie. Ils doivent être payés à la Régie le dernier jour de chaque trimestre.

Les administrateurs peuvent percevoir des entrepreneurs les frais de 50 \$ par certificat prévus au premier alinéa. La somme perçue à ce titre n'entre pas dans le calcul du montant qui doit être versé dans le compte de réserves prévu par l'article 50, ni dans le calcul de l'excédent requis à l'article 48.

140.2. La Régie peut ordonner que lui soient remboursés les frais liés à son intervention pour faire cesser le non-respect de la loi et du règlement.

SECTION IV.2 SANCTIONS FINANCIÈRES

140.3. La Régie peut, lors d'un manquement de l'administrateur aux exigences des paragraphes 4°, 5° et 6° de l'article 18, aux paragraphes 4°, 5° et 6° de l'article 34 et en cas d'inexécution d'une décision arbitrale dans un délai raisonnable, après préavis à l'administrateur et à défaut par celui-ci d'établir une justification, imposer une sanction financière maximale de 25 000 \$.

140.4. La Régie peut, lors d'un manquement de l'administrateur aux exigences des articles 64, 64.1, 70, 74.3 ou 77.1, après préavis à l'administrateur et à défaut par celui-ci d'établir une justification, imposer une sanction financière maximale de 25 000 \$.

140.5. La Régie peut, lors d'interventions nécessaires à la suite d'un manquement de l'administrateur d'un plan de garantie aux politiques d'encadrement adoptées par le conseil d'administration de la Régie, après préavis à l'administrateur et à défaut par celui-ci d'établir une justification, imposer une sanction financière maximale de 25 000 \$.

140.6. La Régie peut, lors d'un manquement de l'administrateur aux exigences des articles 22 ou 38, après préavis à l'administrateur et à défaut par celui-ci d'établir une justification, imposer une sanction financière équivalente au double du montant fixé par l'arbitre.

140.7. La Régie tient compte pour établir le montant de la sanction administrative, de la fréquence et de la gravité des manquements de l'administrateur à ses obligations.

140.8. Les montants des sanctions administratives sont versés au fonds de garantie. ».

51. Le présent règlement est modifié par la suppression des articles 141 à 143.

52. Le présent règlement est modifié par la suppression de l'annexe I.

53. Le présent règlement est modifié par l'ajout, au paragraphe 10^o de l'annexe II, après « visé » de « ainsi que les modifications majeures apportées à ces plans ou devis en cours de réalisation et à en autoriser la transmission par l'administrateur au syndicat bénéficiaire ».

DISPOSITIONS TRANSITOIRES ET FINALES

54. Le présent règlement entre en vigueur le 1^{er} octobre 2014. La Régie pourra cependant enclencher le processus d'autorisation d'une personne morale sans but lucratif pour agir à titre d'administrateur dès la publication du présent règlement en vertu de l'article 15 de la Loi sur les règlements (chapitre R-18.1) et dès son autorisation, cet administrateur pourra amorcer le processus d'accréditation des entrepreneurs.

L'indexation des limites de la garantie prévues aux articles 6, 7 et 18 de ce règlement ne s'applique qu'aux bâtiments dont les travaux de construction ont débuté le ou après le 1^{er} octobre 2014, et ce, dans la mesure où le contrat préliminaire ou le contrat d'entreprise entre un bénéficiaire et un entrepreneur accrédité est signé à compter de cette date.

55. Pour une personne morale sans but lucratif qui présente sa demande d'autorisation dans les 90 jours qui suivent la publication du règlement en vertu de l'article 15 de la Loi sur les règlements, l'apport requis à l'article 31 du présent règlement ainsi que les montants requis pour la constitution et le démarrage de la personne morale sans but lucratif peuvent, pendant les 8 premières années, être constitués d'un actif prêté par un tiers, le montant du prêt ou du solde du prêt n'ayant pas à être considéré dans le calcul du passif de l'administrateur de garantie.

56. Pour bénéficier d'une autorisation au 1^{er} octobre 2014, une demande d'autorisation doit être présentée dans les 90 jours qui suivent la publication du présent règlement en vertu de l'article 15 de la Loi sur les règlements.

57. La sous-catégorie de licence 1.1.1 prévue à l'annexe I du Règlement sur la qualification professionnelle des entrepreneurs et des constructeurs-propriétaires (chapitre B-1.1, r. 9) est modifiée par la suppression, au premier alinéa, de « - un bâtiment multifamilial de plus de 5 logements détenu par un organisme sans but lucratif ou une coopérative, non détenu en copropriété divisée. ».

58. La sous-catégorie de licence 1.1.2 prévue à l'annexe I du Règlement sur la qualification professionnelle des entrepreneurs et des constructeurs-propriétaires

est modifiée par le remplacement, au premier alinéa, de « de construction combustible ou de construction incombustible, ce dernier comprenant au plus 4 parties privatives superposées » par « comprenant au plus 4 parties privatives superposées, sans tenir compte, dans le calcul de ces 4 parties, des espaces privatifs dont la destination est le stationnement ou le rangement », et par la suppression du troisième alinéa.

60670

Projet de règlement

Code des professions
(chapitre C-26)

Arpenteurs-géomètres

— Conditions et modalités de délivrance des permis

Avis est donné par les présentes, conformément aux articles 10 et 11 de la Loi sur les règlements (chapitre R-18.1), que le Règlement modifiant le Règlement sur les conditions et modalités de délivrance des permis de l'Ordre des arpenteurs-géomètres du Québec, adopté par le Conseil d'administration de l'Ordre des arpenteurs-géomètres du Québec, pourra être examiné par l'Office des professions du Québec qui pourra l'approuver, avec ou sans modification, à l'expiration d'un délai de 45 jours à compter de la présente publication.

Ce règlement a pour objet de modifier le Règlement sur les conditions et modalités de délivrance des permis de l'Ordre des arpenteurs-géomètres du Québec en ce qui concerne le processus applicable à l'administration des évaluations professionnelles, notamment afin de pouvoir éliminer le volet scientifique de l'examen professionnel imposé au candidat.

Ce règlement n'a pas d'impact sur les entreprises, et en particulier, sur les PME.

Des renseignements additionnels peuvent être obtenus en s'adressant à M. Luc St-Pierre, directeur général et secrétaire, Ordre des arpenteurs-géomètres du Québec, 2954, boulevard Laurier, bureau 350, Québec (Québec) G1V 4T2; téléphone : 418 656-0730; télécopieur : 418 656-6352; courriel : oagq@oaggq.qc.ca

Toute personne ayant des commentaires à formuler est priée de les transmettre avant l'expiration du délai de 45 jours mentionné ci-dessus, au président de l'Office des professions du Québec, 800, place D'Youville, 10^e étage, Québec (Québec) G1R 5Z3. Ces commentaires pourront

être communiqués par l'Office à l'Ordre des arpenteurs-géomètres du Québec ainsi qu'aux personnes, ministres et organismes intéressés.

*Le président de l'Office
des professions du Québec,*
JEAN PAUL DUTRISAC

Règlement modifiant le Règlement sur les conditions et modalités de délivrance des permis de l'Ordre des arpenteurs-géomètres du Québec

Code des professions
(chapitre C-26, a. 94, par. i)

1. L'article 1 du Règlement sur les conditions et modalités de délivrance des permis de l'Ordre des arpenteurs-géomètres du Québec (chapitre A-23, r. 5.01) est modifié par le remplacement, dans le paragraphe 3^o, de «le volet oral et le volet écrit de l'examen professionnel» par «les évaluations professionnelles».

2. L'intitulé de la section II de ce règlement est remplacé par le suivant :

«SECTION II ÉVALUATIONS PROFESSIONNELLES».

3. Les articles 2 et 8 de ce règlement sont modifiés par le remplacement de «de l'examen professionnel» par «des évaluations professionnelles».

4. L'article 9 de ce règlement est modifié par le remplacement de «des questions de l'examen professionnel avant la tenue de celui-ci» par «du contenu des évaluations professionnelles avant leur tenue».

5. L'article 10 de ce règlement est modifié par le remplacement de «à l'examen professionnel» par «aux évaluations professionnelles», partout où il se trouve.

6. L'intitulé de la sous-section 2 de la section II de ce règlement est remplacé par le suivant :

«§2. Admissibilité aux évaluations professionnelles».

7. L'article 11 de ce règlement est modifié par le remplacement de «au volet oral ou au volet écrit de l'examen professionnel» par «aux évaluations professionnelles» et de «à l'examen professionnel» par «aux évaluations professionnelles».

8. L'article 12 de ce règlement est modifié par le remplacement de «au volet oral ou au volet écrit de l'examen professionnel» par «aux évaluations professionnelles» et de «l'examen» par «ces évaluations».

9. L'intitulé de la sous-section 3 de la section II de ce règlement est remplacé par le suivant :

«§3. Évaluations professionnelles».

10. Les articles 13 à 20 de ce règlement sont remplacés par le suivant :

11. Les évaluations professionnelles consistent en des évaluations orales ou écrites visant à mesurer les compétences propres à l'exercice de la profession d'arpenteur-géomètre.».

11. L'article 21 de ce règlement est remplacé par le suivant :

12. L'inscription ou la participation à une évaluation professionnelle sous de fausses représentations ou en fournissant des documents plagiés ou falsifiés ainsi que la fraude ou le plagiat ou toute tentative de fraude ou de plagiat durant une évaluation professionnelle entraînent l'échec à cette évaluation.».

12. L'intitulé de la sous-section 5 de la section II de ce règlement est remplacé par le suivant :

«§4. Correction des évaluations professionnelles».

13. L'article 22 de ce règlement est supprimé.

14. L'article 23 de ce règlement est remplacé par le suivant :

15. Pour réussir les évaluations professionnelles, le candidat doit obtenir la note minimale de 60 % pour chacune des évaluations professionnelles indiquées par l'Ordre conformément à l'article 12.».

15. L'article 24 de ce règlement est modifié par le remplacement de «les 2 volets de l'examen professionnel» par «chacune des évaluations professionnelles», de «au volet oral ou au volet écrit de l'examen professionnel» par «à l'une ou l'autre des évaluations professionnelles» et de «2 volets doivent être repris» par «évaluations professionnelles doivent être reprises».

16. L'article 25 de ce règlement est modifié par le remplacement de «par chaque candidat» par «pour chaque candidat ainsi que les grilles d'évaluation correspondantes».

17. L'article 26 de ce règlement est modifié par le remplacement, dans le premier alinéa, de « réunion » par « séance » et de « d'examens » par « d'évaluations professionnelles ».

18. L'article 27 de ce règlement est modifié par le remplacement, dans le premier alinéa, de « d'un examen » par « d'une évaluation professionnelle » et, dans le deuxième alinéa, de « réunion » par « séance ».

19. L'article 46 de ce règlement est modifié par le remplacement de « au volet oral ou au volet écrit de l'examen professionnel » par « à l'une ou l'autre des évaluations professionnelles » et de « 2 volets de l'examen professionnel doivent être réussis » par « évaluations professionnelles doivent être réussies ».

20. Le présent règlement entre en vigueur le 1^{er} avril 2014. Toutefois, la section II de ce règlement, telle qu'elle se lisait le 31 mars 2014, peut continuer de s'appliquer jusqu'au 31 mars 2015 au candidat admissible à l'examen professionnel conformément à l'article 11 qui, avant le 1^{er} avril 2014, a subi au moins un volet de l'examen professionnel et n'a pas réussi l'examen professionnel.

60701

Conseil du trésor

C.T. 213377, 19 novembre 2013

Loi sur le régime de retraite des employés du gouvernement et des organismes publics (chapitre R-10)

Régime de retraite des employés fédéraux intégrés dans une fonction auprès du gouvernement du Québec — Modification

CONCERNANT des modifications au Régime de retraite des employés fédéraux intégrés dans une fonction auprès du gouvernement du Québec

ATTENDU QUE, en vertu du premier alinéa de l'article 10.0.1 de la Loi sur le régime de retraite des employés du gouvernement et des organismes publics (chapitre R-10), les employés du gouvernement fédéral qui sont intégrés à une fonction visée par le régime prévu par cette loi ou par le régime de retraite du personnel d'encadrement dans le cadre d'une entente entre le gouvernement du Canada et le gouvernement du Québec peuvent, si l'entente le permet, opter, conformément aux règles et conditions fixées par le gouvernement, de participer au régime prévu par cette loi, au régime de retraite du personnel d'encadrement si, dans ce dernier cas, ils occupent une fonction visée par ce régime ou à un régime de retraite établi par le gouvernement pour ces employés ou pour chaque groupe d'employés visés par une telle entente et similaire au régime auquel ils participaient;

ATTENDU QUE le gouvernement a édicté, par le décret numéro 430-93 du 31 mars 1993, le Régime de retraite des employés fédéraux intégrés dans une fonction auprès du gouvernement du Québec (chapitre R-10, r.10);

ATTENDU QUE, en vertu du premier alinéa de cet article 10.0.1, l'article 125 de cette loi s'applique au régime ainsi établi;

ATTENDU QUE l'article 125 de cette loi prévoit qu'aucun régime complémentaire de retraite ne peut être modifié sans l'autorisation préalable de la Commission administrative des régimes de retraite et d'assurances et que le gouvernement peut autoriser toute modification qui entraîne des coûts additionnels pour le régime;

ATTENDU QUE, en vertu de l'article 40 de la Loi sur l'administration publique (chapitre A-6.01), le Conseil du trésor exerce, après consultation du ministre des Finances,

les pouvoirs conférés au gouvernement en vertu d'une loi qui institue un régime de retraite applicable à du personnel des secteurs public et parapublic, à l'exception de certains pouvoirs;

ATTENDU QU'il y a lieu de modifier ce règlement;

ATTENDU QUE la Commission a autorisé les modifications à ce régime;

ATTENDU QUE la consultation a eu lieu;

LE CONSEIL DU TRÉSOR DÉCIDE :

QUE les modifications au Régime de retraite des employés fédéraux intégrés dans une fonction auprès du gouvernement du Québec, ci-annexées, soient édictées.

La greffière du Conseil du trésor,
MARIE-CLAUDE RIOUX

Modifications au Régime de retraite des employés fédéraux intégrés dans une fonction auprès du gouvernement du Québec

Loi sur le régime de retraite des employés du gouvernement et des organismes publics (chapitre R-10, a. 10.0.1)

1. L'article 36 du Régime de retraite des employés fédéraux intégrés dans une fonction auprès du gouvernement du Québec (chapitre R-10, r.10) est remplacé par le suivant :

«**36.** L'employeur doit faire sur le traitement admissible qu'il verse à l'employé et, le cas échéant, à un pensionné ou à une personne qui a cessé de participer au régime, dans le cas du traitement admissible visé à l'article 14.1 ou dans le cas d'un montant forfaitaire visé à l'article 16 de la loi provinciale, une retenue annuelle établie sur la base des taux de cotisation suivants :

1^o 7,5% jusqu'à concurrence de la partie du traitement correspondant à l'exemption personnelle au sens de la Loi sur le régime de rentes du Québec (chapitre R-9);

2^o 5,2% sur la partie du traitement qui excède l'exemption personnelle jusqu'à concurrence du maximum des gains admissibles au sens de cette loi;

3° 7,5 % sur la partie de son traitement qui excède le maximum des gains admissibles.

Les taux de cotisation prévus par le premier alinéa peuvent varier en fonction du ratio de capitalisation du régime établi à partir de l'évaluation actuarielle visée par l'article 93 ou d'une mise à jour de celle-ci. Ce ratio, exprimé en pourcentage, est égal au rapport existant entre la valeur marchande de l'actif du régime et son passif actuariel déterminé en tenant compte d'une marge pour écarts défavorables correspondant à une réduction de 0,50 % de l'hypothèse de rendement futur espéré.

Ainsi, chacun des taux de cotisation prévus par le premier alinéa est égal à 0 % dans le cas où le ratio de capitalisation du régime est égal ou supérieur à 120 %. Ils sont respectivement réduits de 50 % dans le cas où ce ratio est égal ou supérieur à 110 %, mais inférieur à 120 %. Les taux de cotisation prévus par le premier alinéa restent applicables dans le cas où ce ratio est égal ou supérieur à 100 %, mais inférieur à 110 %.

Dans le cas où le ratio de capitalisation du régime est inférieur à 100 %, il y a lieu d'établir un second ratio de capitalisation en ne tenant pas compte de la marge pour écarts défavorables de 0,50 %. En ce cas, si le second ratio est égal ou supérieur à 100 %, les taux prévus par le premier alinéa restent alors applicables. S'il est inférieur à 100 %, chacun des taux de cotisation prévus par le premier alinéa est augmenté de 0,20 % pour chaque diminution de 1 % existant entre 100 % et ce second ratio, jusqu'à concurrence de 9,7 % pour les taux respectivement prévus aux paragraphes 1° et 3° du premier alinéa et de 7,4 % pour le taux prévu au paragraphe 2° de cet alinéa, tel que présenté à l'annexe I.

Les taux de cotisation prévus par le premier alinéa ne peuvent être modifiés à la hausse ou à la baisse que conformément au présent article, sauf si une modification occasionnant un coût additionnel est apportée au régime.

Pour l'application du présent article, un ratio de capitalisation comprenant une fraction de pourcentage est diminué au pourcentage entier le plus près si cette fraction est égale ou inférieure à 0,50 %; si cette fraction de pourcentage est supérieure à 0,50 %, le ratio de capitalisation alors considéré est augmenté au pourcentage entier le plus près. ».

2. L'article 36.1 de ce régime est modifié par le remplacement du premier alinéa par le suivant :

« Une réduction de 0,83 % est appliquée sur chacun des taux de cotisation déterminés conformément à l'article 36 aux fins du calcul de la retenue qui doit être faite sur le traitement admissible de l'employé qui, s'il participait au régime de retraite provincial serait un employé de niveau

non syndicable au sens de la loi provinciale. Toutefois, aucune réduction n'est appliquée dans le cas où, en application du troisième alinéa de cet article, chacun des taux de cotisation est égal à 0 % . ».

3. L'article 37 de ce régime est modifié par l'addition, à la fin, de l'alinéa suivant :

« Toutefois, cette cotisation est égale à 0 % dans le cas où, en application du troisième alinéa de l'article 36, chacun des taux de cotisation est égal à 0 % . ».

4. L'intitulé de la section 0.1 du chapitre V de ce régime est modifié par le remplacement de « 2010 » par « 2014 ».

5. L'article 54.1 de ce régime est modifié par le remplacement de « 2010 » par « 2014 » et par l'insertion, après « 55.2 », de « et l'article 57 ».

6. L'intitulé de la section I du chapitre V de ce régime est modifié par le remplacement de « 2009 » par « 2013 ».

7. L'article 55 de ce régime est modifié par le remplacement, dans le premier alinéa, de « 2009 » par « 2013 » et par le remplacement, partout où il apparaît, de « 6 » par « 5 ».

8. L'article 55.1 de ce régime est modifié par le remplacement, dans le paragraphe 1° du premier alinéa et partout où il apparaît, de « 6 » par « 5 ».

9. L'article 57 de ce régime est modifié par le remplacement, dans le premier alinéa, de « 2 » par « 4 ».

10. Ce régime est modifié par l'addition, après l'article 90, de ce qui suit :

« SECTION V PRESTATIONS MAXIMALES

90.0.1. Les montants de pension calculés en application du présent chapitre ne doivent être accordés que dans les limites permises en vertu de la Loi de l'impôt sur le revenu. ».

11. L'article 93 de ce régime est remplacé par les suivants :

« **93.** La Commission doit, tous les trois ans, faire préparer une évaluation actuarielle du régime. Elle doit en outre faire préparer une mise à jour annuelle de cette évaluation.

L'évaluation actuarielle et toute mise à jour de celle-ci sont préparées par les actuaires que la Commission désigne.

93.1 Les taux de cotisation au régime, déterminés conformément à l'article 36, sont basés sur le résultat de l'évaluation actuarielle visée à l'article 93, ainsi que sur celui de ses mises à jour. Les taux applicables chaque année sont révisés le 1^{er} janvier qui suit la date de l'évaluation actuarielle ou d'une mise à jour de celle-ci, selon le cas.».

12. Ce régime est modifié par l'addition, après l'article 99, de ce qui suit :

«**ANNEXE I**

(a. 36)

Taux de cotisation fixés en fonction du ratio de capitalisation du régime établi en ne tenant pas compte de la marge pour écarts défavorables de 0,50 %

Ratio de capitalisation (sans marge pour écarts défavorables)	Taux de cotisation applicable aux paragraphes 1 ^o et 3 ^o du premier alinéa de l'article 36	Taux de cotisation applicable au paragraphe 2 ^o du premier alinéa de l'article 36
99 %	7,7 %	5,4 %
98 %	7,9 %	5,6 %
97 %	8,1 %	5,8 %
96 %	8,3 %	6,0 %
95 %	8,5 %	6,2 %
94 %	8,7 %	6,4 %
93 %	8,9 %	6,6 %
92 %	9,1 %	6,8 %
91 %	9,3 %	7,0 %
90 %	9,5 %	7,2 %
89 % ou moins	9,7 %	7,4 %

».

13. Les présentes modifications entrent en vigueur le 1^{er} janvier 2014.

60669

Décisions

Décision 10147, 15 novembre 2013

Loi sur la mise en marché des produits agricoles, alimentaires et de la pêche (chapitre M-35.1)

Producteurs de lait

— Quotas

— Modification

Veillez prendre note que la Régie des marchés agricoles et alimentaires du Québec a, par sa décision 10147 du 15 novembre 2013, approuvé le Règlement modifiant le Règlement sur les quotas des producteurs de lait, tel que pris par la Fédération des producteurs de lait du Québec lors d'une réunion convoquée à cette fin et tenue les 7 et 8 novembre 2013 et dont le texte suit.

Veillez de plus noter que cette décision est soustraite de l'application des sections III et IV de la *Loi sur les règlements* (chapitre R-18.1) en vertu de l'article 203 de la Loi sur la mise en marché des produits agricoles, alimentaires et de la pêche (chapitre M-35.1).

Le secrétaire par intérim,
ÉRIC ANDRIAMANJAY

Règlement modifiant le Règlement sur les quotas des producteurs de lait*

Loi sur la mise en marché des produits agricoles, alimentaires et de la pêche (chapitre M-35.1)

1. Le Règlement sur les quotas des producteurs de lait, est modifié, par le remplacement du deuxième alinéa de l'article 6.3, par le suivant :

« La Fédération autorise le changement du lieu d'exploitation d'un quota dans le cas où le producteur ne peut exploiter le quota qu'il détient en raison d'une force majeure causant des dommages au bâtiment d'élevage ou, pour une période n'excédant pas 6 mois, en raison de travaux au bâtiment d'élevage. ».

2. Le présent règlement entre en vigueur à la date de sa publication à la *Gazette Officielle du Québec*.

60666

* Les dernières modifications au Règlement sur les quotas des producteurs de lait ont été apportées par la décision 10140 du 5 novembre 2013. Les modifications antérieures apparaissent au Tableau des modifications et Index sommaire, Éditeur officiel du Québec, à jour au 1^{er} juillet 2013.

Décrets administratifs

Gouvernement du Québec

Décret 1130-2013, 6 novembre 2013

CONCERNANT l'approbation de l'Entente de nation à nation concernant la gestion et le développement des ressources naturelles et du territoire entre le gouvernement du Québec et la Nation Atikamekw Nehirowisiw

ATTENDU QUE, en avril 1998, le gouvernement du Québec faisait connaître publiquement ses orientations concernant les affaires autochtones dans un document intitulé «Partenariat, Développement, Actions»;

ATTENDU QUE ces orientations proposent notamment la conclusion d'ententes entre le gouvernement du Québec et les nations, communautés ou groupes de communautés autochtones pour l'atteinte d'une plus grande autonomie pour les communautés autochtones et une participation plus importante de celles-ci au développement économique et communautaire;

ATTENDU QUE le gouvernement du Québec et la Nation Atikamekw Nehirowisiw ont négocié une nouvelle relation de nation à nation concernant la gestion et le développement des ressources naturelles et du territoire et qu'ils souhaitent conclure une entente à cette fin;

ATTENDU QUE l'Entente de nation à nation concernant la gestion et le développement des ressources naturelles et du territoire constitue une entente en matière d'affaires autochtones au sens de l'article 3.48 de la Loi sur le ministère du Conseil exécutif (chapitre M-30);

ATTENDU QUE, en vertu de l'article 3.42 de cette loi, la première ministre est responsable de l'application de la section III.2 de celle-ci, laquelle section porte sur les affaires autochtones;

ATTENDU QUE, en vertu du premier alinéa de l'article 3.49 de cette loi, toute entente visée à l'article 3.48 doit, pour être valide, être approuvée par le gouvernement et être signée par le ministre responsable;

ATTENDU QUE cette Entente de nation à nation constitue également une entente intergouvernementale canadienne au sens de l'article 3.6.2 de cette loi;

ATTENDU QUE, en vertu du premier alinéa de l'article 3.8 de cette loi, les ententes intergouvernementales canadiennes doivent, pour être valides, être approuvées

par le gouvernement et être signées par le ministre délégué aux Affaires intergouvernementales canadiennes, à la Francophonie canadienne et à la Gouvernance souverainiste;

IL EST ORDONNÉ, en conséquence, sur la recommandation de la première ministre, de la ministre déléguée aux Affaires autochtones, de la ministre des Ressources naturelles, du ministre délégué aux Affaires intergouvernementales canadiennes, à la Francophonie canadienne et à la Gouvernance souverainiste et du ministre du Développement durable, de l'Environnement, de la Faune et des Parcs :

QUE soit approuvée l'Entente de nation à nation concernant la gestion et le développement des ressources naturelles et du territoire entre le gouvernement du Québec et la Nation Atikamekw Nehirowisiw, laquelle sera substantiellement conforme au projet d'entente joint à la recommandation ministérielle du présent décret.

Le greffier du Conseil exécutif,
JEAN ST-GELAIS

60589

Gouvernement du Québec

Décret 1145-2013, 6 novembre 2013

CONCERNANT la remise de décorations et distinctions pour un acte de civisme accompli en 2012

ATTENDU QU'en vertu de l'article 15 de la Loi visant à favoriser le civisme (chapitre C-20), le gouvernement, sur recommandation du ministre de la Justice, peut, pour un acte de civisme, décerner à une personne des décorations et distinctions;

ATTENDU QU'en vertu de l'article 16 de cette loi, le gouvernement peut adopter des règlements pour, notamment, établir un comité pour donner au ministre son avis sur l'attribution des décorations et distinctions;

ATTENDU QUE le Comité sur le civisme a été constitué par le décret numéro 1072-99 du 15 septembre 1999, modifié par le décret numéro 1053-2004 du 9 novembre 2004, le décret numéro 859-2005 du 21 septembre 2005, le décret numéro 977-2006 du 25 octobre 2006 et le décret numéro 38-2008 du 31 janvier 2008;

ATTENDU QUE le Comité sur le civisme a donné son avis au ministre sur l'attribution de décorations et distinctions à l'égard des personnes qui ont fait l'objet d'une proposition et qu'il y a lieu de décerner de telles décorations et distinctions;

IL EST ORDONNÉ, en conséquence, sur la recommandation du ministre de la Justice :

QUE les personnes dont les noms suivent et qui ont accompli un acte de civisme dans des circonstances périlleuses se voient accorder les décorations suivantes :

la médaille du civisme et l'insigne or :

Pishum André-Gadoury
Robert Colmor
Markengton Fonrose
Réjean Riopel
Patrick Trudel
Vincent-Alexei Voéglé

QUE les personnes dont les noms suivent et qui ont accompli un acte de courage ou de dévouement dans des circonstances difficiles se voient accorder les distinctions et décorations suivantes :

la mention d'honneur du civisme et l'insigne argent :

David Beauchemin
Richard Bergeron
Andres Bermudez
Laurence-Olivier Brossard
Marc-Antoine Ducharme
André Fortier
Nicolas Laflamme
André Larouche
Alexandre Lavallée
René Martel
Arnold Murillo
Aline Payeur
Francis Payeur
Régis Potvin
Alexandre Rathé
Francis St-Cyr
Gabriel Tremblay
Yvon Tremblay
Pierre Valois

Le greffier du Conseil exécutif,
JEAN ST-GELAIS

60601

Gouvernement du Québec

Décret 1157-2013, 13 novembre 2013

CONCERNANT l'entrée en vigueur de la Convention complémentaire n^o 23 à la Convention de la Baie-James et du Nord québécois

ATTENDU QUE le gouvernement du Québec a approuvé, par le décret numéro 639-2012 du 27 juin 2012, le texte de la Convention complémentaire n^o 23 à la Convention de la Baie-James et du Nord québécois;

ATTENDU QUE le processus de signature de la Convention complémentaire n^o 23 a été complété par le gouvernement du Québec et la Société Makivik le 21 juin 2013;

ATTENDU QUE l'article 3 de la Loi approuvant la Convention de la Baie James et du Nord québécois (chapitre C-67) prévoit que le gouvernement peut, par décret, approuver, mettre en vigueur et déclarer valide toute Convention complémentaire, à laquelle le Québec est partie, destinée à modifier, annuler ou remplacer la Convention de la Baie James et du Nord québécois;

ATTENDU QUE le paragraphe 1 de l'article 4 de cette loi prévoit que le décret doit être déposé devant l'Assemblée nationale, si elle est en session, dans les quinze jours de son adoption par le gouvernement. Si le décret est adopté alors que l'Assemblée nationale n'est pas en session ou, si elle est en session, entre le moment où elle s'ajourne et la date fixée pour la reprise de ses travaux lorsque cette date est postérieure au vingtième jour suivant la date de l'ajournement, le décret doit être déposé devant elle, dans les quinze jours de l'ouverture de la session suivante ou, suivant le cas, dans les quinze jours de la reprise de ses travaux;

ATTENDU QUE le paragraphe 2 de l'article 4 de cette loi prévoit que le décret entre en vigueur le quinzième jour de séance suivant son dépôt, à moins qu'avant le dixième jour de séance une motion tendant à l'annuler n'ait été présentée à l'Assemblée nationale;

ATTENDU QU'il y a lieu d'approuver, de mettre en vigueur et de déclarer valide la Convention complémentaire n^o 23 annexée à la recommandation ministérielle du présent décret;

IL EST ORDONNÉ, en conséquence, sur la recommandation de la première ministre, de la ministre déléguée aux Affaires autochtones et de la ministre des Ressources naturelles :

QUE, conformément à l'article 3 de la Loi approuvant la Convention de la Baie James et du Nord québécois (chapitre C-67), la Convention complémentaire n° 23 à la Convention de la Baie-James et du Nord québécois, annexée à la recommandation ministérielle du présent décret, soit approuvée, mise en vigueur et déclarée valide;

QUE le présent décret soit déposé devant l'Assemblée nationale dans le délai prévu, conformément au paragraphe 1 de l'article 4 de cette loi;

QUE, conformément au paragraphe 2 de l'article 4 de cette loi, le présent décret entre en vigueur le quinzième jour de séance suivant son dépôt devant l'Assemblée nationale.

Le greffier du Conseil exécutif,
JEAN ST-GELAIS

60627

Gouvernement du Québec

Décret 1158-2013, 13 novembre 2013

CONCERNANT la composition et le mandat de la délégation québécoise à la Réunion du Conseil de la fédération qui se tiendra le 15 novembre 2013

ATTENDU QU'une réunion du Conseil de la fédération aura lieu à Toronto (Ontario), le 15 novembre 2013;

ATTENDU QUE l'article 3.21 de la Loi sur le ministère du Conseil exécutif (chapitre M-30) prescrit que toute délégation officielle du Québec à une conférence ministérielle fédérale-provinciale ou interprovinciale soit constituée et mandatée par le gouvernement;

IL EST ORDONNÉ, en conséquence, sur la recommandation de la première ministre et du ministre délégué aux Affaires intergouvernementales canadiennes, à la Francophonie canadienne et à la Gouvernance souverainiste :

QUE la première ministre dirige la délégation québécoise à la Réunion du Conseil de la fédération qui se tiendra le 15 novembre 2013;

QUE la délégation, outre la première ministre, soit composée de :

— monsieur Dominique Lebel, directeur de cabinet adjoint, cabinet de la première ministre;

— monsieur Marc-André Beaulieu, conseiller spécial, cabinet de la première ministre;

— madame Marie Barrette, attachée de presse, cabinet de la première ministre;

— monsieur Martin Carpentier, directeur des opérations, cabinet de la première ministre;

— monsieur Yves Castonguay, secrétaire général associé aux Affaires intergouvernementales canadiennes;

— monsieur Artur J. Pires, directeur des affaires économiques, culturelles et sociales Secrétariat aux affaires intergouvernementales canadiennes;

QUE le mandat de cette délégation soit d'exposer la position du gouvernement du Québec, conformément à la décision du Conseil des ministres.

Le greffier du Conseil exécutif,
JEAN ST-GELAIS

60628

Gouvernement du Québec

Décret 1159-2013, 13 novembre 2013

CONCERNANT l'exclusion de l'application de certains articles de la Loi sur le ministère du Conseil exécutif de la catégorie d'ententes visant les contrats d'entretien d'une route ou d'un chemin entre le gouvernement du Québec et un conseil de bande

ATTENDU QUE le ministre des Transports est responsable d'assurer l'entretien des routes dont la gestion lui incombe en vertu de la Loi sur la voirie (chapitre V-9);

ATTENDU QUE, en vertu de l'article 32.1 de cette loi, le ministre des Transports peut, conformément à la loi, conclure une entente avec une communauté autochtone, représentée par son conseil de bande au sens de la Loi sur les Indiens (Lois révisées du Canada (1985), chapitre I-5) ou de la Loi sur les Cris et les Naskapis du Québec (Lois du Canada, 1984, chapitre 18), prévoyant que celle-ci effectue, aux frais du gouvernement, des travaux de construction, de réfection ou d'entretien d'une route;

ATTENDU QUE, en vertu du paragraphe *i* du premier alinéa de l'article 3 de la Loi sur le ministère des Transports (chapitre M-28), le ministre des Transports doit plus particulièrement à l'égard de tout chemin que peut déterminer le gouvernement parmi ceux auxquels ne s'applique pas la Loi sur la voirie, effectuer ou faire effectuer tous travaux de construction, de réfection ou d'entretien ou déléguer à une municipalité locale, avec son consentement, le pouvoir d'effectuer de tels travaux et en assurer le financement;

ATTENDU QUE, en vertu du deuxième alinéa de l'article 3 de cette loi, pour l'application du paragraphe *i* du premier alinéa, l'expression « municipalité locale » s'entend aussi d'une communauté autochtone représentée par son conseil de bande au sens de la Loi sur les Indiens ou de la Loi sur les Cris et les Naskapis du Québec. De plus, les travaux qui y sont visés peuvent être exécutés même à l'extérieur du territoire de la municipalité locale ou du conseil de bande délégué;

ATTENDU QUE, en vertu de l'article 10 de la Loi sur le ministère des Transports, le ministre des Transports peut, avec l'autorisation du gouvernement, conclure tout accord avec tout gouvernement ou organisme conformément aux intérêts et aux droits du Québec pour faciliter l'exécution de cette loi;

ATTENDU QUE les travaux d'entretien des routes et des chemins constituent des activités régulières du ministère des Transports et que les contrats d'entretien des routes et des chemins confiés par le ministre des Transports aux communautés autochtones, représentées par leur conseil de bande, sont récurrents;

ATTENDU QUE ces contrats d'entretien constituent des ententes en matière d'affaires autochtones visées à l'article 3.48 de la Loi sur le ministère du Conseil exécutif (chapitre M-30);

ATTENDU QUE, en vertu de l'article 3.42 de cette loi, la première ministre est responsable de l'application de la section III.2 de cette loi, laquelle section porte sur les affaires autochtones;

ATTENDU QUE, en vertu du premier alinéa de l'article 3.49 de cette loi, toute entente visée à l'article 3.48 doit, pour être valide, être approuvée par le gouvernement et être signée par le ministre responsable;

ATTENDU QUE, en vertu de l'article 3.52 de cette loi, le gouvernement peut, dans la mesure et aux conditions qu'il détermine, exclure de l'application de la section III.2, en tout ou en partie, une entente ou une catégorie d'ententes qu'il désigne;

ATTENDU QUE ces contrats d'entretien constituent également des ententes intergouvernementales canadiennes au sens de l'article 3.6.2 de cette loi;

ATTENDU QUE, en vertu du premier alinéa de l'article 3.8 de cette loi, les ententes intergouvernementales canadiennes doivent, pour être valides, être approuvées par le gouvernement et être signées par le ministre délégué aux Affaires intergouvernementales canadiennes, à la Francophonie canadienne et à la Gouvernance souverainiste;

ATTENDU QUE, en vertu du premier alinéa de l'article 3.13 de cette loi, le gouvernement peut, dans la mesure et aux conditions qu'il détermine, exclure de l'application de la section II, en tout ou en partie, une entente ou une catégorie d'ententes qu'il désigne;

IL EST ORDONNÉ, en conséquence, sur la recommandation de la première ministre, du ministre des Transports, de la ministre déléguée aux Affaires autochtones et du ministre délégué aux Affaires intergouvernementales canadiennes, à la Francophonie canadienne et à la Gouvernance souverainiste :

QUE soit exclue de l'application du premier alinéa de l'article 3.8 et de la section III.2 de la Loi sur le ministère du Conseil exécutif (chapitre M-30), la catégorie d'ententes visant les contrats d'entretien d'une route ou d'un chemin entre le gouvernement du Québec et un conseil de bande, lesquels seront substantiellement conformes au projet de contrat d'entretien joint à la recommandation ministérielle du présent décret et dans la mesure où ils seront, dans chaque cas, complétés pour identifier le conseil de bande, la route ou le chemin, les coûts d'entretien et leur durée;

QUE le ministre des Transports soit autorisé à conclure ces contrats d'entretien.

Le greffier du Conseil exécutif,
JEAN ST-GELAIS

60629

Gouvernement du Québec

Décret 1160-2013, 13 novembre 2013

CONCERNANT la composition et le mandat de la délégation québécoise à la rencontre entre les ministres responsables des Affaires autochtones des provinces et des territoires et les dirigeants des organisations autochtones nationales qui se tiendra les 18 et 19 novembre 2013

ATTENDU QUE se tiendra à Winnipeg, les 18 et 19 novembre 2013, une rencontre entre les ministres responsables des Affaires autochtones des provinces et des territoires et les dirigeants des organisations autochtones nationales;

ATTENDU QUE le premier alinéa de l'article 3.21 de la Loi sur le ministère du Conseil exécutif (chapitre M-30) prescrit que toute délégation officielle du Québec à une conférence ministérielle fédérale-provinciale ou interprovinciale est constituée et mandatée par le gouvernement;

IL EST ORDONNÉ, en conséquence, sur la recommandation de la première ministre, de la ministre déléguée aux Affaires autochtones et du ministre délégué aux Affaires intergouvernementales canadiennes, à la Francophonie canadienne et à la Gouvernance souverainiste :

QUE la ministre déléguée aux Affaires autochtones, M^{me} Élisabeth Larouche, dirige la délégation québécoise lors de la rencontre entre les ministres responsables des Affaires autochtones des provinces et des territoires et les dirigeants des organisations autochtones nationales, qui se tiendra à Winnipeg, les 18 et 19 novembre 2013;

QUE cette délégation soit, outre la ministre déléguée aux Affaires autochtones, composée des personnes suivantes :

— madame Cindy Lapierre, attachée politique, cabinet de la ministre déléguée aux Affaires autochtones;

— monsieur Michel Létourneau, secrétaire général associé, secrétariat aux affaires autochtones;

— madame Marie-Hélène Tremblay, conseillère en affaires autochtones, secrétariat aux affaires autochtones;

— madame Josée Néron, coordonnatrice en affaires autochtones, secrétariat aux affaires intergouvernementales canadiennes;

QUE le mandat de cette délégation soit d'exposer les positions du gouvernement du Québec, conformément à la décision du Conseil des ministres.

Le greffier du Conseil exécutif,
JEAN ST-GELAIS

60630

Gouvernement du Québec

Décret 1162-2013, 13 novembre 2013

CONCERNANT une autorisation à la Ville de Lévis de conclure une entente avec le gouvernement du Canada relativement au versement d'une aide financière dans le cadre du Programme de restauration de cénotaphes et de monuments

ATTENDU QUE la Ville de Lévis a l'intention de conclure une entente avec le gouvernement du Canada relativement au versement d'une aide financière, dans le cadre du Programme de restauration de cénotaphes et de monuments, pour le projet intitulé Monument du Souvenir;

ATTENDU QUE, en vertu du premier alinéa de l'article 3.11 de la Loi sur le ministère du Conseil exécutif (chapitre M-30), sauf dans la mesure expressément prévue par la loi, un organisme municipal ne peut, sans l'autorisation préalable du gouvernement, conclure une entente avec un autre gouvernement au Canada, l'un de ses ministères ou organismes gouvernementaux, ou avec un organisme public fédéral;

ATTENDU QUE la Ville de Lévis est un organisme municipal au sens de l'article 3.6.2 de cette loi;

IL EST ORDONNÉ, en conséquence, sur la recommandation du ministre des Affaires municipales, des Régions et de l'Occupation du territoire et du ministre délégué aux Affaires intergouvernementales canadiennes, à la Francophonie canadienne et à la Gouvernance souverainiste :

QUE la Ville de Lévis soit autorisée à conclure une entente avec le gouvernement du Canada relativement au versement d'une aide financière, dans le cadre du Programme de restauration de cénotaphes et de monuments, pour le projet intitulé Monument du Souvenir, laquelle sera substantiellement conforme au texte du projet d'entente joint à la recommandation ministérielle du présent décret.

Le greffier du Conseil exécutif,
JEAN ST-GELAIS

60631

Gouvernement du Québec

Décret 1163-2013, 13 novembre 2013

CONCERNANT le versement d'une aide financière à la Conférence régionale des élus de la Gaspésie – Îles-de-la-Madeleine pour permettre la mise en œuvre du Programme de développement du secteur agroalimentaire de la Gaspésie – Îles-de-la-Madeleine

ATTENDU QUE le gouvernement a adopté la Stratégie gouvernementale pour le développement de la région de la Gaspésie – Îles-de-la-Madeleine;

ATTENDU QUE la Stratégie prévoit notamment la mise en œuvre d'un programme de développement du secteur agroalimentaire de la Gaspésie – Îles-de-la-Madeleine;

ATTENDU QUE la Conférence régionale des élus de la Gaspésie – Îles-de-la-Madeleine est un organisme institué en vertu de la Loi sur le ministère des Affaires municipales, des Régions et de l'Occupation du territoire

(chapitre M-22.1) qui a conclu une entente avec le ministre lui permettant d'entreprendre des actions pour favoriser le développement régional sur son territoire;

ATTENDU QU'en vertu du quatrième alinéa de l'article 21.7 de cette loi, la Conférence régionale des élus de la Gaspésie – Îles-de-la-Madeleine peut conclure avec les ministères et organismes du gouvernement des ententes spécifiques pour l'exercice de ses pouvoirs;

ATTENDU QUE la mise en œuvre du Programme de développement du secteur agroalimentaire de la Gaspésie – Îles-de-la-Madeleine fera l'objet d'une entente spécifique sur le développement du secteur agroalimentaire dans la région de la Gaspésie – Îles-de-la-Madeleine entre la Conférence régionale des élus de la Gaspésie – Îles-de-la-Madeleine, le ministre de l'Agriculture, des Pêcheries et de l'Alimentation et le ministre des Affaires municipales, des Régions et de l'Occupation du territoire;

ATTENDU QUE cette entente spécifique prévoira le versement d'une aide financière dans un compte spécifique géré par la Conférence régionale des élus de la Gaspésie – Îles-de-la-Madeleine d'un montant maximal de 1 350 000 \$ dont 450 000 \$ proviennent du ministre de l'Agriculture, des Pêcheries et de l'Alimentation et 900 000 \$ proviennent du ministre des Affaires municipales, des Régions et de l'Occupation du territoire, dont 450 000 \$ proviennent de la part du Fonds de développement régional réservée à la Conférence régionale des élus de la Gaspésie – Îles-de-la-Madeleine;

ATTENDU QUE le versement de l'aide financière provenant du ministre des Affaires municipales, des Régions et de l'Occupation du territoire et du ministre de l'Agriculture, des Pêcheries et de l'Alimentation n'est pas visé par un programme dont les normes sont approuvées par le gouvernement;

ATTENDU QU'en vertu du paragraphe a) de l'article 3 du Règlement sur la promesse et l'octroi de subventions (chapitre A-6.01, r. 6), tout octroi et toute promesse de subvention doivent être soumis à l'approbation préalable du gouvernement, sur recommandation du Conseil du trésor, lorsque le montant de cet octroi ou de cette promesse est égal ou supérieur à 1 000 000 \$;

ATTENDU QU'en vertu de l'article 17.5.1 de la Loi sur le ministère des Affaires municipales, des Régions et de l'Occupation du territoire, le ministre peut soutenir le développement régional;

ATTENDU QU'en vertu des paragraphes 1^o et 6^o du premier alinéa de l'article 2, de l'article 23 et du premier alinéa de l'article 24 de la Loi sur le ministère de l'Agriculture, des Pêcheries et de l'Alimentation (chapitre M-14), le ministre peut élaborer des mesures relatives à

la production, à la transformation, à la distribution, à la commercialisation de produits agricoles et alimentaires, élaborer des plans, des programmes ou des projets propres à favoriser le redressement ou le développement de l'agriculture et, avec l'approbation du gouvernement, en assumer la direction et en assurer l'exécution. Il peut également, pour ces fins, accorder des prêts, des subventions ou des avances;

IL EST ORDONNÉ, en conséquence, sur la recommandation du ministre de l'Agriculture, des Pêcheries et de l'Alimentation et du ministre des Affaires municipales, des Régions et de l'Occupation du territoire :

QUE le ministre de l'Agriculture, des Pêcheries et de l'Alimentation soit autorisé à assumer la direction et à assurer l'exécution du Programme de développement du secteur agroalimentaire de la Gaspésie-Îles-de-la-Madeleine, lequel sera substantiellement conforme au projet de programme joint à la recommandation ministérielle du présent décret, et à verser à la Conférence régionale des élus de la Gaspésie – Îles-de-la-Madeleine une aide financière maximale de 450 000 \$ au cours des exercices financiers 2013-2014, 2014-2015 et 2015-2016, et ce, sous réserve de l'allocation en sa faveur, conformément à la loi, des crédits appropriés pour les exercices financiers 2014-2015 et 2015-2016;

QUE le ministre des Affaires municipales, des Régions et de l'Occupation du territoire soit autorisé à verser à la Conférence régionale des élus de la Gaspésie – Îles-de-la-Madeleine une aide financière maximale de 900 000 \$, dont 450 000 \$ proviennent de la part du Fonds de développement régional réservée à la Conférence régionale des élus de la Gaspésie – Îles-de-la-Madeleine, au cours des exercices financiers 2013-2014, 2014-2015 et 2015-2016, et ce, sous réserve de l'allocation en sa faveur, conformément à la loi, des crédits appropriés pour les exercices financiers 2014-2015 et 2015-2016.

Le greffier du Conseil exécutif,
JEAN ST-GELAIS

60632

Gouvernement du Québec

Décret 1164-2013, 13 novembre 2013

CONCERNANT la rémunération des membres du conseil d'administration de la Société québécoise des infrastructures

ATTENDU QU'en vertu de l'article 22 de la Loi concernant la gouvernance des infrastructures publiques, constituant la Société québécoise des infrastructures et modifiant diverses

dispositions législatives (2013, chapitre 23), Infrastructure Québec et la Société immobilière du Québec sont fusionnées pour continuer leur existence au sein de la Société québécoise des infrastructures;

ATTENDU QU'en vertu du premier alinéa de l'article 67 de cette loi, les membres du conseil d'administration de la Société québécoise des infrastructures, autres que le président-directeur général et ceux qui sont à l'emploi d'un organisme du secteur public tel que défini à l'annexe I des Règles concernant la rémunération et les autres conditions de travail des titulaires d'un emploi supérieur à temps plein adoptées par le gouvernement par le décret numéro 450-2007 du 20 juin 2007, sont rémunérés aux conditions et dans la mesure que détermine le gouvernement;

ATTENDU QUE le deuxième alinéa de l'article 67 de cette loi prévoit que les membres du conseil d'administration de la Société québécoise des infrastructures ont droit au remboursement des dépenses faites dans l'exercice de leurs fonctions, aux conditions et dans la mesure que détermine le gouvernement;

ATTENDU QU'il y a lieu de déterminer la rémunération des membres du conseil d'administration de la Société québécoise des infrastructures ainsi que les conditions pour avoir droit au remboursement des dépenses faites dans l'exercice de leurs fonctions;

IL EST ORDONNÉ, en conséquence, sur la recommandation du ministre responsable de l'Administration gouvernementale et président du Conseil du trésor:

QUE le président du conseil d'administration de la Société québécoise des infrastructures reçoive une rémunération annuelle de 17 755 \$ à laquelle s'ajoute un montant forfaitaire de 832 \$ par présence aux séances du conseil d'administration et des divers comités relevant dudit conseil;

QUE les autres membres du conseil d'administration de la Société québécoise des infrastructures, à l'exception du président-directeur général et de ceux qui sont à l'emploi d'un organisme du secteur public tel que défini à l'annexe I des Règles concernant la rémunération et les autres conditions de travail des titulaires d'un emploi supérieur à temps plein adoptées par le gouvernement par le décret numéro 450-2007 du 20 juin 2007, reçoivent une rémunération annuelle de 8 878 \$ à laquelle s'ajoute un montant forfaitaire de 555 \$ par présence aux séances du conseil d'administration et des divers comités relevant dudit conseil;

QUE les membres du conseil d'administration de la Société québécoise des infrastructures qui assument la présidence d'un des comités prévus au premier alinéa de l'article 19 de la Loi sur la gouvernance des sociétés d'État (chapitre G-1.02) ou au premier alinéa de l'article 73 de la Loi concernant la gouvernance des infrastructures publiques, constituant la Société québécoise des infrastructures et modifiant diverses dispositions législatives (2013, chapitre 23) reçoivent une somme additionnelle annuelle de 3 329 \$;

QUE le montant forfaitaire fixé par présence aux séances du conseil d'administration de la Société québécoise des infrastructures et des divers comités relevant dudit conseil soit réduit de moitié pour les séances exceptionnelles et de courte durée du conseil d'administration ou d'un de ses comités qui se tiennent par téléphone ou par tout autre moyen de communication à distance;

QUE la rémunération fixée en vertu du présent décret soit majorée d'un pourcentage équivalant au pourcentage de majoration des échelles de traitement des cadres de la fonction publique, aux mêmes dates;

QUE la rémunération d'un retraité du secteur public nommé membre du conseil d'administration de la Société québécoise des infrastructures soit réduite d'un montant équivalant à la moitié de la rente de retraite qu'il reçoit de ce secteur, cette déduction s'applique sur toute rémunération y compris celle fixée par séance;

QUE le président du conseil d'administration de la Société québécoise des infrastructures soit remboursé, sur présentation de pièces justificatives, des frais de représentation occasionnés par l'exercice de ses fonctions jusqu'à concurrence d'un montant maximal à être établi par la Société et selon les règles et barèmes adoptés par celle-ci;

QUE les membres du conseil d'administration de la Société québécoise des infrastructures soient remboursés des frais de voyage et de séjour occasionnés par l'exercice de leurs fonctions conformément aux règles et barèmes adoptés par la Société;

QUE le présent décret prenne effet le 13 novembre 2013.

Le greffier du Conseil exécutif,
JEAN ST-GELAIS

60633

Gouvernement du Québec

Décret 1165-2013, 13 novembre 2013

CONCERNANT la nomination de monsieur Luc Meunier comme membre du conseil d'administration et président-directeur général de la Société québécoise des infrastructures

ATTENDU QU'en vertu de l'article 22 de la Loi concernant la gouvernance des infrastructures publiques, constituant la Société québécoise des infrastructures et modifiant diverses dispositions législatives (2013, chapitre 23), Infrastructure Québec et la Société immobilière du Québec sont fusionnées sous le nom de Société québécoise des infrastructures;

ATTENDU QUE l'article 60 de cette loi prévoit notamment que la Société québécoise des infrastructures est administrée par un conseil d'administration composé d'un minimum de neuf et d'un maximum de onze membres dont le président du conseil et le président-directeur général de la Société;

ATTENDU QUE l'article 64 de cette loi prévoit notamment que le gouvernement nomme le président-directeur général, que la durée de son mandat est d'au plus cinq ans et qu'il exerce ses fonctions à plein temps;

ATTENDU QUE l'article 65 de cette loi prévoit notamment que le gouvernement fixe la rémunération, les avantages sociaux et les autres conditions de travail du président-directeur général;

ATTENDU QU'il y a lieu de nommer le président-directeur général de la Société québécoise des infrastructures;

IL EST ORDONNÉ, en conséquence, sur la recommandation du ministre responsable de l'Administration gouvernementale et président du Conseil du trésor :

QUE monsieur Luc Meunier, président-directeur général d'Infrastructure Québec, administrateur d'État I, soit nommé membre du conseil d'administration et président-directeur général de la Société québécoise des infrastructures pour un mandat de cinq ans à compter des présentes, aux conditions annexées.

Le greffier du Conseil exécutif,
JEAN ST-GELAIS

Conditions de travail de monsieur Luc Meunier comme membre du conseil d'administration et président-directeur général de la Société québécoise des infrastructures

Aux fins de rendre explicites les considérations et conditions de la nomination faite en vertu de la Loi concernant la gouvernance des infrastructures publiques, constituant la Société québécoise des infrastructures et modifiant diverses dispositions législatives (2013, chapitre 23)

1. OBJET

Le gouvernement du Québec nomme monsieur Luc Meunier, qui accepte d'agir à titre exclusif et à temps plein, comme membre du conseil d'administration et président-directeur général de la Société québécoise des infrastructures, ci-après appelée la Société.

À titre de président-directeur général, monsieur Meunier est chargé de l'administration des affaires de la Société dans le cadre des lois et des règlements ainsi que des règles et des politiques adoptées par la Société pour la conduite de ses affaires.

Monsieur Meunier exerce ses fonctions au siège de la Société à Québec.

Monsieur Meunier, administrateur d'État I, est en congé sans traitement du ministère du Conseil exécutif pour la durée du présent mandat.

2. DURÉE

Le présent engagement commence le 13 novembre 2013 pour se terminer le 12 novembre 2018, sous réserve des dispositions des articles 4 et 5.

3. RÉMUNÉRATION ET AUTRES CONDITIONS DE TRAVAIL

3.1 Rémunération

À compter de la date de son engagement, monsieur Meunier reçoit un traitement annuel de 307 839 \$.

Ce traitement annuel sera majoré du même pourcentage de majoration des échelles de traitement des cadres de la fonction publique, aux mêmes dates.

3.2 Rémunération variable

Suivant l'atteinte des objectifs préalablement approuvés par le ministre responsable, monsieur Meunier recevra une rémunération variable n'excédant pas 15 % de son traitement annuel.

3.3 Autres conditions de travail

Les Règles concernant la rémunération et les autres conditions de travail des titulaires d'un emploi supérieur à temps plein adoptées par le gouvernement par le décret numéro 450-2007 du 20 juin 2007, à l'exception de l'article 17, s'appliquent à monsieur Meunier selon les dispositions applicables à un sous-ministre du niveau 4.

3.4 Frais de représentation

La Société remboursera à monsieur Meunier, sur présentation de pièces justificatives, les dépenses occasionnées par l'exercice de ses fonctions, conformément aux règles et barèmes adoptés par la Société.

3.5 Frais de voyage et de séjour

Pour les frais de voyage et de séjour occasionnés par l'exercice de ses fonctions, monsieur Meunier sera remboursé conformément aux règles et barèmes adoptés par la Société.

3.6 Cercle de gens d'affaires

La Société paiera les frais d'adhésion et les cotisations annuelles de monsieur Meunier à un cercle de gens d'affaires de son choix.

Le certificat d'action détenu par monsieur Meunier comme membre de ce cercle de gens d'affaires appartient à la Société. À la fin du présent engagement, monsieur Meunier rachètera l'action à la Société selon des modalités à déterminer avec celle-ci ou remettra sa démission comme membre de ce cercle de gens d'affaires.

4. TERMINAISON

Le présent engagement prend fin à la date stipulée à l'article 2, sous réserve toutefois des dispositions qui suivent :

4.1 Démission

Monsieur Meunier peut démissionner de la fonction publique et de son poste de membre du conseil d'administration et président-directeur général de la Société, sans pénalité, après avoir donné un avis écrit de trois mois.

Copie de l'avis de démission doit être transmise au secrétaire général associé aux emplois supérieurs du ministère du Conseil exécutif.

4.2 Destitution

Monsieur Meunier consent également à ce que le gouvernement révoque en tout temps le présent engagement, sans préavis ni indemnité, pour raisons de malversation, maladministration, faute lourde ou motif de même gravité, la preuve étant à la charge du gouvernement.

4.3 Échéance

À la fin de son mandat, monsieur Meunier demeure en fonction jusqu'à ce qu'il soit remplacé ou nommé de nouveau.

5. RAPPEL ET RETOUR

5.1 Rappel

Le gouvernement peut rappeler en tout temps monsieur Meunier qui sera réintégré parmi le personnel du ministère du Conseil exécutif au traitement qu'il recevait comme président-directeur général d'Infrastructure Québec au moment de sa nomination comme président-directeur général de la Société.

5.2 Retour

Monsieur Meunier peut demander que ses fonctions de membre du conseil d'administration et président-directeur général de la Société prennent fin avant l'échéance du 12 novembre 2018, après avoir donné un avis écrit de trois mois.

En ce cas, il sera réintégré parmi le personnel du ministère du Conseil exécutif au traitement prévu au paragraphe 5.1.

6. RENOUVELLEMENT

Tel que prévu à l'article 2, le mandat de monsieur Meunier se termine le 12 novembre 2018. Dans le cas où le ministre responsable a l'intention de recommander au gouvernement le renouvellement de son mandat à titre de membre du conseil d'administration et président-directeur général de la Société, il l'en avisera au plus tard six mois avant l'échéance du présent mandat.

Si le présent engagement n'est pas renouvelé ou si le gouvernement ne nomme pas monsieur Meunier à un autre poste, ce dernier sera réintégré parmi le personnel du ministère du Conseil exécutif au traitement prévu au paragraphe 5.1.

7. Toute entente verbale non incluse au présent document est nulle.

8. SIGNATURES

LUC MEUNIER

GINETTE GALARNEAU,
secrétaire générale associée

60634

Gouvernement du Québec

Décret 1166-2013, 13 novembre 2013

CONCERNANT la nomination de monsieur Pierre Babineau comme vice-président de la Société québécoise des infrastructures

ATTENDU QU'en vertu de l'article 22 de la Loi concernant la gouvernance des infrastructures publiques, constituant la Société québécoise des infrastructures et modifiant diverses dispositions législatives (2013, chapitre 23), Infrastructure Québec et la Société immobilière du Québec sont fusionnées sous le nom de Société québécoise des infrastructures;

ATTENDU QUE l'article 64 de cette loi prévoit que le gouvernement nomme le président-directeur général et, pour l'assister, des vice-présidents au nombre qu'il fixe, la durée de leur mandat est d'au plus cinq ans et ils exercent leurs fonctions à plein temps;

ATTENDU QUE l'article 65 de cette loi prévoit notamment que le gouvernement fixe la rémunération, les avantages sociaux et les autres conditions de travail des vice-présidents;

ATTENDU QU'il y a lieu de pourvoir un poste de vice-président de la Société québécoise des infrastructures;

IL EST ORDONNÉ, en conséquence, sur la recommandation du ministre responsable de l'Administration gouvernementale et président du Conseil du trésor :

QUE monsieur Pierre Babineau, vice-président principal – Planification et Gestion de projets, Société immobilière du Québec, soit nommé, à compter des présentes, vice-président de la Société québécoise des infrastructures pour un mandat se terminant le 30 juin 2015, aux conditions annexées.

Le greffier du Conseil exécutif,
JEAN ST-GELAIS

Conditions de travail de monsieur Pierre Babineau comme vice-président de la Société québécoise des infrastructures

Aux fins de rendre explicites les considérations et conditions de la nomination faite en vertu de la Loi concernant la gouvernance des infrastructures publiques, constituant la Société québécoise des infrastructures et modifiant diverses dispositions législatives (2013, chapitre 23)

1. OBJET

Le gouvernement du Québec nomme monsieur Pierre Babineau, qui accepte d'agir à titre exclusif et à temps plein, comme vice-président de la Société québécoise des infrastructures, ci-après appelée la Société.

Sous l'autorité du président-directeur général et dans le cadre des lois et des règlements ainsi que des règles et des politiques adoptées par la Société pour la conduite de ses affaires, il exerce tout mandat que lui confie le président-directeur général de la Société.

Monsieur Babineau exerce ses fonctions au siège de la Société à Québec.

2. DURÉE

Le présent engagement commence le 13 novembre 2013 pour se terminer le 30 juin 2015, sous réserve des dispositions de l'article 4.

3. RÉMUNÉRATION ET AUTRES CONDITIONS DE TRAVAIL

3.1 Rémunération

À compter de la date de son engagement, monsieur Babineau reçoit un traitement annuel de 180 000 \$.

Ce traitement sera révisé selon les règles applicables à un vice-président d'un organisme du gouvernement du niveau 7.

3.2 Autres conditions de travail

Les Règles concernant la rémunération et les autres conditions de travail des titulaires d'un emploi supérieur à temps plein adoptées par le gouvernement par le décret numéro 450-2007 du 20 juin 2007 s'appliquent à monsieur Babineau comme vice-président d'un organisme du gouvernement du niveau 6.

4. TERMINAISON

Le présent engagement prend fin à la date stipulée à l'article 2, sous réserve toutefois des dispositions qui suivent :

4.1 Démission

Monsieur Babineau peut démissionner de son poste de vice-président de la Société, sans pénalité, après avoir donné un avis écrit de trois mois.

Copie de l'avis de démission doit être transmise au secrétaire général associé aux emplois supérieurs du ministère du Conseil exécutif.

4.2 Destitution

Monsieur Babineau consent également à ce que le gouvernement révoque en tout temps le présent engagement, sans préavis ni indemnité, pour raisons de malversation, maladministration, faute lourde ou motif de même gravité, la preuve étant à la charge du gouvernement.

4.3 Résiliation

Le présent engagement peut être résilié en tout temps par le gouvernement sous réserve d'un préavis de trois mois. En ce cas, monsieur Babineau aura droit, le cas échéant, à une allocation de départ aux conditions et suivant les modalités déterminées à la section 5 du chapitre II des Règles concernant la rémunération et les autres conditions de travail des titulaires d'un emploi supérieur à temps plein adoptées par le gouvernement par le décret numéro 450-2007 du 20 juin 2007.

Toutefois, pour les fins du calcul de l'allocation de départ, la période de service ininterrompu inclut la période faite à titre de dirigeant de la Société immobilière du Québec.

4.4 Échéance

À la fin de son mandat, monsieur Babineau demeure en fonction jusqu'à ce qu'il soit remplacé ou nommé de nouveau.

5. RENOUVELLEMENT

Tel que prévu à l'article 2, le mandat de monsieur Babineau se termine le 30 juin 2015. Dans le cas où le ministre responsable a l'intention de recommander au gouvernement le renouvellement de son mandat à titre de vice-président de la Société, il l'en avisera au plus tard deux mois avant l'échéance du présent mandat.

6. ALLOCATION DE TRANSITION

À la fin de son mandat de vice-président de la Société, monsieur Babineau recevra, le cas échéant, une allocation de transition aux conditions et suivant les modalités prévues à la section 5 du chapitre II des Règles concernant la rémunération et les autres conditions de travail des titulaires d'un emploi supérieur à temps plein adoptées par le gouvernement par le décret numéro 450-2007 du 20 juin 2007.

Toutefois, pour les fins du calcul de l'allocation de transition, la période de service ininterrompu inclut la période faite à titre de dirigeant de la Société immobilière du Québec.

7. Toute entente verbale non incluse au présent document est nulle.

8. SIGNATURES

PIERRE BABINEAU

GINETTE GALARNEAU,
secrétairer générale associée

60635

Gouvernement du Québec

Décret 1167-2013, 13 novembre 2013

CONCERNANT la nomination de madame Brigitte Guay comme vice-présidente de la Société québécoise des infrastructures

ATTENDU QU'en vertu de l'article 22 de la Loi concernant la gouvernance des infrastructures publiques, constituant la Société québécoise des infrastructures et modifiant diverses dispositions législatives (2013, chapitre 23), Infrastructure Québec et la Société immobilière du Québec sont fusionnées sous le nom de Société québécoise des infrastructures;

ATTENDU QUE l'article 64 de cette loi prévoit que le gouvernement nomme le président-directeur général et, pour l'assister, des vice-présidents au nombre qu'il fixe, la durée de leur mandat est d'au plus cinq ans et ils exercent leurs fonctions à plein temps;

ATTENDU QUE l'article 65 de cette loi prévoit notamment que le gouvernement fixe la rémunération, les avantages sociaux et les autres conditions de travail des vice-présidents;

ATTENDU QU'il y a lieu de pourvoir un poste de vice-présidente de la Société québécoise des infrastructures;

IL EST ORDONNÉ, en conséquence, sur la recommandation du ministre responsable de l'Administration gouvernementale et président du Conseil du trésor :

QUE madame Brigitte Guay, vice-présidente – Finances, Contrats et Technologies de l'information, Société immobilière du Québec, administratrice d'État II, soit nommée vice-présidente de la Société québécoise des infrastructures pour un mandat de cinq ans à compter des présentes, aux conditions annexées.

Le greffier du Conseil exécutif,
JEAN ST-GELAIS

Conditions de travail de madame Brigitte Guay comme vice-président de la Société québécoise des infrastructures

Aux fins de rendre explicites les considérations et conditions de la nomination faite en vertu de la Loi concernant la gouvernance des infrastructures publiques, constituant la Société québécoise des infrastructures et modifiant diverses dispositions législatives (2013, chapitre 23)

1. OBJET

Le gouvernement du Québec nomme madame Brigitte Guay qui accepte d'agir à titre exclusif et à temps plein, comme vice-présidente de la Société québécoise des infrastructures, ci-après appelée la Société.

Sous l'autorité du président-directeur général et dans le cadre des lois et des règlements ainsi que des règles et des politiques adoptées par la Société pour la conduite de ses affaires, elle exerce tout mandat que lui confie le président-directeur général de la Société.

Madame Guay exerce ses fonctions au siège de la Société à Québec.

Madame Guay, administratrice d'État II, est en congé sans traitement du secrétariat du Conseil du trésor pour la durée du présent mandat.

2. DURÉE

Le présent engagement commence le 13 novembre 2013 pour se terminer le 12 novembre 2018, sous réserve des dispositions des articles 4 et 5.

3. RÉMUNÉRATION ET AUTRES CONDITIONS DE TRAVAIL

3.1 Rémunération

À compter de la date de son engagement, madame Guay reçoit un traitement annuel de 168 870 \$.

Ce traitement sera révisé selon les règles applicables à une vice-présidente d'un organisme du gouvernement du niveau 6.

3.2 Autres conditions de travail

Les Règles concernant la rémunération et les autres conditions de travail des titulaires d'un emploi supérieur à temps plein adoptées par le gouvernement par le décret numéro 450-2007 du 20 juin 2007 s'appliquent à madame Guay comme vice-présidente d'un organisme du gouvernement du niveau 6.

4. TERMINAISON

Le présent engagement prend fin à la date stipulée à l'article 2, sous réserve toutefois des dispositions qui suivent :

4.1 Démission

Madame Guay peut démissionner de la fonction publique et de son poste de vice-présidente de la Société, sans pénalité, après avoir donné un avis écrit de trois mois.

Copie de l'avis de démission doit être transmise au secrétaire général associé aux emplois supérieurs du ministère du Conseil exécutif.

4.2 Destitution

Madame Guay consent également à ce que le gouvernement révoque en tout temps le présent engagement, sans préavis ni indemnité, pour raisons de malversation, maladministration, faute lourde ou motif de même gravité, la preuve étant à la charge du gouvernement.

4.3 Échéance

À la fin de son mandat, madame Guay demeure en fonction jusqu'à ce qu'elle soit remplacée ou nommée de nouveau.

5. RAPPEL ET RETOUR

5.1 Rappel

Le gouvernement peut rappeler en tout temps madame Guay qui sera réintégrée parmi le personnel du secrétariat du Conseil du trésor, au traitement qu'elle avait comme

vice-présidente de la Société sous réserve que ce traitement n'excède pas le maximum de l'échelle de traitement des administrateurs d'État II du niveau 2.

5.2 Retour

Madame Guay peut demander que ses fonctions de vice-présidente de la Société prennent fin avant l'échéance du 12 novembre 2018, après avoir donné un avis écrit de trois mois.

En ce cas, elle sera réintégrée parmi le personnel du secrétariat du Conseil du trésor au traitement prévu au paragraphe 5.1.

6. RENOUVELLEMENT

Tel que prévu à l'article 2, le mandat de madame Guay se termine le 12 novembre 2018. Dans le cas où le ministre responsable a l'intention de recommander au gouvernement le renouvellement de son mandat à titre de vice-présidente de la Société, il l'en avisera au plus tard six mois avant l'échéance du présent mandat.

Si le présent engagement n'est pas renouvelé ou si le gouvernement ne nomme pas madame Guay à un autre poste, cette dernière sera réintégrée parmi le personnel du secrétariat du Conseil du trésor au traitement prévu au paragraphe 5.1.

7. Toute entente verbale non incluse au présent document est nulle.

8. SIGNATURES

BRIGITTE GUAY

GINETTE GALARNEAU,
secrétaire générale associée

60636

Gouvernement du Québec

Décret 1168-2013, 13 novembre 2013

CONCERNANT la nomination de M^e Éric Michaud comme vice-président de la Société québécoise des infrastructures

ATTENDU QU'en vertu de l'article 22 de la Loi concernant la gouvernance des infrastructures publiques, constituant la Société québécoise des infrastructures et modifiant diverses dispositions législatives (2013, chapitre 23), Infrastructure Québec et la Société immobilière du Québec sont fusionnées sous le nom de Société québécoise des infrastructures;

ATTENDU QUE l'article 64 de cette loi prévoit que le gouvernement nomme le président-directeur général et, pour l'assister, des vice-présidents au nombre qu'il fixe, la durée de leur mandat est d'au plus cinq ans et ils exercent leurs fonctions à plein temps;

ATTENDU QUE l'article 65 de cette loi prévoit notamment que le gouvernement fixe la rémunération, les avantages sociaux et les autres conditions de travail des vice-présidents;

ATTENDU QU'il y a lieu de pourvoir un poste de vice-président de la Société québécoise des infrastructures;

IL EST ORDONNÉ, en conséquence, sur la recommandation du ministre responsable de l'Administration gouvernementale et président du Conseil du trésor :

QUE M^e Éric Michaud, vice-président – Projets, Infrastructure Québec, soit nommé vice-président de la Société québécoise des infrastructures pour un mandat de cinq ans à compter des présentes, aux conditions annexées.

Le greffier du Conseil exécutif,
JEAN ST-GELAIS

Conditions de travail de M^e Éric Michaud comme vice-président de la Société québécoise des infrastructures

Aux fins de rendre explicites les considérations et conditions de la nomination faite en vertu de la Loi concernant la gouvernance des infrastructures publiques, constituant la Société québécoise des infrastructures et modifiant diverses dispositions législatives (2013, chapitre 23)

1. OBJET

Le gouvernement du Québec nomme M^e Éric Michaud, qui accepte d'agir à titre exclusif et à temps plein, comme vice-président de la Société québécoise des infrastructures, ci-après appelée la Société.

Sous l'autorité du président-directeur général et dans le cadre des lois et des règlements ainsi que des règles et des politiques adoptées par la Société pour la conduite de ses affaires, il exerce tout mandat que lui confie le président-directeur général de la Société.

M^e Michaud exerce ses fonctions au bureau de la Société à Montréal.

2. DURÉE

Le présent engagement commence le 13 novembre 2013 pour se terminer le 12 novembre 2018, sous réserve des dispositions de l'article 4.

3. RÉMUNÉRATION ET AUTRES CONDITIONS DE TRAVAIL

3.1 Rémunération

À compter de la date de son engagement, M^e Michaud reçoit un traitement annuel de 178 868 \$.

Ce traitement sera révisé selon les règles applicables à un vice-président d'un organisme du gouvernement du niveau 6.

3.2 Autres conditions de travail

Les Règles concernant la rémunération et les autres conditions de travail des titulaires d'un emploi supérieur à temps plein adoptées par le gouvernement par le décret numéro 450-2007 du 20 juin 2007 s'appliquent à M^e Michaud comme vice-président d'un organisme du gouvernement du niveau 6.

4. TERMINAISON

Le présent engagement prend fin à la date stipulée à l'article 2, sous réserve toutefois des dispositions qui suivent :

4.1 Démission

M^e Michaud peut démissionner de son poste de vice-président de la Société, sans pénalité, après avoir donné un avis écrit de trois mois.

Copie de l'avis de démission doit être transmise au secrétaire général associé aux emplois supérieurs du ministère du Conseil exécutif.

4.2 Destitution

M^e Michaud consent également à ce que le gouvernement révoque en tout temps le présent engagement, sans préavis ni indemnité, pour raisons de malversation, maladministration, faute lourde ou motif de même gravité, la preuve étant à la charge du gouvernement.

4.3 Résiliation

Le présent engagement peut être résilié en tout temps par le gouvernement sous réserve d'un préavis de trois mois. En ce cas, M^e Michaud aura droit, le cas échéant, à une allocation de départ aux conditions et suivant les modalités déterminées à la section 5 du chapitre II des Règles concernant la rémunération et les autres conditions de travail des titulaires d'un emploi supérieur à temps plein adoptées par le gouvernement par le décret numéro 450-2007 du 20 juin 2007.

Toutefois, pour les fins du calcul de l'allocation de départ, la période de service ininterrompu inclut la période faite à titre de dirigeant d'Infrastructure Québec.

4.4 Échéance

À la fin de son mandat, M^e Michaud demeure en fonction jusqu'à ce qu'il soit remplacé ou nommé de nouveau.

5. RENOUVELLEMENT

Tel que prévu à l'article 2, le mandat de M^e Michaud se termine le 12 novembre 2018. Dans le cas où le ministre responsable a l'intention de recommander au gouvernement le renouvellement de son mandat à titre de vice-président de la Société, il l'en avisera au plus tard six mois avant l'échéance du présent mandat.

6. ALLOCATION DE TRANSITION

À la fin de son mandat de vice-président de la Société, M^e Michaud recevra, le cas échéant, une allocation de transition aux conditions et suivant les modalités prévues à la section 5 du chapitre II des Règles concernant la rémunération et les autres conditions de travail des titulaires d'un emploi supérieur à temps plein adoptées par le gouvernement par le décret numéro 450-2007 du 20 juin 2007.

Toutefois, pour les fins du calcul de l'allocation de transition, la période de service ininterrompu inclut la période faite à titre de dirigeant d'Infrastructure Québec.

7. Toute entente verbale non incluse au présent document est nulle.

8. SIGNATURES

ÉRIC MICHAUD

GINETTE GALARNEAU,
secrétaire générale associée

Gouvernement du Québec

Décret 1169-2013, 13 novembre 2013

CONCERNANT la nomination de M^e Alain Parenteau comme vice-président de la Société québécoise des infrastructures

ATTENDU QU'en vertu de l'article 22 de la Loi concernant la gouvernance des infrastructures publiques, constituant la Société québécoise des infrastructures et modifiant diverses dispositions législatives (2013, chapitre 23), Infrastructure Québec et la Société immobilière du Québec sont fusionnées sous le nom de Société québécoise des infrastructures;

ATTENDU QUE l'article 64 de cette loi prévoit que le gouvernement nomme le président-directeur général et, pour l'assister, des vice-présidents au nombre qu'il fixe, la durée de leur mandat est d'au plus cinq ans et ils exercent leurs fonctions à plein temps;

ATTENDU QUE l'article 65 de cette loi prévoit notamment que le gouvernement fixe la rémunération, les avantages sociaux et les autres conditions de travail des vice-présidents;

ATTENDU QU'il y a lieu de pourvoir un poste de vice-président de la Société québécoise des infrastructures;

IL EST ORDONNÉ, en conséquence, sur la recommandation du ministre responsable de l'Administration gouvernementale et président du Conseil du trésor:

QUE M^e Alain Parenteau, vice-président aux Affaires juridiques et secrétaire corporatif, Infrastructure Québec, administrateur d'État II, soit nommé vice-président de la Société québécoise des infrastructures pour un mandat de cinq ans à compter des présentes, aux conditions annexées.

Le greffier du Conseil exécutif,
JEAN ST-GELAIS

Conditions de travail de M^e Alain Parenteau comme vice-président de la Société québécoise des infrastructures

Aux fins de rendre explicites les considérations et conditions de la nomination faite en vertu de la Loi concernant la gouvernance des infrastructures publiques, constituant la Société québécoise des infrastructures et modifiant diverses dispositions législatives (2013, chapitre 23)

1. OBJET

Le gouvernement du Québec nomme M^e Alain Parenteau qui accepte d'agir à titre exclusif et à temps plein, comme vice-président de la Société québécoise des infrastructures, ci-après appelée la Société.

Sous l'autorité du président-directeur général et dans le cadre des lois et des règlements ainsi que des règles et des politiques adoptées par la Société pour la conduite de ses affaires, il exerce tout mandat que lui confie le président-directeur général de la Société.

M^e Parenteau exerce ses fonctions au siège de la Société à Québec.

M^e Parenteau, administrateur d'État II, est en congé sans traitement du secrétariat du Conseil du trésor pour la durée du présent mandat.

2. DURÉE

Le présent engagement commence le 13 novembre 2013 pour se terminer le 12 novembre 2018, sous réserve des dispositions des articles 4 et 5.

3. RÉMUNÉRATION ET AUTRES CONDITIONS DE TRAVAIL

3.1 Rémunération

À compter de la date de son engagement, M^e Parenteau reçoit un traitement annuel de 190 000\$.

Ce traitement sera révisé selon les règles applicables à un vice-président d'un organisme du gouvernement du niveau 6.

3.2 Autres conditions de travail

Les Règles concernant la rémunération et les autres conditions de travail des titulaires d'un emploi supérieur à temps plein adoptées par le gouvernement par le décret numéro 450-2007 du 20 juin 2007 s'appliquent à M^e Parenteau comme vice-président d'un organisme du gouvernement du niveau 6.

4. TERMINAISON

Le présent engagement prend fin à la date stipulée à l'article 2, sous réserve toutefois des dispositions qui suivent :

4.1 Démission

M^e Parenteau peut démissionner de la fonction publique et de son poste de vice-président de la Société, sans pénalité, après avoir donné un avis écrit de trois mois.

Copie de l'avis de démission doit être transmise au secrétaire général associé aux emplois supérieurs du ministère du Conseil exécutif.

4.2 Destitution

M^e Parenteau consent également à ce que le gouvernement révoque en tout temps le présent engagement, sans préavis ni indemnité, pour raisons de malversation, maladministration, faute lourde ou motif de même gravité, la preuve étant à la charge du gouvernement.

4.3 Échéance

À la fin de son mandat, M^e Parenteau demeure en fonction jusqu'à ce qu'il soit remplacé ou nommé de nouveau.

5. RAPPEL ET RETOUR

5.1 Rappel

Le gouvernement peut rappeler en tout temps M^e Parenteau qui sera réintégré parmi le personnel du secrétariat du Conseil du trésor, au traitement qu'il avait comme vice-président de la Société sous réserve que ce traitement n'excède pas le maximum de l'échelle de traitement des administrateurs d'État II du niveau 2.

5.2 Retour

M^e Parenteau peut demander que ses fonctions de vice-président de la Société prennent fin avant l'échéance du 12 novembre 2018, après avoir donné un avis écrit de trois mois.

En ce cas, il sera réintégré parmi le personnel du secrétariat du Conseil du trésor au traitement prévu au paragraphe 5.1.

6. RENOUELEMENT

Tel que prévu à l'article 2, le mandat de M^e Parenteau se termine le 12 novembre 2018. Dans le cas où le ministre responsable a l'intention de recommander au

gouvernement le renouvellement de son mandat à titre de vice-président de la Société, il l'en avisera au plus tard six mois avant l'échéance du présent mandat.

Si le présent engagement n'est pas renouvelé ou si le gouvernement ne nomme pas M^e Parenteau à un autre poste, ce dernier sera réintégré parmi le personnel du secrétariat du Conseil du trésor au traitement prévu au paragraphe 5.1

7. Toute entente verbale non incluse au présent document est nulle.

8. SIGNATURES

ALAIN PARENTEAU

GINETTE GALARNEAU,
secrétaire générale associée

60638

Gouvernement du Québec

Décret 1170-2013, 13 novembre 2013

CONCERNANT la nomination de monsieur Daniel Primeau comme vice-président de la Société québécoise des infrastructures

ATTENDU QU'en vertu de l'article 22 de la Loi concernant la gouvernance des infrastructures publiques, constituant la Société québécoise des infrastructures et modifiant diverses dispositions législatives (2013, chapitre 23), Infrastructure Québec et la Société immobilière du Québec sont fusionnées sous le nom de Société québécoise des infrastructures;

ATTENDU QUE l'article 64 de cette loi prévoit que le gouvernement nomme le président-directeur général et, pour l'assister, des vice-présidents au nombre qu'il fixe, la durée de leur mandat est d'au plus cinq ans et ils exercent leurs fonctions à plein temps;

ATTENDU QUE l'article 65 de cette loi prévoit notamment que le gouvernement fixe la rémunération, les avantages sociaux et les autres conditions de travail des vice-présidents;

ATTENDU QU'il y a lieu de pourvoir un poste de vice-président de la Société québécoise des infrastructures;

IL EST ORDONNÉ, en conséquence, sur la recommandation du ministre responsable de l'Administration gouvernementale et président du Conseil du trésor:

QUE monsieur Daniel Primeau, vice-président – Expertise et Gestion de projets pour ministères et organismes, Société immobilière du Québec, soit nommé vice-président de la Société québécoise des infrastructures pour un mandat de cinq ans à compter des présentes, aux conditions annexées.

Le greffier du Conseil exécutif,
JEAN ST-GELAIS

Conditions de travail de monsieur Daniel Primeau comme vice-président de la Société québécoise des infrastructures

Aux fins de rendre explicites les considérations et conditions de la nomination faite en vertu de la Loi concernant la gouvernance des infrastructures publiques, constituant la Société québécoise des infrastructures et modifiant diverses dispositions législatives (2013, chapitre 23)

1. OBJET

Le gouvernement du Québec nomme monsieur Daniel Primeau, qui accepte d'agir à titre exclusif et à temps plein, comme vice-président de la Société québécoise des infrastructures, ci-après appelée la Société.

Sous l'autorité du président-directeur général et dans le cadre des lois et des règlements ainsi que des règles et des politiques adoptées par la Société pour la conduite de ses affaires, il exerce tout mandat que lui confie le président-directeur général de la Société.

Monsieur Primeau exerce ses fonctions au bureau de la Société à Montréal.

2. DURÉE

Le présent engagement commence le 13 novembre 2013 pour se terminer le 12 novembre 2018, sous réserve des dispositions de l'article 4.

3. RÉMUNÉRATION ET AUTRES CONDITIONS DE TRAVAIL

3.1 Rémunération

À compter de la date de son engagement, monsieur Primeau reçoit un traitement annuel de 151 304\$.

Ce traitement sera révisé selon les règles applicables à un vice-président d'un organisme du gouvernement du niveau 6.

3.2 Autres conditions de travail

Les Règles concernant la rémunération et les autres conditions de travail des titulaires d'un emploi supérieur à temps plein adoptées par le gouvernement par le décret numéro 450-2007 du 20 juin 2007 s'appliquent à monsieur Primeau comme vice-président d'un organisme du gouvernement du niveau 6.

4. TERMINAISON

Le présent engagement prend fin à la date stipulée à l'article 2, sous réserve toutefois des dispositions qui suivent :

4.1 Démission

Monsieur Primeau peut démissionner de son poste de vice-président de la Société, sans pénalité, après avoir donné un avis écrit de trois mois.

Copie de l'avis de démission doit être transmise au secrétaire général associé aux emplois supérieurs du ministère du Conseil exécutif.

4.2 Destitution

Monsieur Primeau consent également à ce que le gouvernement révoque en tout temps le présent engagement, sans préavis ni indemnité, pour raisons de malversation, maladministration, faute lourde ou motif de même gravité, la preuve étant à la charge du gouvernement.

4.3 Résiliation

Le présent engagement peut être résilié en tout temps par le gouvernement sous réserve d'un préavis de trois mois. En ce cas, monsieur Primeau aura droit, le cas échéant, à une allocation de départ aux conditions et suivant les modalités déterminées à la section 5 du chapitre II des Règles concernant la rémunération et les autres conditions de travail des titulaires d'un emploi supérieur à temps plein adoptées par le gouvernement par le décret numéro 450-2007 du 20 juin 2007.

4.4 Échéance

À la fin de son mandat, monsieur Primeau demeure en fonction jusqu'à ce qu'il soit remplacé ou nommé de nouveau.

5. RENOUVELLEMENT

Tel que prévu à l'article 2, le mandat de monsieur Primeau se termine le 12 novembre 2018. Dans le cas où le ministre responsable a l'intention de recommander au

gouvernement le renouvellement de son mandat à titre de vice-président de la Société, il l'en avisera au plus tard six mois avant l'échéance du présent mandat.

6. ALLOCATION DE TRANSITION

À la fin de son mandat de vice-président de la Société, monsieur Primeau recevra, le cas échéant, une allocation de transition aux conditions et suivant les modalités prévues à la section 5 du chapitre II des Règles concernant la rémunération et les autres conditions de travail des titulaires d'un emploi supérieur à temps plein adoptées par le gouvernement par le décret numéro 450-2007 du 20 juin 2007.

7. Toute entente verbale non incluse au présent document est nulle.

8. SIGNATURES

DANIEL PRIMEAU

GINETTE GALARNEAU,
secrétaire générale associée

60639

Gouvernement du Québec

Décret 1171-2013, 13 novembre 2013

CONCERNANT la nomination de monsieur Denis Latulippe comme membre et président du Comité de retraite du régime de retraite des agents de la paix en services correctionnels

ATTENDU QU'en vertu de l'article 139.3 de la Loi sur le régime de retraite des agents de la paix en services correctionnels (chapitre R-9.2), est constitué le Comité de retraite du régime de retraite des agents de la paix en services correctionnels;

ATTENDU QUE le premier alinéa de l'article 139.4 de cette loi prévoit notamment que le Comité de retraite se compose d'un président et de dix autres membres nommés par le gouvernement;

ATTENDU QU'en vertu du deuxième alinéa de l'article 139.4 de cette loi, le président du Comité de retraite est nommé par le gouvernement, pour un mandat n'excédant pas trois ans, après consultation des membres du Comité de retraite, il doit être indépendant et à cet égard les articles 12 à 18 de la Loi sur la Commission administrative des régimes de retraite et d'assurances (chapitre C-32.1.2) s'appliquent à celui-ci, compte tenu des adaptations nécessaires;

ATTENDU QU'en vertu du deuxième alinéa de l'article 139.11 de la Loi sur le régime de retraite des agents de la paix en services correctionnels, le gouvernement fixe la rémunération du président;

ATTENDU QU'il y a lieu de pourvoir le poste de président du Comité de retraite du régime de retraite des agents de la paix en services correctionnels;

ATTENDU QUE la consultation requise par la loi a été effectuée;

IL EST ORDONNÉ, en conséquence, sur la recommandation du ministre responsable de l'Administration gouvernementale et président du Conseil du trésor :

QUE monsieur Denis Latulippe, directeur et professeur titulaire, École d'actuariat, Université Laval, soit nommé membre et président du Comité de retraite du régime de retraite des agents de la paix en services correctionnels pour un mandat de trois ans à compter des présentes;

QUE monsieur Denis Latulippe reçoive à ce titre une rémunération annuelle de 4 439 \$ à laquelle s'ajoute un montant forfaitaire de 832 \$ par présence aux séances du Comité de retraite et à celles de ses sous-comités, cette rémunération étant majorée d'un pourcentage équivalent au pourcentage de majoration des échelles de traitement des cadres de la fonction publique, aux mêmes dates, laquelle ne devant pas constituer un cumul de revenus en provenance du secteur public québécois;

QUE monsieur Denis Latulippe soit remboursé des frais de voyage et de séjour occasionnés par l'exercice de ses fonctions au sein du Comité de retraite conformément aux règles applicables aux membres d'organismes gouvernementaux adoptées par le gouvernement par le décret numéro 2500-83 du 30 novembre 1983.

Le greffier du Conseil exécutif,
JEAN ST-GELAIS

60640

Gouvernement du Québec

Décret 1172-2013, 13 novembre 2013

CONCERNANT la nomination du président et de huit membres du conseil d'administration de la Société québécoise des infrastructures

ATTENDU QU'en vertu de l'article 22 de la Loi concernant la gouvernance des infrastructures publiques, constituant la Société québécoise des infrastructures

et modifiant diverses dispositions législatives (2013, chapitre 23), Infrastructure Québec et la Société immobilière du Québec sont fusionnées sous le nom de Société québécoise des infrastructures;

ATTENDU QUE l'article 60 de cette loi prévoit que la Société québécoise des infrastructures est administrée par un conseil d'administration composé d'un minimum de neuf et d'un maximum de onze membres dont le président du conseil et le président-directeur général de la Société et que, parmi ces membres, deux proviennent du secteur public tel que défini à l'annexe I des Règles concernant la rémunération et les autres conditions de travail des titulaires d'un emploi supérieur à temps plein adoptées par le gouvernement par le décret numéro 450-2007 du 20 juin 2007, deux ont un profil pertinent au secteur de la santé et des services sociaux, un est membre de l'Ordre des ingénieurs du Québec, un est membre de l'Ordre des comptables professionnels agréés du Québec et un autre est membre de l'Ordre des architectes du Québec;

ATTENDU QU'en vertu du premier et du deuxième alinéa de l'article 62 de cette loi, le gouvernement nomme les membres du conseil d'administration de la Société québécoise des infrastructures, autres que le président de celui-ci et le président-directeur général, en tenant compte notamment des profils de compétence et d'expérience approuvés par le conseil qui doivent notamment faire en sorte que collectivement, les membres possèdent la compétence et l'expérience appropriées dans les domaines suivants :

- 1^o la gouvernance de projets et de portefeuille de projets;
- 2^o la gestion de projets;
- 3^o la gestion immobilière;
- 4^o la gestion financière;
- 5^o la gestion des ressources humaines, les relations de travail et le développement organisationnel;
- 6^o l'éthique et la gouvernance;

ATTENDU QU'en vertu du troisième alinéa de l'article 62 de cette loi, les membres du conseil d'administration de la Société québécoise des infrastructures, autres que le président du conseil et le président-directeur général, sont nommés pour un mandat d'au plus quatre ans;

ATTENDU QU'en vertu de l'article 63 de cette loi, le gouvernement nomme le président du conseil d'administration de la Société québécoise des infrastructures pour un mandat d'au plus cinq ans;

ATTENDU QU'en vertu du premier alinéa de l'article 67 de cette loi, les membres du conseil d'administration de la Société québécoise des infrastructures, autres que le président-directeur général et ceux qui sont à l'emploi d'un organisme du secteur public tel que défini à l'annexe I des Règles concernant la rémunération et les autres conditions de travail des titulaires d'un emploi supérieur à temps plein, sont rémunérés aux conditions et dans la mesure que détermine le gouvernement;

ATTENDU QUE le deuxième alinéa de l'article 67 de cette loi prévoit que les membres du conseil d'administration de la Société québécoise des infrastructures ont droit au remboursement des dépenses faites dans l'exercice de leurs fonctions, aux conditions et dans la mesure que détermine le gouvernement;

ATTENDU QU'en vertu du deuxième alinéa de l'article 152 de cette loi, le gouvernement doit, lors de la nomination des premiers membres du conseil d'administration de la Société québécoise des infrastructures, faire en sorte que collectivement, la compétence et l'expérience des premiers administrateurs rencontrent les exigences prévues au deuxième alinéa de l'article 62 de cette loi;

ATTENDU QU'il y a lieu de nommer le président et huit autres membres du conseil d'administration de la Société québécoise des infrastructures;

IL EST ORDONNÉ, en conséquence, sur la recommandation du ministre responsable de l'Administration gouvernementale et président du Conseil du trésor :

QUE monsieur François Turenne, administrateur de sociétés, soit nommé membre indépendant et président du conseil d'administration de la Société québécoise des infrastructures pour un mandat de cinq ans à compter des présentes;

QUE monsieur Gilbert Charland, sous-ministre du ministère de l'Enseignement supérieur, de la Recherche, de la Science et de la Technologie soit nommé membre du conseil d'administration de la Société québécoise des infrastructures, pour un mandat de quatre ans à compter des présentes, à titre de membre provenant du secteur public tel que défini à l'annexe I des Règles concernant la rémunération et les autres conditions de travail des titulaires d'un emploi supérieur à temps plein adoptées par le gouvernement par le décret numéro 450-2007 du 20 juin 2007;

QUE les personnes suivantes soient nommées membres indépendants du conseil d'administration de la Société québécoise des infrastructures, pour un mandat de quatre

ans à compter des présentes, à titre de membres ayant un profil pertinent au secteur de la santé et des services sociaux :

— madame Gertrude Bourdon, directrice générale du Centre hospitalier universitaire de Québec;

— monsieur Yvan Gendron, directeur général associé du Centre hospitalier de l'Université de Montréal;

QUE les personnes suivantes soient nommées membres indépendants du conseil d'administration de la Société québécoise des infrastructures pour un mandat de quatre ans à compter des présentes :

— madame Michèle Bourget, administratrice de sociétés;

— madame Sophie D'Amours, vice-rectrice à la recherche et à la création, Université Laval et ingénieure;

— monsieur Alain Fortin, comptable professionnel agréé;

— madame Andrée-Lise Méthot, présidente, Cycle Capital Management (CCM) inc., et ingénieure;

— madame Maude Thériault, architecte, Daniel Paiement, architecte;

QUE le décret numéro 1164-2013 du 13 novembre 2013 concernant la rémunération des membres du conseil d'administration de la Société québécoise des infrastructures s'applique aux personnes nommées en vertu du présent décret.

Le greffier du Conseil exécutif,
JEAN ST-GELAIS

60641

Gouvernement du Québec

Décret 1174-2013, 13 novembre 2013

CONCERNANT l'autorisation à la Société des établissements de plein air du Québec de céder à la Ville de Saguenay une parcelle de terrain située dans les limites du Centre touristique du Lac-Kénogami

ATTENDU QUE la Société des établissements de plein air du Québec est propriétaire du Centre touristique du Lac-Kénogami situé sur le territoire de la ville de Saguenay;

ATTENDU QUE la Ville de Saguenay a demandé à la Société des établissements de plein air du Québec de lui céder une parcelle de terrain, d'une superficie totale de 1 545,8 m², faisant partie du lot 4 836 469 du cadastre du Québec, circonscription foncière de Chicoutimi, ainsi que le bâtiment qui y est érigé;

ATTENDU QUE la Société des établissements de plein air du Québec doit, en vertu du paragraphe 5^o du premier alinéa de l'article 28 de la Loi sur la Société des établissements de plein air du Québec (chapitre S-13.01), obtenir l'autorisation du gouvernement avant de disposer d'un immeuble autrement que par vente à l'enchère ou par soumissions publiques;

IL EST ORDONNÉ, en conséquence, sur la recommandation du ministre du Développement durable, de l'Environnement, de la Faune et des Parcs :

QUE la Société des établissements de plein air du Québec soit autorisée à céder à la Ville de Saguenay une parcelle de terrain du Centre touristique du Lac-Kénogami, d'une superficie totale de 1 545,8 m², faisant partie du lot 4 836 469 du cadastre du Québec, circonscription foncière de Chicoutimi, ainsi que le bâtiment qui y est érigé.

Le greffier du Conseil exécutif,
JEAN ST-GELAIS

60642

Gouvernement du Québec

Décret 1178-2013, 13 novembre 2013

CONCERNANT la nomination d'une membre du conseil d'administration du Conseil de gestion de l'assurance parentale

ATTENDU QUE le premier alinéa de l'article 94 de la Loi sur l'assurance parentale (chapitre A-29.011) prévoit notamment que les affaires du Conseil de gestion de l'assurance parentale sont administrées par un conseil d'administration composé de huit membres nommés par le gouvernement dont deux membres choisis parmi les travailleurs, après consultation des associations syndicales représentatives des travailleurs;

ATTENDU QUE le premier alinéa de l'article 98 de cette loi prévoit que toute vacance parmi les membres du conseil d'administration est comblée suivant les règles de nomination prévues à l'article 94 et pour la durée non écoulée du mandat du membre à remplacer;

ATTENDU QUE le deuxième alinéa de l'article 99 de cette loi prévoit que les membres du conseil d'administration, autres que le président-directeur général, ne sont pas rémunérés, sauf dans les cas, aux conditions et dans la mesure que peut déterminer le gouvernement mais ils ont cependant droit au remboursement des dépenses faites dans l'exercice de leurs fonctions, aux conditions et dans la mesure que détermine le gouvernement;

ATTENDU QU'en vertu du décret numéro 25-2012 du 19 janvier 2012, madame Johanne Vaillancourt était nommée de nouveau membre du conseil d'administration du Conseil de gestion de l'assurance parentale pour un mandat venant à échéance le 18 janvier 2014, qu'elle a démissionné de ses fonctions et qu'il y a lieu de pourvoir à son remplacement;

ATTENDU QUE les consultations requises par la loi ont été effectuées;

IL EST ORDONNÉ, en conséquence, sur la recommandation de la ministre de l'Emploi et de la Solidarité sociale :

QUE madame Marcelle Perron, présidente, Conseil régional FTQ Saguenay-Lac-St-Jean, soit nommée à compter des présentes, membre du conseil d'administration du Conseil de gestion de l'assurance parentale à titre de membre représentant les travailleurs pour un mandat venant à échéance le 18 janvier 2014, en remplacement de madame Johanne Vaillancourt;

QUE madame Marcelle Perron soit remboursée des frais de voyage et de séjour occasionnés par l'exercice de ses fonctions conformément aux règles applicables aux membres d'organismes gouvernementaux adoptées par le gouvernement par le décret numéro 2500-83 du 30 novembre 1983.

Le greffier du Conseil exécutif,
JEAN ST-GELAIS

60643

Gouvernement du Québec

Décret 1179-2013, 13 novembre 2013

CONCERNANT un amendement à l'acte d'emphytéose intervenu entre Complexe de soccer Saputo et la Régie des installations olympiques pour la cession en emphytéose d'un immeuble du Parc olympique pour l'agrandissement d'un stade de soccer privé, le Stade Saputo

ATTENDU QUE l'article 23.2 de la Loi sur la Régie des installations olympiques (chapitre R-7) prévoit que la Régie des installations olympiques peut, avec l'autorisation du

gouvernement et suivant les modalités et les conditions qu'il détermine, aliéner tout immeuble situé dans le quadrilatère visé au premier alinéa de l'article 13 de cette loi;

ATTENDU QUE, par le décret numéro 214-2007 du 21 février 2007, le gouvernement du Québec a autorisé la Régie des installations olympiques à signer avec Complexe de soccer Saputo un acte d'emphytéose portant sur l'emplacement y décrit, pour une durée de quarante ans, devant être utilisé pour la construction d'un stade de soccer privé;

ATTENDU QUE, le 23 mars 2007, la Régie des installations olympiques a signé avec Complexe de soccer Saputo cet acte d'emphytéose;

ATTENDU QUE Complexe de soccer Saputo, personne morale sans but lucratif constituée en vertu de la partie III de la Loi sur les compagnies (chapitre C-38) a procédé à l'agrandissement du Stade Saputo afin de permettre à l'Impact de disputer en 2012 sa première saison au sein de la « Major League Soccer » au Stade Saputo et que cet agrandissement comporte une superficie additionnelle modifiant la désignation de l'immeuble cédé en emphytéose en 2007;

ATTENDU QUE le conseil d'administration de la Régie des installations olympiques, par sa résolution n^o 7689 du 12 décembre 2012, a approuvé le projet d'amendement à l'acte d'emphytéose intervenu le 23 mars 2007 entre la Régie des installations olympiques et Complexe de soccer Saputo, relativement à l'agrandissement du Stade Saputo, selon les conditions et modalités substantiellement conformes à celles contenues au projet d'Acte d'amendement à l'acte d'emphytéose jointes à la recommandation ministérielle en soutien au présent décret;

ATTENDU QU'il y a lieu d'autoriser la Régie des installations olympiques à céder en emphytéose à Complexe de soccer Saputo, un immeuble pour l'agrandissement d'un stade de soccer privé et de l'autoriser à signer l'Acte d'amendement à l'acte d'emphytéose intervenu le 27 mars 2007;

IL EST ORDONNÉ, en conséquence, sur la recommandation du ministre des Finances et de l'Économie et du ministre délégué au Tourisme :

QUE la Régie des installations olympiques soit autorisée à céder en emphytéose à Complexe de soccer Saputo, pour l'agrandissement d'un stade de soccer privé, un immeuble décrit à l'article 2 du projet d'Acte d'amendement à l'acte d'emphytéose intervenu le 23 mars 2007, selon les conditions et modalités substantiellement conformes à celles jointes à la recommandation ministérielle en soutien au présent décret;

QUE la Régie des installations olympiques soit autorisée à signer l'Acte d'amendement à l'acte d'emphytéose intervenu le 23 mars 2007.

Le greffier du Conseil exécutif,
JEAN ST-GELAIS

60644

Gouvernement du Québec

Décret 1180-2013, 13 novembre 2013

CONCERNANT la composition et le mandat de la délégation du Québec à la 19^e Conférence des Parties à la Convention-cadre des Nations Unies sur les changements climatiques et à la 9^e Réunion des Parties au Protocole de Kyoto, du 11 au 22 novembre 2013

ATTENDU QUE se tiendront à Varsovie (Pologne), du 11 au 22 novembre 2013, la 19^e Conférence des Parties à la Convention-cadre des Nations Unies sur les changements climatiques et la 9^e Réunion des Parties au Protocole de Kyoto;

ATTENDU QUE les sujets inscrits à l'ordre du jour de cette conférence et de cette réunion intéressent et concernent le Québec et qu'il y a lieu de ce fait d'y participer pour renforcer et mettre en évidence, sur la scène internationale, les orientations et les actions québécoises en matière de changements climatiques;

ATTENDU QU'il convient de constituer une délégation officielle pour y représenter le Québec;

ATTENDU QUE, en vertu de l'article 34 de la Loi sur le ministère des Relations internationales (chapitre M-25.1.1), toute délégation officielle du Québec à une conférence ou réunion internationale est constituée et mandatée par le gouvernement et que nul ne peut, lors d'une telle conférence ou réunion, prendre position au nom du gouvernement s'il n'a reçu un mandat exprès à cet effet du ministre;

IL EST ORDONNÉ, en conséquence, sur la recommandation du ministre des Relations internationales, de la Francophonie et du Commerce extérieur et du ministre du Développement durable, de l'Environnement, de la Faune et des Parc :

QUE le ministre du Développement durable, de l'Environnement, de la Faune et des Parcs, monsieur Yves-François Blanchet, dirige la délégation québécoise à la 19^e Conférence des Parties à la Convention-cadre des

Nations Unies sur les changements climatiques et à la 9^e Réunion des Parties au Protocole de Kyoto qui se tiendront du 11 au 22 novembre 2013;

QUE la délégation officielle du Québec soit composée, outre le ministre du Développement durable, de l'Environnement, de la Faune et des Parcs, de :

— madame Leira Retamal, attachée politique du ministre du Développement durable, de l'Environnement, de la Faune et des Parcs;

— madame Catherine Salvail, attachée de presse du ministre du Développement durable, de l'Environnement, de la Faune et des Parcs;

— monsieur Gerry Sklavounos, député de Laurier-Dorion et porte-parole de l'opposition officielle en matière de développement durable et d'environnement;

— madame Geneviève Moisan, sous-ministre adjointe aux changements climatiques et à l'air, du ministère du Développement durable, de l'Environnement, de la Faune et des Parcs;

— monsieur Jean-Yves Benoit, directeur du marché du carbone, Bureau des changements climatiques, du ministère du Développement durable, de l'Environnement, de la Faune et des Parcs;

— madame Michèle Fournier, conseillère senior, Bureau des changements climatiques, du ministère du Développement durable, de l'Environnement, de la Faune et des Parcs;

— monsieur Vincent Royer, coordonnateur aux changements climatiques et au développement durable, du ministère des Relations internationales, de la Francophonie et du Commerce extérieur;

QUE la délégation officielle du Québec à la 19^e Conférence des Parties à la Convention-cadre des Nations Unies sur les changements climatiques et à la 9^e Réunion des Parties au Protocole de Kyoto ait pleins pouvoirs pour faire valoir les intérêts du Québec, conformément à la décision du Conseil des ministres.

Le greffier du Conseil exécutif,
JEAN ST-GELAIS

60645

Gouvernement du Québec

Décret 1183-2013, 13 novembre 2013

CONCERNANT le renouvellement du mandat du docteur Luc Boileau comme membre du conseil d'administration et président-directeur général de l'Institut national de santé publique du Québec

ATTENDU QUE l'article 1 de la Loi sur l'Institut national de santé publique du Québec (chapitre I-13.1.1) crée l'Institut national de santé publique du Québec;

ATTENDU QUE l'article 9 de cette loi prévoit que le conseil d'administration de l'Institut est formé notamment d'une personne nommée par le gouvernement pour agir à titre de président-directeur général de l'Institut;

ATTENDU QUE le premier alinéa de l'article 10 de cette loi prévoit notamment que le mandat du président-directeur général de l'Institut est d'au plus cinq ans;

ATTENDU QUE le premier alinéa de l'article 15 de cette loi prévoit que le gouvernement fixe la rémunération, les avantages sociaux et les autres conditions de travail du président-directeur général;

ATTENDU QUE le docteur Luc Boileau a été nommé membre du conseil d'administration et président-directeur général de l'Institut national de santé publique du Québec par le décret numéro 1050-2008 du 29 octobre 2008, que son mandat viendra à échéance le 30 novembre 2013 et qu'il y a lieu de le renouveler;

IL EST ORDONNÉ, en conséquence, sur la recommandation du ministre de la Santé et des Services sociaux :

QUE le docteur Luc Boileau soit nommé de nouveau membre du conseil d'administration et président-directeur général de l'Institut national de santé publique du Québec pour un mandat de trois ans à compter du 1^{er} décembre 2013, aux conditions annexées.

Le greffier du Conseil exécutif,
JEAN ST-GELAIS

Conditions de travail du docteur Luc Boileau comme membre du conseil d'administration et président-directeur général de l'Institut national de santé publique du Québec

Aux fins de rendre explicites les considérations et conditions de la nomination faite en vertu de la Loi sur l'Institut national de santé publique du Québec (chapitre I-13.1.1)

1. OBJET

Le gouvernement du Québec nomme le docteur Luc Boileau, qui accepte d'agir à titre exclusif et à temps plein, comme membre du conseil d'administration et président-directeur général de l'Institut national de santé publique du Québec, ci-après appelé l'Institut.

À titre de président-directeur général, le docteur Boileau est chargé de l'administration des affaires de l'Institut dans le cadre des lois et des règlements ainsi que des règles et des politiques adoptées par l'Institut pour la poursuite de ses affaires.

Le docteur Boileau exerce ses fonctions au siège de l'Institut à Québec.

2. DURÉE

Le présent engagement commence le 1^{er} décembre 2013 pour se terminer le 30 novembre 2016, sous réserve des dispositions de l'article 4.

3. RÉMUNÉRATION ET AUTRES CONDITIONS DE TRAVAIL

3.1 Rémunération

À compter de la date de son engagement, le docteur Boileau reçoit un traitement annuel de 254 230 \$.

Ce traitement sera majoré d'un pourcentage égal à celui applicable aux titulaires d'un emploi supérieur à temps plein, aux mêmes dates et le boni au rendement du docteur Boileau pourra atteindre 10 % de son traitement annuel.

3.2 Régime de retraite

Le docteur Boileau participe au régime de retraite de l'administration supérieure applicable aux cadres médecins du réseau de la santé et des services sociaux.

3.3 Allocation de séjour

Le docteur Boileau reçoit une allocation mensuelle de 1 225 \$ pour ses frais de séjour à Québec.

3.4 Autres conditions de travail

Les Règles concernant la rémunération et les autres conditions de travail des titulaires d'un emploi supérieur à temps plein adoptées par le gouvernement par le décret numéro 450-2007 du 20 juin 2007 s'appliquent au docteur Boileau comme à un dirigeant d'un organisme du gouvernement du niveau 6.

4. TERMINAISON

Le présent engagement prend fin à la date stipulée à l'article 2, sous réserve toutefois des dispositions qui suivent :

4.1 Démission

Le docteur Boileau peut démissionner de son poste de membre du conseil d'administration et président-directeur général de l'Institut, sans pénalité, après avoir donné un avis écrit de trois mois.

Copie de l'avis de démission doit être transmise au secrétaire général associé aux emplois supérieurs du ministère du Conseil exécutif.

4.2 Destitution

Le docteur Boileau consent également à ce que le gouvernement révoque en tout temps le présent engagement, sans préavis ni indemnité, pour raisons de malversation, maladministration, faute lourde ou motif de même gravité, la preuve étant à la charge du gouvernement.

4.3 Résiliation

Le présent engagement peut être résilié en tout temps par le gouvernement sous réserve d'un préavis de trois mois. En ce cas, le docteur Boileau aura droit, le cas échéant, à une allocation de départ aux conditions et suivant les modalités déterminées à la section 5 du chapitre II des Règles concernant la rémunération et les autres conditions de travail des titulaires d'un emploi supérieur à temps plein adoptées par le gouvernement par le décret numéro 450-2007 du 20 juin 2007.

Toutefois, pour les fins du calcul de l'allocation de départ, la période de service ininterrompu inclut la période faite à titre de cadre du réseau de la santé et des services sociaux.

4.4 Échéance

À la fin de son mandat, le docteur Boileau demeure en fonction jusqu'à ce qu'il soit remplacé ou nommé de nouveau.

5. RENOUELEMENT

Tel que prévu à l'article 2, le mandat du docteur Boileau se termine le 30 novembre 2016. Dans le cas où le ministre responsable a l'intention de recommander au gouvernement le renouvellement de son mandat à titre de membre du conseil d'administration et président-directeur général de l'Institut, il l'en avisera au plus tard six mois avant l'échéance du présent mandat.

6. ALLOCATION DE TRANSITION

À la fin de son mandat de membre du conseil d'administration et président-directeur général de l'Institut, le docteur Boileau recevra, le cas échéant, une allocation de transition aux conditions et suivant les modalités prévues à la section 5 du chapitre II des Règles concernant la rémunération et les autres conditions de travail des titulaires d'un emploi supérieur à temps plein adoptées par le gouvernement par le décret numéro 450-2007 du 20 juin 2007.

Toutefois, pour les fins du calcul de l'allocation de transition, la période de service ininterrompu inclut la période faite à titre de cadre du réseau de la santé et des services sociaux.

7. Toute entente verbale non incluse au présent document est nulle.

8. SIGNATURES

LUC BOILEAU

GINETTE GALARNEAU,
secrétairerie générale associée

60646

Gouvernement du Québec

Décret 1184-2013, 13 novembre 2013

CONCERNANT la nomination du docteur Luc Boileau comme membre du conseil d'administration et président-directeur général par intérim de l'Institut national d'excellence en santé et en services sociaux

ATTENDU QUE l'article 15 de la Loi sur l'Institut national d'excellence en santé et en services sociaux (chapitre I-13.03) prévoit que l'Institut national d'excellence en

santé et en services sociaux est administré par un conseil d'administration composé de onze membres, dont le président du conseil et le président-directeur général;

ATTENDU QUE le deuxième alinéa de l'article 21 de cette loi prévoit que malgré l'expiration de leur mandat, les membres du conseil d'administration demeurent en fonction jusqu'à ce qu'ils soient remplacés ou nommés de nouveau;

ATTENDU QUE l'article 28 de cette loi prévoit notamment que le gouvernement, sur recommandation des membres du conseil d'administration, nomme le président-directeur général en tenant compte du profil de compétence et d'expérience adopté par le conseil;

ATTENDU QUE l'article 31 de cette loi prévoit que le gouvernement fixe la rémunération, les avantages sociaux et les autres conditions de travail du président-directeur général;

ATTENDU QUE monsieur Juan Roberto Iglesias a été nommé membre du conseil d'administration et président-directeur général de l'Institut national d'excellence en santé et en services sociaux par le décret numéro 1105-2010 du 8 décembre 2010, que son mandat est expiré et qu'il a lieu de pourvoir à son remplacement;

IL EST ORDONNÉ, en conséquence, sur la recommandation du ministre de la Santé et des Services sociaux :

QUE le docteur Luc Boileau, membre du conseil d'administration et président-directeur général de l'Institut national de santé publique du Québec, soit également nommé membre du conseil d'administration et président-directeur général par intérim de l'Institut national d'excellence en santé et en services sociaux à compter du 13 janvier 2014.

Le greffier du Conseil exécutif,
JEAN ST-GELAIS

60647

Gouvernement du Québec

Décret 1185-2013, 13 novembre 2013

CONCERNANT l'approbation de la modification de la rémunération du docteur Jean De Serres comme président-directeur général d'Héma-Québec

ATTENDU QUE le cinquième alinéa de l'article 7 de la Loi sur Héma-Québec et sur le comité de biovigilance (chapitre H-1.1) prévoit notamment qu'est membre

du conseil d'administration le président-directeur général nommé par les autres membres du conseil d'administration;

ATTENDU QUE le premier alinéa de l'article 16 de cette loi prévoit que le conseil d'administration fixe la rémunération, les avantages sociaux et les autres conditions de travail du président-directeur général et que la rémunération et les avantages sociaux sont soumis à l'approbation du gouvernement;

ATTENDU QUE les membres du conseil d'administration d'Héma-Québec ont nommé le docteur Jean De Serres comme directeur général pour un mandat de cinq ans à compter du 1^{er} avril 2011, qu'ils ont fixé sa rémunération, ses avantages sociaux et ses autres conditions de travail, lesquels ont été approuvés par le gouvernement en vertu du décret numéro 221-2011 du 16 mars 2011;

ATTENDU QUE le conseil d'administration d'Héma-Québec a résolu de procéder à un ajustement à la hausse de la rémunération du docteur Jean De Serres comme président-directeur général avec effet le 1^{er} avril 2013 et qu'il y a lieu d'approuver cette modification;

IL EST ORDONNÉ, en conséquence, sur la recommandation du ministre de la Santé et des Services sociaux :

QUE la modification concernant la rémunération du docteur Jean De Serres comme président-directeur général d'Héma-Québec, avec effet depuis le 1^{er} avril 2013, adoptée par résolution du conseil d'administration dont copie est annexée à la note explicative accompagnant le présent décret, soit approuvée.

Le greffier du Conseil exécutif,
JEAN ST-GELAIS

60648

Gouvernement du Québec

Décret 1187-2013, 13 novembre 2013

CONCERNANT l'imposition d'une réserve pour fins publiques sur un bien requis pour la construction ou la reconstruction d'un dépose-minute pour le train de banlieue ligne Saint-Jérôme, situé sur le territoire de la Ville de Rosemère

ATTENDU QUE l'Agence métropolitaine de transport, en vertu de l'article 21 de la Loi sur l'Agence métropolitaine de transport (chapitre A-7.02), a notamment pour mission d'améliorer les services de trains de banlieue,

d'en assurer le développement, de favoriser l'intégration des services entre les différents modes de transport et d'augmenter l'efficacité des corridors routiers;

ATTENDU QUE l'Agence métropolitaine de transport désire construire ou reconstruire, pour fins publiques, un dépose-minute pour le train de banlieue ligne Saint-Jérôme, situé sur le territoire de la Ville de Rosemère;

ATTENDU QUE, en vertu du premier alinéa de l'article 171 de cette loi, le ministre des Transports peut acquérir par expropriation, au bénéfice du domaine de l'État, tout bien que l'Agence ne peut autrement acquérir;

ATTENDU QUE, en vertu de l'article 75 de la Loi sur l'expropriation (chapitre E-24), peut imposer une réserve sur un bien quiconque est autorisé par la loi à exproprier ce bien, dans la même mesure, aux mêmes fins et avec les mêmes autorisations;

ATTENDU QUE, en vertu du premier alinéa de l'article 69 de cette loi, la réserve prohibe, pendant sa durée, toute construction, amélioration ou addition sur l'immeuble qui en fait l'objet, sauf les réparations;

ATTENDU QUE, en vue de la réalisation de ce projet de l'Agence métropolitaine de transport, le ministre des Transports envisage d'acquérir le bien montré au plan RE-8401-154-13-0298 (projet n^o 154130298) des archives du ministère des Transports;

ATTENDU QUE, afin d'éviter que soient exécutés des travaux de construction, d'amélioration ou d'addition sur l'immeuble, le ministre des Transports juge nécessaire d'imposer une réserve pour fins publiques;

ATTENDU QUE, en vertu du premier alinéa de l'article 36 et de l'article 75 de cette loi, l'imposition d'une réserve doit être autorisée par le gouvernement;

IL EST ORDONNÉ, en conséquence, sur la recommandation du ministre des Transports :

QUE le ministre des Transports soit autorisé, pour la construction ou la reconstruction d'un dépose-minute pour le train de banlieue ligne Saint-Jérôme, situé sur le territoire de la Ville de Rosemère, dans la circonscription électorale Groulx, à imposer une réserve pour fins publiques sur le bien montré au plan RE-8401-154-13-0298 (projet n^o 154130298) des archives du ministère des Transports;

QUE les dépenses inhérentes au projet soient payées sur le budget de l'Agence métropolitaine de transport.

Le greffier du Conseil exécutif,
JEAN ST-GELAIS

60649

Gouvernement du Québec

Décret 1188-2013, 13 novembre 2013

CONCERNANT l'imposition d'une réserve pour fins publiques sur un bien requis pour la construction ou la reconstruction de la gare Lachine-Victoria pour le train de banlieue ligne Candiac, située sur le territoire de la Ville de Montréal

ATTENDU QUE l'Agence métropolitaine de transport, en vertu de l'article 21 de la Loi sur l'Agence métropolitaine de transport (chapitre A-7.02), a notamment pour mission d'améliorer les services de trains de banlieue, d'en assurer le développement, de favoriser l'intégration des services entre les différents modes de transport et d'augmenter l'efficacité des corridors routiers;

ATTENDU QUE l'Agence métropolitaine de transport désire construire ou reconstruire, pour fins publiques, la gare Lachine-Victoria pour le train de banlieue ligne Candiac, située sur le territoire de la Ville de Montréal;

ATTENDU QUE, en vertu du premier alinéa de l'article 171 de cette loi, le ministre des Transports peut acquérir par expropriation, au bénéfice du domaine de l'État, tout bien que l'Agence ne peut autrement acquérir;

ATTENDU QUE, en vertu de l'article 75 de la Loi sur l'expropriation (chapitre E-24), peut imposer une réserve sur un bien quiconque est autorisé par la loi à exproprier ce bien, dans la même mesure, aux mêmes fins et avec les mêmes autorisations;

ATTENDU QUE, en vertu du premier alinéa de l'article 69 de cette loi, la réserve prohibe, pendant sa durée, toute construction, amélioration ou addition sur l'immeuble qui en fait l'objet, sauf les réparations;

ATTENDU QUE, en vue de la réalisation de ce projet de l'Agence métropolitaine de transport, le ministre des Transports envisage d'acquérir le bien montré au plan RE-8507-154-09-0144 (projet n^o 154090144) des archives du ministère des Transports;

ATTENDU QUE, afin d'éviter que soient exécutés des travaux de construction, d'amélioration ou d'addition sur l'immeuble, le ministre des Transports juge nécessaire d'imposer une réserve pour fins publiques;

ATTENDU QUE, en vertu du premier alinéa de l'article 36 et de l'article 75 de cette loi, l'imposition d'une réserve doit être autorisée par le gouvernement;

IL EST ORDONNÉ, en conséquence, sur la recommandation du ministre des Transports :

QUE le ministre des Transports soit autorisé, pour la construction ou la reconstruction de la gare Lachine-Victoria pour le train de banlieue ligne Candiac, située sur le territoire de la Ville de Montréal, dans la circonscription électorale Marquette, à imposer une réserve pour fins publiques sur le bien montré au plan RE-8507-154-09-0144 (projet n^o 154090144) des archives du ministère des Transports;

QUE les dépenses inhérentes au projet soient payées sur le budget de l'Agence métropolitaine de transport.

Le greffier du Conseil exécutif,
JEAN ST-GELAIS

60650

Gouvernement du Québec

Décret 1189-2013, 13 novembre 2013

CONCERNANT l'acquisition par expropriation de certains biens pour la construction ou la reconstruction du pont P-0384-2 au-dessus du ruisseau Rouge, sur la route 169, également désignée avenue du Pont Sud, situé sur le territoire de la Ville d'Alma

ATTENDU QUE, en vertu du premier alinéa de l'article 12 de la Loi sur la voirie (chapitre V-9), le ministre peut louer, échanger et acquérir de gré à gré ou par expropriation tout bien au bénéfice du domaine de l'État;

ATTENDU QUE, en vertu du premier alinéa de l'article 36 de la Loi sur l'expropriation (chapitre E-24), toute expropriation doit être décidée ou, suivant le cas, autorisée préalablement par le gouvernement aux conditions qu'il détermine;

ATTENDU QUE, pour réaliser les travaux ci-après mentionnés, il y a lieu que le ministre des Transports soit autorisé à acquérir par expropriation les biens requis à cet effet;

IL EST ORDONNÉ, en conséquence, sur la recommandation du ministre des Transports :

QUE le ministre des Transports soit autorisé à acquérir, par expropriation, certains biens pour réaliser les travaux suivants, à savoir :

— la construction ou la reconstruction du pont P-0384-2 au-dessus du ruisseau Rouge, sur la route 169, également désignée avenue du Pont Sud, situé sur le territoire de la Ville d'Alma, dans la circonscription électorale de Lac-Saint-Jean, selon le plan AA-6807-154-07-1358-1 (projet n^o 154-07-1358) des archives du ministère des Transports.

Le greffier du Conseil exécutif,
JEAN ST-GELAIS

60651

Gouvernement du Québec

Décret 1208-2013, 20 novembre 2013

CONCERNANT l'approbation de la Modification n^o 2 à l'Entente relative à la Cour municipale commune de la Ville de Lac-Mégantic

ATTENDU QUE diverses municipalités sont parties à une entente relative à la Cour municipale commune de la Ville de Lac-Mégantic;

ATTENDU QUE les parties à cette entente désirent en modifier les conditions;

ATTENDU QUE, en vertu du premier alinéa de l'article 24 de la Loi sur les cours municipales (chapitre C-72.01), une modification à une entente est soumise aux formalités prévues au chapitre II portant sur l'établissement d'une cour municipale;

ATTENDU QUE, en vertu de l'article 20 et du premier alinéa de l'article 23 de cette loi, le gouvernement peut, sur la recommandation du ministre de la Justice qui consulte le ministre des Affaires municipales, des Régions et de l'Occupation du territoire, approuver une entente portant sur des modifications à l'entente relative à une cour municipale commune;

ATTENDU QUE, en vertu du premier alinéa de l'article 21 de cette loi, une copie certifiée conforme des règlements et de l'entente doit être transmise au ministre de la Justice et le ministre des Affaires municipales, des Régions et de l'Occupation du territoire doit en être avisé;

ATTENDU QUE les municipalités suivantes ont dûment adopté, à la date indiquée, un règlement autorisant la conclusion d'une entente portant sur des modifications à l'entente existante :

Ville de Lac-Mégantic	Règlement 1577 du 5 septembre 2012
Municipalité régionale de comté du Granit	Règlement 2013-07 du 27 mars 2013
Municipalité d'Audet	Règlement 310 du 5 novembre 2012
Municipalité de Courcelles	Règlement 12-355 du 6 août 2012
Municipalité de Frontenac	Règlement 405-2012 du 14 août 2012
Municipalité de Lac-Drolet	Règlement 547 du 4 septembre 2012
Municipalité de Lambton	Règlement 12-393 du 11 septembre 2012
Canton de Marston	Règlement 2012-175 du 13 août 2012
Municipalité de Milan	Règlement 2012-77 du 5 novembre 2012
Municipalité de Nantes	Règlement 397-12 du 14 août 2012
Municipalité de Notre-Dame-des-Bois	Règlement 385-2012 du 13 août 2012
Municipalité de Piopolis	Règlement 2012-09 du 6 août 2012
Paroisse de Saint-Augustin-de-Woburn	Règlement 294-2012 du 13 août 2012
Municipalité de Sainte-Cécile-de-Whitton	Règlement 2012-14 du 13 août 2012
Municipalité de Saint-Ludger	Règlement 2012-170 du 11 septembre 2012
Municipalité de Saint-Robert-Bellarmin	Règlement 2012-11 du 6 août 2012
Municipalité de Saint-Romain	Règlement 2012-266 du 13 août 2012

Municipalité de Saint-Sébastien	Règlement 12-2012 du 5 septembre 2012
Municipalité de Stornoway	Règlement 2012-472 du 3 décembre 2012
Canton de Stratford	Règlement 1078 du 6 août 2012
Paroisse de Val-Racine	Règlement 241 du 6 août 2012

ATTENDU QUE la modification numéro 2 à l'Entente relative à la Cour municipale commune de la Ville de Lac-Mégantic a été dûment signée par les municipalités parties à l'entente ainsi modifiée;

ATTENDU QU'une copie certifiée conforme des règlements municipaux dûment adoptés et de l'entente a été transmise au ministre de la Justice et que le ministre des Affaires municipales, des Régions et de l'Occupation du territoire a été avisé et consulté;

ATTENDU QUE, en vertu du deuxième alinéa de l'article 23 de cette loi, une telle entente entre en vigueur le quinzième jour qui suit la date de la publication du décret à la *Gazette officielle du Québec* ou à une date ultérieure qu'indique le décret;

IL EST ORDONNÉ, en conséquence, sur la recommandation du ministre de la Justice :

QUE soit approuvée la Modification n^o 2 à l'Entente relative à la Cour municipale commune de la Ville de Lac-Mégantic, jointe à la recommandation ministérielle du présent décret.

60675

Gouvernement du Québec

Décret 1209-2013, 20 novembre 2013

CONCERNANT le retrait du territoire des municipalités de La Macaza, de L'Ascension et de Nominique de la compétence de la Cour municipale commune de la Ville de Sainte-Agathe-des-Monts

ATTENDU QUE les municipalités de La Macaza, de L'Ascension et de Nominique sont parties à une entente relative à la Cour municipale commune de la Ville de Sainte-Agathe-des-Monts;

ATTENDU QUE, en vertu de l'article 107 de la Loi sur les cours municipales (chapitre C-72.01), le conseil d'une municipalité, partie à une entente d'établissement d'une cour municipale commune ou qui a adhéré à une telle entente, peut adopter un règlement portant sur le retrait de son territoire de la compétence de la cour;

ATTENDU QUE, en vertu de l'article 108 de cette loi, un tel règlement doit être adopté par le vote affirmatif de la majorité des membres du conseil de la municipalité et que ce règlement est soumis à l'approbation du gouvernement;

ATTENDU QUE, en vertu de l'article 109 de cette loi, une copie certifiée conforme du règlement doit être transmise au ministre de la Justice et à chacune des municipalités parties à l'entente et que le ministre des Affaires municipales, des Régions et de l'Occupation du territoire doit en être avisé;

ATTENDU QUE, en vertu du premier alinéa de l'article 111 de cette loi, le gouvernement peut, sur la recommandation du ministre de la Justice qui consulte le ministre des Affaires municipales, des Régions et de l'Occupation du territoire, approuver un tel règlement lorsque la municipalité qui le lui soumet démontre à sa satisfaction notamment que les conditions de retrait prévues à l'entente d'établissement ont été respectées;

ATTENDU QUE, en vertu du deuxième alinéa de cet article, un tel règlement entre en vigueur le quinzième jour qui suit la date de la publication du décret du gouvernement à la *Gazette officielle du Québec* ou à une date ultérieure qu'indique le décret;

ATTENDU QUE, lors d'une séance tenue le 13 mai 2013, la Municipalité de La Macaza a adopté le règlement 2013-089 qui prévoit le retrait de son territoire de la compétence de la Cour municipale commune de la Ville de Sainte-Agathe-des-Monts;

ATTENDU QUE, lors d'une séance tenue le 8 avril 2013, la Municipalité de L'Ascension a adopté le règlement 2013-466 qui prévoit le retrait de son territoire de la compétence de la Cour municipale commune de la Ville de Sainte-Agathe-des-Monts;

ATTENDU QUE, lors d'une séance tenue le 13 mai 2013, la Municipalité de Nominigüe a adopté le règlement 2013-371 qui prévoit le retrait de son territoire de la compétence de la Cour municipale commune de la Ville de Sainte-Agathe-des-Monts;

ATTENDU QU'une copie certifiée conforme de ces règlements a été transmise au ministre de la Justice et à chacune des municipalités parties à l'entente et que le ministre des Affaires municipales, des Régions et de l'Occupation du territoire a été avisé et consulté;

ATTENDU QUE l'entente relative à la Cour municipale commune de la Ville de Sainte-Agathe-des-Monts, en vertu de laquelle les municipalités de La Macaza, de L'Ascension et de Nominigüe ont soumis leur territoire à la compétence de cette cour, contient à son article 9 des conditions de retrait qui ont été respectées;

IL EST ORDONNÉ, en conséquence, sur la recommandation du ministre de la Justice :

QUE soient approuvés les règlements 2013-089 de la Municipalité de La Macaza, 2013-466 de la Municipalité de L'Ascension et 2013-371 de la Municipalité de Nominigüe, joints à la recommandation ministérielle du présent décret et portant sur le retrait de leur territoire respectif de la compétence de la Cour municipale commune de la Ville de Sainte-Agathe-des-Monts;

QUE ces règlements entrent en vigueur le quinzième jour qui suit la date de la publication du présent décret à la *Gazette officielle du Québec*.

60676

Gouvernement du Québec

Décret 1210-2013, 20 novembre 2013

CONCERNANT l'établissement de la Cour municipale commune de la Municipalité régionale de comté d'Antoine-Labelle

ATTENDU QUE, en vertu du premier alinéa de l'article 9 de la Loi sur les cours municipales (chapitre C-72.01), les conseils d'au moins deux municipalités locales et celui d'une municipalité régionale de comté peuvent adopter chacun un règlement pour autoriser la conclusion d'une entente portant sur la délégation à cette dernière de la compétence pour établir une cour municipale commune et sur l'établissement proprement dit de la cour;

ATTENDU QUE, en vertu de l'article 20 de cette loi, une telle entente est soumise à l'approbation du gouvernement;

ATTENDU QUE, en vertu du premier alinéa de l'article 21 de cette loi, une copie certifiée conforme des règlements et de l'entente doit être transmise au ministre de la Justice et le ministre des Affaires municipales, des Régions et de l'Occupation du territoire doit en être avisé;

ATTENDU QUE, en vertu du premier alinéa de l'article 23 de cette loi, le gouvernement peut, sur la recommandation du ministre de la Justice qui consulte le ministre des Affaires municipales, des Régions et de l'Occupation du territoire, approuver une entente portant sur l'établissement d'une cour municipale commune;

ATTENDU QUE les municipalités suivantes ont dûment adopté, à la date indiquée, un règlement autorisant la conclusion d'une entente portant sur la délégation à la Municipalité régionale de comté d'Antoine-Labelle de la compétence pour établir une cour municipale commune et sur l'établissement de cette cour :

Municipalité régionale de comté d'Antoine-Labelle	Règlement 419 du 28 mai 2013
Municipalité de Ferme-Neuve	Règlement 127 du 8 avril 2013
Municipalité de Kiamika	Règlement R-211 du 8 avril 2013
Municipalité de Lac-des-Écorces	Règlement 170-2013 du 8 avril 2013
Municipalité de Lac-du-Cerf	Règlement 303-2013 du 8 avril 2013
Village de Lac-Saguay	Règlement 2013-02 du 8 avril 2013
Municipalité de Lac-Saint-Paul	Règlement 257 du 8 avril 2013
Municipalité de La Macaza	Règlement 2013 088 du 13 mai 2013
Municipalité de L'Ascension	Règlement 2013-467 du 8 avril 2013
Municipalité de Mont-Saint-Michel	Règlement 13-150 du 8 avril 2013
Municipalité de Nomingue	Règlement 2013-372 du 13 mai 2013
Municipalité de Notre-Dame-de-Pontmain	Règlement 261 du 8 avril 2013
Municipalité de Notre-Dame-du-Laus	Règlement 04-03-2013 du 23 avril 2013
Ville de Rivière-Rouge	Règlement 220 du 6 mai 2013
Municipalité de Saint-Aimé-du-Lac-des-Îles	Règlement 13-48 du 14 mai 2013
Municipalité de Sainte-Anne-du-Lac	Règlement 13-196 du 13 mai 2013

ATTENDU QUE l'entente a été signée par les parties;

ATTENDU QU'une copie certifiée conforme des règlements municipaux dûment adoptés et de l'entente a été transmise au ministre de la Justice et que le ministre des Affaires municipales, des Régions et de l'Occupation du territoire a été avisé et consulté;

IL EST ORDONNÉ, en conséquence, sur la recommandation du ministre de la Justice :

QUE l'entente portant sur la délégation à la Municipalité régionale de comté d'Antoine-Labelle de la compétence pour établir une cour municipale commune et sur l'établissement de cette cour, jointe à la recommandation ministérielle du présent décret, soit approuvée;

QUE cette entente entre en vigueur le quinzième jour qui suit la date de la publication du présent décret à la *Gazette officielle du Québec*.

60677

Gouvernement du Québec

Décret 1219-2013, 20 novembre 2013

CONCERNANT une modification au décret numéro 1086-2011 du 26 octobre 2011, modifié par le décret numéro 530-2012 du 23 mai 2012, concernant les préoccupations économiques, sociales et environnementales indiquées à la Régie de l'énergie à l'égard d'un programme d'achat d'électricité produite par cogénération à base de biomasse forestière résiduelle

ATTENDU QUE, en vertu du décret numéro 1086-2011 du 26 octobre 2011, modifié par le décret numéro 530-2012 du 23 mai 2012, le gouvernement a indiqué à la Régie de l'énergie les préoccupations économiques, sociales et environnementales à l'égard d'un programme d'achat d'électricité produite par cogénération à base de biomasse forestière résiduelle;

ATTENDU QUE le gouvernement a notamment indiqué à la Régie de l'énergie qu'il a demandé au distributeur d'électricité de considérer certaines caractéristiques dans l'élaboration de son programme d'achat d'un bloc de 300 mégawatts afin de favoriser la compétitivité des entreprises situées dans les régions du Québec;

ATTENDU QU'un contrat d'achat d'électricité devrait être conclu avec chaque promoteur ayant déposé une soumission conforme aux modalités approuvées par la Régie de l'énergie jusqu'à l'atteinte de 300 mégawatts;

ATTENDU QUE l'attribution du bloc de 300 mégawatts ne sera pas complétée d'ici le 20 décembre 2013, de sorte que plusieurs projets présentant des potentiels intéressants ne pourront pas se réaliser;

IL EST ORDONNÉ, en conséquence, sur la recommandation de la ministre des Ressources naturelles :

QUE le dispositif du décret numéro 1086-2011 du 26 octobre 2011, modifié par le décret numéro 530-2012 du 23 mai 2012, concernant les préoccupations économiques, sociales et environnementales indiquées à la Régie de l'énergie à l'égard d'un programme d'achat d'électricité produite par cogénération à base de biomasse forestière résiduelle soit de nouveau modifié par le remplacement, dans le sous-paragraphe g du paragraphe 3, de « deux ans » par « trois ans ».

Le greffier du Conseil exécutif,
JEAN ST-GELAIS

60678

Arrêtés ministériels

A.M., 2013

Arrêté numéro AM 0084-2013 du ministre de la Sécurité publique en date du 19 novembre 2013

CONCERNANT la mise en œuvre du Programme général d'aide financière lors de sinistres réels ou imminents relativement aux pluies abondantes et aux vents violents survenus le 1^{er} novembre 2013, dans les cantons unis de Stoneham-et-Tewkesbury

LE MINISTRE DE LA SÉCURITÉ PUBLIQUE,

VU le Programme général d'aide financière lors de sinistres réels ou imminents établi en vertu de l'article 100 de la Loi sur la sécurité civile (chapitre S-2.3) par le décret n^o 1271-2011 du 7 décembre 2011, destiné notamment à aider financièrement les particuliers et les entreprises qui ont subi des dommages ainsi que les municipalités qui ont déployé des mesures préventives temporaires ou des mesures d'intervention et de rétablissement, ou qui ont subi des dommages à leurs biens essentiels, lors d'un sinistre réel ou imminent, ou d'un autre événement ayant compromis la sécurité des personnes;

VU que le ministre de la Sécurité publique est responsable de l'application de ce programme;

VU l'article 109 de la loi qui prévoit que la mise en œuvre, pour un risque ou un événement particulier, d'un programme général visé à l'article 100, relève du ministre responsable de l'application du programme;

CONSIDÉRANT que des pluies abondantes et des vents violents sont survenus le 1^{er} novembre 2013, dans les cantons unis de Stoneham-et-Tewkesbury, entraînant des inondations et causant des dommages à des infrastructures municipales et à des résidences principales;

CONSIDÉRANT que la Municipalité des cantons unis de Stoneham-et-Tewkesbury a engagé des dépenses additionnelles à ses dépenses courantes pour diverses mesures préventives temporaires, d'intervention et de rétablissement relatives à la sécurité de ses citoyens;

CONSIDÉRANT que cet événement d'origine naturelle constitue un sinistre au sens de la loi;

CONSIDÉRANT qu'il y a lieu de permettre à cette municipalité ainsi qu'à ses citoyens de bénéficier du Programme général d'aide financière lors de sinistres réels ou imminents;

ARRÊTE CE QUI SUIT :

Le Programme général d'aide financière lors de sinistres réels ou imminents, établi par le décret n^o 1271-2011 du 7 décembre 2011, est mis en œuvre sur le territoire des cantons unis de Stoneham-et-Tewkesbury, situés dans la région administrative de la Capitale-Nationale, qui a été affecté par des pluies abondantes et des vents violents survenus le 1^{er} novembre 2013.

Québec, le 19 novembre 2013

Le ministre de la Sécurité publique,
STÉPHANE BERGERON

60667

A.M., 2013

Arrêté numéro AM 0085-2013 du ministre de la Sécurité publique en date du 19 novembre 2013

CONCERNANT un nouvel élargissement du territoire d'application du Programme général d'aide financière lors de sinistres réels ou imminents mis en œuvre relativement aux vents violents et aux pluies abondantes survenus le 19 juillet 2013, dans des municipalités du Québec

LE MINISTRE DE LA SÉCURITÉ PUBLIQUE,

VU l'arrêté du 14 août 2013 par lequel le ministre de la Sécurité publique a mis en œuvre le Programme général d'aide financière lors de sinistres réels ou imminents afin d'aider notamment les particuliers, les entreprises et les municipalités qui ont subi des dommages en raison des vents violents et des pluies abondantes survenus le 19 juillet 2013;

VU l'annexe jointe à cet arrêté du 14 août 2013 qui énumère les municipalités pouvant bénéficier de ce programme;

VU l'arrêté du 18 septembre 2013 par lequel le ministre a élargi le territoire d'application de ce programme pour comprendre sept autres municipalités;

VU l'arrêté du 8 octobre 2013 par lequel le ministre a élargi le territoire d'application de ce programme pour comprendre une autre municipalité;

VU l'article 109 de la Loi sur la sécurité civile (chapitre S-2.3) qui permet, au besoin, au ministre responsable de l'application d'un programme d'en élargir le territoire concerné et d'en prolonger la période d'application;

CONSIDÉRANT que la Municipalité de Saint-Hippolyte, dont le territoire n'a pas été désigné aux arrêtés précités, a relevé des dommages, en raison des vents violents et des pluies abondantes survenus le 19 juillet 2013;

CONSIDÉRANT que la Municipalité de Saint-Hippolyte a engagé des dépenses additionnelles à ses dépenses courantes pour diverses mesures préventives temporaires, d'intervention et de rétablissement relatives à la sécurité de ses citoyens, en raison des vents violents et des pluies abondantes survenus le 19 juillet 2013;

CONSIDÉRANT qu'il y a lieu de permettre à cette municipalité ainsi qu'à ses citoyens de bénéficier du Programme général d'aide financière lors de sinistres réels ou imminents;

ARRÊTE CE QUI SUIT :

Le Programme général d'aide financière lors de sinistres réels ou imminents mis en œuvre le 14 août 2013 relativement aux vents violents et aux pluies abondantes survenus le 19 juillet 2013, dans des municipalités du Québec, et dont le territoire a été élargi à d'autres municipalités par arrêté le 18 septembre et le 8 octobre 2013, est de nouveau élargi afin de comprendre la municipalité de Saint-Hippolyte, située dans la région administrative des Laurentides.

Québec, le 19 novembre 2013

Le ministre de la Sécurité publique,
STÉPHANE BERGERON

60668

A.M., 2013

Arrêté numéro 2013-016 de la ministre de l'Immigration et des Communautés culturelles et ministre responsable de la Charte de la langue française en date du 25 novembre 2013

CONCERNANT une modification, à la suite du passage du typhon Haiyan aux Philippines, de l'ordre de priorité de traitement de certaines demandes de certificat de sélection présentées par des ressortissants étrangers

LA MINISTRE DE L'IMMIGRATION ET DES COMMUNAUTÉS CULTURELLES ET MINISTRE RESPONSABLE DE LA CHARTE DE LA LANGUE FRANÇAISE

VU l'article 3.5 de la Loi sur l'immigration au Québec (chapitre I-0.2) qui prévoit que la ministre peut, notamment en prenant en compte les orientations et les objectifs fixés au plan annuel d'immigration ainsi que les besoins et la capacité d'accueil et d'intégration du Québec, prendre une décision relative à la réception et au traitement des demandes de certificat de sélection mais également quant à l'ordre de priorité de traitement de ces demandes;

VU qu'une décision peut s'appliquer à l'ensemble des pays ou à un bassin géographique et à une catégorie de ressortissants étrangers ou à l'intérieur d'une catégorie;

VU qu'une décision est prise pour une durée maximale de 14 mois et peut être modifiée ou renouvelée et prendre effet à la date de sa publication à la *Gazette officielle du Québec* ou à une date ultérieure qui y est fixée;

VU le passage du typhon Haiyan aux Philippines le 8 novembre 2013 et la volonté du gouvernement du Québec d'aider les personnes touchées personnellement et gravement par cette catastrophe;

VU que le 4 juillet 2013, par l'arrêté ministériel 2013-008, la ministre de l'Immigration et des Communautés culturelles et ministre responsable de la Charte de la langue française a pris la Décision concernant la réception et le traitement de certaines demandes de certificat de sélection présentées par les ressortissants étrangers des sous-catégories de l'immigration économique « travailleurs qualifiés », « investisseurs », « entrepreneurs » et « travailleurs autonomes », laquelle prévoit l'ordre de priorité de traitement des demandes présentées dans la sous-catégorie « travailleurs qualifiés »;

CONSIDÉRANT qu'il y a lieu de modifier cette décision quant à l'ordre de priorité de traitement des demandes de certificat de sélection présentées par des ressortissants étrangers de la sous-catégorie « travailleurs qualifiés » afin de prévoir que les demandes présentées par des

ressortissants étrangers ou des membres de leur famille, domiciliés aux Philippines, personnellement et gravement touchés par la catastrophe, soient traitées prioritairement à toute autre demande de cette sous-catégorie;

ARRÊTE CE QUI SUIT :

Est prise la Décision modifiant la Décision concernant la réception et le traitement de certaines demandes de certificat de sélection présentées par les ressortissants étrangers des sous-catégories de l'immigration économique « travailleurs qualifiés », « investisseurs », « entrepreneurs » et « travailleurs autonomes », annexée à la présente, laquelle prend effet à la date de sa publication à la *Gazette officielle du Québec* et prendra fin le 31 mars 2014.

La ministre de l'Immigration et des Communautés culturelles et ministre responsable de la Charte de la langue française,
DIANE DE COURCY

Décision modifiant la Décision concernant la réception et le traitement de certaines demandes de certificat de sélection présentées par les ressortissants étrangers des sous-catégories de l'immigration économique « travailleurs qualifiés », « investisseurs », « entrepreneurs » et « travailleurs autonomes »

1. La Décision concernant la réception et le traitement de certaines demandes de certificat de sélection présentées par les ressortissants étrangers des sous-catégories de l'immigration économique « travailleurs qualifiés », « investisseurs », « entrepreneurs » et « travailleurs autonomes », prise par l'arrêté ministériel 2013-008 du 4 juillet 2013, est modifiée par l'insertion, après l'article 1.2, du suivant :

« 1.2.1 Typhon Haiyan aux Philippines »

Sont traitées prioritairement à toute demande visée à l'article 1.2 :

a) les demandes des ressortissants étrangers domiciliés aux Philippines, gravement et personnellement touchés par le passage du typhon Haiyan, présentées à la ministre avant le 8 novembre 2013;

b) les demandes présentées au Québec par les ressortissants étrangers qui satisfont aux exigences prévues aux sous-paragraphes *a* à *f* du paragraphe 1 de l'article 113 du Règlement sur l'immigration et la protection des réfugiés

(DORS/02-227) et dont les membres de la famille domiciliés aux Philippines sont personnellement et gravement touchés par le passage du typhon Haiyan;

c) les demandes présentées par les membres de la famille d'un ressortissant étranger visé au paragraphe *b*, domiciliés aux Philippines et personnellement et gravement touchés par le passage du typhon Haiyan. ».

2. Cette décision prend effet à la date de sa publication à la *Gazette officielle du Québec* et prendra fin le 31 mars 2014.

60702

Index

Abréviations: **A**: Abrogé, **N**: Nouveau, **M**: Modifié

	Page	Commentaires
Accidents du travail et les maladies professionnelles, Loi sur les... — Table des indemnités de remplacement du revenu payables pour l'année 2014 (chapitre A-3.001)	5318	N
Accidents du travail et les maladies professionnelles, Loi sur les... — Table des revenus bruts annuels d'emplois convenables pour l'année 2014 (chapitre A-3.001)	5462	N
Accidents du travail, Loi sur les... — Indemnités payables pour l'année 2014 (chapitre A-3)	5318	N
Acquisition par expropriation de certains biens pour la construction ou la reconstruction du pont P-0384-2 au-dessus du ruisseau Rouge, sur la route 169, également désignée avenue du Pont Sud, situé sur le territoire de la Ville d'Alma . . .	5507	N
Acte d'emphytéose intervenu entre Complexe de soccer Saputo et la Régie des installations olympiques pour la cession en emphytéose d'un immeuble du Parc olympique pour l'agrandissement d'un stade de soccer privé, le Stade Saputo — Amendement	5501	N
Aménagement durable du territoire forestier, Loi sur l'... — Remboursement des taxes foncières des producteurs forestiers reconnus (chapitre A-18.1)	5296	N
Arpenteurs-géomètres — Conditions et modalités de délivrance des permis de l'Ordre des arpenteurs-géomètres du Québec (Code des professions, chapitre C-26)	5471	Projet
Bâtiment, Loi sur le... — Plan de garantie des bâtiments résidentiels neufs (chapitre B-1.1)	5463	Projet
Code des professions — Arpenteurs-géomètres — Conditions et modalités de délivrance des permis de l'Ordre des arpenteurs-géomètres du Québec (chapitre C-26)	5471	Projet
Comité de retraite du régime de retraite des agents de la paix en services correctionnels — Nomination de Denis Latulippe comme membre et président . . .	5498	N
Conférence (19 ^e) des Parties à la Convention-cadre des Nations Unies sur les changements climatiques et à la Réunion (9 ^e) des Parties au Protocole de Kyoto, du 11 au 22 novembre 2013 — Composition et mandat de la délégation du Québec	5502	N
Conférence régionale des élus de la Gaspésie – Îles-de-la-Madeleine — Versement d'une aide financière pour permettre la mise en œuvre du Programme de développement du secteur agroalimentaire de la Gaspésie – Îles-de-la-Madeleine	5485	N
Conseil de gestion de l'assurance parentale — Nomination d'une membre du conseil d'administration	5500	N
Convention de la Baie-James et du Nord québécois — Entrée en vigueur de la Convention complémentaire n ^o 23.	5482	N
Cour municipale commune de la Municipalité régionale de comté d'Antoine-Labelle — Établissement.	5509	N

Cour municipale commune de la Ville de Sainte-Agathe-des-Monts — Retrait du territoire des municipalités de La Macaza, de l'Ascension et de Nomingue de la compétence de la cour	5508	N
Entente de nation à nation concernant la gestion et le développement des ressources naturelles et du territoire entre le gouvernement du Québec et la nation Atikamekw Nehirowisiw — Approbation	5481	N
Entente entre le gouvernement du Québec et le California Air Resources Board concernant l'harmonisation et l'intégration des programmes de plafonnement et d'échange de droits d'émission de gaz à effet de serre — Ratification (Loi sur la qualité de l'environnement, chapitre Q-2)	5275	N
Entente relative à la Cour municipale commune de la Ville de Lac-Mégantic — Approbation de la Modification n ^o 2.	5507	N
Héma-Québec — Approbation de la modification de la rémunération de Jean De Serres comme président-directeur général.	5505	N
Imposition d'une réserve pour fins publiques sur un bien requis pour la construction ou la reconstruction de la gare Lachine-Victoria pour le train de banlieue ligne Candiac, située sur le territoire de la Ville de Montréal	5506	N
Imposition d'une réserve pour fins publiques sur un bien requis pour la construction ou la reconstruction d'un dépose-minute pour le train de banlieue ligne Saint-Jérôme, situé sur le territoire de la Ville de Rosemère	5505	N
Indemnités payables pour l'année 2014 (Loi sur les accidents du travail, chapitre A-3)	5318	N
Institut national de santé publique du Québec — Renouvellement du mandat de Luc Boileau comme membre du conseil d'administration et président-directeur général.	5503	N
Institut national d'excellence en santé et en services sociaux — Nomination de Luc Boileau comme membre du conseil d'administration et président-directeur général par intérim	5504	N
Ministère du Conseil exécutif, Loi sur le... — Exclusion de l'application de certains articles de la catégorie d'ententes visant les contrats d'entretien d'une route ou d'un chemin entre le gouvernement du Québec et un conseil de bande	5453	N
Mise en marché des produits agricoles, alimentaires et de la pêche, Loi sur la... — Producteurs de lait — Quotas (chapitre M-35.1)	5479	Décision
Parc national d'Opémican — Établissement (Loi sur les parcs, chapitre P-9)	5276	N
Parcs (Loi sur les parcs, chapitre P-9)	5290	M
Parcs, Loi sur les ... — Parc national d'Opémican — Établissement. (chapitre P-9)	5276	N
Parcs, Loi sur les ... — Parcs. (chapitre P-9)	5290	M
Passage du typhon Haiyan aux Philippines, de l'ordre de priorité de traitement de certaines demandes de certificat de sélection présentées par des ressortissants étrangers — Modification.	5514	N

Plan de garantie des bâtiments résidentiels neufs (Loi sur le bâtiment, chapitre B-1.1)	5463	Projet
Préoccupations économiques, sociales et environnementales indiquées à la Régie de l'énergie à l'égard d'un programme d'achat d'électricité produite par cogénération à base de biomasse forestière résiduelle — Modification au décret numéro 1086-2011 du 26 octobre 2011, modifié par le décret numéro 530-2012 du 23 mai 2012	5510	N
Producteurs de lait — Quotas (Loi sur la mise en marché des produits agricoles, alimentaires et de la pêche, chapitre M-35.1)	5479	Décision
Programme général d'aide financière lors de sinistres réels ou imminents — Mise en œuvre du programme relativement aux pluies abondantes et aux vents violents survenus le 1 ^{er} novembre 2013, dans les cantons unis de Stoneham-et-Tewkesbury	5513	N
Programme général d'aide financière lors de sinistres réels ou imminents — Nouvel élargissement du territoire d'application du programme mis en œuvre relativement aux vents violents et aux pluies abondantes survenus le 19 juillet 2013, dans des municipalités du Québec	5513	N
Qualité de l'environnement, Loi sur la... — Entente entre le gouvernement du Québec et le California Air Resources Board concernant l'harmonisation et l'intégration des programmes de plafonnement et d'échange de droits d'émission de gaz à effet de serre — Ratification (chapitre Q-2)	5275	N
Régime de retraite des employés du gouvernement et des organismes publics, Loi sur le... — Régime de retraite des employés fédéraux intégrés dans une fonction auprès du gouvernement du Québec (chapitre R-10)	5475	M
Régime de retraite des employés fédéraux intégrés dans une fonction auprès du gouvernement du Québec (Loi sur le régime de retraite des employés du gouvernement et des organismes publics, chapitre R-10)	5475	M
Régimes complémentaires de retraite, Loi sur les... — Régimes de retraite des secteurs municipal et universitaire — Financement (chapitre R-15.1)	5292	M
Régimes de retraite des secteurs municipal et universitaire — Financement. (Loi sur les régimes complémentaires de retraite, chapitre R-15.1)	5292	M
Remboursement des taxes foncières des producteurs forestiers reconnus (Loi sur l'aménagement durable du territoire forestier, chapitre A-18.1)	5296	N
Remise de décorations et distinctions pour un acte de civisme accompli en 2012.	5481	N
Rencontre entre les ministres responsables des Affaires autochtones des provinces et des territoires et les dirigeants des organisations autochtones nationales qui se tiendra les 18 et 19 novembre 2013 — Composition et mandat de la délégation québécoise	5484	N
Réunion du Conseil de la fédération qui se tiendra le 15 novembre 2013 — Composition et mandat de la délégation québécoise	5483	N
Société des établissements de plein air du Québec de céder à la Ville de Saguenay une parcelle de terrain située dans les limites du Centre touristique du Lac-Kénogami — Autorisation	5500	N

Société québécoise des infrastructures — Nomination de Alain Parenteau comme vice-président.	5495	N
Société québécoise des infrastructures — Nomination de Brigitte Guay comme vice-présidente.	5491	N
Société québécoise des infrastructures — Nomination de Daniel Primeau comme vice-président.	5496	N
Société québécoise des infrastructures — Nomination de Éric Michaud comme vice-président.	5493	N
Société québécoise des infrastructures — Nomination de Luc Meunier comme membre du conseil d'administration et président-directeur général	5488	N
Société québécoise des infrastructures — Nomination de Pierre Babineau comme vice-président.	5490	N
Société québécoise des infrastructures — Nomination du président et de huit membres du conseil d'administration	5498	N
Société québécoise des infrastructures — Rémunération des membres du conseil d'administration	5486	N
Table des indemnités de remplacement du revenu payables pour l'année 2014 (Loi sur les accidents du travail et les maladies professionnelles, chapitre A-3.001)	5318	N
Table des revenus bruts annuels d'emplois convenables pour l'année 2014 (Loi sur les accidents du travail et les maladies professionnelles, chapitre A-3.001)	5462	N
Ville de Lévis — Autorisation de conclure une entente avec le gouvernement du Canada relativement au versement d'une aide financière dans le cadre du Programme de restauration de cénotaphes et de monuments	5485	N